

MATAS DE MINAS COMERCIO DE CAFE LTDA

CNPJ 47.417.807/0001-98 INSCRIÇÃO ESTADUAL: 004407688.00- 72

**CÓRREGO DOS MAMAO NÚMERO SN CEP 36.555-000 ZONA RURAL MUNICÍPIO ERVALIA UF
MG FONE 41 988681328 MAIL paulocafesantorine@gmail.com**

FICHA TÉCNICA DO PRODUTO

PROPONENTE. MATAS DE MINAS COMERCIO DE CAFE LTDA CNPJ 47.417.807/0001-98

FABRICANTE. . MATAS DE MINAS COMERCIO DE CAFE LTDA CNPJ 47.417.807/0001-98

Nome do Produto: Marca: **SANTORINI CAFES ESPECIAIS**

Capacidade: Peso Líquido: 500 gramas

Código de Barras: **0618341894716**

Ingredientes: CAFÉ TORRADO E MOIDO PREMIUM SUPERIOR

CREDENCIADO .SELO DE PUREZA ABIC

CARACTERÍSTICAS DO CAFÉ , intenso, marcante

REGIÃO DE ORIGEM .MINAS GERAIS BRASIL

BREND	ARABICA
BEBIDA .	DURA
PONTO DE TORRA .	MEDIA
MOAGEM.	MEDIA
SABOR .	INTENSO
AROMA .	INTENSO
CORPO.	ENCORPADO
TIPO DO CAFÉ.	EXPORTAÇÃO ESPECIAL



NÃO CONTEM. GLUTEN

Tipo: Embalagem: Primária: Pacote aluminizado vácuo de 500gr , íntegro, resistente, vedado hermeticamente

Tipo: Caixa de papelão (confeccionada em papelão ondulado e reforçado para embarque) – Lacrada com fita adesiva de alta aderência.

Capacidade: Máximo 10 kg

Validade do produto: 18 meses após a data de fabricação.

Armazenamento do produto: Conservar em local seco, livre de umidade e ao abrigo do sol.

Armazenamento do produto após aberto: Após aberto armazenar o pó do café preferencialmente em pacote com tampa de pressão e escuro.

INFORMAÇÕES NUTRICIONAL

QUANTIDADE POR PORÇÃO		%VD
VALOR ENERGETICO	5,95 KCAL	0,24%
CARBOIDRATO	0,03 G	0,01%
PROTEINAS	0,46 G	0,96%
GORDURAS TOTAIS	0,05 G	0,06%
GORDURA TRANS	0,00 G	0,00%
FIBRAS ALIMENTAR	1,63 G	5,44%
CALCIO	39,95 G	4,99%
FERRO	1,59 G	11,34%
SODIO	0,00	0,00%

NÃO CONTEM GLUTEN

% VALORES DIARIOS COM BASE EM UMA DIETA DE 2.000 KCAL OU 8.000 KJ . SEUS VALORES DIARIOS PODEM SER MAIORES OU MENORES DEPENDENDO DE SUAS CAPACIDADES ENERGETICAS

PAULO SERGIO
MOREIRA:593902
04020

Assinado de forma digital por
PAULO SERGIO
MOREIRA:59390204020
Dados: 2023.04.06 09:24:12
-03'00'

MATAS DE MINAS COMERCIO DE CAFE LTDA CNPJ 47.417.807/0001-98





Associação Brasileira
ABIC
da Indústria de Café

CERTIFICADO

Certificamos a empresa abaixo no Programa Permanente da Pureza do Café

MATAS DE MINAS COMERCIO DE CAFE LTDA

Endereço: CÔRREGO DOS MAMÃO, S/N . Cep: 36555-000 - ERVALIA - MG

Marcas autorizadas:

SANTORINI



ESTE CERTIFICADO É GERADO DE FORMA ONLINE. A AUTENTICIDADE DO DOCUMENTO PODERÁ SER CONFIRMADA JUNTO A ABIC E PELA LEITURA DO QR CODE. A validade deste certificado está condicionada ao atendimento contínuo dos requisitos do Programa Permanente de Controle da Pureza do Café ABIC.

PUREZA
CERTIFICADO DE



CLASSIFICACAO E ANALISE VEGETAL E LABORATORIO LTDA

RUA AFONSINA FERREIRA GUERSONI, 60 - AP 201. PAO DE ACUCAR

CEP 37555-265. Pouso Alegre / MG

CNPJ 09.353.930/0001-01. Fone: (35) 3421-7717 / (35) 9 9864-7880. E-mail: contato@claminas.com.br

Credenciada no Ministério da Agricultura, Pec e Abastecimento sob o número MG 000505 série 3



LAUDO SENSORIAL DE CAFÉ

LAUDO NUMERO:

00037/2024

DE ACORDO COM O QUE ESTABELECE A PORTARIA SDA Nº 570, ANEXO IV, DE 09 DE MAIO DE 2022, DECLARAMOS QUE A AMOSTRA EM NOSSO PODER APRESENTOU OS RESULTADOS DA ANALISE DE CAFE CONSTANTES DESTES DOCUMENTOS.

DADOS DO CLIENTE

NOME/RAZÃO SOCIAL

MATAS DE MINAS COMERCIO DE CAFE LTDA

CPF/CNPJ

47.417.807/0001-98

ENDEREÇO

CRG DOS MAMAQ, Nº SN ZONA RURAL - CEP 36555-000 - ERVÁLIA/MG

E-MAIL

cafematasdeminas@hotmail.com

TELEFONE

(32) 3554-1251/ (32)

RESPONSÁVEL PELA AMOSTRAGEM

THIAGO LOPES DA ENCARNACAO

DADOS DA AMOSTRA

PRODUTO

CAFE TORRADO E MOIDO

PESO (KG/G)

1,00

AMOSTRA

CEA 00037

TEMPERATURA AMBIENTE

19,2°C

EMISSÃO

21/06/2024

EMBALAGEM

500.00

RECEBIMENTO

20/06/2024

UMIDADE RELATIVA DO AR

41 %

FABRICAÇÃO

23/04/2024

MARCA

CAFE SANTORINI

INICIO

20/06/2024

LABORATÓRIO

CLAMINAS- CLASSIFICACAO E ANALISE VEGETAL E LABORATORIO LTDA

DATA

21/06/2024

VALIDADE

23/10/2025

LOTE

0005

QTDE AMOSTRA ANALISADA

1.00

TECNICO RESPONSÁVEL PELA AVALIAÇÃO

WILLIAM FURTADO BARREIROS - REG.CGC.MAPA 3374

PROTOCOLO

N/A

AVALIAÇÃO SEGMENTADA DA QUALIDADE GLOBAL

ATRIBUTOS	EQUIVALÊNCIA
Fragância do Pó	6,70
Aroma da Bebida	7,15
Acidez	5,40
Amargor	4,72
Adstringência	4,80
Corpo	4,80
Defeitos	3,35
Sabor Residual	8,10

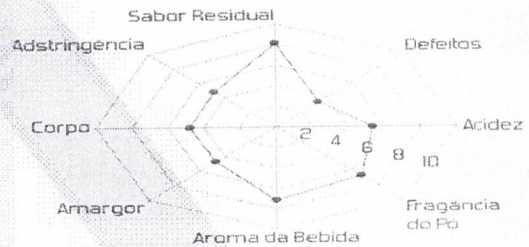

RESULTADOS

ANALISE SENSORIAL		ARABICA
Predominância		6,75
Avaliação Global		6,75
Categoria		SUPERIOR
Moagem		0,00
Bebida		MOLE
Ponto de Torra		58,49

Aroma	Suave	X
	Intenso	
Sabor	Suave	X
	Intenso	
Corpo	Leve	X
	Encorpado	

NÍVEL MÍNIMO DE QUALIDADE **4,5**

CATEGORIAS



GRANULOMETRIA		
Peneira 30 mesh (Retido)		00,00
Peneira 35 mesh (Retido)		00,00
Peneira 45 mesh (Retido)		00,00
Peneira 50 mesh (Retido)		00,00
Peneira 60 mesh (Retido)		00,00
Fundo (Vazado)		00,00

() FINA () MÉDIA () GROSSA

OBSERVAÇÕES

- 1) CLASSIFICACAO DA TORRA : 58,49 - TORRA MÉDIA
- 2) BEBIDA REALIZADA EM 2(DUAS) TEMPERATURAS DIFERENTES , MEDIANTE A ANALISE SENSORIAL A AMOSTRA AVALIADA OBTVE A NOTA DE QUALIDADE GLOBAL DE **6.75**, CORRESPONDENTE A QUALIDADE **BOA** CONFORME RESOLUCAO SAA-28 DE 01/06/2007.

WILLIAM FURTADO BARREIROS

CRQ 02416440 - CGC MAPA 3374

A MAIS DE 10 ANOS COM EXCELÊNCIA EM CLASSIFICAÇÃO E ANALISE VEGETAL

ESSE DOCUMENTO FOI ASSINADO DIGITALMENTE DE ACORDO COM AS NORMAS ESTABELECIDAS PELA ICP - BRASIL (art. 10 da MP nº 2.200-2 de 24 de agosto de 2002).

Verifique a autenticidade deste documento acessando <http://claminas.com> e informe o código 8A5H-9KRE-SU73-C1F3

Prazo para fins de contestação do resultado da classificação 10 (dez) dias, a partir da data de emissão do presente laudo

Os resultados deste ensaio têm significação restrita e se aplica somente a amostra analisada

É vedado o uso do nome Claminas, sob pena de indenização, para qualificar produção sobre a qual o mesmo não exerceu contro.

Este laudo de análise só pode ser reproduzido na sua íntegra e sem alterações. Qualquer emenda ou rasura, mesmo ressalvada, invalidará o presente



PREFEITURA MUNICIPAL DE BURITIRANA

Estado do Maranhão



ATESTADO DE CAPACIDADE TÉCNICA

A **PREFEITURA MUNICIPAL DE BURITIRANA**, inscrita sob o CNPJ sob o número 01.601.303/0001-22, situada à rua Av. Senador Laroque s/n Município de Buritirana – MA, Telefone (99) 98431-5013, **ATESTA** para os devidos fins que a **EMPRESA G.D.S COMÉRCIO DE PRODUTOS ALIMENTÍCIOS E SERVIÇOS EIRELI**, inscrita no CNPJ Nº 31.701.482/0001-30 situada na Rua Ceará nº 988, Centro – Imperatriz – MA, forneceu materiais conforme descrição a baixo, sendo todos em plenas condições de prazo e validade, cumprindo os prazos de entrega.

ITEM	PRODUTO	UND	QTD
01	AÇUCAR PACOTE 2 KG	KG	380
02	BISCOITO CREAM CRACK PCT C/ 400 GR	KG	1.400
03	SARDINHA EM MOLHO DE TOMATE - LATA 130G	UND	450
04	TEMPERO COMPLETO - POTE 1 KG	UND	250
05	POLPA DE FRUTA SABOR ACEROLA PCT 1 KG	KG	350
06	MELANCIA	KG	900

Atestamos que tais objetos foram entregues de maneira satisfatória, não existindo em nosso registro até a presente data, fatos que desabonem sua conduta e responsabilidade com as obrigações assumidas.

Buritirana, 22 de Janeiro de 2021

6º Ofício

Suely M. dos Santos Pereira
Suely Marinho dos Santos
Sec. Finanças

6 6º OFÍCIO EXTRAJUDICIAL DE IMPERATRIZ
 Rua: Av. Senador Laroque, s/n, Buritirana - MA, CEP: 65935-500
 Fone: (99) 98431-5013 / 98431-5014 / 98431-5015 / 98431-5016 / 98431-5017

Poder Judiciário - TJMA - Seio
 RECEITA 104458K826K24CIPUL808
 22/01/2021 10:39:07 - Ats: 13.17.2.
 Partes: SUELY MARINHO DOS
 SANTOS PEREIRA - Rec. Fina
 Gen. Banco: Total: R\$ 15.12 Empl: R\$
 4.63 PERC: R\$ 0.13 FAPER: R\$ 0.12
 FENP: R\$ 0.16 Consultar em
 https://seio.tjma.jus.br

Suely M. dos Santos Pereira

100

INSTRUMENTO PARTICULAR DA 2ª ALTERAÇÃO DE ATO CONSTITUTIVO DE EMPRESA INDIVIDUAL DE RESPONSABILIDADE LIMITADA – EIRELI GDS COMÉRCIO DE PRODUTOS ALIMENTÍCIOS E SERVIÇOS EIRELI.



GEONEY DAMACENO SILVA brasileiro, empresário, casado sob o regime de comunhão parcial de bens, Natural de Imperatriz – MA, nascido em 06/03/1988 portador do CPF nº. 019.199.153-89 e da Cédula de Identidade RG nº. 0204479220026, data de expedição 14/01/2015, residente e domiciliado na Rua São Bernardo, nº. 31, bairro Ouro verde, CEP 65906-432, Imperatriz - MA, Titular da empresa individual de responsabilidade limitada denominada: GDS COMÉRCIO DE PRODUTOS ALIMENTÍCIOS E SERVIÇOS EIRELI, com sede na Rua Ceará, nº. 988, bairro Centro, CEP 65901-610, Imperatriz - MA Com ato constitutivo arquivado na JUCEMA Junta Comercial do Estado do Maranhão sob o NIRE nº. 21600092825 em sessão de 05/10/2018, inscrita no CNPJ (MF) nº. 31.701.482/0001-30, deliberam de pleno e comum acordo, e na melhor forma de direito, ajustarem a presente alteração e consolidar o ato constitutivo, conforme cláusulas e condições seguintes:

1ª. – A empresa tem sede na Rua Ceará, nº. 988, bairro Centro, CEP 65901-610, Imperatriz - MA. Passa a ser na Rua Santa Tereza, nº. 1245, bairro Centro, Sala D, CEP 65900-470, Imperatriz - MA.

2ª. – O capital social que é R\$ 100.000,00 (cem mil reais), totalmente subscrito e integralizado, passará a partir da presente data para R\$ 120.000,00 (cento e vinte mil reais), cujo aumento de R\$ 20.000,00 (vinte mil reais), será integralizado pelo titular neste ato em moeda corrente nacional.

3ª. – A empresa tem como objetivo a atividade de: Comércio atacadista de mercadorias em geral, com predominância de produtos alimentícios; Construção de edifícios; Comércio atacadista de leite e laticínios; Comércio atacadista de aves abatidas e derivados; Comércio atacadista de pães, bolos, biscoitos e similares; Comércio atacadista de produtos alimentícios em geral; Comércio atacadista de produtos de higiene, limpeza e conservação domiciliar; Comércio varejista de mercadorias em geral, com predominância de produtos alimentícios – supermercados; Comércio varejista de mercadorias em geral, com predominância de produtos alimentícios - minimercados, mercearias e armazéns; Comércio varejista de laticínios e frios domiciliar; Comércio varejista de carnes – açougues; Peixaria; Comércio varejista de bebidas; Comércio varejista de hortifrutigranjeiros; Comércio varejista de produtos alimentícios em geral ou especializado em produtos alimentícios não especificados anteriormente (merenda escolar, com predominância de polpas de frutas, frios e congelados); Comércio varejista de tintas e materiais para pintura; Comércio varejista de material elétrico; Comércio varejista de materiais

de construção em geral; Comércio varejista especializado de equipamentos e suprimentos de informática; Recarga de cartuchos para equipamentos de informática; Comércio varejista especializado de eletrodomésticos e equipamentos de áudio e vídeo; Comércio varejista de móveis (cadeiras, mesas e carteiras escolar); Comércio varejista de tecidos (malha para confecção); Comercio varejista de artigos de armarinho; Comércio varejista especializado de instrumentos musicais e acessórios; Comércio varejista de outros artigos de uso pessoal e doméstico não especificados anteriormente (utensílios doméstico); Comércio varejista de livros; Comércio varejista de artigos de papelaria; Comércio varejista de brinquedos e artigos recreativos; Comércio varejista de artigos esportivos; Comércio varejista de produtos farmacêuticos, sem manipulação de fórmulas; Comércio varejista de cosméticos, produtos de perfumaria e de higiene pessoal; Comércio varejista de artigos do vestuário e acessórios (fardamento escolar); Comércio varejista de calçados; Comércio varejista de produtos saneantes domissanitários; Comércio varejista de equipamentos para escritório; Transporte rodoviário coletivo de passageiros, com itinerário fixo, municipal; Serviço de transporte de passageiros - locação de automóveis com motorista; Transporte escolar; Transporte rodoviário coletivo de passageiros, sob regime de fretamento, municipal; Locação de automóveis sem condutor; Aluguel de máquinas e equipamentos para construção sem operador, exceto andaimes; Aluguel de máquinas e equipamentos para escritórios; Fotocópias (serviços de fotocópias, digitação, encadernação e xerox). **Tendo como atividade principal e secundária de acordo com CNAE os seguintes códigos:**

Principal:

4691-5/00 – Comércio atacadista de mercadorias em geral, com predominância de produtos alimentícios;

Secundaria:

- 4120-4/00 – Construção de edifícios;
- 4631-1/00 – Comércio atacadista de leite e laticínios;
- 4634-6/02 – Comércio atacadista de aves abatidas e derivados;
- 4637-1/04 – Comércio atacadista de pães, bolos, biscoitos e similares;
- 4639-7/01 – Comércio atacadista de produtos alimentícios em geral;
- 4649-4/08 – Comércio atacadista de produtos de higiene, limpeza e conservação domiciliar;
- 4711-3/02 – Comércio varejista de mercadorias em geral, com predominância de produtos alimentícios – supermercados;
- 4712-1/00 – Comércio varejista de mercadorias em geral, com predominância de produtos alimentícios - minimercados, mercearias e armazéns;
- 4721-1/03 – Comércio varejista de laticínios e frios domiciliar;
- 4722-9/01 – Comércio varejista de carnes – açougues;
- 4722-9/02 – Peixaria;
- 4723-7/00 – Comércio varejista de bebidas;

- 4724-5/00 – Comércio varejista de hortifrutigranjeiros;
- 4729-6/99 – Comércio varejista de produtos alimentícios em geral ou especializado em produtos alimentícios não especificados anteriormente (merenda escolar, com predominância de polpas de frutas, frios e congelados);
- 4741-5/00 – Comércio varejista de tintas e materiais para pintura;
- 4742-3/00 – Comércio varejista de material elétrico;
- 4744-0/99 – Comércio varejista de materiais de construção em geral;
- 4751-2/01 – Comércio varejista especializado de equipamentos e suprimentos de informática;
- 4751-2/02 – Recarga de cartuchos para equipamentos de informática;
- 4753-9/00 – Comércio varejista especializado de eletrodomésticos e equipamentos de áudio e vídeo;
- 4754-7/01 – Comércio varejista de móveis (cadeiras, mesas e carteiras escolar);
- 4755-5/01 – Comércio varejista de tecidos (malha para confecção);
- 4755-5/02 – Comércio varejista de artigos de armarinho;
- 4756-3/00 – Comércio varejista especializado de instrumentos musicais e acessórios;
- 4759-8/99 – Comércio varejista de outros artigos de uso pessoal e doméstico não especificados anteriormente (utensílios doméstico);
- 4761-0/01 – Comércio varejista de livros;
- 4761-0/03 – Comércio varejista de artigos de papelaria;
- 4763-6/01 – Comércio varejista de brinquedos e artigos recreativos;
- 4763-6/02 – Comércio varejista de artigos esportivos;
- 4771-7/01 – Comércio varejista de produtos farmacêuticos, sem manipulação de fórmulas;
- 4772-5/00 – Comércio varejista de cosméticos, produtos de perfumaria e de higiene pessoal;
- 4781-4/00 – Comércio varejista de artigos do vestuário e acessórios (fardamento escolar);
- 4782-2/01 – Comércio varejista de calçados;
- 4789-0/05 – Comércio varejista de produtos saneantes domissanitários;
- 4789-0/07 – Comércio varejista de equipamentos para escritório;
- 4921-3/01 – Transporte rodoviário coletivo de passageiros, com itinerário fixo, municipal;
- 4923-0/02 – Serviço de transporte de passageiros - locação de automóveis com motorista;
- 4924-8/00 – Transporte escolar;
- 4929-9/01 – Transporte rodoviário coletivo de passageiros, sob regime de fretamento, municipal;
- 7711-0/00 – Locação de automóveis sem condutor;
- 7732-2/01 – Aluguel de máquinas e equipamentos para construção sem operador, exceto andaimes;
- 7733-1/00 – Aluguel de máquinas e equipamentos para escritórios;
- 8219-9/01 – Fotocópias (serviços de fotocópias, digitação, encadernação e xerox).

4ª. – Neste ato altera seu objetivo para: Comércio atacadista de mercadorias em geral, com predominância de produtos alimentícios; Construção de edifícios; Comércio atacadista de leite



e laticínios; Comércio atacadista de aves abatidas e derivados; Comércio atacadista de pães, bolos, biscoitos e similares; Comércio atacadista de produtos alimentícios em geral; Comércio atacadista de roupas e acessórios para uso profissional e de segurança do trabalho; Comércio atacadista de produtos de higiene, limpeza e conservação domiciliar; Comércio varejista de mercadorias em geral, com predominância de produtos alimentícios – supermercados; Comércio varejista de mercadorias em geral, com predominância de produtos alimentícios - minimercados, mercearias e armazéns; Comércio varejista de laticínios e frios domiciliar; Comércio varejista de carnes – açougues; Peixaria; Comércio varejista de bebidas; Comércio varejista de hortifrutigranjeiros; Comércio varejista de produtos alimentícios em geral ou especializado em produtos alimentícios não especificados anteriormente (merenda escolar, com predominância de polpas de frutas, frios e congelados); Comércio varejista de tintas e materiais para pintura; Comércio varejista de material elétrico; Comércio varejista de materiais de construção em geral; Comércio varejista especializado de equipamentos e suprimentos de informática; Recarga de cartuchos para equipamentos de informática; Comércio varejista especializado de eletrodomésticos e equipamentos de áudio e vídeo; Comércio varejista de móveis (cadeiras, mesas e carteiras escolar); Comércio varejista de tecidos (malha para confecção); Comércio varejista de artigos de armarinho; Comércio varejista especializado de instrumentos musicais e acessórios; Comércio varejista de outros artigos de uso pessoal e doméstico não especificados anteriormente (equipamentos de proteção individual EPI); Comércio varejista de outros artigos de uso pessoal e doméstico não especificados anteriormente (utensílios doméstico); Comércio varejista de livros; Comércio varejista de artigos de papelaria; Comércio varejista de brinquedos e artigos recreativos; Comércio varejista de artigos esportivos; Comércio varejista de produtos farmacêuticos, sem manipulação de fórmulas; Comércio varejista de cosméticos, produtos de perfumaria e de higiene pessoal; Comércio varejista de artigos do vestuário e acessórios (fardamento escolar); Comércio varejista de calçados; Comércio varejista de produtos saneantes domissanitários; Comércio varejista de equipamentos para escritório; Transporte rodoviário coletivo de passageiros, com itinerário fixo, municipal; Serviço de transporte de passageiros - locação de automóveis com motorista; Transporte escolar; Transporte rodoviário coletivo de passageiros, sob regime de fretamento, municipal; Locação de automóveis sem condutor; Aluguel de máquinas e equipamentos para construção sem operador, exceto andaimes; Aluguel de máquinas e equipamentos para escritórios; Fotocópias (serviços de fotocópias, digitação, encadernação e xerox). **Tendo como atividade principal e secundária de acordo com CNAE os seguintes códigos:**

Principal:

4691-5/00 – Comércio atacadista de mercadorias em geral, com predominância de produtos alimentícios;

Secundária:

4120-4/00 – Construção de edifícios;



- 4631-1/00 – Comércio atacadista de **leite** e laticínios;
- 4634-6/02 – Comércio atacadista de **aves abatidas** e derivados;
- 4637-1/04 – Comércio atacadista de **pães, bolos, biscoitos** e similares;
- 4639-7/01 – Comércio atacadista de **produtos alimentícios** em geral;
- 4642-7/02 – Comércio atacadista de **roupas e acessórios** para uso profissional e de segurança do trabalho;
- 4649-4/08 – Comércio atacadista de **produtos de higiene, limpeza e conservação** domiciliar;
- 4711-3/02 – Comércio varejista de **mercadorias em geral**, com predominância de produtos alimentícios – supermercados;
- 4712-1/00 – Comércio varejista de **mercadorias em geral**, com predominância de produtos alimentícios - minimercados, mercearias e armazéns;
- 4721-1/03 – Comércio varejista de **laticínios e frios** domiciliar;
- 4722-9/01 – Comércio varejista de **carnes – açougues**;
- 4722-9/02 – Peixaria;
- 4723-7/00 – Comércio varejista de **bebidas**;
- 4724-5/00 – Comércio varejista de **hortifrutigranjeiros**;
- 4729-6/99 – Comércio varejista de **produtos alimentícios em geral** ou especializado em produtos alimentícios não especificados anteriormente (merenda escolar, com predominância de polpas de frutas, frios e congelados);
- 4741-5/00 – Comércio varejista de **tintas e materiais** para pintura;
- 4742-3/00 – Comércio varejista de **material elétrico**;
- 4744-0/99 – Comércio varejista de **materiais de construção em geral**;
- 4751-2/01 – Comércio varejista **especializado** de equipamentos e suprimentos de informática;
- 4751-2/02 – Recarga de cartuchos **para** equipamentos de informática;
- 4753-9/00 – Comércio varejista **especializado** de eletrodomésticos e equipamentos de áudio e vídeo;
- 4754-7/01 – Comércio varejista de **móveis** (cadeiras, mesas e carteiras escolares);
- 4755-5/01 – Comércio varejista de **tecidos** (malha para confecção);
- 4755-5/02 – Comércio varejista de **artigos** de armarinho;
- 4756-3/00 – Comércio varejista **especializado** de instrumentos musicais e acessórios;
- 4759-8/99 – Comércio varejista de **outros artigos** de uso pessoal e doméstico não especificados anteriormente (equipamentos de proteção individual EPI);
- 4761-0/01 – Comércio varejista de **livros**;
- 4761-0/03 – Comércio varejista de **artigos** de papelaria;
- 4763-6/01 – Comércio varejista de **brinquedos e artigos recreativos**;
- 4763-6/02 – Comércio varejista de **artigos** esportivos;
- 4771-7/01 – Comércio varejista de **produtos farmacêuticos**, sem manipulação de fórmulas;
- 4772-5/00 – Comércio varejista de **cosméticos**, produtos de perfumaria e de higiene pessoal;
- 4781-4/00 – Comércio varejista de **artigos** do vestuário e acessórios (fardamento escolar);
- 4782-2/01 – Comércio varejista de **calçados**;

- 4789-0/05 – Comércio varejista de produtos saneantes domissanitários;
- 4789-0/07 – Comércio varejista de equipamentos para escritório;
- 4921-3/01 – Transporte rodoviário coletivo de passageiros, com itinerário fixo, municipal;
- 4923-0/02 – Serviço de transporte de passageiros - locação de automóveis com motorista;
- 4924-8/00 – Transporte escolar;
- 4929-9/01 – Transporte rodoviário coletivo de passageiros, sob regime de fretamento, municipal;
- 7711-0/00 – Locação de automóveis sem condutor;
- 7732-2/01 – Aluguel de máquinas e equipamentos para construção sem operador, exceto andaimes;
- 7733-1/00 – Aluguel de máquinas e equipamentos para escritórios;
- 8219-9/01 – Fotocópias (serviços de fotocópias, digitação, encadernação e xerox).

5ª. – A administração da empresa cabe o titular Sr. GEONEY DAMACENO SILVA, com poderes e atribuições de titular administrador, autorizo o uso do nome empresarial, vedado, porém, fazer uso denominação social em negócios alheios aqueles do objetivo social ou assumir obrigações seja em favor de qualquer dos quotistas ou terceiros, bem como onerar ou alienar, bens móveis da sociedade sem autorização do outro sócio, conforme artigos 997, VI, 1.013, 1015 e 1.064 da Lei 10.406/2002.

6ª. – O titular Sr. GEONEY DAMACENO SILVA, declara sob as penas da lei, que não está impedido de exercer a administração da EIRELI, por lei especial, ou em virtude de condenação criminal, ou por se encontra sob os efeitos dela, a pena que vede, ainda que temporariamente, o acesso a cargos públicos; ou por crime falimentar, de prevaricação, peita ou suborno, concussão, peculato, ou contra economia popular, contra o sistema financeiro nacional, contra as normas de defesa da concorrência, contra as relações de consumo, fé pública, ou a propriedade. (Art. 1.011, § 1º, CC/2002).

7ª. – Todas as demais cláusulas e condições do seu Ato Constitutivo não abrangidas pelo presente Instrumento de Alteração permanecem em pleno vigor e fazendo parte integrante deste para todos os efeitos legais e de direito.

Á Vista da modificação ora ajustada consolida-se o ato constitutivo, com seguinte redação:

1ª. – A empresa gira sob nome empresarial: GDS COMÉRCIO DE PRODUTOS ALIMENTICIOS E SERVIÇOS EIRELI

2ª. – Tem sede á Rua Santa Tereza, nº. 1245, bairro Centro, Sala D, CEP 65908-470, Imperatriz - MA. (art. 997, II, CC/2002).

3ª. – O capital social é de R\$ 120.000,00 (cem e vinte mil reais), totalmente integralizadas neste ato, em moeda corrente do País – (Art. 980-A).

4ª. – A empresa tem de como objetivo a atividade: Comércio atacadista de mercadorias em geral, com predominância de produtos alimentícios; Construção de edifícios; Comércio atacadista de leite e laticínios; Comércio atacadista de aves abatidas e derivados; Comércio atacadista de pães, bolos, biscoitos e similares; Comércio atacadista de produtos alimentícios em geral; Comércio atacadista de roupas e acessórios para uso profissional e de segurança do trabalho; Comércio atacadista de produtos de higiene, limpeza e conservação domiciliar; Comércio varejista de mercadorias em geral, com predominância de produtos alimentícios – supermercados; Comércio varejista de mercadorias em geral, com predominância de produtos alimentícios - minimercados, mercearias e armazéns; Comércio varejista de laticínios e frios domiciliar; Comércio varejista de carnes – açougues; Peixaria; Comércio varejista de bebidas; Comércio varejista de hortifrutigranjeiros; Comércio varejista de produtos alimentícios em geral ou especializado em produtos alimentícios não especificados anteriormente (merenda escolar, com predominância de polpas de frutas, frios e congelados); Comércio varejista de tintas e materiais para pintura; Comércio varejista de material elétrico; Comércio varejista de materiais de construção em geral; Comércio varejista especializado de equipamentos e suprimentos de informática; Recarga de cartuchos para equipamentos de informática; Comércio varejista especializado de eletrodomésticos e equipamentos de áudio e vídeo; Comércio varejista de móveis (cadeiras, mesas e carteiras escolar); Comércio varejista de tecidos (malha para confecção); Comercio varejista de artigos de armarinho; Comércio varejista especializado de instrumentos musicais e acessórios; Comércio varejista de outros artigos de uso pessoal e doméstico não especificados anteriormente (equipamentos de proteção individual EPI); Comércio varejista de outros artigos de uso pessoal e doméstico não especificados anteriormente (utensílios doméstico); Comércio varejista de livros; Comércio varejista de artigos de papelaria; Comércio varejista de brinquedos e artigos recreativos; Comércio varejista de artigos esportivos; Comércio varejista de produtos farmacêuticos, sem manipulação de fórmulas; Comércio varejista de cosméticos, produtos de perfumaria e de higiene pessoal; Comércio varejista de artigos do vestuário e acessórios (fardamento escolar); Comércio varejista de calçados; Comércio varejista de produtos saneantes domissanitários; Comércio varejista de equipamentos para escritório; Transporte rodoviário coletivo de passageiros, com itinerário fixo, municipal; Serviço de transporte de passageiros - locação de automóveis com motorista; Transporte escolar; Transporte rodoviário coletivo de passageiros, sob regime de fretamento, municipal; Locação de automóveis sem condutor; Aluguel de máquinas e equipamentos para construção sem operador, exceto andaimes; Aluguel de máquinas e



equipamentos para escritórios; Fotocópias (serviços de fotocópias, digitação, encadernação e xerox).



Principal:

4691-5/00 – Comércio atacadista de mercadorias em geral, com predominância de produtos alimentícios;

Secundaria:

- 4120-4/00 – Construção de edifícios;
- 4631-1/00 – Comércio atacadista de leite e laticínios;
- 4634-6/02 – Comércio atacadista de aves abatidas e derivados;
- 4637-1/04 – Comércio atacadista de pães, bolos, biscoitos e similares;
- 4639-7/01 – Comércio atacadista de produtos alimentícios em geral;
- 4642-7/02 – Comércio atacadista de roupas e acessórios para uso profissional e de segurança do trabalho;
- 4759-8/99 – Comércio varejista de outros artigos de uso pessoal e doméstico não especificados anteriormente (equipamentos de proteção individual EPI);
- 4649-4/08 – Comércio atacadista de produtos de higiene, limpeza e conservação domiciliar;
- 4711-3/02 – Comércio varejista de mercadorias em geral, com predominância de produtos alimentícios – supermercados;
- 4712-1/00 – Comércio varejista de mercadorias em geral, com predominância de produtos alimentícios - minimercados, mercearias e armazéns;
- 4721-1/03 – Comércio varejista de laticínios e frios domiciliar;
- 4722-9/01 – Comércio varejista de carnes – açougues;
- 4722-9/02 – Peixaria;
- 4723-7/00 – Comércio varejista de bebidas;
- 4724-5/00 – Comércio varejista de hortifrutigranjeiros;
- 4729-6/99 – Comércio varejista de produtos alimentícios em geral ou especializado em produtos alimentícios não especificados anteriormente (merenda escolar, com predominância de polpas de frutas, frios e congelados);
- 4741-5/00 – Comércio varejista de tintas e materiais para pintura;
- 4742-3/00 – Comércio varejista de material elétrico;
- 4744-0/99 – Comércio varejista de materiais de construção em geral;
- 4751-2/01 – Comércio varejista especializado de equipamentos e suprimentos de informática;
- 4751-2/02 – Recarga de cartuchos para equipamentos de informática;
- 4753-9/00 – Comércio varejista especializado de eletrodomésticos e equipamentos de áudio e vídeo;
- 4754-7/01 – Comércio varejista de móveis (cadeiras, mesas e carteiras escolares);
- 4755-5/01 – Comércio varejista de tecidos (malha para confecção);
- 4755-5/02 – Comercio varejista de artigos de armarinho;

- 4756-3/00 – Comércio varejista especializado de instrumentos musicais e acessórios;
4759-8/99 – Comércio varejista de outros artigos de uso pessoal e doméstico, onça especificados anteriormente (equipamentos de proteção individual EPI);
4761-0/01 – Comércio varejista de livros;
4761-0/03 – Comércio varejista de artigos de papelaria;
4763-6/01 – Comércio varejista de brinquedos e artigos recreativos;
4763-6/02 – Comércio varejista de artigos esportivos;
4771-7/01 – Comércio varejista de produtos farmacêuticos, sem manipulação de fórmulas;
4772-5/00 – Comércio varejista de cosméticos, produtos de perfumaria e de higiene pessoal;
4781-4/00 – Comércio varejista de artigos do vestuário e acessórios (fardamento escolar);
4782-2/01 – Comércio varejista de calçados;
4789-0/05 – Comércio varejista de produtos saneantes domissanitários;
4789-0/07 – Comércio varejista de equipamentos para escritório;
4921-3/01 – Transporte rodoviário coletivo de passageiros, com itinerário fixo, municipal;
4923-0/02 – Serviço de transporte de passageiros - locação de automóveis com motorista;
4924-8/00 – Transporte escolar;
4929-9/01 – Transporte rodoviário coletivo de passageiros, sob regime de fretamento, municipal;
7711-0/00 – Locação de automóveis sem condutor;
7732-2/01 – Aluguel de máquinas e equipamentos para construção sem operador, exceto andaimes;
7733-1/00 – Aluguel de máquinas e equipamentos para escritórios;
8219-9/01 – Fotocópias (serviços de fotocópias, digitação, encadernação e xerox).



5ª. – A presente empresa teve início de suas atividades em 01/10/2018 e seu prazo de duração é indeterminado.

6ª. – A responsabilidade do empresário é restrita ao valor de seu capital e responde exclusivamente pela integralização do capital social. (art. 1.052, CC/2002).

7ª. – A administração da empresa cabe ao Sr. GEONEY DAMACENO SILVA, com os poderes e atribuições de administrar os negócios sociais, vedado, no entanto, o uso do nome empresarial em atividades estranhas ao interesse empresarial ou assumir obrigações seja em favor do empresário ou de terceiros, bem como onerar ou alienar bens imóveis da empresa, sem autorização do titular da empresa. (artigos 997, VI; 1.013, 1.015, 1064, CC/2002, caso de administrador não sócio).

8ª. – Ao término de cada exercício social, em 31 de dezembro, o administrador prestará contas justificadas de sua administração, procedendo à elaboração do inventário, do balanço



patrimonial e do balanço de resultado econômico, cabendo ao empresário, os lucros ou perdas apuradas. (art. 1.065, CC/2002).

9ª. – Nos quatro meses seguintes ao término do exercício social, o empresário deliberará sobre as contas e designará administrador quando for o caso. (art. 1.071 e 1.072, § 2º e art. 1.078, CC/2002).

10ª. – A EIRELI poderá a qualquer tempo, abrir ou fechar filial ou outra dependência, mediante alteração do ato constitutivo, devidamente assinada pelo titular da empresa.

11ª. – Falecendo o empresário a empresa continuará suas atividades com os herdeiros, sucessores e o incapaz. Não sendo possível ou inexistindo interesse destes, o valor de seus haveres será apurado e liquidado com base na situação patrimonial da empresa, à data da resolução, verificada em balanço especialmente levantado.

12ª. – O administrador declara, sob as penas da lei, de que não está impedido de exercer a administração da EIRELI, por lei especial, ou em virtude de condenação criminal, ou por se encontrar sob os efeitos dela, a pena que vede, ainda que temporariamente, o acesso a cargos públicos: ou por crime falimentar, de prevaricação, peita ou suborno, concussão, peculato, ou contra a economia popular, contra o sistema financeiro nacional, contra normas de defesa da concorrência, contra as relações de consumo, fé pública, ou a propriedade, - (art. 1.011, § 1º. CC/2002).

13ª. – Declaro, sob as penas da lei, que não participo de nenhuma outra empresa dessa modalidade.

14ª. – Fica eleito o foro da cidade de Imperatriz – MA. Para o exercício e o cumprimento dos direitos e obrigações resultantes deste contrato.

Assim por estar de acordo com todas as cláusulas aqui expressas e em cumprimento da Lei 10.406/02 CC/2002, o titular assina o presente instrumento em 01 via de único teor e forma. Prometendo o fiel cumprimento do que aqui se estabeleceu, obrigando-se por si, seus herdeiros ou sucessores de qualquer tipo.

Imperatriz – MA. 01 de junho de 2021

GEONEY DAMACENO SILVA



ASSINATURA ELETRÔNICA

Certificamos que o ato da empresa GDS COMERCIO DE PRODUTOS ALIMENTICIOS E SERVIÇOS EIRELI consta assinado digitalmente por:

IDENTIFICAÇÃO DO(S) ASSINANTE(S)	
CPF	Nome
01919915389	GEONEY DAMACENO SILVA

CERTIFICO O REGISTRO EM 25/06/2021 14:22 SOB N° 20210833319.
PROTOCOLO: 210833319 DE 25/06/2021.
CÓDIGO DE VERIFICAÇÃO: 12104529367. CNPJ DA SEDE: 31701482000130.
NIRE: 21600092825. COM EFEITOS DO REGISTRO EM: 01/06/2021.
GDS COMERCIO DE PRODUTOS ALIMENTICIOS E SERVIÇOS EIRELI

JUCEMA

LÍLIAN THERESA RODRIGUES MENDONÇA
SECRETÁRIA-GERAL
www.empresafacil.ma.gov.br

A validade deste documento, se impresso, fica sujeita à comprovação de sua autenticidade nos respectivos portais, informando seus respectivos códigos de verificação.

GDS COMERCIO DE PRODUTOS ALIMENTICIOS E SERVIÇOS LTDA

CNPJ: 31701482/0001-30

NIRE: 21600092825

Endereço: RUA SANTA TEREZA, 1245 SALA D, CENTRO, IMPERATRIZ - MA, CEP 65900-470

Balanco Patrimonial encerrado em 31/12/2023



Folha: 1

Descrição	Nota	Classificação	Exercício Atual
ATIVO			
ATIVO CIRCULANTE			
DISPONIVEL			
CAIXA GERAL			11.997,30D
CAIXA		1.1.1.01.001	*****11.997,30D
=CAIXA GERAL			
BANCO C/ MOVIMENTO			119.405,53D
BANCO CONTA MOVIMENTO		1.1.1.02.002	****119.405,53D
=BANCO C/ MOVIMENTO			****131.402,83D
=DISPONIVEL			
CLIENTES			
DUPLICATAS A RECEBER			1.172.185,48D
DUPLICATAS A RECEBER		1.1.3.01.001	**1.172.185,48D
=DUPLICATAS A RECEBER			**1.172.185,48D
=CLIENTES			
ESTOQUES			
MERCADORIAS			897.691,29D
MERCADORIAS P/ REVENDA		1.1.4.01.001	****897.691,29D
=MERCADORIAS			****897.691,29D
=ESTOQUES			**2.201.279,60D
=Total - ATIVO CIRCULANTE			
ATIVO NÃO CIRCULANTE			
ATIVO REALIZAVEL A LONGO PRAZO			
CLIENTES			
DUPLICATAS A RECEBER		1.2.1.01.001	1.248.437,62D
=CLIENTES			**1.248.437,62D
=ATIVO REALIZAVEL A LONGO PRAZO			**1.248.437,62D
IMOBILIZADO			

GEONEY DAMACENO SILVA
Administrador
CPF: 01919915389

JOSE DE JESUS MARQUES
Contador
CPF:215.432.323-53 CRC: 5635

GDS COMERCIO DE PRODUTOS ALIMENTICIOS E SERVIÇOS LTDA

CNPJ: 31701482/0001-30

NIRE: 21600092825

Endereço: RUA SANTA TEREZA, 1245 SALA D, CENTRO, IMPERATRIZ - MA, CEP 65900-470

Balanco Patrimonial encerrado em 31/12/2023

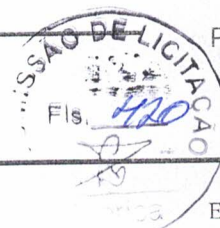

Descrição	Nota	Classificação	Exercicio Atual
MAQUINAS			
MAQUINAS E EQUIPAMENTOS		1.2.3.01.001	368.121,14D
=MAQUINAS			****368.121,14D
MOVEIS			
MOVEIS E UTENSILIOS		1.2.3.02.001	136.208,98D
=MOVEIS			****136.208,98D
VEICULOS			
VEICULOS		1.2.3.03.001	308.721,92D
=VEICULOS			****308.721,92D
(-) DEPRECIACÕES ACUMULADAS			
(-) MAQUINAS E EQUIPAMENTOS		1.2.3.05.001	137.700,11C
(-) MOVEIS E UTENSILIOS		1.2.3.05.002	81.908,39C
(-) VEICULOS		1.2.3.05.003	70.634,80C
=(-) DEPRECIACÕES ACUMULADAS			****290.243,30C
=IMOBILIZADO			****522.808,74D
=Total - ATIVO NÃO CIRCULANTE			**1.771.246,36D
=Total - ATIVO			**3.972.525,96D

***** (XXXXX) *****

GEONEY DAMACENO SILVA
Administrador
CPF: 01919915389

JOSE DE JESUS MARQUES
Contador
CPF: 215.432.323-53 CRC: 5635

CNPJ: 31701482/0001-30

NIRE: 21600092825

Endereço: RUA SANTA TEREZA, 1245 SALA D, CENTRO, IMPERATRIZ - MA, CEP 65900-470

Balanco Patrimonial encerrado em 31/12/2023

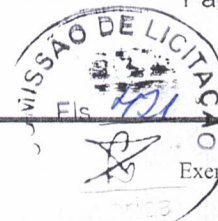

Folha: 3

Descrição	Nota	Classificação	Exercício Atual
PASSIVO			
PASSIVO CIRCULANTE			
FORNECEDORES			
FORNECEDORES			
FORNECEDORES DIVERSOS	2.1.1.01.001		541.393,96C
=FORNECEDORES			****541.393,96C
OBRIGAÇÕES SOCIAIS E TRABALHISTAS			
SALARIOS A PAGAR	2.1.1.04.001		46.399,64C
INSS A RECOLHER	2.1.1.04.002		15.796,54C
FGTS A RECOLHER	2.1.1.04.003		22.002,20C
=OBRIGAÇÕES SOCIAIS E TRABALHISTAS			*****84.198,38C
OBRIGAÇÕES TRIBUTARIAS			
SIMPLES NACIONAL A RECOLHER	2.1.1.05.001		59.480,75C
IRPJ A RECOLHER	2.1.1.05.002		28.896,56C
CSLL A RECOLHER	2.1.1.05.003		22.487,86C
=OBRIGAÇÕES TRIBUTARIAS			*****110.865,17C
=FORNECEDORES			*****736.457,51C
=Total - PASSIVO CIRCULANTE			*****736.457,51C
PASSIVO NÃO CIRCULANTE			
OBRIGAÇÕES A LONGO PRAZO			
PARCELAMENTOS			
INSS PARCELADO I	2.2.1.02.001		59.528,63C
=PARCELAMENTOS			*****59.528,63C
OBRIGAÇÕES TRIBUTARIAS			
TRIBUTOS	2.2.1.03.001		23.220,96C
=OBRIGAÇÕES TRIBUTARIAS			*****23.220,96C
=OBRIGAÇÕES A LONGO PRAZO			*****82.749,59C
=Total - PASSIVO NÃO CIRCULANTE			*****82.749,59C

GEONEY DAMACENO SILVA
Administrador
CPF: 01919915389

JOSE DE JESUS MARQUES
Contador
CPF:215.432.323-53 CRC: 5635

GDS COMERCIO DE PRODUTOS ALIMENTICIOS E SERVIÇOS LTDA

CNPJ: 31701482/0001-30

NIRE: 21600092825

Endereço: RUA SANTA TEREZA, 1245 SALA D, CENTRO, IMPERATRIZ - MA, CEP 65900-470

Balanco Patrimonial encerrado em 31/12/2023



Descrição	Nota	Classificação	Exercício Atual
PATRIMONIO LIQUIDO			
CAPITAL SOCIAL			
CAPITAL INTEGRALIZADO			
CAPITAL SOCIAL		2.4.1.01.001	120.000,00C
=CAPITAL INTEGRALIZADO			****120.000,00C
=CAPITAL SOCIAL			****120.000,00C
RESERVAS DE LUCROS			
LUCROS OU PREJUIZOS ACUMULADOS			
LUCRO DO EXERCICIO		2.4.3.01.001	306.772,59C
LUCROS OU PREJUIZOS ACUMULADOS		2.4.3.01.003	2.726.546,27C
=LUCROS OU PREJUIZOS ACUMULADOS			**3.033.318,86C
=RESERVAS DE LUCROS			**3.033.318,86C
=Total - PATRIMONIO LIQUIDO			**3.153.318,86C
=Total - PASSIVO			**3.972.525,96C
***** (XXXXX) *****			

GEONEY DAMACENO SILVA
Administrador
CPF: 01919915389

JOSE DE JESUS MARQUES
Contador
CPF:215.432.323-53 CRC: 5635

GDS COMERCIO DE PRODUTOS ALIMENTICIOS E SERVIÇOS LTDA

CNPJ: 31701482/0001-30 NIRE: 21600092825

Endereço: RUA SANTA TEREZA, 1245 SALA D, CENTRO, IMPERATRIZ - MA, CEP: 65900470

Balço Patrimonial em 31/12/2023



Folha: 5

IMPORTA O PRESENTE BALANÇO PATRIMONIAL SOMANDO NO ATIVO E NO PASSIVO 3.972.525,96 (TRÊS MILHÕES, NOVECENTOS E SETENTA E DOIS MIL, QUINHENTOS E VINTE E CINCO REAIS E NOVENTA E SEIS CENTAVOS) DE ACORDO COM A DOCUMENTAÇÃO QUE NOS FOI APRESENTADA.

Imperatriz, 31 de dezembro de 2023

GEONEY DAMACENO SILVA

Administrador

CPF: 01919915389

JOSE DE JESUS MARQUES

CONTADOR

CPF: 215.432.323-53 CRC: 5635

GDS COMERCIO DE PRODUTOS ALIMENTICIOS E SERVIÇOS LTDA

CNPJ: 31701482/0001-30 NIRE: 21600092825

Endereço: RUA SANTA TEREZA, 1245 SALA D, CENTRO, IMPERATRIZ - MA, CEP 65900-470

Balanco de Resultado Econômico de 01/01/2023 até 31/12/2023

Folha: 6

Descrição	Classificação	Exercício Atual
RECEITAS		
RECEITA OPERACIONAL		
RECEITA BRUTA DE VENDAS / SERVIÇOS		
RECEITA BRUTA DE SERVIÇOS		
VENDAS / SERVIÇOS	3.1.1.01.001	2.764.529,76C
=RECEITA BRUTA DE SERVIÇOS		**2.764.529,76C
=RECEITA BRUTA DE VENDAS / SERVIÇOS		**2.764.529,76C
CUSTOS		
CUSTO DAS MERCADORIAS VENDIDAS		
CUSTO DAS MERCADORIAS VENDIDAS	3.1.3.02.005	1.634.363,12D
=CUSTO DAS MERCADORIAS VENDIDAS		**1.634.363,12D
=CUSTOS		**1.634.363,12D
=Total - RECEITA OPERACIONAL		**1.130.166,64C
=Total - RECEITAS		**1.130.166,64C
DESPESAS		
DESPESAS GERAIS		
DESPESAS OPERACIONAIS		
DESPESAS C/ PESSOAL		
SALARIOS	4.1.1.03.001	299.184,14D
FGTS	4.1.1.03.002	33.802,74D
MULTA RESCISORIA	4.1.1.03.003	26.160,34D
ENCARGOS SOCIAIS	4.1.1.03.004	26.002,50D
RESCISÕES	4.1.1.03.004	59.481,87D
13º SALARIO	4.1.1.03.005	59.976,58D
FERIAS	4.1.1.03.006	63.868,33D
EXAMES	4.1.1.03.007	6.144,98D
PRO-LABORE	4.1.1.03.008	24.788,61D
=DESPESAS C/ PESSOAL		*****599.410,09D



GEONEY DAMACENO SILVA
Administrador
CPF: 01919915389

JOSE DE JESUS MARQUES
Contador
CPF: 215.432.323-53 CRC: 5635

GDS COMERCIO DE PRODUTOS ALIMENTICIOS E SERVIÇOS LTDA

CNPJ: 31701482/0001-30 NIRE: 21600092825

Endereço: RUA SANTA TEREZA, 1245 SALA D, CENTRO, IMPERATRIZ - MA, CEP 65900-470

Balanço de Resultado Econômico de 01/01/2023 até 31/12/2023



Folha: 7

Descrição	Classificação	Exercício Atual
DESPESAS ADMINISTRATIVAS		25.399,03D
ENERGIA	4.1.1.04.001	8.643,80D
TELEFONE	4.1.1.04.002	6.880,75D
AGUA E ESGOTO	4.1.1.04.003	9.764,20D
MATERIAL P/ ESCRITORIO	4.1.1.04.004	3.353,86D
IPVA	4.1.1.04.008	44.718,20D
SERVIÇOS DE TERCEIROS	4.1.1.04.017	****98.759,84D
=DESPESAS ADMINISTRATIVAS		****698.169,93D
=DESPESAS OPERACIONAIS		****698.169,93D
=Total - DESPESAS GERAIS		****698.169,93D
OUTRAS DESPESAS		
OUTRAS DESPESAS OPERACIONAIS		
OUTRAS DESPESAS OPERACIONAIS		52.608,24D
DESPESAS EVENTUAIS	4.2.1.01.002	****52.608,24D
=OUTRAS DESPESAS OPERACIONAIS		****52.608,24D
=OUTRAS DESPESAS OPERACIONAIS		****52.608,24D
=Total - OUTRAS DESPESAS		****52.608,24D
TRIBUTOS FEDERAIS		
TRIBUTOS FEDERAIS		
TRIBUTOS FEDERAIS		42.759,46D
IRPJ	4.3.1.01.001	29.856,42D
CSLL	4.3.1.01.002	****72.615,88D
=TRIBUTOS FEDERAIS		****72.615,88D
=TRIBUTOS FEDERAIS		****72.615,88D
=Total - TRIBUTOS FEDERAIS		****72.615,88D

GEONEY DAMACENO SILVA
Administrador
CPF: 01919915389

JOSE DE JESUS MARQUES
Contador
CPF: 215.432.323-53 CRC: 5635

GDS COMERCIO DE PRODUTOS ALIMENTICIOS E SERVIÇOS LTDA

CNPJ: 31701482/0001-30 NIRE: 21600092825

Endereço: RUA SANTA TEREZA, 1245 SALA D, CENTRO, IMPERATRIZ - MA, CEP 65900-470

Balanco de Resultado Econômico de 01/01/2023 até 31/12/2023

Folha: 8



Exercício Atual

823.394,05D

Descrição

Classificação

=Total - DESPESAS

RESULTADO DO EXERCÍCIO

RECEITAS-----> 1.130.166,64C

DESPESAS + TRANSITORIO-----> 823.394,05D

LUCRO LÍQUIDO DO EXERCÍCIO: *****306.772,59

***** (XXXXX)*****

GEONEY DAMACENO SILVA
Administrador
CPF: 01919915389

JOSE DE JESUS MARQUES
Contador
CPF:215.432.323-53 CRC: 5635

GDS COMERCIO DE PRODUTOS ALIMENTICIOS E SERVIÇOS LTDA

CNPJ: 31701482/0001-30 Nire: 21600092825

Endereço: RUA SANTA TEREZA, 1245 SALA D, CENTRO, IMPERATRIZ - MA, CEP: 65900470

Demonstração do Resultado do Exercício em 31/12/2023



Folha: 9

IMPORTA A PRESENTE DEMONSTRAÇÃO DE RESULTADO COM LUCRO DE 306.772,59 (TREZENTOS E SEIS MIL, SETECENTOS E SETENTA E DOIS Reais E CINQUENTA E NOVE CENTAVOS) DE ACORDO COM A DOCUMENTAÇÃO QUE NOS FOI APRESENTADA.

IMPERATRIZ, 31 DE DEZEMBRO DE 2023

GEONEY DAMACENO SILVA

Administrador

CPF: 01919915389

JOSE DE JESUS MARQUES

CONTADOR

CPF: 215.432.323-53 CRC: 5635

1 CONTEXTO OPERACIONAL

GDS COMERCIO DE PRODUTOS ALIMENTICIOS E SERVIÇOS LTDA é uma sociedade empresaria limitada, constituída em 01 de outubro de 2018, sendo atuante nas seguintes atividades econômicas: COMERCIO ATACADISTA DE MERCADORIAS EM GERAL, COM PREDOMINANCIA DE PRODUTOS ALIMENTICIOS CONSTRUCAO DE EDIFICIOS COMERCIO ATACADISTA DE LEITE E LATICINIOS COMERCIO ATACADISTA DE AVES ABATIDAS E DERIVADOS COMERCIO ATACADISTA DE PAES, BOLOS, BISCOITOS E SIMILARES COMERCIO ATACADISTA DE PRODUTOS ALIMENTICIOS EM GERAL COMERCIO ATACADISTA DE ROUPAS E ACESSORIOS PARA USO PROFISSIONAL E DE SEGURANCA DO TRABALHO COMERCIO ATACADISTA DE PRODUTOS DE HIGIENE, LIMPEZA E CONSERVACAO DOMICILIAR COMERCIO VAREJISTA DE MERCADORIAS EM GERAL, COM PREDOMINANCIA DE PRODUTOS ALIMENTICIOS - SUPERMERCADOS COMERCIO VAREJISTA DE MERCADORIAS EM GERAL, COM PREDOMINANCIA DE PRODUTOS ALIMENTICIOS - MINIMERCADOS, MERCEARIAS E ARMAZENS COMERCIO VAREJISTA DE LATICINIOS E FRIOS DOMICILIAR COMERCIO VAREJISTA DE CARNES - ACOUGUES PEIXARIA COMERCIO VAREJISTA DE BEBIDAS COMERCIO VAREJISTA DE HORTIFRUTIGRANJEIROS COMERCIO VAREJISTA DE PRODUTOS ALIMENTICIOS EM GERAL OU ESPECIALIZADO EM PRODUTOS ALIMENTICIOS NAO ESPECIFICADOS ANTERIORMENTE (MERENDA ESCOLAR, COM PREDOMINANCIA DE POLPAS DE FRUTAS, FRIOS E CONGELADOS) COMERCIO VAREJISTA DE TINTAS E MATERIAIS PARA PINTURA COMERCIO VAREJISTA DE MATERIAL ELETRICO COMERCIO VAREJISTA DE MATERIAIS DE CONSTRUCAO EM GERAL COMERCIO VAREJISTA ESPECIALIZADO DE EQUIPAMENTOS E SUPRIMENTOS DE INFORMATICA RECARGA DE CARTUCHOS PARA EQUIPAMENTOS DE INFORMATICA COMERCIO VAREJISTA ESPECIALIZADO DE ELETRODOMESTICOS E EQUIPAMENTOS DE AUDIO E VIDEO COMERCIO VAREJISTA DE MOVEIS (CADEIRAS, MESAS E CARTEIRAS ESCOLAR) COMERCIO VAREJISTA DE TECIDOS (MALHA PARA CONFECÇÃO) COMERCIO VAREJISTA DE ARTIGOS DE ARMARINHO COMERCIO VAREJISTA ESPECIALIZADO DE INSTRUMENTOS MUSICAIS E ACESSORIOS COMERCIO VAREJISTA DE OUTROS ARTIGOS DE USO PESSOAL E DOMESTICO NAO ESPECIFICADOS ANTERIORMENTE (EQUIPAMENTOS DE PROTECAO INDIVIDUAL EPI) COMERCIO VAREJISTA DE OUTROS ARTIGOS DE USO PESSOAL E DOMESTICO NAO ESPECIFICADOS ANTERIORMENTE (UTENSILIOS DOMESTICO) COMERCIO VAREJISTA DE LIVROS COMERCIO VAREJISTA DE ARTIGOS DE PAPELARIA COMERCIO VAREJISTA DE BRINQUEDOS E ARTIGOS RECREATIVOS COMERCIO VAREJISTA DE ARTIGOS ESPORTIVOS COMERCIO VAREJISTA DE PRODUTOS FARMACEUTICOS, SEM MANIPULACAO DE FORMULAS COMERCIO VAREJISTA DE COSMETICOS, PRODUTOS DE PERFUMARIA E DE HIGIENE PESSOAL COMERCIO VAREJISTA DE ARTIGOS DO VESTUARIO E ACESSORIOS (FARDAMENTO ESCOLAR) COMERCIO VAREJISTA DE CALCADOS COMERCIO VAREJISTA DE PRODUTOS SANEANTES DOMISSANITARIOS COMERCIO VAREJISTA DE EQUIPAMENTOS PARA ESCRITORIO TRANSPORTE RODOVIARIO COLETIVO DE PASSAGEIROS, COM ITINERARIO FIXO, MUNICIPAL SERVICO DE TRANSPORTE DE PASSAGEIROS - LOCACAO DE AUTOMOVEIS COM MOTORISTA TRANSPORTE ESCOLAR TRANSPORTE RODOVIARIO COLETIVO DE PASSAGEIROS, SOB REGIME DE FRETAMENTO, MUNICIPAL LOCACAO DE AUTOMOVEIS SEM CONDUTOR ALUGUEL DE MAQUINAS E EQUIPAMENTOS PARA CONSTRUCAO SEM OPERADOR, EXCETO ANDAIMES ALUGUEL DE MAQUINAS E EQUIPAMENTOS PARA ESCRITORIOS FOTOCOPIAS (SERVICOS DE FOTOCOPIAS, DIGITACAO, ENCADERNACAO E XEROX).

2 APRESENTAÇÃO DAS DEMONSTRAÇÕES CONTÁBEIS

As demonstrações contábeis foram elaboradas em consonância com os Princípios Fundamentais de Contabilidade e demais práticas emanadas da legislação societária brasileira.

3 CRITÉRIOS CONTÁBEIS UTILIZADOS

Declaramos que as Demonstrações Contábeis foram elaboradas e apresentadas em plena conformidade com a Interpretação Técnica Geral (ITG) 1000 - Modelo Contábil para Microempresa e Empresa de Pequeno Porte, cujos aspectos contábeis possuem suas normas aprovadas pela Resolução CFC nº 1.418/2012, que estabelece um modelo simplificado para a escrituração e elaboração de demonstrações contábeis.

4 PRINCIPAIS PRÁTICAS CONTÁBEIS

4.1) Práticas Contábeis

A escrituração contábil foi realizada com observância aos Princípios de Contabilidade aceitos e em conformidade com as disposições contidas na ITG 1000. Os lançamentos contábeis foram efetuados diariamente, e com a utilização do Regime de Competência.

4.2) Direitos e obrigações

Estão demonstrados pelos valores históricos, acrescidos das correspondentes variações monetárias e encargos financeiros, observando o regime de competência;

4.3) Ajuste de avaliação patrimonial

A empresa nunca efetuou ajuste de avaliação patrimonial.

4.4) Investimentos em empresas coligadas e controladas

GEONEY DAMACENO SILVA
Administrador
CPF: 01919915389

JOSE DE JESUS MARQUES
Contador
CPF: 215.432.323-53 CRC: 5635



A empresa não participa do capital social de outras sociedades.

4.5) Impostos Federais

A empresa está no regime do lucro presumido e contabiliza os encargos tributários pelo regime de competência.

5 NOTAS ÀS DEMONSTRAÇÕES CONTÁBEIS

Todos os lançamentos que deram origem aos demonstrativos contábeis foram embasados em documentação idônea fornecida pela Administração da empresa, que se responsabiliza pela sua veracidade.

6 SALDOS DE DISPONIBILIDADES

Todas as receitas foram registradas no Regime de Competência, reconhecidas à medida que ocorriam e recebidas em caixa ao final de cada mês, sem qualquer diminuição ocasionada por provisão de crédito de liquidação duvidosa, não declarada pela Administração da Empresa.

7 CAPITAL SOCIAL

O capital social é de R\$ 120.000,00, totalmente integralizado em moeda corrente do país, apresentando a seguinte composição:
GEONEY DAMACENO SILVA - 100%

8 AJUSTE DE AVALIAÇÃO PATRIMONIAL

A empresa nunca efetuou ajuste de avaliação patrimonial.

9 REDUÇÃO DOS CUSTOS E DESPESAS

Houve redução nos custos e despesas da Empresa no exercício de 2023 em comparação ao exercício 2022, fato que acompanhou a redução do faturamento. Dentre estes, destaca-se o custo com as mercadorias vendidas, seguida com os custos dos Impostos Federais.

10 IMPOSTOS FEDERAIS

A empresa está no regime do lucro presumido e contabiliza os encargos tributários pelo regime de competência.

11 EVENTOS SUBSEQUENTES

Os administradores declaram a inexistência de fatos ocorridos subsequentemente à data de encerramento do exercício que venham a ter efeito relevante sobre a situação patrimonial ou financeira da empresa ou que possam provocar efeitos sobre seus resultados futuros.

GEONEY DAMACENO SILVA
Administrador
CPF: 01919915389

JOSÉ DE JESUS MARQUES
Contador
CPF:215.432.323-53 CRC: 5635

GDS COMERCIO DE PRODUTOS ALIMENTICIOS E SERVIÇOS LTDA

CNPJ: 31701482/0001-30 NIRE: 21600092825

Endereço: RUA SANTA TEREZA, 1245 SALA D, CENTRO, IMPERATRIZ - MA, CEP 65900-470

Análise Econômica e Financeira de 01/01/2023 até 31/12/2023



Solvência Geral

Ativo	3.972.525,96	
<hr/>		
Passivo Circulante + Passivo não Circulante (Obrigações a LP)	819.207,10	= 4,85

Quanto maior, melhor. O investimento total equivale a 485 % do capital de terceiros.

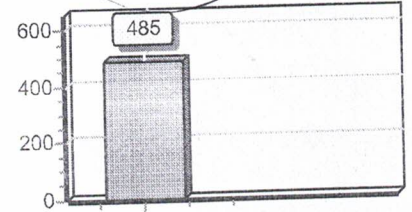

Liquidez Geral

Ativo Circulante + Ativo Realizável a LP	2.201.279,60	
<hr/>		
Passivo Circulante + Passivo Não-Circulante (Obrigações a LP)	819.207,10	= 2,69

Quanto maior, melhor. A empresa possui R\$2,69 de ativo Circulante e ativo realizável a longo prazo para cada R\$1,00 de dívida total.

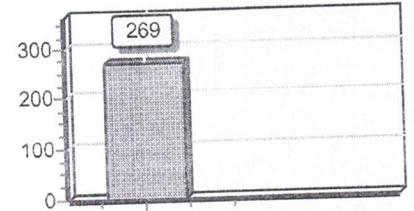

Liquidez Corrente

Ativo Circulante	2.201.279,60	
<hr/>		
Passivo Circulante	736.457,51	= 2,99

Quanto maior, melhor. A empresa possui R\$2,99 de ativo circulante para cada R\$1,00 de dívida de curto prazo.

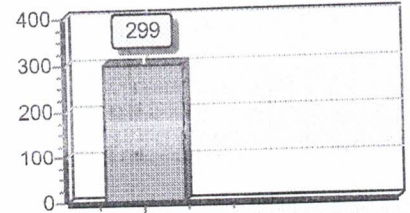

Sob as penas da lei, declaramos que as informações aqui contidas são verdadeiras e nos responsabilizamos por todas elas de acordo com a documentação que nos foi apresentada.

Imperatriz, 31 de dezembro de 2023.

 GEONEY DAMACENO SILVA
 Administrador
 CPF: 01919915389

 JOSE DE JESUS MARQUES
 Contador
 CPF:215.432.323-53 CRC: 5635



ASSINATURA ELETRÔNICA

Certificamos que o ato da empresa GDS COMERCIO DE PRODUTOS ALIMENTICIOS E SERVIÇOS LTDA consta assinado digitalmente por:

IDENTIFICAÇÃO DO(S) ASSINANTE(S)	
CPF/CNPJ	Nome
01919915389	GEONEY DAMACENO SILVA
21543232353	JOSE DE JESUS MARQUES

CERTIFICO O REGISTRO EM 09/04/2024 20:01 SOB N° 20240413849.
PROTOCOLO: 240413849 DE 09/04/2024.
CÓDIGO DE VERIFICAÇÃO: 12404940830. CNPJ DA SEDE: 31701482000130.
NIRE: 21600092825. COM EFEITOS DO REGISTRO EM: 09/04/2024.
GDS COMERCIO DE PRODUTOS ALIMENTICIOS E SERVIÇOS LTDA

JUCEMA

CARLOS ANDRÉ DE MORAES PEREIRA
SECRETÁRIO-GERAL
www.empresafacil.ma.gov.br

A validade deste documento, se impresso, fica sujeita à comprovação de sua autenticidade nos respectivos portais, informando seus respectivos códigos de verificação.



Sistema de Cadastramento Unificado de Fornecedores - SICAF

Relatório de Ocorrências Ativas

Dados do Fornecedor

CNPJ: 31.701.482/0001-30 DUNS®: 946445311
Razão Social: GDS COMERCIO DE PRODUTOS ALIMENTICIOS E SERVICOS LTDA
Nome Fantasia: GDS COMERCIO
Situação do Fornecedor: Credenciado

Nenhum registro de Ocorrência Ativa encontrado para o fornecedor



Sistema de Cadastramento Unificado de Fornecedores - SICAF



Relatório de Ocorrências Ativas Impeditivas de Licitar

Dados do Fornecedor

CNPJ: 31.701.482/0001-30 DUNS®: 946445311
Razão Social: GDS COMERCIO DE PRODUTOS ALIMENTICIOS E SERVICOS LTDA
Nome Fantasia: GDS COMERCIO
Situação do Fornecedor: Credenciado

Nenhum registro de Ocorrência Ativa encontrado para o fornecedor



Sistema de Cadastramento Unificado de Fornecedores - SICAF

Relatório de Prováveis Ocorrências Impeditivas Indiretas do Fornecedor

Dados do Fornecedor

CNPJ: 31.701.482/0001-30 DUNS®: 946445311
Razão Social: GDS COMERCIO DE PRODUTOS ALIMENTICIOS E SERVICOS LTDA
Nome Fantasia: GDS COMERCIO
Situação do Fornecedor: Credenciado

Nenhum registro de Ocorrência Impeditiva Indireta encontrado para o fornecedor.



PODER JUDICIÁRIO DO ESTADO DO MARANHÃO
TRIBUNAL DE JUSTIÇA DO ESTADO DO MARANHÃO
CERTIDÃO Negativa de Falência, Concordata e Recuperação Judicial

Data emissão: 09/09/2024

Nº da certidão: 12400103623

Data de validade: 09/11/2024

Código de Validação: dfd46829e5

NOME: GDS COMERCIO DE PRODUTOS ALIMENTICIOS E SERVICOS EIRELI

CNPJ: 31.701.482/0001-30

Os dados dos documentos constantes nessa certidão foram informados pelo solicitante, sua titularidade e autenticidade deverão ser conferidas pelo interessado, conforme o documento original (ex: CPF, Identidade, etc.)

Certifico que NADA CONSTA nos registros de distribuição do 1º GRAU DE JURISDIÇÃO e Juizados Especiais Criminais do Poder Judiciário do Estado do Maranhão sobre ocorrência de ações de pedido de Falência, Concordata e Recuperação Judicial distribuída(s) no período de abrangência descrito acima e que esteja(m) em tramitação em face da pessoa acima identificada.

A Certidão de Falência, Concordata e Recuperação Judicial contempla ações de Falência, Recuperação Judicial/Extrajudicial e Insolvência Civil.

Observações:

- Os dados do(a) solicitante acima informado são de sua responsabilidade, devendo a titularidade ser conferida pelo interessado e/ou destinatário;
- A validade desta certidão é de 60 (sessenta) dias a partir da data de sua emissão. Após essa data será necessária a emissão de uma nova certidão;
- Esta certidão é válida apenas para maiores de 18 anos;
- A autenticidade desta certidão poderá ser confirmada na página do Tribunal de Justiça do Maranhão - www.tjma.jus.br - menu - Certidão Estadual, utilizando o código de validação acima identificado;
- Fonte da pesquisa: sistema PJE (1º grau);



Sistema de Cadastramento Unificado de Fornecedores - SICAF

Relatório Nível V - Qualificação Técnica

Dados do Fornecedor

CNPJ: 31.701.482/0001-30 DUNS®: 946445311
Razão Social: GDS COMERCIO DE PRODUTOS ALIMENTICIOS E SERVICOS LTDA
Nome Fantasia: GDS COMERCIO
Situação do Fornecedor: Credenciado

Dados do Nível

Situação do Nível: Cadastrado

Entidades de Classe

Entidade e UF	N ^a Registro	Data de Validade
PREFEITURA MUNICIPAL DE BURITIRANA	XXX	-
PREFEITURA MUNICIPAL DE BURITIRANA	XXXX	-



Sistema de Cadastramento Unificado de Fornecedores - SICAF

Declaração

Declaramos para os fins exigidos na legislação, conforme documentação registrada no SICAF, que a situação do fornecedor no momento é a seguinte:

Dados do Fornecedor

CNPJ: 31.701.482/0001-30 DUNS®: 946445311
Razão Social: GDS COMERCIO DE PRODUTOS ALIMENTICIOS E SERVICOS LTDA
Nome Fantasia: GDS COMERCIO
Situação do Fornecedor: Credenciado Data de Vencimento do Cadastro: 28/09/2024
Natureza Jurídica: SOCIEDADE EMPRESÁRIA LIMITADA
MEI: Não
Porte da Empresa: Empresa de Pequeno

Ocorrências e Impedimentos

Ocorrência: Nada Consta
Impedimento de Licitar: Nada Consta
Ocorrências Impeditivas indiretas: Nada Consta
Vínculo com "Serviço Público": Nada Consta

Níveis cadastrados:

Automática: a certidão foi obtida através de integração direta com o sistema emissor. Manual: a certidão foi inserida manualmente pelo fornecedor.

I - Credenciamento

II - Habilitação Jurídica

III - Regularidade Fiscal e Trabalhista Federal

Receita Federal e PGFN

Validade: 20/11/2024 Manual

FGTS

Validade: 06/10/2024 Manual

Trabalhista (<http://www.tst.jus.br/certidao>)

Validade: 03/12/2024 Manual

IV - Regularidade Fiscal Estadual/Distrital e Municipal

Receita Estadual/Distrital

Validade: 04/12/2024

Receita Municipal

Validade: 22/10/2024

V - Qualificação Técnica

VI - Qualificação Econômico-Financeira

Validade: 31/05/2025

Emitido em: 17/09/2024 09:17

CPE: 606.XXX.XXX-10 Nome: LUCAS SILVA ALENCAR

Ass: _____



TRIBUNAL DE CONTAS DA UNIÃO



Consulta Consolidada de Pessoa Jurídica

Este relatório tem por objetivo apresentar os resultados consolidados de consultas eletrônicas realizadas diretamente nos bancos de dados dos respectivos cadastros. A responsabilidade pela veracidade do resultado da consulta é do Órgão gestor de cada cadastro consultado. A informação relativa à razão social da Pessoa Jurídica é extraída do Cadastro Nacional da Pessoa Jurídica, mantido pela Receita Federal do Brasil.

Consulta realizada em: 17/09/2024 09:18:53

Informações da Pessoa Jurídica:

Razão Social: **GDS COMERCIO DE PRODUTOS ALIMENTICIOS E SERVICOS LTDA**
CNPJ: **31.701.482/0001-30**

Resultados da Consulta Eletrônica:

Órgão Gestor: **TCU**
Cadastro: **Licitantes Inidôneos**
Resultado da consulta: **Nada Consta**

Para acessar a certidão original no portal do órgão gestor, clique [AQUI](#).

Órgão Gestor: **CNJ**
Cadastro: **CNIA - Cadastro Nacional de Condenações Cíveis por Ato de Improbidade Administrativa e Inelegibilidade**
Resultado da consulta: **Sistema do CNJ está indisponível**

Para acessar a certidão original no portal do órgão gestor, clique [AQUI](#).

Órgão Gestor: **Portal da Transparência**
Cadastro: **Cadastro Nacional de Empresas Inidôneas e Suspensas**
Resultado da consulta: **Nada Consta**

Para acessar a certidão original no portal do órgão gestor, clique [AQUI](#).

Órgão Gestor: **Portal da Transparência**
Cadastro: **CNEP - Cadastro Nacional de Empresas Punidas**
Resultado da consulta: **Nada Consta**

Para acessar a certidão original no portal do órgão gestor, clique [AQUI](#).

Obs: A consulta consolidada de pessoa jurídica visa atender aos princípios de simplificação e racionalização de serviços públicos digitais. Fundamento legal: Lei nº 12.965, de 23 de abril de 2014, Lei nº 13.460, de 26 de junho de 2017, Lei nº 13.726, de 8 de outubro de 2018, Decreto nº 8.638 de 15, de janeiro de 2016.



PREGÃO PRESENCIAL Nº 014/2024- CPL
ANEXO I
PLANILHA DE PREÇOS

Imperatriz 17 de setembro de 2024

Prezados Senhores, GDS COMERCIO DE PRODUTOS ALIMENTICIOS E SERVICOS EIRELI, com sede na Cidade de Imperatriz - MA à Rua Santa Tereza nº 1245 sala D, Centro, Imperatriz - MA, inscrita no CNPJ/MF sob o número 31.701.482/0001-30, neste ato representada por GEONEY DAMACENO SILVA, portador do CPF n.º 019.199.153-89 R.G. n.º 20447922002-6, abaixo assinado propõe à prefeitura Municipal de São Francisco do Brejão - MA, os preços infra discriminados para a aquisição eventual e futura de Gênero alimentícios, objeto do PREGÃO ELETRÔNICO Nº 014/2024 - CPL:

ITEM	DESCRIÇÃO	MARCA LINIA	UND UND	QTD 520	V.UNIT 2,00	V.TOTAL 1.040,00
2	ADOCANTE LIQUÍDO, FRASCO DE 80 ML					
3	ACHOCOLATADO EM PÓ VITAMINADO. DEVERA SER OBTIDO DE MATÉRIAS PRIMAS SÃS E LIMPAS ISENTAS DE MATÉRIAS TERROSAS, DE PARASITAS, DETRITOS ANIMAIS, CASCAS DE SEMENTE DE CACAU E OUTROS DETRITOS VEGETAIS. ASPECTO: PÓ HOMOGÊNEO, COR PRÓPRIO DO TIPO, CHEIRO CARACTERÍSTICO E SABOR DOCE, PRÓPRIO. COM UMIDADE MÁXIMA DE 3%. INGREDIENTES: AÇÚCAR, CACAU EM PÓ SOLÚVEL E SAL REFINADO, NÃO CONTÉM GLÚTEN. – EMBALAGEM DE 200 A 400G	CACAU SHEIK	KG	900	10,29	9.261,00
4	AÇÚCAR CRISTAL DE 1ª CONTENDO NO MÍNIMO 99,3% DE CARBOIDRATO POR PORÇÃO. DEVERÁ SER FABRICADO DE CANA DE AÇÚCAR LIVRE DE FERMENTAÇÃO, ISENTO DE MATÉRIA TERROSA DE PARASITOS E DE DETRITOS ANIMAIS OU VEGETAIS - EMB. 1 OU 2 KG	TROPICAL	KG	1700	3,40	5.780,00
5	AÇAFRÃO	NATURAL	KG	90	12,49	1.124,10
6	ÁGUA MINERAL COPO, CAIXA COM 200 ML CAIXA COM 48 UNIDADES	SANTA CLARA	CX	1688	38,33	64.701,04
7	ÁGUA MINERAL COPO, CAIXA COM 200 ML CAIXA COM 48 UNIDADES	SANTA CLARA	CX	562	37,76	21.221,12
8	ALFACE VERDE NATURAL, ASPECTO PRÓPRIO, NÃO AMOLECIDA E NEM PEGAJOSA, COR PRÓPRIA SEM MANCHAS, CHEIRO E SABOR PRÓPRIO, COM AUSÊNCIA DE SUJIDADES, PARASITOS E LARVAS.	REGIONAL	MÇ	500	3,80	1.900,00
9	ALHO NACIONAL - GRAÚDO DO TIPO COMUM, COM BOA APARÊNCIA, CABEÇA INTEIRA, FISIOLÓGICAMENTE DESENVOLVIDO, COM BULBOS CURADOS, SEM DANOS MECÂNICOS OU CAUSADOS POR PRAGAS, COM CHEIRO E ASPECTO CARACTERÍSTICOS.	REGIONAL	KG	550	18,41	10.125,50
10	ARROZ AGULHINHA LONGO FINO POLIDO TIPO 1, SEM GLÚTEN, CONTENDO NO MÍNIMO DE 90% DE GRÃOS INTEIROS COM NO MÁXIMO DE 14% DE UMIDADE E COM VALOR NUTRICIONAL NA PORÇÃO DE 50 G CONTENDO NO MÍNIMO DE 37 G DE CARBOIDRATOS, 4 G DE PROTEÍNAS E 0 DE GORDURAS TOTAIS. COM RENDIMENTO APÓS O COZIMENTO DE NO MÍNIMO 2,5 VEZES A MAIS DO PESO ANTES DA COCÇÃO, DEVENDO TAMBÉM APRESENTAR COLORAÇÃO BRANCA, GRÃOS ÍNTEGROS E SOLTOS APÓS COZIMENTO. – EMB. 1 OU 5 KG.	BUTUI	KG	4000	4,50	18.000,00
11	AVEIA EM FLOCOS FINOS – PRODUTO RESULTANTE DA MOAGEM DE GRÃOS DE AVEIA APÓS LIMPEZA E CLASSIFICAÇÃO. COMPOSIÇÃO CENTESIMAL: 12 G DE PROTEÍNAS, 8 G DE LÍPIDIO E 63 G DE CARBOIDRATO - EMBALAGEM 200 G.	NESTLÊ	UND	750	2,50	1.875,00
12	AZEITE DE OLIVA EXTRA VIRGEM, FRASCO DE 500 ML	GALLO	UND	100	64,40	6.440,00
13	BALINHAS DE FRUTA	ERLAN	PCT	200	5,00	1.000,00
14	BALINHAS DE LEITE	ERLAN	PCT	200	29,91	5.982,00
15	BANANA PRATA IN-NATURA DE ÓTIMA QUALIDADE: SÃO, COMPACTO, E COM CLORAÇÃO UNIFORME: COR, ODOR, E SABOR TÍPICOS DA ESPÉCIE; POUPA INTACTA E LIMPAS: COLHIDAS AO ATINGIR O GRAU NORMAL DE EVOLUÇÃO E APRESENTADAS AO CONSUMO EM PERFEITO ESTADO DE DESENVOLVIMENTO DO TAMANHO: CONFORME A LEGISLAÇÃO VIGENTE OBSERVADAS AS NORMAS TÉCNICAS PERTINENTES A LEGISLAÇÃO SANITÁRIAS DE ALIMENTO.	REGIONAL	KG	850	3,50	2.975,00



16	BATATA INGLESA DE ÓTIMA QUALIDADE SÃ, COMPACTO FIRME E COM COLORAÇÃO UNIFORME, COR, ODOR E SABOR TÍPICOS DA ESPÉCIE, CASCAS INTEGRAS SEM MACHUCADOS, MANCHAS ES CURAS OU AMOLECIDAS, COLHIDAS AO ATINGIR O GRAU NORMAL DE EVOLUÇÃO E APRESENTADAS AO CONSUMO EM PERFEITO ESTADO DE DESENVOLVIMENTO DO TAMANHO CONFORME LEGISLAÇÃO VIGENTE, OBSERVADAS AS NORMAS TÉCNICAS PERTINENTES A LEGISLAÇÃO SANITÁRIA DE ALIMENTOS, FARDO COM 50 KG.	REGIONAL	KG	1000	7,76	7.760,00
17	BETERRABA IN NATURA DE ÓTIMA QUALIDADE: SÃ, COMPACTA, FIRME E COM CLORAÇÃO UNIFORME: COR, ODOR, E SABOR TÍPICOS DA ESPÉCIES: POUPA INTACTA E LIMPA: COLHIDAS AO ATINGIR O GRAU NORMAL DE EVOLUÇÃO E APRESENTADAS AO CONSUMO EM PERFEITO ESTADO DE DESENVOLVIMENTO DO TAMANHO: CONFORME A LEGISLAÇÃO VIGENTE OBSERVADAS AS NORMAS TÉCNICAS PERTINENTES A LEGISLAÇÃO SANITÁRIAS DE ALIMENTO, FARDO COM 30 KG.	REGIONAL	KG	500	4,00	2.000,00
18	BISCOITO DOCE TIPO MARIA EMBALAGEM: INGREDIENTES FARINHA DE TRIGO ENRIQUECIDA COM ACIDO FÓLICO, AÇAU, GORDURA VEGETAL HIDROGINADA, AÇÚCAR INVESTIDO, SAL REFINADO, EXTRATO DE MALTE, ESTABILIZANTE LECITINA DE SOJA, FERMENTOS QUÍMICOS: EMBALAGEM: PACOTE IMPERMEÁVEL, LACRADO, CONTENDO 400 G (3X1), INFORMAÇÕES NUTRICIONAIS NA EMBALAGEM NA EMBALAGEM. VALIDADE MÍNIMA DE 06 MESES.	POTTY	UND	3100	3,69	11.439,00
20	BOMBOM CHOCOLATE TIPO (SONHO DE VALSA) PACOTE COM 50 UNIDADES	SERENATA	PCT	400	94,39	37.756,00
22	CAFÉ EM PÓ - 100% PURO, TORRADO E MOÍDO, ACONDICIONADO À VÁCUO - NÃO DEVE APRESENTAR SUJIDADE, UMIDADE, RENDIMENTO, MISTURAS E PESO INSATISFATÓRIOS, SABO NÃO CARACTERÍSTICO, EMBALAGEM INTACTA, ACONDICIONADAS EM PACOTES COM SELO DA ABIC.	MARATÁ	KG	425	29,41	12.499,25
24	CARNE BOVINA MOÍDA DE 1º QUALIDADE, SEM CONCENTRAÇÃO DE GORDURAS	BOVINA	KG	1400	27,46	38.444,00
25	CARNE BOVINA MACIÇA DE 1º QUALIDADE, 0% DE GORDURAS	BOVINA	KG	2325	45,43	105.624,75
26	CARNE BOVINA MACIÇA DE 1º QUALIDADE, 0% DE GORDURAS	BOVINA	KG	775	22,41	17.367,75
27	CARNE BOVINA COM OSSO, TIPO COSTELA, CARNE PESCOÇO, COM 0% DE GORDURAS	BOVINA	KG	2300	23,46	53.958,00
28	CARNE DE FRANGO TIPO INTEIRO CONGELADO COM ADIÇÃO DE ÁGUA DE NO MÁXIMO DE 6%. ASPECTO PRÓPRIO, NÃO AMOLECIDA E NEM PEGAJOSA, COR PRÓPRIA SEM MANCHAS ESVERDEADA, CHEIRO E SABOR PRÓPRIO, COM AUSÊNCIA DE SUJIDADES, PARASITOS E LARVAS. EMBALAGEM DE 10 A 20 KG COM REGISTRO NO SIF OU SISF.	AMERICANO	KG	2000	9,48	18.960,00
29	CEBOLA IN-NATURA DE ÓTIMA QUALIDADE: SÃO, COMPACTO, E COM CLORAÇÃO UNIFORME: COR, ODOR, E SABOR TÍPICOS DA ESPÉCIES: POUPA INTACTA E LIMPA: COLHIDAS AO ATINGIR O GRAU NORMAL DE EVOLUÇÃO E APRESENTADAS AO CONSUMO EM PERFEITO ESTADO DE DESENVOLVIMENTO DO TAMANHO: CONFORME A LEGISLAÇÃO VIGENTE OBSERVADAS AS NORMAS TÉCNICAS PERTINENTES A LEGISLAÇÃO SANITÁRIAS DE ALIMENTO, FARDO COM 30 KG.	REGIONAL	KG	850	3,00	2.550,00
30	CENOURA IN-NATURA DE ÓTIMA QUALIDADE: SÃ, COMPACTA, FIRME E COM CLORAÇÃO UNIFORME: COR, ODOR, E SABOR TÍPICOS DA ESPÉCIES: POUPA INTACTA E LIMPA: COLHIDAS AO ATINGIR O GRAU NORMAL DE EVOLUÇÃO E APRESENTADAS AO CONSUMO EM PERFEITO ESTADO DE DESENVOLVIMENTO DO TAMANHO: CONFORME A LEGISLAÇÃO VIGENTE OBSERVADAS AS NORMAS TÉCNICAS PERTINENTES A LEGISLAÇÃO SANITÁRIAS DE ALIMENTO, FARDO COM 30 KG 5.	REGIONAL	KG	900	3,50	3.150,00



31	CHEIRO VERDE NATURAL, ASPECTO PRÓPRIO, NÃO AMOLECIDA E NEM PEGAJOSA, COR PRÓPRIA SEM MANCHAS, CHEIRO E SABOR PRÓPRIO, COM AUSÊNCIA DE SUJIDADES, PARASITOS E LARVAS.	REGIONAL	MÇ	400	1,50	600,00
32	CHOCOLATE EM BARRA MEIO AMARGO (BRANCO E PRETO)	GAROTO	KG	250	76,20	19.050,00
33	CHUCHU IN NATURA DE ÓTIMA QUALIDADE: SÃ, COMPACTA, FIRME E COM CLORAÇÃO UNIFORME: COR, ODOR, E SABOR TÍPICOS DA ESPÉCIES: POUPA INTACTA E LIMPA: COLHIDAS AO ATINGIR O GRAU NORMAL DE EVOLUÇÃO E APRESENTADAS AO CONSUMO EM PERFEITO ESTADO DE DESENVOLVIMENTO DO TAMANHO: CONFORME A LEGISLAÇÃO VIGENTE OBSERVADAS AS NORMAS TÉCNICAS PERTINENTES A LEGISLAÇÃO SANITÁRIAS DE ALIMENTO, FARDO COM 30 KG.	REGIONAL	KG	550	4,00	2.200,00
34	COUVE NATURAL, ASPECTO PRÓPRIO, NÃO AMOLECIDA E NEM PEGAJOSA, COR PRÓPRIA SEM MANCHAS, CHEIRO E SABOR PRÓPRIO, COM AUSÊNCIA DE SUJIDADES, PARASITOS E LARVAS.	REGIONAL	MÇ	450	3,50	1.575,00
35	COLORAL EM PÓ	MARATÁ	KG	130	11,78	1.531,40
36	COCO RALADO TIPO FLOCOS SEM AÇUCAR GRANDE, PACOTE DE 100 G	SÓ COCO	UND	300	2,50	750,00
37	CREME DE LEITE, CAIXA DE 200 G	MOCOCA	UND	600	2,40	1.440,00
38	ERVILHAS EM LATA, PRODUTO PREPARADO COM AS ERVILHAS PREVIAMENTE DEBULHADAS, ENVAZADAS PRATICAMENTE CRUAS, REIDRATADAS OU PRÉ-COZIDAS IMERSAS OU NÃO EM LÍQUIDO DE COBERTURA APROPRIADA SUBMETIDA A PROCESSO TECNOLÓGICO ADEQUADO ANTES OU DEPOIS DE HERMETICAMENTE FECHADOS, OS RECIPIENTES UTILIZADOS A FIM DE EVITAR A SUA ALTERAÇÃO. COMPOSIÇÃO CENTESIMAL APROXIMADA DE 5,2G DE PROTEÍNA, 0,5G DE LIPÍDIOS E 13 G DE CARBOIDRATOS - EMBALAGEM 32 X 200 G.	FUGINI	UND	350	3,20	1.120,00
39	EXTRATO DE TOMATE SIMPLES CONCENTRADO COM NO MÍNIMO 1% DE CARBOIDRATO E 5% DE SÓDIO POR PORÇÃO, DEVERÁ SER PREPARADO COM FRUTOS MADUROS, ESCOLHIDOS, SÃOS, SEM PELE E SEMENTES. O PRODUTO DEVERÁ ESTAR ISENTO DE FERMENTAÇÕES E NÃO INDICAR PROCESSAMENTO DEFEITUOSO, CONTENDO 350 G.	FUGINI	UND	2800	0,90	2.520,00
40	FARINHA DE MANDIOCA COR BRANCA, GRUPO SECA, SUBGRUPO FINA, TIPO 1 DA SAFRA CORRENTE, EM BOM ESTADO DE CONSERVAÇÃO, ISENTO DE FERMENTAÇÃO, MOFO, ODORES ESTRANHOS E DE SUBSTANCIA NOCIVAS A SAÚDE, ISENTA DO RADICAL CIANETO, AUSÊNCIAS DE SUJIDADE INSETOS E PARASITAS. EMBALAGEM: SACO PLÁSTICO ATÓXICO DE 1 KG, COM IDENTIFICAÇÃO DO PRODUTO, MARCA DO FABRICANTE, PRAZO DE VALIDADE, PESO LÍQUIDO E NUMERO DE REGISTRO NO ÓRGÃO COMPETENTE DEVIDAMENTE ROTULADO CONFORME LEGISLAÇÃO VIGENTE, OBSERVADAS A LEGISLAÇÃO SANITÁRIA DE ALIMENTOS, FARDO COM 30 KG.	DO ZECA	KG	600	3,50	2.100,00
41	FERMENTO EM PÓ PARA BOLO, SACHÊ DE 10 G	DONA BENTA	UND	250	2,50	625,00
42	FERMENTO EM PÓ BIOLÓGICO PARA PÃO, SACHÊ DE 100 G	DONA BENTA	UND	100	4,00	400,00
43	FÉCULA DE MANDIOCA EMBALAGEM 1KG.	PINDUCA	KG	750	4,00	3.000,00
44	FLOCÃO DE ARROZ, APRESENTAÇÃO FLOCOS DE ARROZ, TIPO BRANCO, PACOTE 500G, FARDO COM 20 UND.	NUTRIVITTA	KG	1150	2,50	2.875,00
45	FLOCÃO DE MILHO, APRESENTAÇÃO FLOCOS DE MILHO, TIPO AMARELO, PACOTE 500G, FARDO COM 20 UND.	NUTRIVITTA	KG	1700	2,00	3.400,00
46	FARINHA DE TRIGO ESPECIAL COM FERMENTO PRODUTO OBTIDO A PARTIR DE CEREAL LIMPO DESGERMINADO, SÃOS E LIMPOS, ISENTOS DE MATÉRIA TERROSA E EM PERFEITO ESTADO DE CONSERVAÇÃO. NÃO PODERÁ ESTAR ÚMIDA, FERMENTADA OU RANÇOSA. COM ASPECTO DE PÓ FINO, COR BRANCA OU LIGEIRAMENTE AMARELADA, CHEIRO PRÓPRIO E SABOR PRÓPRIO. COM UMA EXTRAÇÃO MÁX. DE 20% E COM TEOR MÁX. DE CINZAS DE 0,68%. COM NO MÍNIMO DE GLÚTEN SECO DE 6%P/P. - EMBALAGEM 1 KG.	DONA BENTA	KG	500	4,00	2.000,00



47	FARINHA DE TRIGO ESPECIAL SEM FERMENTO PRODUTO OBTIDO A PARTIR DE CEREAL LIMPO DESGERMINADO, SÃOS E LIMPOS, ISENTOS DE MATÉRIA TERROSA E EM PERFEITO ESTADO DE CONSERVAÇÃO. NÃO PODERÁ ESTAR ÚMIDA, FERMENTADA OU RANÇOSA. COM ASPECTO DE PÓ FINO, COR BRANCA OU LIGEIRAMENTE AMARELADA, CHEIRO PRÓPRIO E SABOR PRÓPRIO. COM UMA EXTRAÇÃO MÁX. DE 20% E COM TEOR MÁX. DE CINZAS DE 0,68%. COM NO MÍNIMO DE GLÚTEN SECO DE 6%P/P. - EMBALAGEM 1 KG.	DONA BENTA	KG	450	3,00	1.350,00
48	FEIJÃO CARIOCA TIPO 1, DE 1ª QUALIDADE CONSTITUÍDO DE NO MÍNIMO DE 90% A 98% DE GRÃOS INTEIROS E ÍNTEGROS, NA COR CARACTERÍSTICA A VARIEDADE CORRESPONDENTE DE TAMANHO E FORMATOS NATURAIS MADUROS, LIMPOS E SECOS, NA COMPOSIÇÃO CENTESIMAL DE 22 G DE PROTEÍNA, 1,6G DE LÍPIDIOS E 60,8G DE CARBOIDRATOS - EMB. 1 KG.	DONA DÊ	KG	750	4,60	3.450,00
49	GRANULADO COLORIDO PACOTE COM 150 G	DORI	PCT	150	4,50	675,00
50	IORGUTE SABORES VARIADOS	KIDOÇURA	LT	250	4,00	1.000,00
51	LARANJA IN-NATURA DE ÓTIMA QUALIDADE: SÃO, COMPACTO, E COM CLORAÇÃO UNIFORME: COR, ODOR, E SABOR TÍPICOS DA ESPÉCIES: POUPA INTACTA E LIMPA: COLHIDAS AO ATINGIR O GRAU NORMAL DE EVOLUÇÃO E APRESENTADAS AO CONSUMO EM PERFEITO ESTADO DE DESENVOLVIMENTO DO TAMANHO: CONFORME A LEGISLAÇÃO VIGENTE OBSERVADAS AS NORMAS TÉCNICAS PERTINENTES A LEGISLAÇÃO SANITÁRIAS DE ALIMENTO	REGIONAL	KG	400	4,50	1.800,00
52	LEITE CONDENSADO, DEVERÁ SER FABRICADO COM MATÉRIAS-PRIMAS SÃS E LIMPAS, ISENTAS DE MATÉRIA TERROSA, PARASITAS, E EM PERFEITO ESTADO DE CONSERVAÇÃO. O LEITE EMPREGADO DEVERÁ APRESENTAR-SE NORMAL E FRESCO. NO PREPARO DO PRODUTO, O LEITE DEVE ENTRAR NA PROPORÇÃO MÍNIMA DE TRÊS PARTES DE LEITE PARA UMA DE AÇÚCAR. NÃO PODERÁ CONTER SUBSTÂNCIAS ESTRANHAS À SUA COMPOSIÇÃO NORMAL, ALÉM DAS PREVISTAS NA NTA 56. COMO COADJUVANTE DA TECNOLOGIA DE FABRICAÇÃO SERÁ TOLERADO O EMPREGO DE AMIDO NA DOSAGEM MÁXIMA DE 2%. SERÁ TOLERADA A ADIÇÃO DE AROMATIZANTES NATURAIS. SERÁ PROIBIDO ADICIONAR AO LEITE CONDENSADO GORDURAS ESTRANHAS, GELEIFICANTES OU OUTRAS SUBSTÂNCIAS, EMBORA INÓCUAS, EXCETO O BICARBONATO DE SÓDIO EM QUANTIDADES ESTRITAMENTE NECESSÁRIO PARA A REDUÇÃO PARCIAL DA ACIDEZ DO LEITE. COMPOSIÇÃO NUTRICIONAL MÍNIMA DE 60% CARBOIDRATO, 2% DE LÍPIDIO E 6% R\$ PROTEÍNA. COM REGISTRO NO SIF OU SISP - EMBALAGEM DE 395 GR.	CAMPONESA	UND	750	5,00	3.750,00
54	LEITE DE COCO EM EMBALAGEM DE 200 ML	DUCOCO	UND	700	1,20	840,00
55	LEITE DESNATADO ZERO LACTOSE. PACOTE DE 400 G	CCGL	PCT	350	28,66	10.031,00
56	LINGUIÇA MISTA TIPO TOSCANA - EMBALAGEM 5 KG COM REGISTRO NO SIF OU SISP. COM ASPECTO CARACTERÍSTICO, COR PRÓPRIA SEM MANCHAS PARDACENTAS OU ESVERDEADAS, ODOR E SABOR PRÓPRIO, COM ADIÇÃO DE ÁGUA OU GELO NO MÁXIMO 3%.	TODCANA TCHÊ	KG	700	25,94	18.158,00
57	MAÇA NACIONAL IN-NATURA DE ÓTIMA QUALIDADE: SÃO, COMPACTO, E COM CLORAÇÃO UNIFORME: COR, ODOR, E SABOR TÍPICOS DA ESPÉCIES: POUPA INTACTA E LIMPA: COLHIDAS AO ATINGIR O GRAU NORMAL DE EVOLUÇÃO E APRESENTADAS AO CONSUMO EM PERFEITO ESTADO DE DESENVOLVIMENTO DO TAMANHO: CONFORME A LEGISLAÇÃO VIGENTE OBSERVADAS AS NORMAS TÉCNICAS PERTINENTES A LEGISLAÇÃO SANITÁRIAS DE ALIMENTO.	REGIONAL	KG	750	19,40	14.550,00



58	MACARRÃO ESPAGUETE, DEVERÃO SER FABRICADOS A PARTIR DE MATÉRIAS PRIMAS SÁS E LIMPAS ISENTAS DE MATÉRIAS TERROSAS, PARASITOS E LARVAS, COM O MÍNIMO CORRESPONDENTE A 0,045G DE COLESTEROL POR QUILO. AS MASSAS AO SEREM POSTAS NA ÁGUA NÃO DEVERÃO TURVÁ-LAS ANTES DA COCCÃO, NÃO PODENDO ESTAR FERMENTADAS OU RANÇOSAS. NA EMBALAGEM NÃO PODERÁ HAVER MISTURA DE OUTROS TIPOS DE MACARRÃO. – EMB. 500 G.	IARA	KG	1350	3,50	4.725,00
59	MACARRÃO TIPO PARAFUSO, DEVERÃO SER FABRICADOS A PARTIR DE MATÉRIAS PRIMAS SÁS E LIMPAS ISENTAS DE MATÉRIAS TERROSAS, PARASITOS E LARVAS, COM O MÍNIMO CORRESPONDENTE A 0,045G DE COLESTEROL POR QUILO. AS MASSAS AO SEREM POSTAS NA ÁGUA NÃO DEVERÃO TURVÁ-LAS ANTES DA COCCÃO, NÃO PODENDO ESTAR FERMENTADAS OU RANÇOSAS. NA EMBALAGEM NÃO PODERÁ HAVER MISTURA DE OUTROS TIPOS DE MACARRÃO. – EMB. 500 G.	SAFRA	KG	500	4,50	2.250,00
60	MAMÃO PAPAIA PRATA IN-NATURA DE ÓTIMA QUALIDADE: SÃO, COMPACTO, E COM CLORAÇÃO UNIFORME: COR, ODOR, E SABOR TÍPICOS DA ESPÉCIES: POUÇA INTACTA E LIMPA: COLHIDAS AO ATINGIR O GRAU NORMAL DE EVOLUÇÃO E APRESENTADAS AO CONSUMO EM PERFEITO ESTADO DE DESENVOLVIMENTO DO TAMANHO: CONFORME A LEGISLAÇÃO VIGENTE OBSERVADAS AS NORMAS TÉCNICAS PERTINENTES A LEGISLAÇÃO SANITÁRIAS DE ALIMENTO.	REGIONAL	KG	280	4,50	1.260,00
61	MARGARINA C/ SAL COM 60% A 80% DE LÍPIDIOS. APRESENTAÇÃO, ASPECTO, CHEIRO, SABOR E COR PECULIARES AOS MESMOS E DEVERÃO ESTAR ISENTOS DE RANÇO E DE OUTRAS CARACTERÍSTICAS INDESEJÁVEIS - EMBALAGEM DE 250 OU 500G CAIXA COM 6 KG.	PRIMOR	KG	900	13,29	11.961,00
62	MELANCIA PRATA IN-NATURA DE ÓTIMA QUALIDADE: SÃO, COMPACTO, E COM CLORAÇÃO UNIFORME: COR, ODOR, E SABOR TÍPICOS DA ESPÉCIES: POUÇA INTACTA E LIMPA: COLHIDAS AO ATINGIR O GRAU NORMAL DE EVOLUÇÃO E APRESENTADAS AO CONSUMO EM PERFEITO ESTADO DE DESENVOLVIMENTO DO TAMANHO: CONFORME A LEGISLAÇÃO VIGENTE OBSERVADAS AS NORMAS TÉCNICAS PERTINENTES A LEGISLAÇÃO SANITÁRIAS DE ALIMENTO.	REGIONAL	KG	800	1,50	1.200,00
63	MELÃO DE CASCA DE COLORAÇÃO AMARELA, SEM PRESENÇA DE MANCHAS, DE TAMANHOS MÉDIOS	REGIONAL	KG	600	3,50	2.100,00
64	MILHO PARA PIPOCA TIPO 1, PREPARADOS COM MATÉRIAS PRIMAS SÁS, LIMPAS, ISENTAS DE MATÉRIAS TERROSAS E PARASITOS E DE DETRITOS ANIMAIS OU VEGETAIS COM NO MÁXIMO DE 15% DE UMIDADE - EMB. 500 G.	YOKI	KG	370	10,47	3.873,90
65	MILHO VERDE EM LATA, PRODUTO PREPARADO COM AS MILHO PREVIAMENTE DEBULHADAS, ENVAZADAS PRATICAMENTE CRUAS, REIDRATADAS OU PRÉ-COZIDAS IMERSAS OU NÃO EM LÍQUIDO DE COBERTURA APROPRIADA SUBMETIDA A PROCESSO TECNOLÓGICO ADEQUADO ANTES OU DEPOIS DE HERMETICAMENTE FECHADOS, OS RECIPIENTES UTILIZADOS A FIM DE EVITAR A SUA ALTERAÇÃO. COMPOSIÇÃO CENTESIMAL APROXIMADA DE 5,2G DE PROTEÍNA, 0,5G DE LÍPIDIOS E 13 G DE CARBOIDRATOS – EMBALAGEM 24 X 170 G.	QUERO	UND	750	3,00	2.250,00
66	MISTURA PARA BOLO DE CHOCOLATE, EMBALAGEM CONTENDO 450 GRAMAS.	DONA BENTA	PCT	900	3,50	3.150,00
67	MISTURA PARA BOLO DE COCO, EMBALAGEM CONTENDO 450 GRAMAS.	DONA BENTA	PCT	700	3,50	2.450,00
68	MISTURA PARA BOLO DE LARANJA, EMBALAGEM CONTENDO 450 GRAMAS.	DONA BENTA	PCT	800	3,50	2.800,00
69	MUCILON SABORES VARIADOS, PACOTE DE 400 G	MUCILON	PCT	1700	13,28	22.576,00
70	ÓLEO DE SOJA REFINADO TIPO 1, QUE SOFREU PROCESSO TECNOLÓGICO ADEQUADO COMO DEGOMAGEM, NEUTRALIZAÇÃO, CLARIFICAÇÃO, FRIGORIFICAÇÃO OU NÃO DE DESODORIZAÇÃO – EMB. PET 20 X 900 ML.	CONCORDIA	UND	1350	4,50	6.075,00



71	OVOS BRANCOS DE GALINHA FRESCO, TIPO 03, GRANDE CLASSE A: COM PESO UNITÁRIO MÍNIMO DE 50 G, LIMPOS, CASCA LISA INTEGRAL, POUCO POROSA, ASPECTO PRÓPRIO, NÃO AMOLECIDA E NEM PEGAJOSA, COR PRÓPRIA SEM MANCHAS ESVERDEADAS, CHEIRO E SABOR PRÓPRIO, COM AUSÊNCIA DE SUJIDADES, PARASITOS E LARVAS.	IANA	CT	750	16,93	12.697,50
72	QUEBRA QUEIXO (DOCE COCADA) PACOTE COM 15 UNIDADES	COCADA	PCT	200	25,00	5.000,00
73	PÃO FRANCÊS 50 G.	EMPORIO	KG	600	16,86	10.116,00
74	PAÇOCA ROLHA INDIVIDUAL, POTE COM 50 UNIDADES	PAÇOCA	PT	200	25,88	5.176,00
76	PEIXE TAMBAQUI TRATADO	FRESCO	KG	1050	24,46	25.683,00
77	POLPA DE FRUTAS PARA REFRESCO DE FRUTAS COM 100% DE POLPA DA FRUTA, SEM CONCENTRAÇÃO DE ÁGUA, SABORES: GOIABA, CAJÁ E ACEROLA – EMB. 500 GR.	BOM SABOR	KG	1400	10,40	14.560,00
78	PRESUNTO COM REGISTRO NO SIF OU SISP, PRODUTO ELABORADO UNICAMENTE COM LEITE DE VACA, COM ASPECTO DE MASSA SEMEADURA, COR BRANCO CREME HOMOGÊNEA, CHEIRO PRÓPRIO, SABOR SUAVE, LEVEMENTE SALGADO PRÓPRIO, UMIDADE MÁX. 58%P/P E LIPÍDIO DE LEITE MÍN. 28%P/P.	REZENDE	KG	180	27,11	4.879,80
79	PIMENTÃO	REGIONAL	KG	100	8,25	825,00
80	QUEIJO TIPO MUSSARELA COM REGISTRO NO SIF OU SISP, PRODUTO ELABORADO UNICAMENTE COM LEITE DE VACA, COM ASPECTO DE MASSA SEMEADURA, COR BRANCO CREME HOMOGÊNEA, CHEIRO PRÓPRIO, SABOR SUAVE, LEVEMENTE SALGADO PRÓPRIO, UMIDADE MÁX. 58%P/P E LIPÍDIO DE LEITE MÍN. 28%P/P.	IN NATURA	KG	250	37,47	9.367,50
81	REPOLHO NATURAL, ASPECTO PRÓPRIO, NÃO AMOLECIDA E NEM PEGAJOSA, COR PRÓPRIA SEM MANCHAS, CHEIRO E SABOR PRÓPRIO, COM AUSÊNCIA DE SUJIDADES, PARASITOS E LARVAS.	REGIONAL	KG	300	3,50	1.050,00
82	REFRIGERANTE DE 2 LTS SABORES VARIADOS PACOTE COM 6 UNIDADES	RIVER	PCT	325	83,43	27.114,75
83	REFRIGERANTE DE 200 ML SABORES VARIADOS PACOTE COM 12 UNIDADES	RIVER	PCT	600	30,91	18.546,00
84	SAL REFINADO, IODADO, COM GRANULAÇÃO UNIFORME E COM CRISTAIS BRANCOS, COM NO MÍNIMO DE 98,5% DE CLORETO DE SÓDIO E COM DOSAGEM DE SAIS DE IODO DE NO MÍNIMO 10 MG E MÁXIMO DE 15 MG DE IODO POR QUILO DE ACORDO COM A LEGISLAÇÃO FEDERAL ESPECÍFICA – EMB. 1 KG.	BOM DE MESA	KG	250	0,99	247,50
85	SALSICHA DE CARNE BOVINA / SUINA TIPO HOT-DOG COM NO MÁXIMO DE 2% DE AMIDO, COM ASPECTO CARACTERÍSTICO, COR PRÓPRIA SEM MANCHAS PARDACENTAS OU ESVERDEADAS, ODOR E SABOR PRÓPRIO, COM ADIÇÃO DE ÁGUA OU GELO NO MÁXIMO DE 10%. COM REGISTRO NO SIF OU SISP– EMBALAGEM DE 3 KG.	LARANJAL	KG	550	4,00	2.200,00
87	TEMPERO COMPLETO. VALOR NUTRICIONAL EM 5 G: 1 G DE CARBOIDRATO, MÁXIMO DE 5 MG COLESTEROL, 1685 MG DE SÓDIO - EMB. 1 KG.	TIA DEDÊ	KG	600	4,00	2.400,00
88	TOMATE IN-NATURA DE ÓTIMA QUALIDADE: SÃO, COMPACTO, E COM CLORAÇÃO UNIFORME: COR, ODOR, E SABOR TÍPICOS DA ESPÉCIE: POUPA INTACTA E LIMPA: COLHIDAS AO ATINGIR O GRAU NORMAL DE EVOLUÇÃO E APRESENTADAS AO CONSUMO EM PERFEITO ESTADO DE DESENVOLVIMENTO DO TAMANHO: CONFORME A LEGISLAÇÃO VIGENTE OBSERVADAS AS NORMAS TÉCNICAS PERTINENTES A LEGISLAÇÃO SANITÁRIAS DE ALIMENTO, FARDO COM 30 KG.	REGIONAL	KG	1050	4,50	4.725,00
89	VINAGRE BRANCO FERMENTADO DE VINHO COM A ACIDEZ MÍNIMA DE 4,0% – EMB. 750 ML	REGINA	UND	630	0,99	623,70
TOTAL						775.606,56

- a) Prazo de validade da proposta: 60 (sessenta) dias, contados a partir da data de sua abertura.
b) Valor total da proposta R\$: Setecentos e Setenta e Cinco Mil Seiscentos e Seis Reais e Cinquenta e Seis Centavos.
c) Responsável pela assinatura do contrato: GEONEY DAMACENO SILVA
RG:20447922002-6
CPF: 019.199.153-89



Endereço: RUA SÃO BERNARDO nº31 OURO VERDE -IMPERATRIZ

d) Dados bancários para pagamento:

Banco: BANCO DO BRASIL

Agência:0554-1

Conta:95947-2

GDS COMERCIO
DE PRODUTOS
ALIMENTICIOS E
SERVICOS
:31701482000130

Assinado digitalmente por GDS COMERCIO
DE PRODUTOS ALIMENTICIOS E
SERVICOS 31701482000130
ID: C=BR; CN=Chefe de Seção - SAMA, Lda
Imperatriz, OU=AC SOLUTI MAJIA S/S, CN=14453179000100-03-17-Imperatriz-0317
Certificado: PU A1 - CN=GDS COMERCIO DE
PRODUTOS ALIMENTICIOS E SERVICOS
31701482000130
Razão: Eu sou o autor deste documento.
Localidade:
Data: 2024.06.17 10:06:54+03:00
Font: PDF Reader Versão: 2024.2.3

**ATESTADO DE QUALIFICAÇÃO TÉCNICA
OPERACIONAL / PROFISSIONAL**



Ao ensejo de cumprimento, a Vale S.A, pessoa jurídica de direito privado, regularmente inscrita no CNPJ sob o número 33.592.510/0378-21 vem respeitosamente Atestar para os devidos fins de direito, que a empresa **MARGHESS DISTRIBUIDORA E SERVIÇOS LTDA**, sediada na Avenida Jerônimo de Albuquerque Maranhão, nº 300, Loja 17, bairro Angelim, CEP 65.040-641, na cidade de São Luís/MA, inscrita no CNPJ nº 20.628.085/0001-64, inscrição estadual nº 12.724.411-5 e CRN – 11ª Região nº PJ/1569, forneceu satisfatoriamente 5.000 (cinco mil) CESTAS BÁSICAS – 10 ITENS para a VALE S.A, conforme Nota Fiscal anexa a este documento e a descrição técnica abaixo:

Código ERP: 4100757966

DANFE - Documento Auxiliar da Nota Fiscal Eletrônica nº: 000000212, de 31/03/2023.

Chave de acesso: 2123 0320 6280 8500 0164 5500 1000 0002 1219 6378 7596.

Data da entrega: 03 de abril de 2023.

Responsável Técnica: LETÍCIA ADRIELLE LOPES RODRIGUES.

Cargo/função: Nutricionista / CRN - 11ª Região nº 14329/P.

Produto	Unid.	Quant.	Preço (R\$)	
			Unitário	Total
CESTA BÁSICA de alimentos composta por 10 itens, para distribuição gratuita às famílias em situação de vulnerabilidade social, contendo os seguintes produtos: 2 (dois) pacotes de arroz agulhinha tipo 1, embalagem de 1kg; 1 (um) pacote de açúcar cristal branco triturado, embalagem de 1kg; 1 (um) pacote de café torrado e moído, embalagem de 250g; 1 (um) pacote de feijão tipo branco, tipo 1, embalagem de 1kg; 1 (um) pacote de farinha de milho flocada (farinha de milho), embalagem de 500g; 1 (um) pacote de composto lácteo, embalagem de 200g; 1 (um) pacote de macarrão tipo espaguete, embalagem de 500g; 1 (uma) garrafa pet de óleo de soja refinado, embalagem de 900ml;	Cesta	5.000	59,00	295.000,00



1 (um) pacote de sal iodado e moído, embalagem de 1kg; 1 (uma) lata de sardinha em óleo comestível, embalagem de 125g. Peso bruto: 7,475kg. Os produtos serão ser entregues acondicionados em saco plástico de polietileno transparente, atóxico, resistente.				Rubrica
---------------------------------------------------------------------------------------------------------------------------------------------------------------------------------------------------------------------------------------------------------------	--	--	--	---------

Relatório fotográfico:

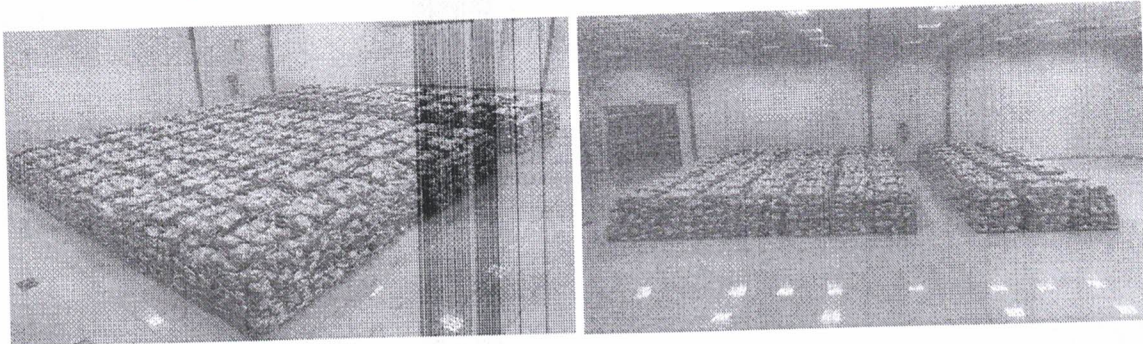

Atesta-se ainda, que a empresa **MARGHESS DISTRIBUIDORA E SERVIÇOS LTDA** cumpriu satisfatoriamente com todos os acordos e obrigações assumidas, entregando produtos de primeira qualidade com eximia pontualidade, detendo desta forma, qualificação operacional e profissional para o fornecimento acima mencionado, não havendo fatos que desabone sua Capacidade Técnica.

Por ser verdade, lavramos o presente Atestado.

Sem mais para o momento, a Vale S.A agradece a parceria e renova os vínculos institucionais.

São Luís, 31 de outubro de 2023.

Atenciosamente,
Giselly Pereira Pinto
Gerente de Relações Institucionais Maranhão
Vale S.A

Este documento foi assinado eletronicamente por Giselly Pereira Pinto Camara - VALE. Para verificar as assinaturas vá ao site <https://vale.portaldeassinaturas.com.br> e utilize o código 2F27-C263-91EC-FA1B. This document has been digitally signed by {signersNames}. This document has been electronically signed by Giselly Pereira Pinto Camara - VALE. To verify the signatures, go to the site <https://vale.portaldeassinaturas.com.br> and use the code 2F27-C263-91EC-FA1B.

RECEBEMOS DE MARGHESS DISTRIBUIDORA E SERVICOS LTDA OS PRODUTOS / SERVIÇOS CONSTANTES DA NOTA FISCAL INDICADO AO LADO
 EMISSÃO: 31/03/2023 - DEST. / REM.: VALE S.A. - VALOR TOTAL: R\$ 295.000,00



NF-e
 000000212
 SÉRIE 001

DATA DE RECEBIMENTO IDENTIFICAÇÃO E ASSINATURA DO RECEBEDOR

MARGHESS DISTRIBUIDORA E SERVICOS LTDA
 Avenida Jerônimo de Albuquerque Maranhão, 300 Loja 17 -
 Angelim - CEP:65060-641 - São Luís - MA
 TEL: (98)3303-3925

DANFE
 DOCUMENTO AUXILIAR DA
 NOTA FISCAL ELETRÔNICA
 0 - ENTRADA
 1 - SAÍDA
 Nº 000000212 fl. 1 / 1
 SÉRIE 001



CHAVE DE ACESSO
 2123 0320 6280 8500 0164 5500 1000 0002 1219 6378 7596

Consulta de autenticidade no portal nacional da NF-e
 www.nfe.fazenda.gov.br/portal
 ou no site da Sefaz Autorizadora

PROTOCOLO DE AUTORIZAÇÃO DE USO
 421230009561585 31/03/2023 17:54:43

NATUREZA DE OPERAÇÃO: Venda de mercadoria adquirida ou recebida de terceiros
 INSCRIÇÃO ESTADUAL: 127244115
 INSCRIÇÃO ESTADUAL DO SUBST. TRIB.:
 CNPJ / CPF: 20.628.085/0001-64

DESTINATÁRIO / REMETENTE
 NOME / RAZÃO SOCIAL: VALE S.A.
 ENDEREÇO: PATIO DE CRUZAMENTO DE MARABA, KM 738 DA ESTRADA DE FERRO CA, S/N INTERIOR
 CEP: 68508-970
 DATA SAÍDA / ENTRADA: 31/03/2023
 DATA DA EMISSÃO: 31/03/2023
 CNPJ / CPF: 33.592.510/0426-63

CICULO DO IMPOSTO		BASE CALC. ICMS SUBST.	VALOR DO ICMS SUBST.	VALOR APROX. DOS TRIBUTOS	VALOR TOTAL DOS PRODUTOS
BASE DE CÁLCULO DO ICMS	VALOR DO ICMS	0,00	0,00	92.777,50	295.000,00
VALOR DO FRETE	VALOR DO SEGURO	0,00	0,00	0,00	295.000,00
DESCONTO	OUTRAS DISP. ACESS.	0,00	0,00	0,00	
VALOR DO IPT	VALOR TOTAL DA NOTA			0,00	295.000,00

TRANSPORTADOR / VOLUMES TRANSPORTADOS
 RAZÃO SOCIAL: 9 - SEM FRETE
 FRETE POR CONTA: 9 - SEM FRETE
 CÓDIGO ANTT: PLACA DO VEÍCULO: UF: CNPJ / CPF:
 ENDEREÇO: MUNICÍPIO: UF: INSCRIÇÃO ESTADUAL:

CÓDIGO DO PROD. / SERV.	DESCRIÇÃO DO PRODUTO / SERVIÇO	NCM / SH	CSOSN	CFOP	UNID.	QUANT.	VALOR UNITÁRIO	VALOR TOTAL	DESCONTO	BASE CALC. ICMS	VALOR I.C.M.S.	VALOR I.P.T.	ALÍQUOTA ICMS (%)	VALOR ICM (%)
82.M.C.G.A.H.	CESTA BASICA 10 ITENS	10063019	0102	6102	UN	3.500,0000	59,0000	206.500,00	0,00	0,00	0,00	0,00	0,00	0,00
82.M.C.G.A.H.	CESTA BASICA 10 ITENS	10063019	0102	6102	UN	1.500,0000	59,0000	88.600,00	0,00	0,00	0,00	0,00	0,00	0,00

DADOS ADICIONAIS
 INFORMAÇÕES COMPLEMENTARES
 DOCUMENTO EMITIDO POR ME OU EPP OPTANTE PELO SIMPLES NACIONAL. NAO GERA DIREITO A CREDITO FISCAL DE ICMS, DE ISS E DE IPI.
 DADOS BANCÁRIO: AGÊNCIA 2645-0, CONTA-CORRENTE 62.901-4, BANCO 001-BANCO DO BRASIL S/A. MARGHESS DISTRIBUIDORA E SERVIÇOS LTDA. PIX CELULAR 98-98136-1259
 CESTA BÁSICA de alimentos composta por 10 itens: 2 (dois) pacotes de arroz agulhinha tipo 1, embalagem de 1kg. 1 (um) pacote de açúcar cristal branco triturado, embalagem de 1kg. 1 (um) pacote de café torrado e moído, embalagem de 250g. 1 (um) pacote de feijão tipo branco, tipo 1, embalagem de 1kg. 1 (um) pacote de farinha de milho flocada (farinha de milho), embalagem de 500g. 1 (um) pacote de composto lácteo, embalagem de 200g. 1 (um) pacote de macarrão tipo espaguete, embalagem de 500g. 1 (uma) garrafa pet de óleo de soja refinado, embalagem de 900ml. 1 (um) pacote de sal iodado e moído, embalagem de 1kg. 1 (uma) lata de sardinha em óleo comestível, embalagem de 125g. Peso bruto da cesta: 7,475kg
 PEDIDO 4100757966.
 Tributos Incidentes Lei Federal 12.741/12 - Total R\$ 92.777,50, Federal R\$ 39.677,50, Estadual R\$ 53.100,00 - fonte IBPT

RESERVADO AO FISCO

Este documento foi assinado eletronicamente por Giselly Pereira Pinto Camara - VALE.
 Para verificar as assinaturas vá ao site <https://vale.portaldessinaturas.com.br> e utilize a código de verificação
 eletronicamente assinado por Giselly Pereira Pinto Camara - VALE. To verify the signatures, go to
<https://vale.portaldessinaturas.com.br> and use the code 2E47-C263-9TEC-FA1B.

PROTOCOLO DE ASSINATURA(S)



O documento acima foi proposto para assinatura digital na plataforma Portal de Assinaturas Vale. Para verificar as assinaturas clique no link: <https://vale.portaldeassinaturas.com.br/Verificar/2F27-C263-91EC-FA1B> ou vá até o site <https://vale.portaldeassinaturas.com.br> e utilize o código abaixo para verificar se este documento é válido. The above document was proposed for digital signature on the platform Portal de Assinaturas Vale . To check the signatures click on the link: <https://vale.portaldeassinaturas.com.br/Verificar/2F27-C263-91EC-FA1B> or go to the Website <https://vale.portaldeassinaturas.com.br> and use the code below to verify that this document is valid.

Código para verificação: 2F27-C263-91EC-FA1B



Hash do Documento

CEA92E8B087E33F4D9C6B88EDEBBB11D222662595F1591B50E9ECF947AD67B76

O(s) nome(s) indicado(s) para assinatura, bem como seu(s) status em 01/11/2023 é(são) :

- Giselly Pereira Pinto Camara (Signatário) - 799.148.613-34 em 01/11/2023 09:13 UTC-03:00

Tipo: Assinatura Eletrônica

Identificação: Por email: giselly.pinto@vale.com

Evidências

Client Timestamp Wed Nov 01 2023 09:12:58 GMT-0300 (Horário Padrão de Brasília)

Geolocation Latitude: -2.5024212756843474 Longitude: -44.21585530416837 Accuracy:

8.138844480422243

IP 179.180.37.23

Hash Evidências:

0D5FE4DF6F38DDF170A6828551A1BE1ECD54932587C4602C73F7EF61FB2CB842





CÂMARA
MUNICIPAL DE
MATÕES DO NORTE



ATESTADO DE CAPACIDADE TÉCNICA

Atestamos, a pedido da interessada e para fins de prova, sob as penas da Lei, que a empresa **MARGHESS DISTRIBUIDORA E SERVIÇOS LTDA**, inscrita no CNPJ sob o nº 20.628.085/0001-64, sediada na Av. Jerônimo de Albuquerque Maranhão, nº 300, loja 17, Angelim, São Luís/MA, forneceu durante o exercício de 2023, material de expediente, gêneros Alimentícios, higiene e limpeza de 1ª (primeira) qualidade para atender as necessidades da Câmara Municipal de Matões do Norte - MA, atendendo satisfatoriamente as expectativas na sua contratação e tendo cumprido com mérito todas as etapas do execução contratual conforme descrito em itens e quantidades abaixo:

Contratante: CÂMARA MUNICIPAL DE MATÕES DO NORTE/MA, com sede na Av. Dr. Antonio Sampaio, 90, Centro, Matões do Norte/MA, CEP: 65.468-000, inscrita no CNPJ (MF) sob o nº 01.625.545/0001-56

DANFE – Nfe nº 00000208 (datado de 21/03/2023).

Item	Descrição dos materiais	Marca	Unidade de medida	Quantidade fornecida
56	CAFÉ - torrado e moído. Embalagens de 250g contendo prazo de validade, informações nutricionais, marca e endereço do fabricante e número de registro no órgão competente, acondicionadas em fardos. Validade mínima de 12 (doze) meses.	3 Fazendas	Pacote	30
59	AÇÚCAR - tipo cristal isenta de sujidades, parasitas e larvas. Deve conter no mínimo 99,3 de sacarose livre de fermentação. Embalagens de 1 kg contendo prazo de validade, informações nutricionais, marca e endereço do fabricante e número de registro no órgão competente, acondicionadas em fardos. Validade mínima de 12 (doze) meses	Branca de Neve	Quilograma	80
65	Leite em Pó pc 200g	La serenissima	Pacote	100

DANFE – Nfe nºs 00000209 (datado de 24/03/2023).

Item	Descrição dos materiais	Marca	Unidade de medida	Quantidade fornecida
1	Papel a4, branco, alcalino, não reciclado, gramatura 75g/m², medindo 210 mm x 297 mm. Caixa com 10 Resmas, cada resma com 500 folhas.	Chamex	Caixa	9
2	Caneta Esferográfica Com As Seguintes Características Técnicas: Corpo Sextavado Em Poliestireno, Com Respiro No Centro, CX c/ 50 un. Transparente Incolor, Tubo Em Polietileno Com Diâmetro Interno De 3,2mm, Ponta Em Latão Usinado Com Esfera De Tungstênio Usinado, Traço	Compactor	Caixa	6



	Da Escrita 1,0mm, Cor Da Tinta Azul, Dimensão Do Conjunto Tubo Com Suporte E Ponta 133,480mm.			
6	Cola branca líquida atóxica. Especificação: em embalagem de 90g a base de água e PVA, possui acabamento transparente e flexível, 100% lavável, tubo com bico contra entupimento e vazamento, características adicionais, atóxica, bico aplicador, tipo líquido.	Frama	Unidade	10
12	Calculadora 12 dígitos	Spiral digit	Unidade	2

DANFE – Nfe nºs 000000210 (datado de 24/03/2023).

Item	Descrição dos materiais	Marca	Unidade de medida	Quantidade fornecida
33	Detergente para louças de 500 ml, biodegradável, consistente. Aplicação: remoção de gorduras de louças, talheres e panelas. Aroma natural. A embalagem deverá conter externamente os dados de identificação, procedência, número do lote, validade e número de registro no Ministério da Saúde.	Fc	Unidade	40
34	Desinfetante, aspecto físico líquido. Aplicação: desinfetante e germicida. Composição aromática: eucalipto. Frascos de 2 litros. A embalagem deverá conter externamente os dados de identificação, procedência, número do lote, validade e número de registro no Ministério da Saúde.	Azulim	Unidade	30
37	Esponja de lã de aço, pacote com 8 unidades, 60 gramas, de primeira qualidade que não acumula bactérias, 100% ecológico, tipo **Bombril.	Assolan	Unidade	10
39	Copo plástico descartável, embalagem 100 x 180 ml.	Marata	Pacote	80
44	Inseticida Aerosol 360ml	Baygon	Unidade	12
47	Vassoura de pelo, de pêlo animal reto, cabo de madeira cabo revestido.	Condor	Unidade	12
49	Saco p/ Lixo de 50L pacote com 10 unidades	Tote	Pacote	40

DANFE – Nfe nºs 000000225 (datado de 10/05/2023).

Item	Descrição dos materiais	Marca	Unidade de medida	Quantidade fornecida
56	CAFÉ - torrado e moído. Embalagens de 250g contendo prazo de validade, informações nutricionais, marca e endereço do fabricante e número de registro no órgão competente, acondicionadas em fardos. Validade mínima de 12 (doze) meses.	3 Fazendas	Pacote	20
59	AÇÚCAR - tipo cristal isenta de sujidades, parasitas e larvas. Deve conter no mínimo 99,3 de sacarose livre de fermentação. Embalagens de 1 kg contendo	Branca de Neve	Quilograma	40



CÂMARA
MUNICIPAL DE
MATÕES DO NORTE



	prazo de validade, informações nutricionais, marca e endereço do fabricante e número de registro no órgão competente, acondicionadas em fardos. Validade mínima de 12 (doze) meses			
65	Leite em Pó pc 200g	La serenissima	Pacote	70

DANFE – Nfe nºs 000000226 (datado de 10/05/2023).

Item	Descrição dos materiais	Marca	Unidade de medida	Quantidade fornecida
1	Papel a4, branco, alcalino, não reciclado, gramatura 75g/m ² , medindo 210 mm x 297 mm. Caixa com 10 Resmas, cada resma com 500 folhas.	Chamex	Caixa	5
2	Caneta Esferográfica Com As Seguintes Características Técnicas: Corpo Sextavado Em Poliestireno, Com Respiro No Centro, CX c/ 50 un. Transparente Incolor, Tubo Em Polietileno Com Diâmetro Interno De 3,2mm, Ponta Em Latão Usinado Com Esfera De Tungstênio Usinado, Traço Da Escrita 1,0mm, Cor Da Tinta Azul, Dimensão Do Conjunto Tubo Com Suporte E Ponta 133,480mm.	Compactor	Caixa	4
6	Cola branca líquida atóxica. Especificação: em embalagem de 90g a base de água e PVA, possui acabamento transparente e flexível, 100% lavável, tubo com bico contra entupimento e vazamento, características adicionais, atóxica, bico aplicador, tipo líquido.	Frama	Unidade	6
12	Calculadora 12 dígitos	Spiral digit	Unidade	1

Atestamos, ainda, que os compromissos assumidos por meio do contrato nº 0603002/2023, foram cumpridos satisfatoriamente, nada constando em nossos arquivos que desabone comercial ou tecnicamente.

Matões do Norte/MA, em 13 de agosto de 2024.

CÂMARA MUNICIPAL DE MATÕES DO NORTE – MA
CNPJ nº 01.625.545/0001-56
JOSÉ WALLAS LISBOA SOUSA
PRESIDENTE DA CÂMARA MUNICIPAL
CONTRATANTE

PR-MA-0003562



**MINISTÉRIO PÚBLICO FEDERAL
PROCURADORIA DA REPÚBLICA - MARANHÃO**

ATESTADO DE CAPACIDADE TÉCNICA

ATESTAMOS, para os devidos fins, que a empresa **MARGHESS DISTRIBUIDORA E SERVIÇOS LTDA.**, registrada no CNPJ sob o nº 28.628.085/0001-64; Inscrição Estadual nº 12.724.411-5; Inscrição Municipal nº 3682405144; situada na Avenida Jerônimo de Albuquerque Maranhão, nº 300, Loja 17, Angelim - São Luís/MA - CEP 65.060-64, Inscrição imobiliária São Luís/MA nº 02040172046500180; Coordenadas Geográficas: 2032'2"5 44o13'40"W; telefone: (98) 3303-3925/98136-1259. Endereço eletrônico gerencia@grupomarghess.com.br, forneceu para a **Procuradoria da República no Maranhão - CNPJ: 26.989.715/0015-08**, os materiais conforme as especificações descritas a seguir:

Procedimento de Gestão Administrativa: 1.19000.001370/2023-31;

Nota de Empenho: 2023NE000122;

Fiscais: Newton de Brito Soares Júnior/Márcio Rogério Moraes Borges.

Objeto: Aquisição de materiais de consumo (gêneros alimentícios e material de copa/cozinha).

GRUPO 1 - GÊNEROS DE ALIMENTAÇÃO (Conta: 115610107)			
Item	Especificação	Unidade de Medida	Marca
1	Achocolatado Composto Com Açúcar, Cacau Em Pó, Minerais E Vitaminas. Embalado Em Recipiente De 400g. Referência: Marca/nome: Nestlé Nescau 2.0, Equivalente Ou Qualidade Superior.	Unidade	Nescau
2	Açúcar Refinado, Pacotes De 1kg. Referência: União, Itajá Equivalente Ou Qualidade Superior	Unidade	Blanco

Assinatura digital conjunta, primeira assinatura em 23/11/2023 10:03. Para verificar a autenticidade acesse <https://www.mpf.br/validacaodocimento>. Chave d10c23db.61dd8277.08c14961.b01f69e



3	Café Torrado, Moído, Embalado A Vácuo, Em Pacotes De 250g. Fabricado Por Empresa Qualificada No Programa De Qualidade De Café Da Abic. Referência: Pilão, Melita, Santa Clara, Equivalente Ou Qualidade Superior.	Unidade	Santa Clara
4	Chá De Maçã, Embalagem Com 10 Sachês Embalados Individualmente. Validade Mínima De 12 Meses Da Data De Entrega. Referência: Leão, Dr. Oetker, Equivalente Ou Qualidade Superior.	Unidade	Leão
5	Chá De Erva Doce, Embalagem Com 10 Sachês Embalados Individualmente. Validade Mínima De 12 Meses Da Data De Entrega. Referência: Leão, Dr. Oetker, Equivalente Ou Qualidade Superior.	Unidade	Leão
6	Chá De Morango, Caixa Com 10 Sachês Embalados Individualmente. Validade Mínima De 12 Meses Da Data De Entrega. Referência: Leão, Dr. Oetker, Equivalente Ou Qualidade Superior.	Unidade	Leão
7	Chá De Cidreira, Caixa Com 10 Sachês Embalados Individualmente. Validade Mínima De 12 Meses Da Data De Entrega. Referência: Leão, Dr. Oetker, Equivalente Ou Qualidade Superior.	Unidade	Leão
8	Leite Em Pó Integral, Peso Mínimo, 1kg, Em Sachê. Referência: Itambé, Camponesa, La Sereníssima, Equivalente Ou Qualidade Superior.	Unidade	La Sereníssima
9	Adoçante Líquido À Base De Sucralose, Frasco Com, No Mínimo, 75ml. Referência: Linea, Assugrin Equivalente Ou Qualidade Superior.	Unidade	Maratá
10	Adoçante Líquido À Base De Estévia (Em Sua Integralidade 100%), Frasco Com, No Mínimo, 80 ml. Referência: Assugrin, Lowcucar, Equivalente Ou Qualidade Superior.	Unidade	Stévia

GRUPO 2 - MATERIAL DE COPA E COZINHA (Conta: 115610121)

Item	Especificação	Unidade de Medida	Marca
1	Copo Descartável Para Água De 180ml, Em Material Biodegradável, Atóxico E Embalados Em Caixa Com 2500 Unidades. Referência: Copobras, Happy, Minasplast, Equivalente Ou Qualidade Superior.	Caixa	Happy
2	Copo Descartável Para Café De 50ml, Em Material Biodegradável, Atóxico E Embalados Em Caixa Com 5.000 Unidades. Referência: Copobras, Happy, Minasplast, Equivalente Ou Qualidade Superior.	Caixa	Happy
3	Mexedor De Chá/café Tipo Remo Cristal, Embalagem Com 500 Unidades, Comprimento Mínimo De 9cm.	Pacote	Frafesta

Assinatura digital conjunta, primeira assinatura em 23/11/2023 10:03. Para verificar a autenticidade acesse <http://www.transparencia.mpf.mp.br/validacao/documento>. Chave digital: f1dd8277.08c14961.b01f09e7



Atestamos, ainda, que a referida empresa cumpriu satisfatoriamente os compromissos e as obrigações assumidos dentro do prazo pactuado, fornecendo produtos que atenderam aos parâmetros técnicos e de qualidade exigidos na contratação.

São Luís/MA, data da assinatura digital.

(Assinado eletronicamente)

Newton de Brito Soares Júnior
Chefe do Setor de Logística

(Assinado eletronicamente)

Francisco das Chagas Paula
Coordenador de Administração



MINISTÉRIO PÚBLICO FEDERAL



Assinatura/Certificação do documento **PR-MA-00035625/2023 ATESTADO**

Signatário(a): **NEWTON DE BRITO SOARES JUNIOR**

Data e Hora: **23/11/2023 10:03:43**

Assinado com login e senha

Signatário(a): **FRANCISCO DAS CHAGAS PAULA**

Data e Hora: **23/11/2023 11:13:49**

Assinado com login e senha

Acesse <http://www.transparencia.mpf.mp.br/validacaodocumento>. Chave d10c25db.f1dd8277.08c14961.bd1fc9e7



Sistema Integrado de Administração Financeira do Governo Federal



Data e hora da consulta: 29/08/2023 16:08
 Usuário: ***.911.643-**
 Impressão Completa

Nota de Empenho

UG Emitente		Moeda
Código	Nome	REAL - (R\$)
200078	PROCURADORIA DA REPUBLICA - MA	CEP
CNPJ	Endereço	65030-015
26.989.715/0015-08	AV SENADOR VITORINO FREIRE - 52 AREINHA	
Município	UF	Telefone
SAO LUIS	MA	(098) 3213-7100

Ano	Tipo	Número			
2023	NE	122			
Célula Orçamentária			Fonte de Recurso	Natureza da Despesa	UGR
Esfera	PTRES				Plano Interno
1	172236	1000000000	339030	200097	MBASIC

Data de Emissão	Tipo	Processo	Taxa de Câmbio	Valor
29/08/2023	Ordinário	119000001370/2023-31 -		6.438,70

Favorecido		CEP
Código	Nome	65060-641
20.628.085/0001-64	MARGHESS DISTRIBUIDORA E SERVICOS LTDA	
Endereço		
JERONIMO DE ALBUQUERQUE 300 LOJA 17 ANGELIM		
Município	UF	Telefone
SAO LUIS	MA	

Amparo Legal				
Código	Modalidade de Licitação	Artigo	Parágrafo	Inciso
11	DISPENSA DE LICITACAO	24	-	II
Ato Normativo				Alínea
LEI 8.666 / 1993				-

Descrição
 AQUISIÇÃO DE MATERIAIS DE CONSUMO (GÊNEROS ALIMENTÍCIOS E DESCARTÁVEIS) PARA A PRIMA
 DISPENSA DE LICITAÇÃO

Local da Entrega
 SAO LUIS/MA

Informação Complementar
 -

Sistema de Origem
 SIAFI-STN

Versão	Data/Hora	Operação
002	29/08/2023 15:52:21	Alteração

Assinado com login e senha por FABYENE SOUZA RAMOS, em 29/08/2023 16:08. Para verificar a autenticidade acesse
 https://sistemas.legisnet.com.br/validacao/validacao.do?chave=1f865c23.3e9e2fed.34230ff3.4445148c

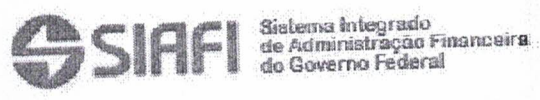

Data e hora da consulta: 29/08/2023 16:08
Usuário: ***.911.643.**
Impressão Completa

Nota de Empenho

Lista de Itens

Natureza de Despesa				Total da Lista
339030 - MATERIAL DE CONSUMO				6.438,70
Subelemento 07 - GENEROS DE ALIMENTACAO				
Seq.	Descrição			Valor do Item
001	ACHOCOLATADO COMPOSTO COM AÇÚCAR, CACAU EM PÓ, MINERAIS E VITAMINAS. EMBALADO EM RECIPIENTE E 370G. REFERÊNCIA: MARCA/NOME: NESTLÉ NESCAU 2.0, EQUIVALENTE OU QUALIDADE SUPERIOR MARAC: NESCAU			549,45
Data	Operação	Quantidade	Valor Unitário	Valor Total
29/08/2023	Inclusão	55,00000	9,9900	549,45
Seq.	Descrição			Valor do Item
002	AÇÚCAR REFINADO, PACOTES DE 1KG. REFERÊNCIA: UNIÃO, ITAJÁ EQUIVALENTE OU QUALIDADE SUPERIOR. MARCA: BLANCO			510,00
Data	Operação	Quantidade	Valor Unitário	Valor Total
29/08/2023	Inclusão	120,00000	4,2500	510,00
Seq.	Descrição			Valor do Item
003	CAFÉ TORRADO, MOÍDO, EMBALADO A VÁCUO, EM PACOTES DE 250G. FABRICADO POR EMPRESA QUALIFICADA NO PROGRAMA DE QUALIDADE DE CAFÉ DA ABIC. REFERÊNCIA: PILÃO, MELITA, SANTA CLARA, EQUIVALENTE OU QUALIDADE SUPERIOR. MARCA: SANTA CLARA			1.547,00
Data	Operação	Quantidade	Valor Unitário	Valor Total
29/08/2023	Inclusão	170,00000	9,1000	1.547,00
Seq.	Descrição			Valor do Item
004	CHÁ DE MAÇÃ, EMBALAGEM COM 10 SACHES EMBALADOS INDIVIDUALMENTE. VALIDADE MÍNIMA DE 12 MESES DA DATA DE ENTREGA. REFERÊNCIA: LEÃO, DR. OETKER, EQUIVALENTE OU QUALIDADE SUPERIOR MARCA: LEÃO			450,00
Data	Operação	Quantidade	Valor Unitário	Valor Total
29/08/2023	Inclusão	45,00000	10,0000	450,00
Seq.	Descrição			Valor do Item
005	CHÁ DE ERVA DOCE, EMBALAGEM COM 10 SACHES EMBALADOS INDIVIDUALMENTE. ALIDADE MÍNIMA DE 12 MESES DA DATA DE ENTREGA.REFERÊNCIA:LEÃO,DR. OETKER, EQUIVALENTE OU QUALIDADE SUPERIOR MARCA: LEÃO			312,50
Data	Operação	Quantidade	Valor Unitário	Valor Total
29/08/2023	Inclusão	50,00000	6,2500	312,50

Assinado com login e senha por FÁBRYNE SOUZA BMMOS, em 29/08/2023 16:08. Para verificar a autenticidade acesse https://sistema.mpf.mp.br/validacaoocorrencia. Chave 1f663223.3e9e20ed.34230ff0.446448c

Versão	Data/Hora	Operação
002	29/08/2023 15:52:21	Alteração



Data e hora da consulta: 29/08/2023 16:08

Usuário: ***.911.643-**

Impressão Completa

Nota de Empenho

Lista de Itens

Natureza de Despesa **Total da Lista**
339030 - MATERIAL DE CONSUMO 6.438,70

Subelemento 07 - GENEROS DE ALIMENTACAO

Seq.	Descrição	Valor do Item
006	CHÁ DE MORANGO, CAIXA COM 10 SACHES EMBALADOS INDIVIDUALMENTE. VALIDADE MÍNIMA DE 12 MESES DA DATA DE ENTREGA. REFERÊNCIA: LEÃO, DR. OETKER, EQUIVALENTE OU QUALIDADE SUPERIOR MARCA: LEÃO	281,25

Data	Operação	Quantidade	Valor Unitário	Valor Total
29/08/2023	Inclusão	45,00000	6,2500	281,25

Seq.	Descrição	Valor do Item
007	CHÁ DE CIDREIRA, CAIXA COM 10 SACHES EMBALADOS INDIVIDUALMENTE. VALIDADE MÍNIMA DE 12 MESES DA DATA DE ENTREGA. REFERÊNCIA: LEÃO, DR. OETKER, EQUIVALENTE OU QUALIDADE SUPERIOR MARCA: LEÃO	312,50

Data	Operação	Quantidade	Valor Unitário	Valor Total
29/08/2023	Inclusão	50,00000	6,2500	312,50

Seq.	Descrição	Valor do Item
008	LEITE EM PÓ INTEGRAL, PESO MÍNIMO, 1KG, EM SACHÊ. REFERÊNCIA: ITAMBÉ, CAMPONESA, LA SERENÍSSIMA, EQUIVALENTE OU QUALIDADE SUPERIOR. MARCA: LA SERENISSIMA	560,00

Data	Operação	Quantidade	Valor Unitário	Valor Total
29/08/2023	Inclusão	70,00000	8,0000	560,00

Seq.	Descrição	Valor do Item
009	ADOÇANTE LÍQUIDO À BASE DE SUCRALOSE, FRASCO COM, NO MÍNIMO, 100ML. REFERÊNCIA: LINEA, ASSUGRIN EQUIVALENTE OU QUALIDADE SUPERIOR MARCA: MARATÁ	40,00

Data	Operação	Quantidade	Valor Unitário	Valor Total
29/08/2023	Inclusão	10,00000	4,0000	40,00

Seq.	Descrição	Valor do Item
010	ADOÇANTE LÍQUIDO À BASE DE ESTÉVIA (EM SUA INTEGRALIDADE 100%), FRASCO COM, NO MÍNIMO, 80 ML. REFERÊNCIA: ASSUGRIN, LOWCUCAR, EQUIVALENTE OU QUALIDADE SUPERIOR MARCA: STÉVIA	73,00

Data	Operação	Quantidade	Valor Unitário	Valor Total
29/08/2023	Inclusão	10,00000	7,3000	73,00

Versão	Data/Hora	Operação
002	29/08/2023 15:52:21	Alteração



Data e hora da consulta: 29/08/2023 16:08

Usuário: ***.911.643-**

Impressão Completa

Nota de Empenho

Lista de Itens

Natureza de Despesa Total da Lista
 339030 - MATERIAL DE CONSUMO 6.438,70

Subelemento 21 - MATERIAL DE COPA E COZINHA

Seq.	Descrição	Valor do Item
011	COPO DESCARTÁVEL PARA ÁGUA DE 180ML, EM MATERIAL BIODEGRADÁVEL, ATÓXICO E EMBALADOS EM CAIXA COM 2500 UNIDADES. REFERÊNCIA: COPOBRAS, HAPPY, MINASPLAST, EQUIVALENTE OU QUALIDADE SUPERIOR. MARCA: HAPPY	1.404,00

Data	Operação	Quantidade	Valor Unitário	Valor Total
29/08/2023	Inclusão	12,00000	117,0000	1.404,00

Seq.	Descrição	Valor do Item
012	COPO DESCARTÁVEL PARA CAFÉ DE 50ML, EM MATERIAL BIODEGRADÁVEL, ATÓXICO E EMBALADOS EM CAIXA COM 5.000 UNIDADES. REFERÊNCIA: COPOBRAS, HAPPY, MINASPLAST, EQUIVALENTE OU QUALIDADE SUPERIOR. MARCA: HAPPY	321,00

Data	Operação	Quantidade	Valor Unitário	Valor Total
29/08/2023	Inclusão	3,00000	107,0000	321,00

Seq.	Descrição	Valor do Item
013	MEXEDOR DE CHÁ/CAFÉ TIPO REMO CRISTAL, EMBALAGEM COM 500 UNIDADES, COMPRIMENTO MÍNIMO DE 9CM MARCA: FRAFESTA	78,00

Data	Operação	Quantidade	Valor Unitário	Valor Total
29/08/2023	Inclusão	4,00000	19,5000	78,00

Assinaturas

Ordenador de Despesa
 FLAVIO ROBERTO MARTINS DE MATOS
 ***.972.383-**
 29/08/2023 15:52:21

Gestor Financeiro
 FRANCISCO DAS CHAGAS PAULA
 ***.042.303-**
 29/08/2023 15:44:01

Versão	Data/Hora	Operação
002	29/08/2023 15:52:21	Alteração

Assinado com login e senha por FÁBIONE SOUZA RAMOS, em 29/08/2023 16:08. Para verificar a autenticidade acesse <http://www.transparencia.mpf.mp.br/validacaoocorrencia>. Chave 1f665223.3e9e20ed.3a230ff3.4466148c

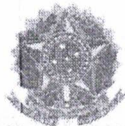

INSTITUTO NACIONAL DE COLONIZAÇÃO E REFORMA AGRÁRIA
Rua H, Quadra E, nº. 12 ? Jardim Atlântico, - Bairro Turu, São Luís/MA, CEP 65067-150
- <http://www.incra.gov.br>



ATESTADO DE CAPACIDADE TÉCNICA

Processo nº 54000.111133/2022-53

ATESTAMOS para os devidos fins e a quem de direito possa interessar, que a empresa **MARGHESS DISTRIBUIDORA E SERVIÇOS LTDA (20.628.085/0001-64)** participou junto a esta Superintendência do INCRA no Estado do Maranhão de processo de dispensa de licitação nº 09/2022, onde a mesma apresentou proposta mais vantajosa e logrou êxito para o fornecimento de fornecimento de café e açúcar, visando atender necessidades desses produtos nas dependências da Superintendência do INCRA no Estado do Maranhão em São Luís e das Unidades Avançadas de Zé Doca/MA e Barra do Corda/MA.

OBS: O FORNECIMENTO DOS BENS SE DEU DENTRO DAS ESPECIFICAÇÕES TÉCNICAS CONTIDAS NO TERMO DE REFERÊNCIA, SENDO AINDA ENTREGUES DENTRO DO PRAZO ESPECIFICADO NA ORDEM DE SERVIÇO, ATENDENDO ASSIM PLENAMENTE À DEMANDA DA SR(12)MA.

Contratante:

INSTITUTO NACIONAL DE COLONIZAÇÃO E REFORMA AGRÁRIA
SUPERINTENDÊNCIA REGIONAL DO MARANHÃO – SR-12
CNPJ Nº 00.375.972/0001-60

Nº do Contrato: DISPENSA DE LICITAÇÃO Nº 009/2022
PROCESSO ADMINISTRATIVO Nº 54000.111133/2022-53

ESPECIFICAÇÃO DOS PRODUTOS

Produto	Unidade	Qtd. Fornecimento
Café	250 g	1.172
Acúcar	1 kg	782
Preço Médio Estimado Máximo		

Atestamos ainda, que tais produtos foram entregues de acordo com os parâmetros técnicos de qualidade exigidos para serviços e no prazo pactuado, não existindo, em nossos registros, até a presente data, fatos que desabonem sua conduta e responsabilidade com obrigações assumidas.

Atenciosamente,

(assinado eletronicamente)
CLAUDIO ROBERTO SANTOS SILVA
Chefe da Divisão Operacional / INCRA/MA
Portaria INCRA/P nº 863/2021



Documento assinado eletronicamente por **Claudio Roberto Santos Silva**, Chefe de Divisão, em 05/01/2023, às 15:55, conforme horário oficial de Brasília, com fundamento no art. 6º, § 1º, do Decreto nº 8.539, de 8 de outubro de 2015.



A autenticidade deste documento pode ser conferida no site https://sei.incra.gov.br/sei/controlador_externo.php?acao=documento_conferir&id_orgao_acesso_externo=0, informando o código verificador 15275516 e o código CRC F133DB27



Referência: Processo nº 54000.111133/2022-53



ALTERAÇÃO E CONSOLIDAÇÃO DA SOCIEDADE UNIPESSOAL DE RESPONSABILIDADE LIMITADA SOB NOME EMPRESARIAL "MARGHESS DISTRIBUIDORA E SERVIÇOS LTDA"

MARIA JOSE DA SILVA SOUZA, brasileira, natural de Viana - MA, casada sob o regime parcial de bens, empresária, nascida em 26/03/1957, portadora da carteira de identidade nº 013570652000-2 SSP/MA e inscrita no CPF nº 005.570.183-31, residente e domiciliada na Rua 61, Quadra 125, Nº 31, Maiobão, Paço do Lumiar/MA, CEP 65.130-000, sócia administradora da Sociedade UNIPESSOAL de Responsabilidade Limitada sob nome empresarial "**MARGHESS DISTRIBUIDORA E SERVIÇOS LTDA**", sediada Av. Jerônimo Albuquerque Maranhão, nº 300, Loja 17, Angelim, São Luís, Maranhão, CEP 65.060-641, devidamente registrada na Junta Comercial do Estado do Maranhão – JUCEMA sob nº 21201157648, inscrita no CNPJ sob nº 20.628.085/0001-64, resolve alterar o contrato social conforme as cláusulas e condições seguintes:

CLÁUSULA PRIMEIRA – TRANSFERÊNCIA DE QUOTAS - A sócia MARIA JOSÉ DA SILVA SOUZA já qualificada no preâmbulo deste instrumento de alteração contratual não desejando mais permanecer na sociedade, cede e transfere a totalidade de suas quotas de capital das quais é possuidora, do valor nominal de R\$ 1,00 (um real) cada, totalizando o valor de R\$ 150.000,00 (cento e cinquenta mil reais), ao CEO, Sr. MARCIO GHEYSAN DA SILVA SOUZA, brasileiro, natural de São Luís - MA, divorciado, contador, portador da carteira nacional de habilitação nº 00282080969 DENATRAN e inscrito no CPF nº 839.529.503-00, residente e domiciliado na Av. dos Holandeses, s/n, Quadra 13A, Gleba P, Apartamento 503, Torre C, Olho D'água, CEP 65.065-180, São Luís – MA, admitido neste ato.

Parágrafo Primeiro: A sócia MARIA JOSÉ DA SILVA SOUZA que se retira da sociedade, declara haver recebido, neste ato, a quantia de R\$ 150.000,00 (cento e cinquenta mil reais), assim também, como declara ter recebido todos os seus direitos e haveres perante a sociedade, dando-lhe plena, geral, rasa e irrevogável quitação.

Parágrafo Segundo: O CEO Sr. MÁRCIO GHEYSAN DA SILVA SOUZA adquirente das quotas da sócia retirante MARIA JOSÉ DA SILVA SOUZA, a partir deste ato, assume todos os deveres e direitos sociais que foram cedidos e transferidos pelo sócio retirante.

CLÁUSULA SEGUNDA: DA ALTERAÇÃO DO QUADRO SOCIETÁRIO - Em razão da alteração havida, o capital social permanece inalterado em R\$ 150.000,00 (cento e cinquenta mil reais), que por força da cessão e transferência das quotas, passa a ser distribuído ao único sócio, conforme segue:

Sócia	Nº de quotas	%	Valor R\$
MÁRCIO GHEYSAN DA SILVA SOUZA	150.000	100	R\$ 150.000,00
Total	150.000	100	R\$ 150.000,00

CLÁUSULA TERCEIRA: DA RESPONSABILIDADE DOS SÓCIOS - A sócia cedente desiste de eventuais ativos existentes na empresa, em favor do sócio remanescente e da própria sociedade. Quanto ao passivo e demais obrigações existentes (consórcios, seguros, financiamentos e empréstimos bancários a pagar com instituições financeiras e débitos tributários inscritos, ou não, em dívida ativa para com as fazendas federal, estadual e/ou



ALTERAÇÃO E CONSOLIDAÇÃO DA SOCIEDADE UNIPESSOAL DE RESPONSABILIDADE LIMITADA SOB NOME EMPRESARIAL "MARGHESS DISTRIBUIDORA E SERVIÇOS LTDA"

municipal), são de responsabilidade única e exclusiva do sócio remanescente MARCIO GHEYSAN DA SILVA SOUZA, eximindo a ex-sócia MARIA JOSÉ DA SILVA SOUZA de quaisquer cobranças judiciais e extra-judiciais em desfavor desta empresa inscrita no CNPJ sob o nº 20.628.085/0001-64.

II

A vista das modificações ora ajustadas, CONSOLIDADA-SE o contrato social, com a seguinte redação:

CLÁUSULA PRIMEIRA: DA DENOMINAÇÃO SOCIAL: A sociedade gira sob o nome empresarial "MARGHESS DISTRIBUIDORA E SERVIÇOS LTDA".

Parágrafo único: A sociedade utiliza o título do estabelecimento (nome fantasia) de "GRUPO MARGHESS".

CLÁUSULA SEGUNDA: DA SEDE: A sociedade tem a sua sede na Av. Jerônimo Albuquerque Maranhão, nº 300, Loja 17, Angelim, São Luís, Maranhão, CEP 65.060-641.

Parágrafo único: Inscrição Imobiliária São Luís - MA nº 02040172046500180. Coordenadas geográficas: 2°32'2"S 44°13'40"W.

CLÁUSULA TERCEIRA: DA ABERTURA DE FILIAIS: A sociedade poderá a qualquer tempo, abrir ou fechar filiais ou outras dependências, em qualquer ponto do território nacional, obedecendo às disposições legais vigentes, mediante alteração contratual assinada pela sócia.

CLÁUSULA QUARTA – OBJETO SOCIAL: A sociedade tem como objeto social:

Atividade principal:

46.19-2/00 - Representantes comerciais e agentes do comércio de mercadorias em geral não especializado.

Atividades secundárias:

18.30-0/02 Reprodução de vídeo em qualquer suporte; 46.15-0/00 Representantes comerciais e agentes do comércio de eletrodomésticos, móveis e artigos de uso doméstico; 46.16-8/00 Representantes comerciais e agentes do comércio de têxteis, vestuário, calçados e artigos de viagem; 46.18-4/99 Outros representantes comerciais e agentes do comércio especializado em produtos não especificados anteriormente; 46.23-1/09 Comércio atacadista de alimentos para animais; 46.34-6/01 Comércio atacadista de carnes bovinas e suínas e derivados; 46.34-6/03 Comércio atacadista de pescados e frutos do mar; 46.34-6/99 Comércio atacadista de carnes e derivados de outros animais; 46.35-4/01 Comércio atacadista de água mineral; 46.39-7/01 Comércio atacadista de produtos alimentícios em geral; 46.41-9/02 Comércio atacadista de artigos de cama, mesa e banho; 46.42-7/01 Comércio atacadista de artigos do vestuário e



ALTERAÇÃO E CONSOLIDAÇÃO DA SOCIEDADE UNIPESSOAL DE RESPONSABILIDADE LIMITADA SOB NOME EMPRESARIAL "MARGHESS DISTRIBUIDORA E SERVIÇOS LTDA"

acessórios, exceto profissionais e de segurança; 46.42-7/02 Comércio atacadista de roupas e acessórios para uso profissional e de segurança do trabalho; 46.43-5/01 Comércio atacadista de calçados; 46.46-0/02 Comércio atacadista de produtos de higiene pessoal; 46.47-8/01 Comércio atacadista de artigos de escritório e de papelaria; 46.47-8/02 Comércio atacadista de livros, jornais e outras publicações; 46.49-4/01 Comércio atacadista de equipamentos elétricos de uso pessoal e doméstico; 46.49-4/04 Comércio atacadista de móveis e artigos de colchoaria; 46.49-4/06 Comércio atacadista de lustres, luminárias e abajures; 46.49-4/08 Comércio atacadista de produtos de higiene, limpeza e conservação domiciliar; 46.51-6/01 Comércio atacadista de equipamentos de informática; 46.51-6/02 Comércio atacadista de suprimentos para informática; 46.52-4/00 Comércio atacadista de componentes eletrônicos e equipamentos de telefonia e comunicação; 46.61-3/00 Comércio atacadista de máquinas, aparelhos e equipamentos para uso agropecuário; partes e peças; 46.63-0/00 Comércio atacadista de máquinas e equipamentos para uso industrial; partes e peças; 46.64-8/00 Comércio atacadista de máquinas, aparelhos e equipamentos para uso odonto-médico-hospitalar; partes e peças; 46.73-7/00 Comércio atacadista de material elétrico; 46.91-5/00 Comércio atacadista de mercadorias em geral, com predominância de produtos alimentícios; 46.92-3/00 Comércio atacadista de mercadorias em geral, com predominância de insumos agropecuários; 47.12-1/00 Comércio varejista de mercadorias em geral, com predominância de produtos alimentícios - minimercados, mercearias e armazéns; 47.23-7/00 Comércio varejista de bebidas; 47.24-5/00 Comércio varejista de hortifrutigranjeiros; 47.51-2/01 Comércio varejista especializado de equipamentos e suprimentos de informática; 47.51-2/02 Recarga de cartuchos para equipamentos de informática; 47.52-1/00 Comércio varejista especializado de equipamentos de telefonia e comunicação; 47.53-9/00 Comércio varejista especializado de eletrodomésticos e equipamentos de áudio e vídeo; 47.54-7/01 Comércio varejista de móveis; 47.54-7/03 Comércio varejista de artigos de iluminação; 47.55-5/02 Comércio varejista de artigos de armarinho; 47.56-3/00 Comércio varejista especializado de instrumentos musicais e acessórios; 47.57-1/00 Comércio varejista especializado de peças e acessórios para aparelhos eletroeletrônicos para uso doméstico, exceto informática e comunicação; 47.61-0/01 Comércio varejista de livros; 47.61-0/03 Comércio varejista de artigos de papelaria; 47.63-6/01 Comércio varejista de brinquedos e artigos recreativos; 47.63-6/02 Comércio varejista de artigos esportivos; 47.63-6/03 Comércio varejista de bicicletas e triciclos; peças e acessórios; 47.63-6/05 Comércio varejista de embarcações e outros veículos recreativos; peças e acessórios; 47.72-5/00 Comércio varejista de cosméticos, produtos de perfumaria e de higiene pessoal; 47.73-3/00 Comércio varejista de artigos médicos e ortopédicos; 47.89-0/05 Comércio varejista de produtos saneantes domissanitários; 47.89-0/07 Comércio varejista de equipamentos para escritório; 47.89-0/99 Comércio varejista de outros produtos não especificados anteriormente; 49.30-2/02 Transporte rodoviário de carga, exceto produtos perigosos e mudanças, intermunicipal, interestadual e internacional; 53.20-2/02 Serviços de entrega rápida; 56.20-1/01 Fornecimento de alimentos preparados preponderantemente para empresas; 59.11-1/99 Atividades de produção cinematográfica, de vídeos e de programas de televisão não especificadas anteriormente; 59.12-0/02 Serviços de mixagem sonora em produção audiovisual; 59.20-1/00 Atividades de gravação de som e de edição de música; 59.12-0/99

ALTERAÇÃO E CONSOLIDAÇÃO DA SOCIEDADE UNIPESSOAL DE RESPONSABILIDADE LIMITADA SOB NOME EMPRESARIAL "MARGHESS DISTRIBUIDORA E SERVIÇOS LTDA"

Atividades de pós produção cinematográfica, de vídeos e de programas de televisão não especificadas anteriormente; 62.01-5/02 Web design; 62.04-0/00 Consultoria em tecnologia da informação; 62.09-1/00 Suporte técnico, manutenção e outros serviços em tecnologia da informação; 63.11-9/00 Tratamento de dados, provedores de serviços de aplicação e serviços de hospedagem na internet; 63.19-4/00 Portais, provedores de conteúdo e outros serviços de informação na internet; 63.91-7/00 Agências de notícias; 63.99-2/00 Outras atividades de prestação de serviços de informação não especificadas anteriormente; 73.12-2/00 Agenciamento de espaços para publicidade, exceto em veículos de comunicação; 73.19-0/04 Consultoria em publicidade; 74.20-0/01 Atividades de produção de fotografias, exceto aérea e submarina; 74.20-0/02 Atividades de produção de fotografias aéreas e submarinas; 74.20-0/04 Filmagem de festas e eventos; 74.20-0/05 Serviços de microfilmagem; 74.90-1/05 Agenciamento de profissionais para atividades esportivas, culturais e artísticas; 77.33-1/00 Aluguel de máquinas e equipamentos para escritório; 77.39-0/99 Aluguel de outras máquinas e equipamentos comerciais e industriais não especificados anteriormente, sem operador; 82.11-3/00 Serviços combinados de escritório e apoio administrativo; 82.19-9/01 Fotocópias; 82.19-9/99 Preparação de documentos e serviços especializados de apoio administrativo não especificados anteriormente; 82.30-0/01 Serviços de organização de feiras, congressos, exposições e festas; 85.99-6/03 Treinamento em informática; 85.99-6/04 Treinamento em desenvolvimento profissional e gerencial; e 95.11-8/00 Reparação e manutenção de computadores e de equipamentos periféricos.

CLÁUSULA QUINTA: CAPITAL SOCIAL: O capital é R\$ 150.000,00 (cento e cinquenta mil reais), dividido em 150.000 (cento e cinquenta mil) quotas do valor nominal de R\$ 1,00 (um real) cada uma, totalmente integralizadas em moeda corrente do País, distribuído da seguinte forma:

Sócia	Nº de quotas	%	Valor R\$
MÁRCIO GHEYSAN DA SILVA SOUZA	150.000	100	R\$ 150.000,00
Total	150.000	100	R\$ 150.000,00

CLÁUSULA SEXTA: DO INÍCIO DE ATIVIDADE E PRAZO DE DURAÇÃO: A sociedade iniciou suas atividades em 27/06/2014 e o prazo de duração é por tempo indeterminado. É garantida a continuidade da pessoa jurídica diante do impedimento por força maior ou impedimento temporário ou permanente da sócia, podendo a empresa ser alterada para atender uma nova situação. (art. 997, II, CC/2002).

CLÁUSULA SÉTIMA: DAS QUOTAS: As quotas são indivisíveis e não poderão ser cedidas ou transferidas a terceiros sem o consentimento do sócio, formalizando, se realizada a cessão delas, a alteração contratual pertinente.

CLÁUSULA OITAVA: DA RESPONSABILIDADE DO SÓCIO: É expressamente proibido ao sócio utilizar-se da denominação social em negócios de qualquer natureza, estranhos ao objeto social, assim como avaliar ou afiançar obrigações de terceiros, bem como o sócio pessoa física, prestar qualquer tipo de fiança perante terceiros, sob pena de nulidade. Fica ressalvada,



ALTERAÇÃO E CONSOLIDAÇÃO DA SOCIEDADE UNIPESSOAL DE RESPONSABILIDADE LIMITADA SOB NOME EMPRESARIAL "MARGHESS DISTRIBUIDORA E SERVIÇOS LTDA"

entretanto, a permissão de fiança e aval entre o sócio pessoa física e o benefício da sociedade e suas relações de negócios com terceiros.

CLÁUSULA NONA: ADMINISTRAÇÃO E USO DO NOME EMPRESARIAL: A administração da sociedade cabe ao único sócio MÁRCIO GHEYSAN DA SILVA SOUZA, a quem caberá dentre outras atribuições, a representação ativa e passiva, judicial e extrajudicial, desta empresa unipessoal.

CLÁUSULA DÉCIMA: DO EXERCÍCIO SOCIAL: Ao término de cada exercício social será encerrado em 31 de dezembro do ano civil, com a apresentação do balanço patrimonial e resultado econômico do ano fiscal, cabendo ao sócio, na proporção de suas quotas, ou lucros ou perdas apuradas. (art. 1.065, CC/2002).

Parágrafo primeiro: A critério do sócio e no atendimento de interesse da própria sociedade, o total ou parte dos lucros, poderão ser destinados à formação de Reservas de Lucros, no critério estabelecido pela Lei 6.404/76, ou então, permanecer em Lucros Acumulados para futura destinação.

Parágrafo segundo: A sociedade poderá distribuir lucros mensalmente, ou em períodos superiores, com base nos balancetes contábeis mensais e nos critérios de distribuição mediante acordo do sócio.

Parágrafo terceiro: Nos termos do artigo 1.007 do Código Civil, a distribuição dos lucros e/ou prejuízos na sociedade, tem destino de distribuição que for deliberado.

CLÁUSULA DÉCIMA PRIMEIRA: DELIBERAÇÃO SOBRE AS CONTAS: Nos quatro meses seguintes ao término do exercício social, o sócio deliberará sobre as contas e designará administradores, quando for o caso.

CLÁUSULA DÉCIMA SEGUNDA: DA REMUNERAÇÃO DO SÓCIO: O sócio poderá fixar uma retirada mensal, a título de "pró-labore", observadas as disposições regulamentares pertinentes.

CLÁUSULA DÉCIMA TERCEIRA: PORTE EMPRESARIAL: O sócio declara que a sociedade se enquadra como EMPRESA DE PEQUENA PORTE - EPP, nos termos da Lei Complementar nº 123, de 14 de dezembro de 2006, e que não se enquadra em qualquer das hipóteses de exclusão relacionadas no § 4º do art. 3º da mencionada lei. (art. 3º, I, LC nº 123, de 2006).

CLÁUSULA DÉCIMA QUARTA: DA DISSOLUÇÃO DA SOCIEDADE - Não obstante este contrato ser por tempo indeterminado, a empresa não entrará em dissolução e, conseqüentemente, em liquidação em virtude de retirada por morte, falência ou incapacidade do sócio, devendo necessariamente prosseguir em relação aos herdeiros, sucessores e o incapaz.



ALTERAÇÃO E CONSOLIDAÇÃO DA SOCIEDADE UNIPESSOAL DE RESPONSABILIDADE LIMITADA SOB NOME EMPRESARIAL "MARGHESS DISTRIBUIDORA E SERVIÇOS LTDA"

Parágrafo primeiro: Inexistindo interesse dos sucessores pela continuidade na empresa, o valor de seus haveres será apurado e liquidado.

Parágrafo segundo: O mesmo procedimento será adotado em outros casos em que a empresa se resolva em relação a seu sócio.

Parágrafo terceiro: Fica expressamente vedada a associação de terceiros nas quotas, não tendo eficácia perante a empresa qualquer composição nesse sentido.

CLÁUSULA DÉCIMA QUINTA: DA REPRESENTAÇÃO EM "LICITAÇÕES PÚBLICAS E CONTRATOS ADMINISTRATIVOS": Fica nomeada como representante legal, por prazo indeterminado, **PATRICIA CONCEIÇÃO DA SILVA SOUZA**, brasileira, divorciada, administradora, portadora da Carteira de Identidade nº 019124082001-9 SSP/MA, expedida em 13/09/2021 e inscrita no CPF nº 018.892.513-99, residente e domiciliada na Av. dos Holandeses, s/n, Quadra 13A, Gleba P, Apartamento 503, Torre C, Condomínio Sports Garden Holandeses, Olho D'água, CEP 65.065-180, São Luís/MA. para representar esta empresa, em órgãos públicos (administração direta e indireta) das esferas Federal, Estadual e Municipal dos poderes executivo, legislativo e judiciário, os fundos especiais, as autarquias, as fundações públicas, as empresas públicas, as sociedades de economia mista e demais entidades controladas direta ou indiretamente pela União, Estados, Distrito Federal e Municípios, conselhos de classes profissionais, entidades sem fins lucrativos, instituições financeiras, enfim, quaisquer pessoas jurídicas subordinadas à legislação pertinente às licitações públicas e contratos administrativos, com poderes específicos para requerer/receber edital de licitação e Certificado de Registro Cadastral ou congêneres, realizar visita técnica ao local das entregas/serviços, participar de licitações públicas de quaisquer modalidades, usando dos recursos legais e acompanhando-os, conferindo-lhes, ainda, poderes especiais para: apresentar, expedir e assinar propostas de preços (inicial e/ou final), declarações, termos, credenciamentos, certificados, atestados, ofícios e quaisquer outros documentos; formular ofertas e lances de preços verbais ou via sistemas eletrônicos de compras via internet; negociar preços e demais condições; interpor recursos administrativos contra atos práticos ou contra fases do processo (habilitação/inabilitação, julgamento das propostas); renunciar ao direito de interposição de recursos; apresentar, expedir e assinar razões de recursos administrativos ou contra-razões; transigir, desistir, firmar compromissos ou acordos; assinar contratos / aditamentos e instrumentos hábeis, rescisões contratuais, empenhos, ordens de fornecimento/entrega e/ou serviços; acompanhar fiscalizações das contratantes inerentes às execuções de contratos e praticar todos e quaisquer atos em nome desta empresa para o fiel cumprimento desta nomeação, dando tudo por bom firme e valioso.

CLÁUSULA DÉCIMA SEXTA: DECLARAÇÃO DE DESIMPEDIMENTO: O CEO declara, sob as penas da lei, que não está impedida de exercer a administração da sociedade, por lei especial ou em virtude de condenação criminal, ou por se encontrar sob os efeitos dela, a pena que vede, ainda que temporariamente, o acesso a cargos públicos, ou por crime falimentar, de prevaricação, peita ou suborno, concussão, peculato ou contra a economia popular, contra o



ALTERAÇÃO E CONSOLIDAÇÃO DA SOCIEDADE UNIPESSOAL DE RESPONSABILIDADE LIMITADA SOB NOME EMPRESARIAL "MARGHESS DISTRIBUIDORA E SERVIÇOS LTDA"

sistema financeiro nacional, contra normas de defesa da concorrência, contra as relações de consumo, fé pública ou propriedade. (art. 1.011, § 1º, CC/2002).

CLÁUSULA DÉCIMA SÉTIMA: RESPONSABILIDADE TÉCNICA: A responsabilidade técnica quando exigida, será exercida por profissionais devidamente credenciados pelos órgãos competentes, que terão total independência técnica para execução dos trabalhos, conforme determinado em Lei, e na forma por ela estabelecida.

CLÁUSULA DÉCIMA OITAVA: DA AGLUTINAÇÃO DE ATOS ANTERIORES: Esta consolidação passa a reunir, num só ato, o requerimento de empresário, transformação de Empresa Individual para Sociedade Unipessoal de Responsabilidade Limitada e ulteriores alterações. Esta consolidação não é e não pode ser entendida como ato de alteração contratual, e, sim, de aglutinação de todos os atos anteriores.

CLÁUSULA DÉCIMA NONA: FORO: Fica eleito o Foro da comarca de São Luís/MA, com renúncia expressa de qualquer outro por mais privilegiado que seja, para o exercício e o cumprimento dos direitos e obrigações resultantes deste contrato.

E, por estarem assim justo e contratado, lavra o presente instrumento, em 02 (duas) vias de igual forma e teor e data devidamente assinada pela sócia, sendo uma via para ser arquivada na JUCEMA e outra devolvida a interessada para sua documentação.

São Luís/MA, 03 de junho de 2024.

Assinado digitalmente por:

MARIA JOSE DA SILVA SOUZA

Assinado digitalmente por:

MÁRCIO GHEYSAN DA SILVA SOUZA



ASSINATURA ELETRÔNICA

Certificamos que o ato da empresa MARGHESS DISTRIBUIDORA E SERVICOS LTDA consta assinado digitalmente por:

IDENTIFICAÇÃO DO(S) ASSINANTE(S)	
CPF/CNPJ	Nome
00557018331	MARIA JOSE DA SILVA SOUZA
83952950300	MARCIO GHEYSAN DA SILVA SOUZA

CERTIFICO O REGISTRO EM 06/06/2024 03:01 SOB Nº 20240745620.
PROTOCOLO: 240745620 DE 03/06/2024.
CÓDIGO DE VERIFICAÇÃO: 12407897278. CNPJ DA SEDE: 20628085000164.
NIRE: 21201157648. COM EFEITOS DO REGISTRO EM: 03/06/2024.
MARGHESS DISTRIBUIDORA E SERVICOS LTDA

JUCEMA

CARLOS ANDRÉ DE MORAES PEREIRA
SECRETÁRIO-GERAL
www.empresafacil.ma.gov.br

A validade deste documento, se impresso, fica sujeito à comprovação de sua autenticidade nos respectivos portais, informando seus respectivos códigos de verificação.

MARGHESS DISTRIBUIDORA E SERVIÇOS LTDA

CNPJ: 20.628.085/0001-64

Termo de abertura - Exercício social 2023

Livro diário nº 3

**TERMO DE ABERTURA**

CONTÉM ESTE LIVRO DIÁRIO / CONJUNTO DE FORMULÁRIOS 154 (CENTO E CINQUENTA E QUATRO) PÁGINAS NUMERADAS DE 1 (UM) A 154 (CENTO E CINQUENTA E QUATRO), E SERVIRÁ DE LIVRO DIÁRIO Nº 3 (TRÊS) DA EMPRESA MARGHESS DISTRIBUIDORA E SERVIÇOS LTDA, FIRMA ESTABELECIDA À AV JERÔNIMO DE ALBUQUERQUE MARANHÃO, Nº 300, LOJA 17 ANGELIM, NESTA CIDADE DE SÃO LUÍS/MA, CEP 65.060-641, REGISTRADA NA JUNTA COMERCIAL DO MESMO ESTADO SOB O NIRE Nº 21201157648 POR DESPACHO DE 10/07/2014 E NO CADASTRO NACIONAL DE PESSOAS JURÍDICAS DO MINISTÉRIO DA FAZENDA - CNPJ Nº 20.628.085/0001-64, INSCRITA NO MUNICÍPIO SOB O Nº 3682405144, E INSCRITA NA SECRETARIA ESTADUAL SOB O Nº. 12724411-5.

CONFORME DETERMINA O ART. 5º E 6º DA INSTRUÇÃO NORMATIVA DREI Nº 82, DE 19 DE FEVEREIRO DE 2021, DECLARAMOS QUE O PRESENTE LIVRO ENCONTRA-SE TOTALMENTE ESCRITURADO, DE ACORDO COM A DOCUMENTAÇÃO QUE NOS FOI APRESENTADA.

O PRESENTE VAI ABAIXO ASSINADO PELA SÓCIA-ADMINISTRADORA MARIA JOSÉ DA SILVA SOUZA, INSCRITA NO CPF SOB O Nº 005.270.183-31 E PELO CONTADOR RESPONSÁVEL, O SR. MARCOS JORDAN FERNANDES SOUZA REGISTRADO NO CRC/MA SOB O Nº 011184, INSCRITO NO CPF SOB O Nº 010.088.693-09.

SÃO LUÍS, 01 DE JANEIRO DE 2023.

MARGHESS DISTRIBUIDORA E SERVIÇOS LTDA
PESSOA JURÍDICA
CNPJ: 20.628.085/0001-64

Assinado digitalmente por:
MARIA JOSE DA SILVA SOUZA
SÓCIA-ADMINISTRADORA
CPF: 005.570.183-31

Assinado digitalmente por:
MARCOS JORDAN FERNANDES SOUZA
CONTADOR
CRC/MA: 011184/O-5
CPF: 010.088.693-09

MARGHESS DISTRIBUIDORA E SERVIÇOS LTDA

CNPJ: 20.628.085/0001-64

Termo de encerramento - Exercício social 2023

**TERMO DE ENCERRAMENTO**

CONTÉM ESTE LIVRO DIÁRIO / CONJUNTO DE FORMULÁRIOS 154 (CENTO E CINQUENTA E QUATRO) PÁGINAS NUMERADAS DE 1 (UM) A 154 (CENTO E CINQUENTA E QUATRO), E SERVIRÁ DE LIVRO DIÁRIO Nº 3 (TRÊS) DA EMPRESA MARGHESS DISTRIBUIDORA E SERVIÇOS LTDA, FIRMA ESTABELECIDADA À AV. JERÔNIMO DE ALBUQUERQUE MARANHÃO, Nº 300, LOJA 17 ANGELIM, NESTA CIDADE DE SÃO LUÍS/MA, CEP 65.060-641, REGISTRADA NA JUNTA COMERCIAL DO MESMO ESTADO SOB O NIRE Nº 21201157648 POR DESPACHO DE 10/07/2014 E NO CADASTRO NACIONAL DE PESSOAS JURÍDICAS DO MINISTÉRIO DA FAZENDA - CNPJ Nº 20.628.085/0001-64, INSCRITA NO MUNICÍPIO SOB O Nº 3682405144, E INSCRITA NA SECRETARIA ESTADUAL SOB O Nº. 12724411-5.

CONFORME DETERMINA O ART. 5º E 6º DA INSTRUÇÃO NORMATIVA DREI Nº 82, DE 19 DE FEVEREIRO DE 2021, DECLARAMOS QUE O PRESENTE LIVRO ENCONTRA-SE TOTALMENTE ESCRITURADO, DE ACORDO COM A DOCUMENTAÇÃO QUE NOS FOI APRESENTADA.

O PRESENTE VAI ABAIXO ASSINADO PELA SÓCIA-ADMINISTRADORA MARIA JOSÉ DA SILVA SOUZA, INSCRITA NO CPF SOB O Nº 005.270.183-31 E PELO CONTADOR RESPONSÁVEL, O SR. MARCOS JORDAN FERNANDES SOUZA REGISTRADO NO CRC/MA SOB O Nº 011184, INSCRITO NO CPF SOB O Nº 010.088.693-09.

SÃO LUÍS/MA, 31 DE DEZEMBRO DE 2023.

MARGHESS DISTRIBUIDORA E SERVIÇOS LTDA
PESSOA JURÍDICA
CNPJ: 20.628.085/0001-64

Assinado digitalmente por:
MARIA JOSE DA SILVA SOUZA
SÓCIA-ADMINISTRADORA
CPF: 005.270.183-31

Assinado digitalmente por:
MARCOS JORDAN FERNANDES SOUZA
CONTADOR
CRC/MA: 011184/O-5
CPF: 010.088.693-09



ASSINATURA ELETRÔNICA

Certificamos que o ato da empresa MARGHESS DISTRIBUIDORA E SERVICOS LTDA consta assinado digitalmente por:

IDENTIFICAÇÃO DO(S) ASSINANTE(S)	
CPF/CNPJ	Nome
00557018331	MARIA JOSE DA SILVA SOUZA
01008869309	MARCOS JORDAN FERNANDES SOUZA
20628085000164	MARGHESS DISTRIBUIDORA E SERVICOS LTDA

CERTIFICADO DE AUTENTICAÇÃO EM 24/04/2024 07:33 SOB Nº 20240536096.
PROTOCOLO: 240536096 DE 22/04/2024. NIRE: 21201157648.
MARGHESS DISTRIBUIDORA E SERVICOS LTDA

JUCEMA

ANSELMO DIAS CARNEIRO LOPES FILHO
RESPONSÁVEL PELA AUTENTICAÇÃO
SÃO LUÍS, 24/04/2024
empresafacil.ma.gov.br

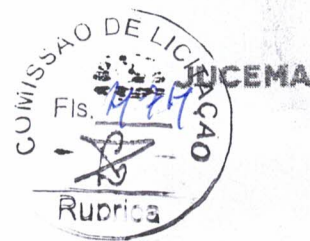

TERMO DE AUTENTICAÇÃO - LIVRO DIGITAL

Declaro exatos os Termos de Abertura e de Encerramento do Livro Digital com características abaixo, conferido e autenticado por ANSELMO DIAS CARNEIRO LOPES FILHO, sob a autenticidade nº 12405738083 em 24/04/2024, protocolo 240536096. Para validação de Autenticação dos Termos, deverá ser acessado o Portal de Serviços / verificação de documentos do Empreendedor (<http://www.empresafacil.ma.gov.br>) e informar o código de verificação.

Identificação de Empresa

Nome Empresarial:	MARGHESS DISTRIBUIDORA E SERVICOS LTDA
Número de Registro:	21201157648
CNPJ:	20628085000164
Município:	São Luís

Identificação de Livro Digital

Tipo de Livro:	DIÁRIO
Número de Ordem:	3
Período de Escrituração:	01/01/2023 - 31/12/2023

Assinante(s)	Nome	CRC/OAB
00557018331	MARIA JOSE DA SILVA SOUZA	
01008869309	MARCOS JORDAN FERNANDES SOUZA	MA011184/O-5
20628085000164	MARGHESS DISTRIBUIDORA E SERVICOS LTDA	

CERTIFICO A AUTENTICAÇÃO EM 24/04/2024 07:33 SOB Nº 20240536096.
PROTOCOLO: 240536096 DE 22/04/2024. CÓDIGO DE VERIFICAÇÃO:
12405738083. NIRE: 21201157648.
MARGHESS DISTRIBUIDORA E SERVICOS LTDA

JUCEMA

ANSELMO DIAS CARNEIRO LOPES FILHO
RESPONSÁVEL PELA AUTENTICAÇÃO
SÃO LUÍS, 24/04/2024
empresafacil.ma.gov.br

Classificação	Nota	Descrição	Saldo Anterior	Saldo Atual
1		ATIVO	****883.170,17D	**1.403.447,84D
1.1		CIRCULANTE	****820.267,84D	**1.342.439,62D
1.1.1	1	DISPONIBILIDADES	*****8.935,79D	*****39.853,40D
1.1.1.1		BENS NUMERÁRIOS	*****8.935,79D	*****39.853,40D
1.1.1.1.01		CAIXA GERAL	*****3.135,20D	*****2.355,93D
1.1.1.1.01.01		CAIXA MARIZ	*****3.135,20D	*****2.355,93D
1.1.1.1.01.01.0001		Caixa	3.135,20D	2.355,93D
1.1.1.1.02		BANCOS CONTAS MOVIMENTOS	*****5.784,84D	*****36.477,10D
1.1.1.1.02.01		BANCOS CONTAS CORRENTES	*****5.784,84D	*****36.477,10D
1.1.1.1.02.01.0001		Caixa Econômica Federal - Ag.: 3585 C/C.: 1694-7	5.783,05D	18.911,04D
1.1.1.1.02.01.0002		Banco do Brasil - Ag.: 2645-0 C/C: 62901-4	1,79D	17.566,06D
1.1.1.1.03		APLICAÇÕES FINANCEIRAS	*****15,75D	*****1.020,37D
1.1.1.1.03.01		APLICAÇÕES FINANCEIRAS	*****15,75D	*****1.020,37D
1.1.1.1.03.01.0001		Caixa Econômica Federal-FIC Giro MPE RF REF D	15,75D	527,14D
1.1.1.1.03.01.0002		Banco do Brasil - BB RF Simples Ágil	0,00D	493,23D
1.1.2		REALIZÁVEIS A CURTO PRAZO	****811.332,05D	**1.302.586,22D
1.1.2.1		CRÉDITOS A RECEBER	****811.332,05D	**1.302.586,22D
1.1.2.1.01		CRÉDITOS A RECEBER	****111.381,38D	****46.020,92D
1.1.2.1.01.01	2	CONTAS A RECEBER	****111.381,38D	****46.020,92D
1.1.2.1.01.01.0001		Cons. Reg. dos Técnicos Industriais da 2ª Região	46.691,22D	0,00D
1.1.2.1.01.01.0009		Município de Lima Campos - Prefeitura Municipal	0,00D	4.740,34D
1.1.2.1.01.01.0014		Município de Matões do Norte-Prefeitura Municipal	7.401,60D	0,00D
1.1.2.1.01.01.0017		Conselho Reg. de Engenharia e Agronomia do MA-C	2.198,56D	2.198,56D
1.1.2.1.01.01.0021		Município de Governador Nunes Freire	0,00D	4.450,00D
1.1.2.1.01.01.0024		Município de São José de Ribamar-Pref. Municipal	13.040,00D	8.938,45D
1.1.2.1.01.01.0031		Município de Bom Jesus das Selvas-Prefeitura Mun.	42.050,00D	0,00D
1.1.2.1.01.01.0036		Secretaria Municipal de Educação de Lima Campos	0,00D	3.277,35D
1.1.2.1.01.01.0037		Fundo Municipal de Saúde de Lima Campos	0,00D	12.658,92D
1.1.2.1.01.01.0040		Tribunal Regional do Trabalho 16ª Região	0,00D	122,00D
1.1.2.1.01.01.0044		Fundo Municipal de Saúde de Anajatuba	0,00D	2.230,00D
1.1.2.1.01.01.0045		Prefeitura Municipal de Morros	0,00D	4.266,90D
1.1.2.1.01.01.0050		Conselho Regional de Enfermagem - COREN/MA	0,00D	1.190,00D
1.1.2.1.01.01.0053		Município de Açailândia - Secretaria de Educação	0,00D	1.513,60D
1.1.2.1.01.01.0057		Município de Pedreiras - Câmara Municipal	0,00D	434,80D
1.1.2.1.20	3	ESTOQUES	****699.950,67D	**1.256.565,30D
1.1.2.1.20.01		ESTOQUES DE MERCADORIAS	****699.950,67D	**1.256.565,30D
1.1.2.1.20.01.0001		Mercadorias para Revenda	699.950,67D	1.256.565,30D
1.2		ATIVO NÃO REALIZÁVEL	*****62.902,33D	*****61.008,22D
1.2.5	4	IMOBILIZAÇÕES	*****62.902,33D	*****61.008,22D
1.2.5.1		BENS MÓVEIS/OMÓVEIS E DIREITO DE USO	*****62.902,33D	*****61.008,22D
1.2.5.1.01	4.1	BENS MÓVEIS DE USO	*****68.568,36D	*****79.938,98D
1.2.5.1.01.01		BENS MÓVEIS	3.930,22D	13.924,29D
1.2.5.1.01.01.0001		Máquinas e Equipamentos	11.298,14D	11.298,14D
1.2.5.1.01.01.0002		Móveis e Utensílios	3.500,00D	4.876,55D
1.2.5.1.01.01.0003		Computadores e Periféricos	49.840,00D	49.840,00D
1.2.5.1.01.01.0004		Veículos	*****5.666,03C	*****18.930,76C
1.2.5.1.01.02		(-)DEPRECIACÃO ACUMULADA	98,25C	1.363,45C
1.2.5.1.01.02.0001		(-)Deprec. Acumulada Máquinas e Equipamentos	1.056,13C	2.112,26C
1.2.5.1.01.02.0002		(-)Deprec. Acumulada Móveis e Utensílios	524,97C	1.500,33C
1.2.5.1.01.02.0003		(-)Deprec. Acumulada Computadores e Periféricos	3.986,68C	13.954,72C
1.2.5.1.01.02.0004		(-)Deprec. Acumulada de Veículos		

Classificação	Nota	Descrição	Saldo Anterior	Saldo Atual
2		PASSIVO	****883.170,17C	**1.403.447,84C
2.1		CIRCULANTE	****64.127,98C	*****76.590,77C
2.1.1		OBRIGAÇÕES	****56.561,39C	****62.197,10C
2.1.1.1		OBRIGAÇÕES DE CURTO PRAZO	****56.561,39C	****62.197,10C
2.1.1.1.1		OBRIGAÇÕES DE CURTO PRAZO	****22.524,39C	****45.518,09C
2.1.1.1.1.01		OBRIGAÇÕES COM FORNECEDORES	****22.524,39C	****45.518,09C
2.1.1.1.1.01.01	5	Mateus Supermercados S.A.	6.988,96C	32.726,36C
2.1.1.1.1.01.01.0012		Tecnoponto Tecn. Av. em Controle de Ponto e Aces	109,80C	0,00C
2.1.1.1.1.01.01.0018		Azevedo e Cardoso Ltda - Distrib. Nova Aliança	68,00C	0,00C
2.1.1.1.1.01.01.0047		Loja das Etiquetas Ltda	421,03C	421,03C
2.1.1.1.1.01.01.0053		Armazem Mateus S.A.	11.503,00C	0,00C
2.1.1.1.1.01.01.0056		JR Comércio Atacadista de Prod. de Higiene Ltda	3.433,60C	0,00C
2.1.1.1.1.01.01.0058		Minaplast Máquinas Ind. e Artefatos Plásticos Ltda	0,00C	6.629,47C
2.1.1.1.1.01.01.0060		Lima e Pergher Indústria e Comércio S/A	0,00C	5.741,23C
2.1.1.1.1.01.01.0067		OUTRAS OBRIGAÇÕES COM TERCEIROS	*****7.230,37C	*****0,00C
2.1.1.1.1.04		OUTRAS CONTAS A PAGAR	*****7.230,37C	*****0,00C
2.1.1.1.1.04.02	6	João Francisco Costa Souza	3.636,00C	0,00C
2.1.1.1.1.04.02.0003		Cartão de Crédito Empresarial Visa	3.594,37C	0,00C
2.1.1.1.1.04.02.0004		OBRIGAÇÕES SOCIETÁRIAS	*****2.242,09C	*****2.846,75C
2.1.1.1.1.08	7	OBRIGAÇÕES COM SÓCIOS E ADMINISTRAT	*****2.242,09C	*****2.846,75C
2.1.1.1.1.08.01		Pró-Labore a Pagar	2.242,09C	2.846,75C
2.1.1.1.1.08.01.0001		OBRIGAÇÕES SOCIAIS E TRABALHISTAS	****10.914,89C	*****9.820,05C
2.1.1.1.1.10	8	OBRIGAÇÕES COM EMPREGADOS	*****7.394,30C	*****7.676,23C
2.1.1.1.1.10.01	8.1	Salários a Pagar	7.394,30C	7.676,23C
2.1.1.1.1.10.01.0001		OBRIGAÇÕES COM ENGARGOS SOCIAIS	*****3.464,15C	*****2.072,65C
2.1.1.1.1.10.03	8.2	FGTS a Recolher	841,23C	1.034,90C
2.1.1.1.1.10.03.0001		INSS a Recolher	2.622,92C	1.037,75C
2.1.1.1.1.10.03.0002		OBRIG. C/RET.s/FOLHA DE PAGAMENTO	*****56,44C	*****71,17C
2.1.1.1.1.10.05	8.3	IRRF cód. 0561 a Recolher	56,44C	71,17C
2.1.1.1.1.10.05.0001		OBRIGAÇÕES TRIBUTÁRIAS	****13.649,65C	*****4.012,21C
2.1.1.1.1.12	9	IMPOSTOS E CONTRIBUIÇÕES s/RECEITAS	****13.649,65C	*****4.012,21C
2.1.1.1.1.12.01		Simplex Nacional a Recolher	13.049,35C	4.012,21C
2.1.1.1.1.12.01.0001		ICMS a Recolher	600,30C	0,00C
2.1.1.1.1.12.01.0002		PROVISÕES DE DESPESAS	*****7.566,59C	****14.393,67C
2.1.2		PROVISÕES TRABALHISTAS	*****7.566,59C	****14.393,67C
2.1.2.1	10	PROVISÕES TRAB E PREVIDENCIÁRIAS	*****7.566,59C	****14.393,67C
2.1.2.1.01		PROVISÃO P/FÉRIAS E ENC. SOCIAIS	*****7.566,59C	****14.393,67C
2.1.2.1.01.01		Provisão p/Férias	7.006,12C	13.327,49C
2.1.2.1.01.01.0001		Provisão p/FGTS s/Férias	560,47C	1.066,18C
2.1.2.1.01.01.0002		PASSIVO NÃO CIRCULANTE	*****9.757,20C	*****9.229,78C
2.2		OBRIGAÇÕES DE LONGO PRAZO	*****9.757,20C	*****9.229,78C
2.2.1		EMPRÉSTIMOS E FINANCIAMENTOS	*****9.757,20C	*****9.229,78C
2.2.1.1	11	EMPRÉSTIMOS E FINANCIAMENTOS	*****9.757,20C	*****9.229,78C
2.2.1.1.01		EMPRÉSTIMOS BANCÁRIOS	****11.241,99C	****10.634,31C
2.2.1.1.01.01		BB Capital de Giro PRONAMPE	11.241,99C	10.634,31C
2.2.1.1.01.01.0002		(-)JUROS A APROPRIAR S/EMPRÉSTIMOS BA	*****1.484,79D	*****1.404,53D
2.2.1.1.01.02		(-) Juros s/BB Capital de Giro PRONAMPE	1.484,79D	1.404,53D
2.2.1.1.01.02.0001		PATRIMÔNIO LÍQUIDO	****809.284,99C	**1.317.627,29C
2.4	12	PATRIMÔNIO LÍQUIDO	****150.000,00C	****150.000,00C
2.4.1		CAPITAL SOCIAL	****150.000,00C	****150.000,00C
2.4.1.1	12.1	CAPITAL SOCIAL INTEGRALIZADO	****150.000,00C	****150.000,00C
2.4.1.1.01				

MARGHESS DISTRIBUIDORA E SERVICOS LTDA

CNPJ: 20.628.085/0001-64

Balanço Patrimonial - Exercício social 2023

Fls. 577 Página: 003

COMISSÃO DE LICITAÇÃO

Classificação	Nota	Descrição	Saldo Anterior	Saldo Atual
2.4.1.1.01.01		CAPIAL SOCIAL REALIZADO	****150.000,00C	****150.000,00C
2.4.1.1.01.01.0001		Maria José da Silva Souza	150.000,00C	150.000,00C
2.4.2	13	RESERVAS	****659.284,99C	***1.167.627,29C
2.4.2.1		RESERVAS	****130.431,96C	****659.284,99C
2.4.2.1.01		RESERVAS DE CAPITAL	****130.431,96C	****659.284,99C
2.4.2.1.01.02		LUCROS OU PREJUÍZOS ACUMULADOS		
2.4.2.1.01.02.0001	13.1	Lucros Acumulados	16.258,26C	570.136,95C
2.4.2.1.01.02.0002		(-) Prejuízos Acumulados	0,00C	25.025,66D
2.4.2.1.01.02.0003	13.2	(+) Ajustes Credores de Exercícios Anteriores	114.173,70C	114.173,70C
2.4.2.3		LUCROS OU PREJUÍZOS DO EXERCÍCIO	****528.853,03C	****508.342,30C
2.4.2.3.01		LUCROS OU PREJUÍZOS DO EXERCICIO	****528.853,03C	****508.342,30C
2.4.2.3.01.01		LUCROS OU PREJUÍZO DO EXERCICIO	****528.853,03C	****508.342,30C
2.4.2.3.01.01.0001	14	Lucro Líquido do Exercício	553.878,69C	648.572,40C
2.4.2.3.01.01.0002		(-) Prejuízo do Exercício	25.025,66D	140.230,10D

São Luís/MA, 31 de dezembro de 2023.

Assinado digitalmente por:
MARIA JOSE DA SILVA SOUZA
 SÓCIA-ADMINISTRADORA
 CPF: 005.570.183-31

Assinado digitalmente por:
MARCOS JORDAN FERNANDES SOUZA
 CONTADOR
 CRC/MA: 011184/O-5
 CPF: 010.088.693-09

A empresa MARGHESS DISTRIBUIDORA E SERVIÇOS LTDA (nome fantasia: GRUPO MARGHESS), sediada à Avenida Jerônimo de Albuquerque Maranhão, nº 300, Loja 17, Angelim, CEP 65.060-641, nesta cidade de São Luís, Estado do Maranhão, inscrita no CNPJ nº 20.628.085/0001-64, inscrição estadual nº 12.724.411-5 e inscrição municipal nº 3682405144, atesta que o "Balanço Patrimonial", "Demonstração do Resultado do Exercício-DRE", "Análise Econômico-Financeira" e "Notas Explicativas às Demonstrações Contábeis e Financeiras" do exercício social de 2023, período de 01/01/2023 a 31/12/2023, foram extraídos das páginas 140 a 153 do Livro Diário (Digital) nº 3 do exercício acima mencionado, devidamente autenticado na Junta Comercial do Estado do Maranhão-JUCEMA em 24/04/2024 07:33 sob nº 20240536096, protocolo nº 240536096 de 22/04/2024.

MARGHESS DISTRIBUIDORA E SERVICOS LTDA

CNPJ : 20.628.085/0001-64

Demonstração do Resultado do Exercício-DRE - 01/01/2023 a 31/12/2023



Página 4 de 15

Página: 004

Descrição	Classificação	Conta	Nota	Exercício atual	Exercício anterior
RESULTADO LÍQUIDO DO PERÍODO	3	1358		557.132,49C	531.478,56C
LUCRO LÍQUIDO ANTES DO IR	3.1	1365		1.521.353,26C	1.020.898,02C
LUCRO LÍQUIDO OPERACIONAL	3.1.1	1372		1.212.179,08C	951.489,70C
RECEITA LÍQUIDA	3.1.1.1	1379		1.212.179,08C	951.489,70C
RECEITA OPERACIONAL BRUTA	3.1.1.1.01	1386	15	1.328.426,35C	1.013.043,31C
RECEITA DA VENDA DE MERCADORIAS	3.1.1.1.01.01	1393	15.1	1.328.426,35C	988.771,23C
RECEITA DA PRESTAÇÃO DE SERVIÇOS	3.1.1.1.01.02	2121	15.2	0,00C	24.272,08C
(-) DEDUÇÕES DA RECEITA	3.1.1.1.02	1421	16	116.247,27D	61.553,61D
(-) DEDUÇÕES DA VENDA DE MERCADORIAS	3.1.1.1.02.01	1428		116.247,27D	61.553,61D
OUTRAS RECEITAS OPERACIONAIS	3.1.1.3	1967	17	309.174,18C	69.408,32C
OUTRAS RECEITAS OPERACIONAIS	3.1.1.3.1	1974		309.174,18C	69.408,32C
OUTRAS RECEITAS OPERACIONAIS	3.1.1.3.1.01	1981		309.174,18C	69.408,32C
OUTRAS RECEITAS OPERACIONAIS	3.1.1.3.1.01.01	1988		309.174,18C	69.408,32C
CUSTOS E DESPESAS	3.2	1442	18	964.221,77D	489.419,46D
CUSTOS OPERACIONAIS	3.2.1	1449		408.114,24D	135.673,29D
CUSTOS DAS MERCADORIAS VENDIDAS	3.2.1.1	1456		408.114,24D	135.673,29D
CUSTOS DAS MERCADORIAS VENDIDAS-CMV	3.2.1.1.01	1463		408.114,24D	135.673,29D
CUSTOS DAS MERCADORIAS VENDIDAS	3.2.1.1.01.01	1470		406.530,14D	144.000,20D
(-)DEDUÇÕES S/COMPRAS	3.2.1.1.01.03	2534		1.584,10D	8.326,91C
DESPESAS OPERACIONAIS	3.2.2	1519		556.107,53D	353.746,17D
DESPESAS OPERACIONAIS	3.2.2.1	1526		556.107,53D	353.746,17D
DESPESAS COM PESSOAL	3.2.2.1.01	1533	19	131.330,54D	84.806,11D
SALÁRIOS E VENCIMENTOS	3.2.2.1.01.01	1540		100.355,21D	62.809,77D
FÉRIAS E 13º SALÁRIO	3.2.2.1.01.02	1582		21.238,55D	12.457,49D
ENCARGOS SOCIAIS	3.2.2.1.01.03	1603		9.886,06D	5.950,85D
BENEFÍCIOS	3.2.2.1.01.04	1624		149,28C	3.588,00D
DESPESAS ADMINISTRATIVAS	3.2.2.1.02	1659	20	408.994,99D	260.123,23D
UTILIDADES E SERVIÇOS	3.2.2.1.02.01	1666		149,00D	0,00D
CONSERVAÇÃO E MANUTENÇÃO DE BENS	3.2.2.1.02.02	1687		14.548,58D	30.679,54D
COMUNICAÇÃO	3.2.2.1.02.03	1708		1.144,00D	1.684,00D
SERVIÇOS PROFISSIONAIS	3.2.2.1.02.04	1736		72.171,21D	18.636,09D
MATERIAL DE CONSUMO E EXPEDIENTE	3.2.2.1.02.05	2079		55.333,48D	55.400,17D
VIAGENS, ESTÁDIAS E TREINAMENTOS	3.2.2.1.02.06	1757		23.017,80D	14.696,50D
DESPESAS COM SÓCIOS E ADMINISTRADORES	3.2.2.1.02.07	1778		37.600,00D	30.600,00D
OUTROS GASTOS	3.2.2.1.02.08	1792		205.030,92D	108.426,93D
ENCARGOS DE DEPREC. E AMORTIZAÇÕES	3.2.2.1.03	1862	21	13.264,73D	5.666,03D
DEPREC. E AMORTIZAÇÃO DO EXERCÍCIO	3.2.2.1.03.01	1869		13.264,73D	5.666,03D
DESPESAS TRIBUTÁRIAS	3.2.2.1.04	1890	22	2.517,27D	3.150,80D
DESPESAS TRIBUTÁRIAS	3.2.2.1.04.01	1897		2.517,27D	3.150,80D
RECEITAS FINANCEIRAS LÍQUIDAS	3.2.2.1.10	1932	23	0,00C	0,00C
APURAÇÃO DO RESULTADO	4	2002		508.342,30D	528.853,03D
RESULTADO DO EXERCÍCIO	4.1	2009		508.342,30D	528.853,03D

MARGHESS DISTRIBUIDORA E SERVICOS LTDA.

CNPJ : 20.628.085/0001-64

Demonstração do Resultado do Exercício-DRE - 01/01/2023 a 31/12/2023

Descrição	Classificação	Conta	Nota	Exercício atual	Exercício anterior
RESULTADO DO EXERCÍCIO	4.1.1	2016		508.342,30D	528.853,03D
RESULTADO DO EXERCÍCIO	4.1.1.1	2023		508.342,30D	528.853,03D
CONTAS TRANSITÓRIAS	4.1.1.1.01	2030		508.342,30D	528.853,03D
CONTAS TRANSITÓRIAS	4.1.1.1.01.01	2037		508.342,30D	528.853,03D
DESPESAS FINANCEIRAS LÍQUIDAS				48.789,19D	2.625,53D
RECEITAS FINANCEIRAS	3.2.2.1.10.01	1939		2.633,35C	846,40C
DESPESAS FINANCEIRAS	3.2.2.1.10.02	2163		51.422,54D	3.471,93D
RESULTADO OPERACIONAL BRUTO				0,000	0,000
LUCRO/PREJUÍZO LÍQUIDO DO EXERCÍCIO				0,000	0,000

Sob as penas da lei, declaramos que as informações aqui contidas são verdadeiras e nos responsabilizamos por todas elas de acordo com a documentação que nos foi apresentada.

São Luís/MA, 31 de dezembro de 2023.

Assinado digitalmente por:
MARIA JOSE DA SILVA SOUZA
SÓCIA-ADMINISTRADORA
CPF: 005.570.183-31

Assinado digitalmente por:
MARCOS JORDAN FERNANDES SOUZA
CONTADOR
CRC/MA: 011184/O-5
CPF: 010.088.693-09



Rentabilidade do Investimento Total

Resultado Antes das Provisões	1.053.872,37	
<hr/>		
Ativo	1.403.447,84	= 0,75

Quanto maior, melhor. O resultado é de 75% do investimento total.

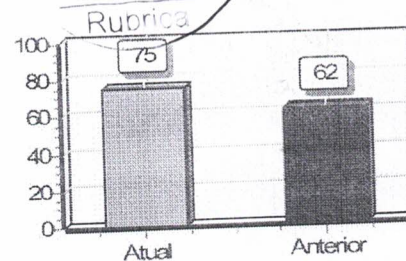

Rentabilidade do Capital Próprio

Resultado Antes das Provisões	1.053.872,37	
<hr/>		
Patrimônio Líquido	1.317.627,29	= 0,80

Quanto maior, melhor. O resultado é de 80% do capital próprio.

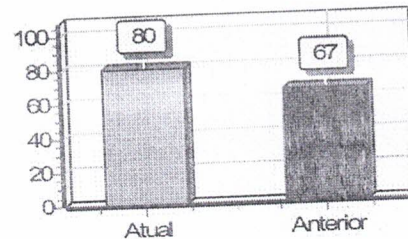

Endividamento Total

Passivo Circulante + Passivo não Circulante (Obrigações a LP)	85.820,55	
<hr/>		
Ativo	1.403.447,84	= 0,06

Quanto menor, melhor. O capital de terceiros representa 6% do ativo total.

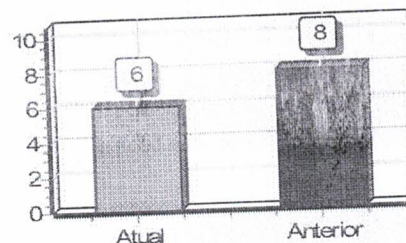

Grau de Endividamento

Passivo Circulante + Passivo não Circulante (Obrigações a LP)	85.820,55	
<hr/>		
Patrimônio Líquido	1.317.627,29	= 0,07

Quanto menor, melhor. O capital de terceiros equivale a 7% do capital próprio.

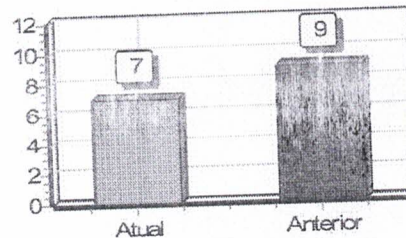

Composição de Endividamento

Passivo Circulante	76.590,77	
<hr/>		
Passivo Circulante + Passivo não Circulante (Obrigações a LP)	85.820,55	= 0,89

Quanto menor, melhor. As obrigações a curto prazo representam 89% das obrigações totais.

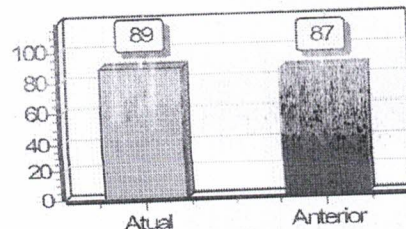

Capital de Giro Terceiros

Patrimônio Líquido + Resultado de Exercícios Futuros	1.317.627,29	
Ativo	1.403.447,84	= 0,94

Quanto menor, melhor. O Capital de Terceiros representa 94 % do Ativo Total.

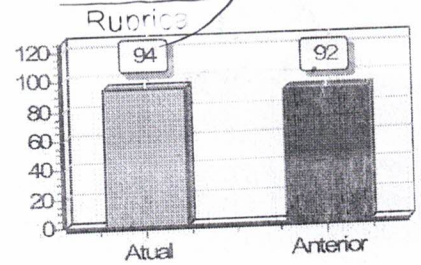

Capital de Giro Próprio

Patrimônio Líquido	1.317.627,29	
Ativo Circulante	1.342.439,62	= 0,98

Quanto maior, melhor. O Capital Próprio representa 98 % do ativo Circulante.

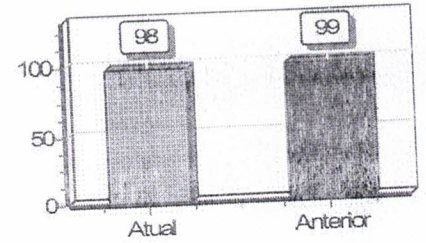

Solvência Geral

Ativo	1.403.447,84	
Passivo Circulante + Passivo não Circulante (Obrigações a LP)	85.820,55	= 16,35

Quanto maior, melhor. O investimento total equivale a 1635 % do capital de terceiros.

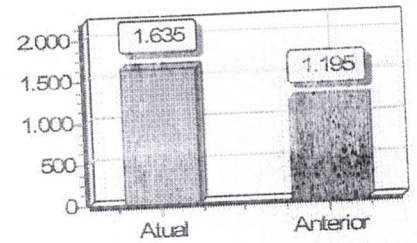

Participação de Terceiros

Passivo Circulante + Passivo não Circulante (Obrigações a LP)	85.820,55	
Ativo	1.403.447,84	= 0,06

Quanto menor, melhor. O capital de terceiros representa 6 % do investimento total.

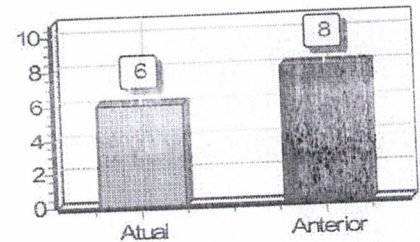

Liquidez Geral

Ativo Circulante + Ativo Realizável a LP	1.342.439,62	
Passivo Circulante + Passivo Não-Circulante (Obrigações a LP)	85.820,55	= 15,64

Quanto maior, melhor. A empresa possui R\$15,64 de ativo Circulante e ativo realizável a longo prazo para cada R\$1,00 de dívida total.

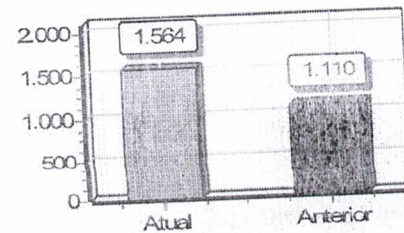

Liquidez Corrente

Ativo Circulante	1.342.439,62	
Passivo Circulante	76.590,77	= 17,53

Quanto maior, melhor. A empresa possui R\$17,53 de ativo circulante para cada R\$1,00 de dívida de curto prazo.

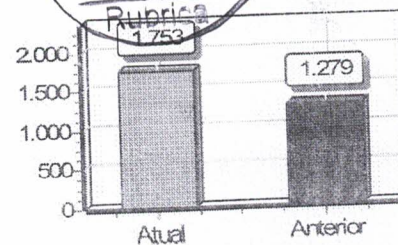

Liquidez Seca

Ativo Circulante - Estoques	85.874,32	
Passivo Circulante	76.590,77	= 1,12

Quanto maior, melhor. A empresa possui R\$1,12 de ativo circulante para cada R\$1,00 de dívida de curto prazo, sem comprometer os estoques.

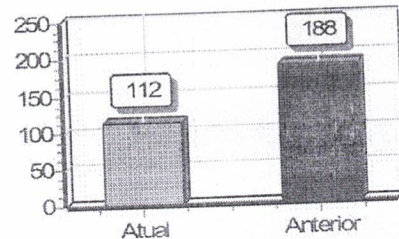

Liquidez Imediata

Ativo Disponível	39.853,40	
Passivo Circulante	76.590,77	= 0,52

Quanto maior, melhor. A empresa possui R\$0,52 de disponibilidades para cada R\$1,00 de dívida de curto prazo.

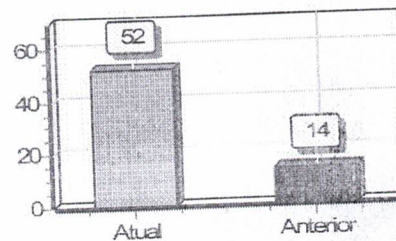

Liquidez de Recursos Próprios

Ativo Circulante - Passivo Circulante	1.265.848,85	
Patrimônio Líquido	1.317.627,29	= 0,96

Quanto maior, melhor. A dependência de capitalização a curto prazo é de 96%

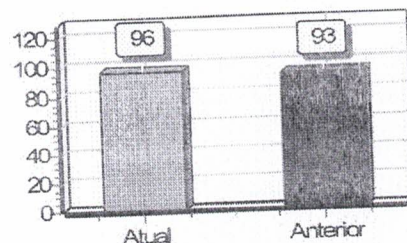

Capitalização

Patrimônio Líquido	1.317.627,29	
Ativo	1.403.447,84	= 0,94

Quanto maior, melhor. O capital próprio equivale a 94% do investimento total.

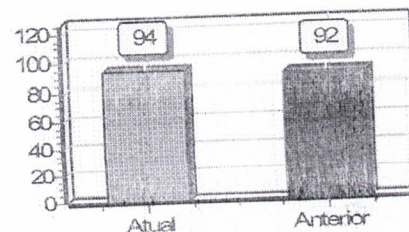

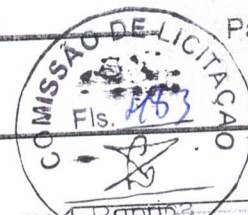

Giro do Ativo

Vendas Líquidas	2.196.192,78	
Ativo	1.403.447,84	= 1,56

Quanto maior, melhor. A empresa vendeu R\$1,56 para cada R\$1,00 de investimento total

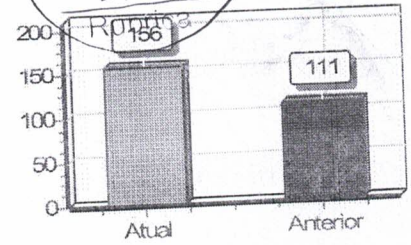

Imobilização do Patrimônio Líquido

Ativo não Circulante (exceto Ativo Realizável a LP)	61.008,22	
Patrimônio Líquido	1.317.627,29	= 0,05

Quanto menor, melhor. A imobilização representa 5% do capital próprio.

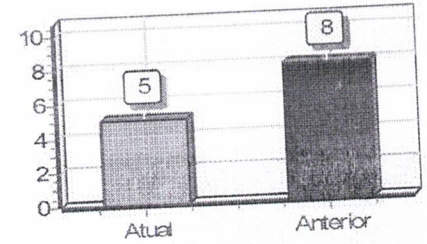

Imobilização dos Recursos Não Correntes

Ativo não Circulante (exceto Ativo Realizável a LP)	61.008,22	
Patrimônio Líquido + Passivo Não-Circulante (Obrigações a LP)	1.326.857,07	= 0,05

Quanto menor, melhor. 5% dos recursos não correntes foram destinados à imobilização.

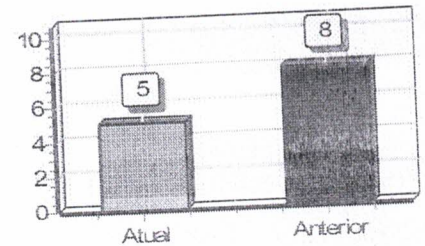

Imobilização do Investimento Total

Ativo não Circulante (exceto Ativo Realizável a LP)	61.008,22	
Ativo	1.403.447,84	= 0,04

Quanto menor, melhor. A imobilização representa 4% do investimento total.

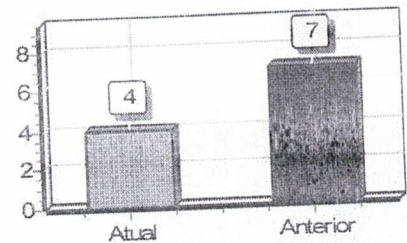

MARGHESS DISTRIBUIDORA E SERVICOS LTDA

CNPJ: 20.628.085/0001-64

Análise Econômico-Financeira - Exercício Social 2023



Sob as penas da lei, declaramos que as informações aqui contidas são verdadeiras e nos responsabilizamos por toda documentação que nos foi apresentada.

São Luis/MA, 31 de dezembro de 2023.

Assinado digitalmente por:
MARIA JOSE DA SILVA SOUZA
SÓCIA-ADMINISTRADORA
CPF: 005.570.183-31

Assinado digitalmente por:
MARCOS JORDAN FERNANDES SOUZA
CONTADOR
CRC/MA: 011184/O-5
CPF: 010.088.693-09

1 – CONTEXTO OPERACIONAL

A empresa “MARGHESS DISTRIBUIDORA E SERVIÇOS LTDA”, estabelecida na Av. Jerônimo de Albuquerque, nº 300, Loja 17, Angelim - CEP: 65.060-641, São Luís - Maranhão, com inscrição na JUCEMA sob NIRE: 21201157648, com início de atividade em 10/07/2014, com arquivamento em 27/06/2014, inscrita no CNPJ sob nº 20.628.085/0001-64, pessoa jurídica de direito privado, com prazo de duração indeterminado.

MARGHESS DISTRIBUIDORA E SERVIÇOS LTDA tem como objetivo social à exploração por conta própria no ramo de:

46.19-2-00 - Representantes comerciais e agentes do comércio de mercadorias em geral não especializado; 46.15-0-00 - Representantes comerciais e agentes do comércio de eletrodomésticos, móveis e artigos de uso doméstico; 46.16-8-00 - Representantes comerciais e agentes do comércio de têxteis, vestuário, calçados e artigos de viagem; 46.18-4-99 - Outros representantes comerciais e agentes do comércio especializado em produtos não especificados anteriormente; 46.34-6-01 - Comércio atacadista de carnes bovinas e suínas e derivados; 46.34-6-03 - Comércio atacadista de pescados e frutos do mar; 46.34-6-99 - Comércio atacadista de carnes e derivados de outros animais; 46.35-4-01 - Comércio atacadista de água mineral; 46.39-7-01 - Comércio atacadista de produtos alimentícios em geral; 46.41-9-02 - Comércio atacadista de artigos de cama, mesa e banho; 46.42-7-01 - Comércio atacadista de artigos do vestuário e acessórios, exceto profissionais e de segurança; 46.42-7-02 - Comércio atacadista de roupas e acessórios para uso profissional e de segurança do trabalho; 46.43-5-01 - Comércio atacadista de calçados; 46.46-0-02 - Comércio atacadista de produtos de higiene pessoal; 46.47-8-01 - Comércio atacadista de artigos de escritório e de papelaria; 46.47-8-02 - Comércio atacadista de livros, jornais e outras publicações; 46.49-4-01 - Comércio atacadista de equipamentos elétricos de uso pessoal e doméstico; 46.49-4-04 - Comércio atacadista de móveis e artigos de colchoaria; 46.49-4-06 - Comércio atacadista de lustres, luminárias e abajures; 46.49-4-08 - Comércio atacadista de produtos de higiene, limpeza e conservação domiciliar; 46.51-6-01 - Comércio atacadista de equipamentos de informática; 46.51-6-02 - Comércio atacadista de suprimentos para informática; 46.52-4-00 - Comércio atacadista de componentes eletrônicos e equipamentos de telefonia e comunicação; 46.63-0-00 - Comércio atacadista de Máquinas e equipamentos para uso industrial, partes e peças; 46.64-8-00 - Comércio atacadista de mercadorias em geral, com predominância de produtos alimentícios - para uso odontológico-hospitalar; partes e peças; 46.73-7-00 - Comércio atacadista de material elétrico; 46.91-5-00 - Comércio atacadista de mercadorias em geral, com predominância de produtos alimentícios - minimercados, mercearias e armazéns; 47.23-7-00 - Comércio varejista de equipamentos e suprimentos de informática; 47.51-2-01 - Comércio varejista especializado de eletrodomésticos e equipamentos de áudio e vídeo; 47.51-2-02 - Recarga de cartuchos para equipamentos de informática; 47.52-1-00 - Comércio varejista especializado de equipamentos de telefonia e comunicação; 47.53-9-00 - Comércio varejista especializado de eletrodomésticos e equipamentos de iluminação; 47.55-5-02 - Comércio varejista de artigos de armarinho; 47.54-7-01 - Comércio varejista de artigos de iluminação; 47.55-5-02 - Comércio varejista de artigos de armarinho; 47.56-3-00 - Comércio varejista de instrumentos musicais e acessórios; 47.57-1-00 - Comércio varejista especializado de peças e acessórios para aparelhos eletroeletrônicos para uso doméstico, exceto informática e comunicação; 47.61-0-01 - Comércio varejista de brinquedos e artigos recreativos; 47.63-6-02 - Comércio varejista de artigos de papelaria; 47.63-6-01 - Comércio varejista de cosméticos, produtos de perfumaria e de higiene pessoal; 47.63-6-03 - Comércio varejista de bicicletas e triciclos; peças e acessórios; 47.72-5-00 - Comércio varejista de cosméticos, saneantes domissanitários; 47.89-0-07 - Comércio varejista de artigos médicos e ortopédicos; 47.89-0-05 - Comércio varejista de produtos específicos anteriormente; 49.30-2-02 - Transporte rodoviário de carga, exceto produtos perigosos e mudanças, intermunicipal, interestadual e internacional; 53.20-2-02 - Serviços de entrega rápida; 56.20-1-01 - Fornecimento de alimentos preparados preponderantemente para empresas; 62.04-0-00 - Consultoria em tecnologia da informação; 62.09-1-00 - Suporte técnico, manutenção e outros serviços em tecnologia da informação; 63.11-9-00 - Tratamento de dados, provedores de serviços de aplicação e serviços de hospedagem na internet; 63.91-7-00 - Agências de notícias; 77.33-1-00 - Aluguel de máquinas e equipamentos para escritórios; 77.39-0-99 - Aluguel de outras máquinas e equipamentos comerciais e industriais não especificados anteriormente, sem operador; 82.11-3-00 - Serviços combinados de escritório e apoio administrativo; 82.19-9-01 - Fotocópias; 82.19-9-99 - Preparação de documentos e serviços especializados de apoio administrativo não especificados anteriormente; 85.99-6-03 - Treinamento em informática; 85.99-6-04 - Treinamento em desenvolvimento profissional e gerencial; 95.11-8-00 - Reparação e manutenção de computadores e de equipamentos periféricos.

A empresa neste ano de 2023 esteve enquadrada no regime tributário simples nacional e contabiliza os encargos tributários pelo regime de competência.

2 – APRESENTAÇÃO DAS DEMONSTRAÇÕES CONTÁBEIS

As demonstrações contábeis foram preparadas pela administração da empresa MARGHESS DISTRIBUIDORA E SERVIÇOS LTDA de acordo com as práticas contábeis adotadas no Brasil, que compreendem as Resoluções do Conselho Federal de Contabilidade (CFC) e os pronunciamentos do Comitê de Pronunciamentos Contábeis (CPC) está em conformidade com as Normas Internacionais de Contabilidade (IFR), combinados com a NBC TG 1000 (CPC PME) “Contabilidade para Pequenas e Médias Empresas”.

A preparação das demonstrações financeiras em conformidade com as referidas normas requer o uso de certas estimativas contábeis e também o exercício de julgamento por parte da administração da empresa no processo de aplicação das políticas contábeis, não havendo, todavia, áreas ou situações de maior complexidade que requerem maior nível de julgamento ou estimativas significativas para as demonstrações financeiras.

4 – PRINCIPAIS PRÁTICAS CONTÁBEIS

As principais práticas contábeis adotadas na elaboração das demonstrações contábeis foram:

- Apuração do resultado** – as receitas e despesas são apropriadas pelo regime de competência, observando-se o critério pro rata dia para as de natureza financeira. As receitas e despesas de natureza financeira são calculadas com base no método exponencial, registradas pelo valor de resgate e as receitas e despesas correspondentes ao período futuro são registradas em conta redutora dos respectivos ativos e passivos, e apropriadas ao resultado pela fluência dos prazos;
- Ativo circulante** – são demonstrados pelos valores de realização, incluindo os rendimentos e as variações monetárias até a data do balanço;
- Aplicação financeira de liquidez imediata** – é apresentada pelo valor de aplicação, acrescidas dos rendimentos líquidos auferidos até a data do balanço;
- Segregação entre circulante e não circulante** – os valores realizáveis e exigíveis com prazos inferiores a 360 dias estão classificados no Circulante, os com prazos superiores, estão classificados no Não Circulante;
- Imobilizado intangível** – são registrados ao custo de aquisição, formação ou instalação, deduzido da depreciação ou amortização acumulada. A depreciação e amortização são calculadas pelo método linear, às taxas que levam em conta, o tempo de vida útil econômica estimada dos bens. A entidade adota como procedimento, revisar o imobilizado para verificação de possíveis perdas.
- Uso de estimativas contábeis** – de acordo com as práticas contábeis adotadas no Brasil, requer que administração adote o uso de estimativas, premissas objetivas e subjetivas com seus ativos e passivos, e a divulgação contingente de seus ativos e passivos. Os valores reais das efetivas transações poderão apresentar variações em relação às estimativas;

g) **Transações em moeda estrangeira** – convertidas para reais utilizando-se as taxas de câmbio denominadas em moeda estrangeira reconhecidas no resultado;

h) **Provisão para recuperação de ativos (impairment)** – o registro contábil de um ativo deve evidenciar eventos ou mudanças nas circunstâncias econômicas, operacionais ou tecnológicas, que possam indicar deterioração ou perda de seu valor recuperável. Quando tais evidências são identificadas e o valor contábil líquido excede o valor recuperável, é constituída uma provisão, ajustando o valor contábil líquido. Os valores dos ativos não financeiros são revistos, no mínimo anualmente para determinar se há alguma indicação de perda por impairment. A administração da empresa MARGHESS DISTRIBUIDORA E SERVIÇOS LTDA, não encontrou elementos necessários para justificar o estudo de impairment. E que por essa razão, optou por fazer em ano subsequente.

i) **Ativo e passivo contingentes** – o reconhecimento, a mensuração e a divulgação dos ativos e passivos contingentes e obrigações legais são efetuados de acordo com os critérios descritos a seguir:

i.a) **Contingências ativas** – não são reconhecidas nas demonstrações contábeis, exceto quando da existência de evidências que propiciem a garantia de sua realização, sobre as quais não cabem mais recursos.

i.b) **Provisão para contingências passivas** – provisões são reconhecidas nas demonstrações contábeis quando, baseado na opinião de assessores jurídicos e da administração, for considerado provável o risco de perda de uma ação judicial ou administrativa, com uma provável saída de recursos para a liquidação das obrigações e quando os montantes envolvidos forem mensuráveis com suficiente segurança. Os passivos contingentes classificados como perdas possíveis pelos assessores jurídicos são apenas divulgados em notas explicativas, enquanto aquelas classificadas como perda remota não requerem provisão e divulgação.

j) **Outros ativos e passivos** – os ativos estão demonstrados pelos valores de realização, incluindo, quando aplicável, os rendimentos e das variações monetárias incorridas (em base pro rata dia).

Ativo Circulante – reconhecido pelo valor de custo, acrescidos dos rendimentos e das variações monetárias auferidas, sem a dedução da provisão necessária quando aplicável, para refletir o valor da realização.

Nota 1 – Disponibilidades – representada por valores de depósitos a vista (recebimentos das Vendas e da Prestação de Serviços) que são utilizadas para a manutenção e desenvolvimento dos objetivos sociais.

Descrição	2023	2022
Caixa	2.355,93	3.135,20
Bancos conta Movimento	36.477,10	5.784,84
Aplicações Financeiras	1.020,37	15,75
Total	39.853,40	8.935,79

Nota 2 - Contas a Receber – representados por valores oriundos do desenvolvimento das atividades da entidade, reconhecidas na contabilidade no mês da efetiva realização com vencimento no mês (es) seguinte (s), observado o princípio da competência.

Descrição	2023	2022
Contas a Receber-Clientes	46.020,92	111.381,38
Total	46.020,92	111.381,38

Nota 3 – Estoques - representados por valores de aquisição de materiais para utilização na produção de serviços, sempre adotando o regime de competência.

Descrição	2023	2022
Mercadorias para revenda	1.256.565,30	699.950,67
Total	1.256.565,30	699.950,67

Nota 4 - Ativo Não Circulante - Imobilizado - representado por valores referente a Bens Móveis e Imóveis (Reforma e Ampliação e Instalações), deduzidas as devidas depreciações, calculadas com base em taxas utilizadas e aceitas como padrões, inclusive pela legislação do Imposto de renda.

Nota 4.1 - Bens Móveis - representado por valores de bens móveis (-) Deduzido as Depreciações, tais como: Máquinas e Equipamentos, Móveis e Utensílios e Veículos:

Descrição	Taxa Deprec.	Saldo Inicial	Valor Aquisição		Valor Depreciação		Saldo
			Adição	Baixas	Adição	Baixas	
Máquinas e Equipamentos	20,00%	3.930,22	9.994,07	0,00	-825,25	0,00	12.560,90
Móveis e Utensílios	20,00%	11.298,14	0,00	0,00	-1.056,15	0,00	9.185,87
Computadores e Periféricos	40,00%	3.500,00	1.376,55	0,00	-975,25	0,00	3.376,33
Veículos	40,00%	49.840,00	0,00	0,00	-9.967,94	0,00	39.872,06
Total		68.568,36	11.370,62	0,00	-12.824,59	0,00	64.995,16

Nota 5 - Passivo Circulante – Obrigações de curto – Obrigações com Fornecedores - representado por valores a pagar a fornecedores, provenientes de aquisição de bens, de produtos, de materiais e utilizados em serviços.

Descrição	2023	2022
Mateus Supermercados S.A.	32.726,36	6.988,96
Loja das Etiquetas Ltda	421,03	0,00
Minaplast Máquinas Ind. e Artefatos Plásticos Ltda	6.629,47	0,00
Lima e Pergher Indústria e Comércio S/A	5.741,23	421,03
Armazem Mateus S.A.	0,00	11.503,00
JR Comércio Atacadista de Prod. de Higiene	0,00	3.433,60
Total	45.518,09	22.524,39

Nota 6 - Passivo Circulante – Outras Obrigações com Terceiros – Outras Contas a Pagar - representados por valores a pagar a fornecedores de serviços, cartões de crédito, provenientes da contratação de serviços profissionais, ou a contratação com serviços de fornecimento de energia elétrica e serviços de telefonia e de internet, destinadas a continuidade das atividades da empresa, reconhecidas no mês da efetiva prestação de serviços, com vencimentos em meses seguintes, observado o princípio contábil da competência.

MARGHESS DISTRIBUIDORA E SERVICOS LTDA

CNPJ : 20.628.085/0001-64

Notas Explicativas às Demonstrações Contábeis e Financeiras- Exercício Social 2023

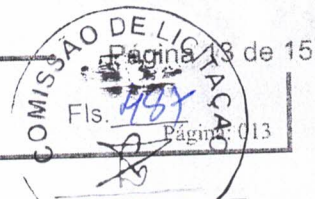

Descrição	2023	2022
João Francisco Costa Souza	0,00	3.636,00
Cartão de Crédito Empresarial Visa	0,00	3.594,37
Total	0,00	7.230,37

Nota 7 – Passivo Circulante – Obrigações de Curto Prazo - Obrigações Societárias – representada por valores pagos aos sócios.

Descrição	2023	2022
Pró-labore a Pagar	2.846,75	2.242,09
Total	2.846,75	2.242,09

Nota 8 – Passivo Circulante – Obrigações de Curto Prazo - Obrigações Sociais e Trabalhistas – representados por valores devidos a empregados, referentes a salários, férias e rescisão de contrato de trabalho, sempre reconhecidos pelo regime de competência.

Nota 8.1 – Passivo Circulante – Obrigações de Curto Prazo - Obrigações Sociais e Trabalhistas – Obrigações com Empregados - representados por valores devidos a empregados, referentes a salários, sempre reconhecidos pelo regime de competência.

Descrição	2023	2022
Salários a pagar	7.676,23	7.394,30
Total	7.676,23	7.394,30

Nota 8.2 – Passivo Circulante – Obrigações de Curto Prazo - Obrigações Sociais e Trabalhistas – Obrigações com Encargos Sociais - representados por valores devidos sobre a folha de empregados, sempre reconhecidos pelo regime de competência.

Descrição	2023	2022
FGTS a Recolher	1.034,90	841,23
INSS a Recolher	1.037,75	2.622,92
Total	2.072,65	3.464,15

Nota 8.3 – Passivo Circulante – Obrigações de Curto Prazo - Obrigações Sociais e Trabalhistas – Obrigações c/Ret. s/Folha de Pagamento - representados por valores retidos sobre a folha de empregados, sempre reconhecidos pelo regime de competência.

Descrição	2023	2022
IRRF cód. 0561 a Recolher	71,17	56,44
Total	71,17	56,44

Nota 9 - Passivo Circulante – Obrigações de Curto Prazo – Obrigações Tributárias - representada pelos impostos municipais e federais, apropriados para pagamento no mês seguinte ao apurado.

Descrição	2023	2022
Simplex Nacional a Recolher	4.012,21	13.049,35
Total	4.012,21	13.049,35

Nota 10 - Passivo Circulante – Provisões Trabalhistas – representada por valores a pagar aos empregados referentes a férias e encargos (INSS e FGTS), no efetivo gozo, reconhecido em cada mês do período, observado o princípio contábil da competência.

Descrição	2023	2022
Provisão para Férias	13.327,49	7.006,12
Provisão para FGTS s/Férias	1.066,18	560,47
Total	14.393,67	7.566,59
Total (Passivo Circulante)	76.590,77	64.127,98

Nota 11 – Passivo Não Circulante – Empréstimos e Financiamentos – representados por valores empréstimos contraídos junto a instituições financeiras para capital de giro com a finalidade de aplicar na manutenção das atividades, atualizados pelos indexadores pactuados contratualmente, representado por valores vencidos superiores a 360 dias.

Descrição	2023	2022
BB Capital de Giro PRONAMPE	10.634,31	11.241,99
(-) Juros s/BB Capital de Giro PRONAMPE	1.404,53	1.484,79
Total	10.634,31	9.757,20

Nota 12 - Patrimônio Líquido – representado pelas mutações patrimoniais ao longo da existência da empresa, ou seja, diferença entre receitas e despesas. Também conhecido como capital próprio (é a parte do patrimônio (+) Bens e Direitos (-) Obrigações com Terceiros = Patrimônio Líquido).

Nota 12.1 - Patrimônio Líquido – Capital Social - representado pelo valor investido pelo sócio para abertura dos negócios da empresa, conforme seu contrato social registrado na JUCEMA - Junta Comercial do Estado do Maranhão.

Nota 13 – Reservas - representado pelos lucros, deduzidos dos prejuízos realizados ao longo da existência da empresa.

Nota 13.1 – Reservas de Capital – Lucros Acumulados – representado pelos lucros, deduzidos dos prejuízos realizados ao longo da existência da empresa.

Nota 13.2 – Reservas de Capital – Ajustes de Exercícios Anteriores – representado por valores de receitas, deduzidos das despesas ocorridas em exercícios anteriores, sem que tenha ocorrido o seu efetivo reconhecimento no exercício anterior.

Nota 14 – Lucro Líquido do Exercício - representado por valores de receitas, deduzidos dos impostos, das despesas ocorridas no exercício.

Descrição	2023	2022
Capital Social	150.000,00	150.000,00
Lucros Acumulados	570.136,95	16.258,26
(+) Ajustes Credores Ex. Anteriores	114.173,70	114.173,70
Lucro Líquido do Exercício	508.342,30	528.853,03
Total do Patrimônio Líquido	1.317.627,29	809.284,99

Nota 15 – Receita Operacional Bruta – representado por valores de receitas oriundas das vendas de mercadorias e da prestação de serviços, objeto da atividade da empresa.

MARGHESS DISTRIBUIDORA E SERVICOS LTDA

CNPJ : 20.628.085/0001-64

Notas Explicativas às Demonstrações Contábeis e Financeiras- Exercício Social 2023



Nota 15.1 – Receita da Venda de Mercadorias - representado por valores de receitas oriundas das vendas de mercadorias, objeto da atividade da empresa.

Descrição	2023	2022
Receita da Venda de Mercadorias	1.328.426,35	988.771,23
Total	1.328.426,35	988.771,23

Nota 15.2 – Receita da Prestação de Serviços - representado por valores de receitas oriundas da prestação de serviços, objeto da atividade da empresa.

Descrição	2023	2022
Receita da Prestação de Serviços	0,00	24.272,08
Total	0,00	24.272,08

Nota 16 - (-) Deduções da Receita - representada pela (-) **Dedução dos Impostos Incidentes sobre a venda de mercadorias e prestação de serviços.**

Descrição	2023	2022
(-) Impostos s/Vendas de Merc. e Prest. de Serviços	116.247,27	61.553,61
Total	116.247,27	61.553,61

Nota 17 - Outras Receitas Operacionais - representado pelos valores de ganhos na venda de bens móveis da empresa.

Descrição	2023	2022
Outras Receitas Operacionais	309.174,18	69.408,32
Total	309.174,18	69.408,32

Nota 18 - (-) Custos Operacionais - representado pela utilização de materiais utilizados na produção que contribuíram para a consumação das operações realizadas no período. Representam os custos incorridos com áreas comercial, para obtenção das receitas operacionais do período.

Descrição	2023	2022
(-) Custos das Mercadorias Vendidas	408.114,24	135.673,29
Total	408.114,24	135.673,29

Nota 19 – Despesas com Pessoal - representado por valores de salários, encargos sociais, como FGTS, INSS, férias e 13º salários incidentes sobre a folha de pagamento dos empregados da empresa.

Descrição	2023	2022
Salários e Vencimentos	100.355,21	62.809,77
Férias e 13º Salário	21.238,55	12.457,49
Encargos Sociais (FGTS e INSS)	9.886,06	5.950,85
Benefícios	149,28	3.588,00
Total	131.330,54	84.806,11

Nota 20 - Despesas Administrativas - representado os gastos incorridos com as áreas comercial e administrativa, ou seja: despesas que contribuíram para o sacrifício da produção da receita da empresa.

Descrição	2023	2022
Utilidades e Serviços	149,00	0,00
Conservação e Manutenção de Bens	14.548,58	30.679,54
Comunicação	1.144,00	1.684,00
Serviços Profissionais	72.171,21	18.636,09
Material de Consumo e Expediente	55.333,48	55.400,17
Viagens, Estadas e Treinamentos	23.017,80	14.696,50
Despesas com Sócios e Administradores	37.600,00	30.600,00
Outros Gastos	205.030,92	108.426,93
Total	408.994,99	260.123,23

Nota 21 - Encargos com Depreciações e Amortizações - representado pelos valores de depreciações de bens móveis da empresa, tais como: móveis e utensílios, máquinas e equipamentos, computadores e veículos da empresa, aplicando as taxas aceitas pela legislação do imposto de renda.

Descrição	2023	2022
Deprec. e Amortização do Exercício	13.264,73	5.666,03
Total	13.264,73	5.666,03

Nota 22 - Despesas Tributárias - representado os gastos incorridos com impostos, tais como: IOF e IRRF sobre aplicações financeiras.

Descrição	2023	2022
Despesas Tributárias	2.517,27	3.150,80
Total	2.517,27	3.150,80

Nota 23 - (+) Receitas e ou (-) Despesas Financeiras Líquidas - representado pelos valores de encargos com empréstimos e financiamentos de bens da empresa.

Descrição	2023	2022
(+) Receitas Financeiras	2.633,35	846,40
(-) Despesas Financeiras	51.422,54	3.471,93
Total	48.789,19	2.625,53

São Luis/MA, 31 de dezembro de 2023.

Assinado digitalmente por:
MARIA JOSE DA SILVA SOUZA
 SÓCIA-ADMINISTRADORA
 CPF: 005.570.183-31

Assinado digitalmente por:
MARCOS JORDAN FERNANDES SOUZA
 CONTADOR
 CRC/MA: 011184/O-5
 CPF: 010.088.693-09



ASSINATURA ELETRÔNICA

Certificamos que o ato da empresa MARGHESS DISTRIBUIDORA E SERVICOS LTDA consta assinado digitalmente por:

IDENTIFICAÇÃO DO(S) ASSINANTE(S)	
CPF/CNPJ	Nome
00557018331	MARIA JOSE DA SILVA SOUZA
01008869309	MARCOS JORDAN FERNANDES SOUZA

CERTIFICO O REGISTRO EM 24/04/2024 19:33 SOB Nº 20240548736.
PROTOCOLO: 240548736 DE 24/04/2024.
CÓDIGO DE VERIFICAÇÃO: 12405817897. CNPJ DA SEDE: 20628085000164.
NIRE: 21201157648. COM EFEITOS DO REGISTRO EM: 24/04/2024.
MARGHESS DISTRIBUIDORA E SERVICOS LTDA

JUCEMA

CARLOS ANDRÉ DE MORAES PEREIRA
SECRETÁRIO-GERAL
www.emprasaFacil.ma.gov.br

A validade deste documento, se impresso, fica sujeita à comprovação de sua autenticidade nos respectivos portais, informando seus respectivos códigos de verificação.



REPÚBLICA FEDERATIVA DO BRASIL
CARTEIRA DE IDENTIDADE PROFISSIONAL
CONSELHO REGIONAL DE CONTABILIDADE
DO ESTADO DO MARANHÃO

Categoria **CONTADOR** Nº Registro **MA-011184/0-5**

Nome
MARCOS JORDAN FERNANDES SOUZA

Nascimento **15/04/1987** Nacionalidade **BRASILEIRA** Naturalidade **PACO DO LUMIAR-MA**



Marcos Jordan Fernandes Souza

Assinatura do Profissional



Filiação
JOAO FRANCISCO COSTA SOUZA
ANTÔNIA NILDES FERNANDES SOUZA

CPF
010.088.693-09

Documento de Identificação
194405020022 SSP-MA

Esta carteira tem fé pública como documento de identidade, nos termos do art. 18 do Decreto-Lei n.º 9.295/46, c/c art. 1º da Lei n.º 6.206/75.



Data de Registro
29/07/2010

Validado eletronicamente pelo Conselho Federal de Contabilidade
Código de Validação: **89B601**

VÁLIDA EM TODO O TERRITÓRIO NACIONAL



REPÚBLICA FEDERATIVA DO BRASIL
CARTEIRA DE IDENTIDADE PROFISSIONAL
CONSELHO REGIONAL DE CONTABILIDADE
DO ESTADO DO MARANHÃO



Aproxime um leitor de QR Code para validar ou acesse o endereço:
<https://sistemas.cfc.org.br/validacao/profissional/cpf/01008869309/codigo/89B601>



Sistema de Cadastramento Unificado de Fornecedores - SICAF

Relatório de Ocorrências Ativas

Dados do Fornecedor

CNPJ: 20.628.085/0001-64 DUNS®: 894863714
Razão Social: MARGHESS DISTRIBUIDORA E SERVICOS LTDA
Nome Fantasia: GRUPO MARGHESS
Situação do Fornecedor: Credenciado

Nenhum registro de Ocorrência Ativa encontrado para o fornecedor



Sistema de Cadastramento Unificado de Fornecedores - SICAF



Relatório de Ocorrências Ativas Impeditivas de Licitar

Dados do Fornecedor

CNPJ: 20.628.085/0001-64 DUNS®: 894863714
Razão Social: MARGHESS DISTRIBUIDORA E SERVICOS LTDA
Nome Fantasia: GRUPO MARGHESS
Situação do Fornecedor: Credenciado

Nenhum registro de Ocorrência Ativa encontrado para o fornecedor



Sistema de Cadastramento Unificado de Fornecedores - SICAF



Relatório de Prováveis Ocorrências Impeditivas Indiretas do Fornecedor

Dados do Fornecedor

CNPJ: 20.628.085/0001-64 DUNS®: 894863714
Razão Social: MARGHESS DISTRIBUIDORA E SERVICOS LTDA
Nome Fantasia: GRUPO MARGHESS
Situação do Fornecedor: Credenciado

Nenhum registro de Ocorrência Impeditiva Indireta encontrado para o fornecedor.



Sistema de Cadastramento Unificado de Fornecedores - SICAF

Relatório Nível V - Qualificação Técnica

Dados do Fornecedor

CNPJ: 20.628.085/0001-64 DUNS®: 894863714
Razão Social: MARGHESS DISTRIBUIDORA E SERVICOS LTDA
Nome Fantasia: GRUPO MARGHESS
Situação do Fornecedor: Credenciado

Dados do Nível

Situação do Nível: Cadastrado

Entidades de Classe

Entidade e UF	Nº Registro	Data de Validade
AUTORIZAÇÃO DE FUNCIONAMENTO DE EMPRESA - AFE / ANVISA (SANEANTES DOMISSANITÁRIOS)	3.11629-3	-
AUTORIZAÇÃO DE FUNCIONAMENTO DE EMPRESA - AFE / ANVISA (PRODUTOS PARA SAÚDE)	8.25542-5 (2L21YX9Y4H7L)	-
AUTORIZAÇÃO DE LICENÇA E FUNCIONAMENTO (PREFEITURA MUNICIPAL DE SÃO LUÍS/MA)	2024	31/12/2024
CONSELHO REGIONAL DE FARMÁCIA DO ESTADO DO MARANHÃO - CRF-MA (CERTIDÃO DE REGULARIDADE)	3331	31/12/2024
CONSELHO REGIONAL DOS REPRESENTANTES COMERCIAIS DO MARANHÃO (CERTIDÃO DE REGISTRO)	0150636/2023	31/12/2024
CONSELHO REGIONAL DE FARMÁCIA DO ESTADO DO MARANHÃO (DECLARAÇÃO DE INSCRIÇÃO DE ESTABELECIMENTO)	3331	31/12/2024
OORDENAÇÃO DE VIGILÂNCIA SANITÁRIA - SÃO LUÍS/MA (MERCADORIAS EM GERAL)	002685/2023	04/12/2024

Certificação Técnica

Certificadora	Nº Certificado	Data de Validade
INSTITUTO NACIONAL DE COLONIZAÇÃO E REFORMA AGRÁRIA - INCRA (CNPJ 00.375.972/0001-60): Gêneros alimentícios	S/N	-
36 BATALHÃO DE POLÍCIA MILITAR/MA (08.234.977/0001-85): Materiais de expediente	S/N	-
LUCIENE CASTELO BRANCO CAMPOS DOS SANTOS (CNPJ 11.477.945/0001-15): Pasta AZ - NFe 000000125	S/N	-

Relatório Nível V - Qualificação Técnica



Dados do Fornecedor

CNPJ: 20.628.085/0001-64 DUNS®: 894863714
 Razão Social: MARGHESS DISTRIBUIDORA E SERVICOS LTDA
 Nome Fantasia: GRUPO MARGHESS
 Situação do Fornecedor: Credenciado

Dados do Nível

Situação do Nível: Cadastrado

Certificação Técnica

Certificadora	Nº Certificado	Data de Validade
LUCIENE CASTELO BRANCO CAMPOS DOS SANTOS (CNPJ 11.477.945/0001-15): Papel A4 - NFe 000000083	S/N	-
CONSELHO REGIONAL DOS TECNICOS INDUSTRIAIS DA 2ª REGIAO-CRT-02 (CNPJ 32.865.193/0001-30): Materiais de expediente	S/N	-
MUNICIPIO DE ALTO ALEGRE DO MARANHÃO - PREFEITURA MUNICIPAL (CNPJ 01.612.832/0001-21): Higiene pessoal	S/N	-
LUCIENE CASTELO BRANCO CAMPOS DOS SANTOS (CNPJ 11.477.945/0001-15): Papel A4 - Nfe 000000093	S/N	-
LUCIENE CASTELO BRANCO CAMPOS DOS SANTOS (CNPJ 11.477.945/0001-15): Papel A4 - Nfe 000000050	S/N	-
MUNICÍPIO DE LIMA CAMPOS/MA - PREFEITURA MUNICIPAL (CNPJ 06.933.519/0001-09): 6.000kg peixes	S/N	-
RLCM - TRANSPORTES & LOCAÇÕES LTDA (CNPJ 38.130.854/0001-65): 25 Cestas básicas - NFe 0000000349	S/N	-
LUCIENE CASTELO BRANCO CAMPOS DOS SANTOS (CNPJ 11.477.945/0001-15): Papel A4 - Nfe 000000092	S/N	-
RLCM - TRANSPORTES & LOCAÇÕES LTDA (CNPJ 38.130.854/0001-65): 25 Cestas básicas - NFe 0000000361	S/N	-
G R RODRIGUES BASTOS (CNPJ 36.899.644/0001-00): Gêneros alimentícios não-perecíveis	S/N	-
AGÊNCIA BRASILEIRA DE PROMOÇÃO INTERNACIONAL DO TURISMO - EMBRATUR (CNPJ 35.842.428/0001-66): Máscaras descartáveis	S/N	-
MUNICÍPIO DE PRESIDENTE MÉDICE - CÂMARA MUNICIPAL (CNPJ 01.614.892/0001-83): Materiais de limpeza e higienização	S/N	-
E DE S MOURA CONSTRUÇÕES LTDA (CNPJ 15.364.759/0001-20): Canalizador	S/N	-

Relatório Nível V - Qualificação Técnica



Dados do Fornecedor

CNPJ: 20.628.085/0001-64 DUNS®: 894863714
 Razão Social: MARGHESS DISTRIBUIDORA E SERVICOS LTDA
 Nome Fantasia: GRUPO MARGHESS
 Situação do Fornecedor: Credenciado

Dados do Nível

Situação do Nível: Cadastrado

Certificação Técnica

Certificadora	Nº Certificado	Data de Validade
MUNICÍPIO DE SÃO JOSÉ DE RIBAMAR/MA - PREFEITURA MUNICIPAL (CNPJ 06.351.514 /0001-78): Água mineral - copo 200ml	S/N	-
VALE S/A (CNPJ 33.592.510/0378-21): 5.000 Cestas básicas	S/N	-
ANTONIA MARIA OLIVEIRA ALMEIDA 01973319390 (CNPJ 48.844.830/0001-21): Copa e cozinha	S/N	-
CLAUDIA SILVA DOS SANTOS 00165597380 (CNPJ 43.886.149/0001-22): Gêneros alimentícios (perecíveis e não-perecíveis)	S/N	-
ANTONIA MARIA OLIVEIRA ALMEIDA 01973319390 (CNPJ 48.844.830/0001-21): Mochila, lancheira e fraldas	S/N	-
MUNICÍPIO DE LIMA CAMPOS/MA - PREFEITURA MUNICIPAL (CNPJ 06.933.519 /0001-09): 4.000kg peixes	S/N	-
JIRLAB COMERCIO E SERVICOS LTDA (CNPJ 03.024.305/0001-21): Limpeza e Saneantes domissanitários	S/N	-
PRASERES DE SOUZA SOCIEDADE INDIVIDUAL DE ADVOCACIA (CNPJ 43.370.577 /0001-06): Papel A4 alcalino 75g/m	S/N	-
ANTONIA MARIA OLIVEIRA ALMEIDA 01973319390 (CNPJ 48.844.830/0001-21): Mochila, lancheira e fraldas	S/N	-
MJSP - POLÍCIA FEDERAL (CNPJ 00.394.494/0027- 75): Material de consumo	23334410/2022- NUMAT/SELOG	-
CASA DA MOEDA DO BRASIL (CNPJ 34.164.319 /0005-06): Super cola	S/N	-
EMPRESA MARANHENSE DE SERVIÇOS HOSPITALARES - EMSERH (CNPJ 18.159.709 /0001-63): Mobiliário hospitalar	S/N	-
POLY ENGENHARIA LTDA (CNPJ 0.494.917/0001- 90): Motor bomba	S/N	-
JIRLAB COMERCIO E SERVICOS LTDA (CNPJ 03.024.305/0001-21): Cadeiras de rodas	S/N	-

Relatório Nível V - Qualificação Técnica



Dados do Fornecedor

CNPJ: 20.628.085/0001-64 DUNS®: 894863714
 Razão Social: MARGHESS DISTRIBUIDORA E SERVICOS LTDA
 Nome Fantasia: GRUPO MARGHESS
 Situação do Fornecedor: Credenciado

Dados do Nível

Situação do Nível: Cadastrado

Certificação Técnica

Certificadora	Nº Certificado	Data de Validade
JIRLAB COMERCIO E SERVICOS LTDA (CNPJ 03.024.305/0001-21): Plaquetas tombamento- NFe 000000369	S/N	-
TEKNISE INFRAESTRUTURA EIRELI (CNPJ 37.290.055/0001-93): Tablet, smartphone, banqueta e bebedouro	S/N	-
COMERCIAL FERROPLASTMA LTDA (CNPJ 05.592.219/0001-40): 670 cestas básicas	S/N	-
COMERCIAL FERROPLASTMA LTDA (CNPJ 05.592.219/0001-40): 100 cestas básicas	S/N	-
COMERCIAL FERROPLASTMA LTDA (CNPJ 05.592.219/0001-40): 50 cestas básicas	S/N	-
MUNICÍPIO DE MATÕES DO NORTE/MA - CÂMARA MUNICIPAL (CNPJ 01.625.545/0001-56): Expediente, limpeza e gêneros alimentícios	S/N	-
UNIVERSIDADE ESTADUAL DO MARANHÃO - UEMA (CNPJ 06.352.421/0001-68): Bebedouros industriais	S/N	-
E DE S MOURA CONSTRUÇÕES LTDA (CNPJ 15.364.759/0001-20): Bebedouro industrial	S/N	-
F O MOREIRA COMERCIO E SERVICOS (CNPJ 27.458.531/0001-89): 170 cestas básicas	S/N	-
E DE S MOURA CONSTRUÇÕES LTDA (CNPJ 15.364.759/0001-20): Material de higiene e limpeza	S/N	-
JIRLAB COMERCIO E SERVICOS LTDA (CNPJ 03.024.305/0001-21): Material esportivo - NFe 000000113	S/N	-
CLAUDIA SILVA DOS SANTOS 00165597380 (CNPJ 43.886.149/0001-22): Gêneros alimentícios	S/N	-
JIRLAB COMERCIO E SERVICOS LTDA (CNPJ 03.024.305/0001-21): Material esportivo - NFe 000000117	S/N	-
PROCURADORIA DA REPÚBLICA NO MARANHÃO (CNPJ 26.989.715/0015-08): Gêneros alimentícios e descartáveis	PR-MA-00035625/2023	-

Relatório Nível V - Qualificação Técnica



Dados do Fornecedor

CNPJ: 20.628.085/0001-64 DUNS®: 894863714
 Razão Social: MARGHESS DISTRIBUIDORA E SERVICOS LTDA
 Nome Fantasia: GRUPO MARGHESS
 Situação do Fornecedor: Credenciado

Dados do Nível

Situação do Nível: Cadastrado

Certificação Técnica

Certificadora	Nº Certificado	Data de Validade
INSTITUTO SOCIAL OPUS CONSULT. E CAPAC. EM DESENV., EDUCAÇÃO E CIDADANIA, (CNPJ 06.018.371/0001-87): Expediente/escolar	S/N	-
E B C SILVA COMÉRCIO E SERVIÇOS EIRELI (CNPJ 05.321.253/0001-80): 225 cestas básicas	S/N	-
ÍLE COMÉRCIO DE MERCADORIAS, EQUIPAMENTOS E SERVIÇOS LTDA (CNPJ 08.158.284/0001-50): Higiene, limpeza, copa e cozinha	S/N	-
N DE J VALE COMERCIO E REPRESENTACAO LTDA (CNPJ 02.799.538/0001-33): Produtos para saúde / EPI	S/N	-
DANIEL ROCHA LAGO 62107998337 (CNPJ 39.257.956/0001-09): Água mineral 20L	S/N	-
SENAI - SERVIÇO NACIONAL DE APRENDIZAGEM INDUSTRIAL (CNPJ 03.775.543/0007-64): Álcool etílico hidratado (líquido e gel)	S/N	-
E B C SILVA LTDA (CNPJ 05.321.253/0001-80): Ração para animais	S/N	-

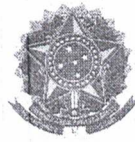

Sistema de Cadastramento Unificado de Fornecedores - SICAF

Declaração

Declaramos para os fins exigidos na legislação, conforme documentação registrada no SICAF, que a situação do fornecedor no momento é a seguinte:

Dados do Fornecedor

CNPJ: 20.628.085/0001-64 DUNS®: 894863714
Razão Social: MARGHESS DISTRIBUIDORA E SERVICOS LTDA
Nome Fantasia: GRUPO MARGHESS
Situação do Fornecedor: Credenciado Data de Vencimento do Cadastro: 03/01/2025
Natureza Jurídica: SOCIEDADE EMPRESÁRIA LIMITADA
MEI: Não
Porte da Empresa: Empresa de Pequeno

Ocorrências e Impedimentos

Ocorrência: Nada Consta
Impedimento de Licitar: Nada Consta
Ocorrências Impeditivas indiretas: Nada Consta
Vínculo com "Serviço Público": Nada Consta

Níveis cadastrados:

Documento(s) assinalado(s) com "*" está(ão) com prazo(s) vencido(s).
Fornecedor possui alguma pendência no Nível de Cadastramento indicado. Verifique mais informações sobre pendências nas funcionalidades de consulta.
Automática: a certidão foi obtida através de integração direta com o sistema emissor. Manual: a certidão foi inserida manualmente pelo fornecedor.

I - Credenciamento

II - Habilitação Jurídica

III - Regularidade Fiscal e Trabalhista Federal

Receita Federal e PGFN	Validade:	16/10/2024	Automática
FGTS	Validade:	22/09/2024	Automática
Trabalhista (http://www.tst.jus.br/certidao)	Validade:	15/02/2025	Automática

IV - Regularidade Fiscal Estadual/Distrital e Municipal (Possui Pendência)

Receita Estadual/Distrital	Validade:	02/09/2024 (*)
Receita Municipal	Validade:	26/11/2024

V - Qualificação Técnica

VI - Qualificação Econômico-Financeira

Validade:	31/05/2025
-----------	------------

Emitido em: 17/09/2024 09:34

CPF: 606.XXX.XXX-10 Nome: LUCAS SILVA ALENCAR

Ass: _____



TRIBUNAL DE CONTAS DA UNIÃO



Consulta Consolidada de Pessoa Jurídica

Este relatório tem por objetivo apresentar os resultados consolidados de consultas eletrônicas realizadas diretamente nos bancos de dados dos respectivos cadastros. A responsabilidade pela veracidade do resultado da consulta é do Órgão gestor de cada cadastro consultado. A informação relativa à razão social da Pessoa Jurídica é extraída do Cadastro Nacional da Pessoa Jurídica, mantido pela Receita Federal do Brasil.

Consulta realizada em: 17/09/2024 09:36:03

Informações da Pessoa Jurídica:

Razão Social: **MARGHESS DISTRIBUIDORA E SERVICOS LTDA**
CNPJ: **20.628.085/0001-64**

Resultados da Consulta Eletrônica:

Órgão Gestor: **TCU**
Cadastro: **Licitantes Inidôneos**
Resultado da consulta: **Nada Consta**

Para acessar a certidão original no portal do órgão gestor, clique [AQUI](#).

Órgão Gestor: **CNJ**
Cadastro: **CNIA - Cadastro Nacional de Condenações Cíveis por Ato de Improbidade Administrativa e Inelegibilidade**
Resultado da consulta: **Nada Consta**

Para acessar a certidão original no portal do órgão gestor, clique [AQUI](#).

Órgão Gestor: **Portal da Transparência**
Cadastro: **Cadastro Nacional de Empresas Inidôneas e Suspensas**
Resultado da consulta: **Nada Consta**

Para acessar a certidão original no portal do órgão gestor, clique [AQUI](#).

Órgão Gestor: **Portal da Transparência**
Cadastro: **CNEP - Cadastro Nacional de Empresas Punidas**
Resultado da consulta: **Nada Consta**

Para acessar a certidão original no portal do órgão gestor, clique [AQUI](#).

Obs: A consulta consolidada de pessoa jurídica visa atender aos princípios de simplificação e racionalização de serviços públicos digitais. Fundamento legal: Lei nº 12.965, de 23 de abril de 2014, Lei nº 13.460, de 26 de junho de 2017, Lei nº 13.726, de 8 de outubro de 2018, Decreto nº 8.638 de 15, de janeiro de 2016.

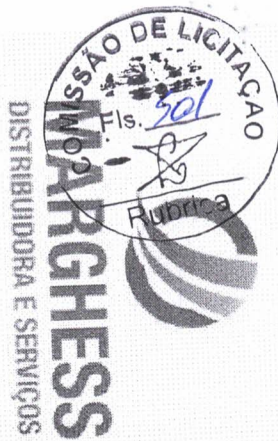

À Sua Senhoria o Senhor

Agente de Contratação

Prefeitura Municipal de São Francisco do Brejão - MA,

Rua Padre Cícero nº 51, Centro

CEP: 65929-000, São Francisco do Brejão - MA

PROPOSTA DE PREÇOS Nº 2024.0917.001.1020

Licitação: Pregão Eletrônico nº 014/2024

Processo Administrativo nº 110/2024

Objeto: O objeto da presente licitação é a escolha da proposta mais vantajosa para a aquisição eventual e futura de gêneros alimentícios, conforme condições, quantidades e exigências estabelecidas neste Edital e seus anexos.

Data/horário da realização do certame: 17 (dezessete) de setembro de 2024 (dois mil e vinte e quatro) às 09:00 (nove horas).

Local: Página eletrônica: <https://www.gov.br/compras>

Prezado(a),

Pelo presente, submetemos a vossa apreciação à nossa proposta de preços relativa à licitação em epígrafe, assumindo inteira responsabilidade por quaisquer erros ou omissões que venham a ser verificados na preparação da mesma e declaramos ainda que, temos pleno conhecimento das condições em que se desenvolverão os trabalhos e concordamos com a totalidade das instruções e critérios de qualificação definidos no edital.

1. Proponente:
 - 1.1. Razão Social: MARGHESS DISTRIBUIDORA E SERVIÇOS LTDA
 - 1.2. Nome Fantasia: GRUPO MARGHESS

Av. Jerônimo de Albuquerque Maranhão, nº 300, Loja 17 | Angelim | São Luís/MA | CEP 65.060-641
CNPJ nº 20.628.085/0001-64 | Inscricao estadual nº 12.724.411-5 | Inscricao municipal nº 3682405144
Registro CORE/MA nº 0150636/2023 | Registro CRF/MA nº 3331 | Registro CRN 11 a Região nº PJ/1569
Telefone:(98) 3303-3925 | E-mails: licitacao@grupomarghess.com.br, administracao@grupomarghess.com.br

grupomarghess.com.br



Documento assinado eletronicamente qualificado (Art. 5º, III, Lei 14.063/20) por:
PATRICIA CONCEIÇÃO DA SILVA SOUZA – CPF 01889251399 – GERENTE GERAC
A autenticidade da assinatura digital ICP-Brasil constante neste documento, poderá ser confirmada no
sítio oficial do Instituto Nacional de Tecnologia de Informação (<https://verificador.ti.gov.br>)

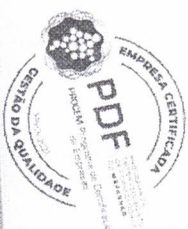



MARGHRESS

DISTRIBUIDORA E SERVIÇOS

- 1.3. CNPJ nº: 20.628.085/0001-64
- 1.4. Inscrição Estadual nº: 12.724.411-5
- 1.5. Inscrição Municipal nº: 3682405144
- 1.6. Registro no Conselho Regional dos Representantes Comerciais do Maranhão – CORE/MA nº 0150636/2023
- 1.7. Registro no Conselho Regional de Farmácia do Estado do Maranhão – CRF/MA nº: 3331
- 1.8. Registro no Conselho Regional de Nutricionistas 11ª Região nº: PJ/1569
- 1.9. Endereço: Av. Jerônimo de Albuquerque Maranhão, nº 300, Loja 17, Angelim, CEP 65.060-641, São Luís/MA.
- 1.10. Coordenadas geográficas: 2°32'2"S 44°13'40"W
- 1.11. Ponto de referência: Centro Comercial PH Center
- 1.12. Home Page: grupomarghress.com.br
- 1.13. E-mail: licitacao@grupomarghress.com.br
- 1.14. (DDD) Telefone: (98) 3303-3925 / 984258663

2. Representante legal que assinará contratos / aditamentos e instrumentos hábeis / pressuposto que acompanhará a fiscalização da contratante:

- 2.1. Nome completo: PATRÍCIA CONCEIÇÃO DA SILVA SOUZA
 - 2.2. Cédula de Identidade/órgão emissor nº: 019124082001-9 SSP/MA
 - 2.3. CPF nº: 018.892.513-99
 - 2.4. Registro profissional: Conselho Regional dos Representantes Comerciais do Maranhão – CORE/MA nº 0150637/2023
 - 2.5. Endereço residencial: Av. dos Holandeses, s/n, Quadra 13A, Apartamento 503, Torre C, Condomínios Sports Garden Holandeses, Olho D'Água, São Luís/MA, CEP 65.065-180
 - 2.6. Cargo/Função: Gerente Geral
 - 2.7. E-mail: gerencia@grupomarghress.com.br
 - 2.8. (DDD) Telefone: (98) 9-8136-1259
3. Nome completo: Maria de Jesus da Silva Pereira Coelho
 - 3.2. Profissão: Nutricionista
 - 3.3. Registro profissional: Conselho Regional de Nutrição - nº 13384

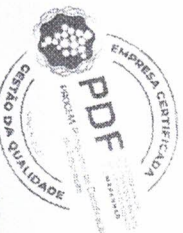



MARGHESS

DISTRIBUIDORA E SERVIÇOS

- 3.4. Cédula de identidade/órgão emissor n.º: 679004963 SESP/MA
- 3.5. CPF n.º: 022.217.703-90
- 3.6. Cargo/Função: Nutricionista
- 3.7. E-mail: sac@grupomarghess.com.br
- 3.8. (DDD) Telefone: (98) 3303-3925

- 4. Operador responsável pela licitação:
- 4.1. Nome completo: Thalison Garcez
- 4.2. Cargo/Função: Consultor de Vendas
- 4.3. E-mail: licitacao@grupomarghess.com.br
- 4.4. (DDD) Telefone: (98) 3303-3925
- 5. Proposta de Preços
- 5.1. Valor global: **R\$ 18.791,00 (dezoito mil, setecentos e noventa e um reais)**

Item	Descrição detalhada do objeto: Definição precisa, suficiente e clara do objeto	Marca	Modelo	Unidade de medida	Quant.	Preço Unitário (R\$)		Preço Total (R\$)	
						Indo-Árábico	Extensão	Indo-Árábico	Extensão
53	LEITE EM PÓ INTEGRAL OBTIDO POR DESIDRATAÇÃO DO LEITE DE VACA INTEGRAL E APTO PARA A ALIMENTAÇÃO HUMANA, MEDIANTE PROCESSOS TECNOLÓGICOS ADEQUADOS ADICIONADO DE LECITINA DE SOJA COMO EMULSIONANTE E COM ACOMPOSIÇÃO CENTESIMAL DE 26 G DE PROTEÍNA, 38 G DE CARBOIDRATOS E 26 G DE LÍPIDIOS. DEVENDO TER BOA SOLUBILIDADE – EMB. 200 G.	La serenissima	Alimentícios	KG	1750	9,50	nove reais e cinquenta centavos	16625,00	dezesseis mil, seiscentos e vinte e cinco reais
86	SARDINHA EMLATADA AO MOCHO DE TOMATE. CAIXA C/ 50 LATAS DE 130G. COM EMBALAGEM ABRE FACIL. INTEGRAS SEM VESTÍGIO DE FERRUGENS.	Palmeira	Gênero Alimentícios	KG	380	5,70	cinco reais e setenta centavos	2166,00	dois mil, cento e sessenta e seis reais
VALOR GLOBAL (R\$)						R\$ 18.791,00			

7. Prazo de validade da proposta: 60 (sessenta) dias, prorrogável automaticamente por igual período, independentemente de transcrição.



Documento assinado eletronicamente qualificado (Art. 5º, III, Lei: 14.065/20) por: PATRICIA CONCEIÇÃO DA SILVA SOUZA – CPF 01889251399 – GERENTE GERAÇÃO. A autenticidade da assinatura digital ICP-Brasil constante neste documento, poderá ser confirmada no site oficial do Instituto Nacional de Tecnologia de Informação (https://a.ericador.it.gov.br)

Av. Jerônimo de Albuquerque Maranhão, nº 300, Loja 17 | Angelim | São Luís/MA | CEP 65.060-641
CNPJ nº 20.628.085/0001-64 | Inscrição estadual nº 12.724.411-5 | Inscrição municipal nº 3682405144
Registro CORE/MA nº 0150636/2023 | Registro CRF/MA nº 3331 | Registro CRN 11ª Região nº PJ/1569
E-mail: sac@grupomarghess.com.br, administracao@grupomarghess.com.br
Telefone: (98) 3303-3925 | E-mail: licitacao@grupomarghess.com.br

grupomarghess.com.br

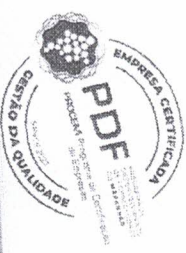

8. Prazo de entrega: Em concordância com as disposições contidas no termo de referência do instrumento convocatório.
9. Condições de pagamento: Em concordância com as disposições contidas no termo de referência do instrumento convocatório.
10. Prazo de validade do(s) produto(s): O(s) produto(s) que será(ão) fornecido(s) possui(em) data de fabricação e validade devidamente identificadas no rótulo da embalagem e atenderá(ão) integralmente às disposições contidas no termo de referência deste certame.
11. Prazo de garantia do(s) produto(s): A garantia contratual do(s) produto(s) será de acordo com as determinações do fabricante/indústria. Quanto a **garantia legal atendemos plenamente as determinações previstas nos artigos 24 e 26 da Lei nº 8.078, de 11 de setembro de 1990 e ulteriores alterações.**
12. Dados bancário – GRUPO MARGHESS:
 - 12.1. Banco/código de compensação: BANCO DO NORDESTE DO BRASIL S.A.
 - 12.2. Agência: 193-7 Conta corrente: 10.286-2
13. Informações complementares:

Declaramos que os preços unitários e total dos itens foram cotados em moeda nacional (Real – R\$), já incluídos todos os tributos (impostos e taxas), encargos fiscais, trabalhistas, comerciais e quaisquer outras despesas incidentes sobre o objeto da licitação.

Declaramos, sob as penas da lei, para fins do disposto no inciso V do artigo 27 da Lei nº 8.666/93, acrescido pela Lei nº 9.854/99, que não empregamos menores de 18 anos em trabalho noturno, perigoso ou insalubre e não empregamos menores de 16 anos na condição de aprendiz.

Declaramos, sob as penas da lei, que esta proposta de preços/cotação foi elaborada de maneira independente e que o seu conteúdo, bem como a intenção de apresentá-la não foi, no todo ou em parte, direta ou indiretamente, informado, discutido ou recebido de qualquer outra empresa.

Documento assinado eletronicamente qualificado (Art. 5º, III, Lei 14.063/20) por:
PATRICIA CONCEIÇÃO DA SILVA SOUZA – CPF 01889251399 – GERENTE GERAC
A autenticidade da assinatura digital ICP-Brasil constante neste documento, poderá ser confirmada no
sítio oficial do Instituto Nacional de Tecnologia de Informação (https://verificador.iti.gov.br)



Av. Jerônimo de Albuquerque Maranhão, nº 300, Loja 17 | Angelim | São Luís/MA | CEP 65.060-641
CNPJ nº 20.628.085/0001-64 | Inscrição estadual nº 12.724.411-5 | Inscrição municipal nº 3682405144
Registro CORE/MA nº 0150636/2023 | Registro CRF/MA nº 3331 | Registro CRM 11ª Região nº PJ/1569
Telefone: (98) 3303-3925 | E-mail: licitacao@grupomarghess.com.br, administracao@grupomarghess.com.br

grupomarghess.com.br

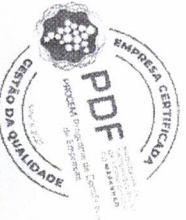



MARGHESS

DISTRIBUIDORA E SERVIÇOS

Declaramos, sob a pena da lei, que esta empresa e sócia/dirigentes não constam em listas oficiais por infringir as regulamentações pertinentes a valores socioambientais, bem como não contrata pessoas físicas ou jurídicas, dentro de sua cadeia produtiva, que constem de tais listas.

Declaramos, sob as penas da Lei, em observância a vedação prevista no art. 20, inciso XII, da Lei nº 12.465/2011, que a sócia e dirigentes não são servidores da Prefeitura Municipal de São Francisco do Brejão-MA, não estando, portanto, enquadrados no art. 9º, inciso III, da Lei nº 8.666/93, não havendo, também, qualquer outro impeditivo para participar de licitações e firmar contrato com órgão acima identificado.

Declaramos ainda, que esta empresa de pequeno porte é optante do regime de tributação SIMPLES NACIONAL, para fins de não incidência na fonte do IRPJ, da Contribuição Social sobre o Lucro Líquido (CSLL), da Contribuição para o Financiamento da Seguridade Social (Cofins), e da Contribuição para o PIS/Pasep, a que se refere o art. 64 da Lei nº 9.430, de 27 de dezembro de 1996, que é regularmente inscrita no Regime Especial Unificado de Arrecadação de Tributos e Contribuições devidos pelas Microempresas e Empresas de Pequeno Porte - Simples Nacional, de que trata o art. 12 da Lei Complementar 123, de 14 de dezembro de 2006

Para esse efeito, a declarante informa que:

I - Preenche os seguintes requisitos:

- a) Conserva em boa ordem, pelo prazo de 5 (cinco) anos, contado da data da emissão, os documentos que comprovam a origem de suas receitas; a efetivação de suas despesas, bem como a realização de quaisquer outros atos ou operações que venham a modificar sua situação patrimonial;
- b) Cumpre as obrigações acessórias a que está sujeita, em conformidade com legislação pertinente;
- II - o signatário é representante legal desta empresa, assumindo o compromisso de informar à Secretaria da Receita Federal do Brasil e à pessoa jurídica pagadora, imediatamente, eventual desequilíbrio da presente situação e está ciente de que a falsidade na prestação dessas informações, sem prejuízo do disposto no art. 32 da Lei 9.430, de 1996, o sujeitará, com as demais pessoas que para ela concorrerem, às penalidades previstas na legislação criminal e tributária, relativas à falsidade ideológica (art. 299 do Decreto-Lei nº 2.848, de 7 de dezembro de 1940 - Código Penal) e ao crime contra a ordem tributária (art. 1º da Lei nº 8.137, de 27 de dezembro de 1990).

São Luís - MA, em 17 (dezessete) de setembro de 2024 (dois mil e vinte e quatro).



Documento assinado eletronicamente qualificado (Art. 5º, III, Lei 14.063/20) por:
PATRICIA CONCEIÇÃO DA SILVA SOUZA - CPF 01889251399 - GERENTE GERAC
A autenticidade da assinatura digital ICP-Brasil constante neste documento, poderá ser confirmada no
sítio oficial do Instituto Nacional de Tecnologia de Informação (<https://verificador.it.gov.br>)

Av. Jerônimo de Albuquerque Maranhão, nº 300, Loja 17 | Angelim | São Luís/MA | CEP 65.060-641
CNPJ nº 20.628.085/0001-64 | Inscrição estadual nº 12.724.411-5 | Inscrição municipal nº 3682405144
Registro CORE/MA nº 0150636/2023 | Registro CRF/MA nº 3331 | Registro CRN 11ª Região nº PJ/1569
Telefone: (98) 3303-3925 | E-mail: s: licitacao@grupomarghess.com.br, administracao@grupomarghess.com.br

grupomarghess.com.br

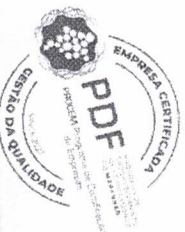

À Sua a Senhora o Senhor
 Agente de Contratação
 Prefeitura Municipal de São Francisco do Brejoão - MA,
 Rua Padre Cícero nº 51, Centro
 CEP: 65929-000, São Francisco do Brejoão - MA

COMPOSIÇÃO DE CUSTOS UNITÁRIOS

Licitação: Pregão Eletrônico nº 014/2024
Processo Administrativo nº 110/2024
Objeto: O objeto da presente licitação é a escolha da proposta mais vantajosa para a aquisição eventual e futura de gêneros alimentícios, conforme condições, quantidades e exigências estabelecidas neste Edital e seus anexos.

Data/horário da realização do certame: 17 (dezessete) de setembro de 2024 (dois mil e vinte e quatro) às 09:00 (nove horas).
Local: Página eletrônica: <https://www.gov.br/compras>

ITEM	ESPECIFICAÇÃO	UNID.	MARCA	QUANT.	CUSTO EFETIVO (R\$)	DESPESAS OPERACIONAIS		LUCRO ESTIMADO R\$	LUCRO ESTIMADO %		IMPOSTOS ETAXAS	PREÇO FINAL DO PRODUTO UNITÁRIO	TOTAL
						ADMINIST.	COMERCIAL						
53	LEITE EM PÓ INTEGRAL OBTIDO POR DESIDRATAÇÃO DO LEITE DE VACA INTEGRAL E APTO PARA A ALIMENTAÇÃO HUMANA, MEDIANTE PROCESSOS TECNOLÓGICOS ADEQUADOS ADICIONADO DE LECITINA DE SOJA COMO EMULSIONANTE E COM ACOMPOSIÇÃO CENTESIMAL DE 26 G DE PROTEÍNA, 38 G DE CARBOIDRATOS E 266 DE LÍPIDIOS. DEVENDO TER BOA SOLUBILIDADE – EMB. 200 G.	UND	La serenissima	1750	6,29	0,0755	0,0440	2,5205	26,53%	0,5700	9,50	16,625,00	





MARGHESS

DISTRIBUIDORA E SERVIÇOS

86	SARDINHA EMLATADA AO MOLHO DE TOMATE. CAIXA C/ 50 LATAS DE 130G. COM EMBALAGEM ABRE FACIL, INTEGRAS SEM VESTÍGIO DE FERRUGENS.	Lata	Palmeira	380	3,69	0,0443	0,0258	1,5979	28,03%	0,3420	5,70	2.166,00
----	--------------------------------------------------------------------------------------------------------------------------------	------	----------	-----	------	--------	--------	--------	--------	--------	------	----------

São Luís - MA, em 17 (dezessete) de setembro de 2024 (dois mil e vinte e quatro)

Patricia Conceição da Silva Souza
Patricia Conceição da Silva Souza
Gerente Geral
CPF: 018.892.51399

Assinado de forma digital por PATRICIA
CONCEICAO DA SILVA
SOUZA:01889251399
Dados: 2024.09.17 10:29:00 -03'00'

Documento assinado eletronicamente qualificado (Art. 5º, III, Lei 14.063/20) por:
PATRICIA CONCEIÇÃO DA SILVA SOUZA – CPF 01889251399 – GERENTE GERAÇÃO
A autenticidade da assinatura digital IC P-Brasil constante neste documento, poderá ser confirmada no
sítio oficial do Instituto Nacional de Tecnologia de Informação (<https://www.ific.gov.br>)

A verificação da idoneidade deste documento poderá ser feita através da leitura do QR-CODE ou através do endereço eletrônico: https://documentovirtual.com.br/grupomarghess/proposta/precos2024_0917_001_1070.pdf

Av. Jerônimo de Albuquerque Maranhão, nº 300, Loja 17 | Angelim | São Luís/MA | CEP 65.060-641
CNPJ nº 20.628.085/0001-64 | Inscrição estadual nº 12.724.411-5 | Inscrição municipal nº 36824051-44
Registro CORE/MA nº 0150636/2023 | Registro CRF/MA nº 3331 | Registro CRN 11º Região nº PJ/1569
Telefone: (98) 3303-3925 | E-mail: licitacao@grupomarghess.com.br, administracao@grupomarghess.com.br
grupomarghess.com.br

