



**ESTADO DO MARANHÃO**  
**PREFEITURA MUNICIPAL DE SÃO FRANCISCO DO BREJÃO**  
**CNPJ: 01.616.680/0001-35**  
**ASSESSORIA JURÍDICA**



Este é o Parecer.

Remeta-se à Comissão Permanente de Licitações para as providências que julgar cabíveis.

São Francisco do Brejão (MA), 03 de julho de 2023

**Fabicleia Sousa Conceição**  
**Assessora Jurídica**  
**OAB-MA 21.245**



ESTADO DO MARANHÃO  
PREFEITURA MUNICIPAL DE SÃO FRANCISCO DO BREJÃO  
CNPJ: 01.616.680/0001-35  
ASSESSORIA JURÍDICA



Processo nº 123/2023 - SINFRA

São Francisco do Brejão, (MA), 03 de julho de 2023

Após a devida análise e emissão do competente parecer jurídico, encaminho os autos do processo administrativo em epígrafe para prosseguimento em seus ulteriores termos.

**Fabicleia Sousa Conceição**

**Assessora Jurídica**

**OAB-MA 21.245**

AO ILMO. SR.  
LUCAS SILVA ALENCAR  
PRESIDENTE CPL  
NESTA



**ESTADO DO MARANHÃO**  
**PREFEITURA MUNICIPAL DE SÃO FRANCISCO DO BREJÃO**  
**COMISSÃO PERMANENTE DE LICITAÇÕES**



**EDITAL**

**TOMADA DE PREÇOS Nº 009/2023 – CPL**

**TIPO:** Menor Preço Global

**REGÊNCIA:** Lei nº 8.666, de 21 de junho de 1993 e suas alterações.

**ÓRGÃO INTERESSADO:** Secretaria Municipal de Infraestrutura

**PROCESSO ADMINISTRATIVO:** 123/2023

**REGIME DE EXECUÇÃO:** Empreitada por Preço Global

**DATA DE RECEBIMENTO E ABERTURA DOS ENVELOPES:** Dia 27 de julho de 2023 às 08:00 hs (oito horas) – Caso ocorra ponto facultativo ou outro impedimento legal, a presente licitação será realizada no primeiro dia útil subsequente.

A COMISSÃO PERMANENTE DE LICITAÇÕES DO MUNICÍPIO DE SÃO FRANCISCO DO BREJÃO - MA (CPL), torna público, para conhecimento dos interessados, que realizará e julgará a licitação acima indicada e receberá os envelopes **HABILITAÇÃO e PROPOSTA DE PREÇOS** na Rua Padre Cícero nº 51 Centro, sob as seguintes condições:

**1. OBJETO**

- 1.1. Contratação de empresa para a recuperação de estradas vicinais que conectam a sede, localidade Brejinho e estrada da Vila Leal, na zona rural de São Francisco do Brejão - MA, conforme Anexo II.
- 1.2. O valor estimado para a contratação é de R\$ 1.654.194,22 (um milhão, seiscentos e cinquenta e quatro mil, cento e noventa e quatro reais e vinte e dois centavos).

**2. PRAZO DE EXECUÇÃO**

- 2.1. A execução do objeto será de acordo com o cronograma físico-financeiro do projeto básico/executivo da obra.

**3. FONTE DE RECURSOS**

- 3.1. As despesas decorrentes da contratação correrão à conta dos seguintes recursos:

26.782.0004.1-018 - Recuperação/Abertura de Estradas Vicinais

4.4.90.51- Obras e Instalações

**4. LOCAL DE RETIRADA DO EDITAL E DA APRESENTAÇÃO DAS PROPOSTAS**

- 4.1. O Edital e seus anexos poderão ser consultados gratuitamente por meio do site [www.saofranciscodobrejao.ma.gov.br](http://www.saofranciscodobrejao.ma.gov.br) ou obtidos mediante solicitação ao Presidente da CPL por meio do e-mail [prefeiturabrejao2021@gmail.com](mailto:prefeiturabrejao2021@gmail.com) e, ainda, por meio presencial, mediante o pagamento no valor de R\$ 20,00 (vinte reais), a ser recolhido através de Documento de Arrecadação Municipal – DAM, estando disponível para atendimento em dias úteis, das 08:00 às 12:00 horas, na sede da Comissão Permanente de Licitações sito na Rua Padre Cícero nº 51 Centro São Francisco do Brejão – MA.

**5. DOCUMENTOS INTEGRANTES DESTES EDITAL**

- 5.1. Integram o presente Edital, como partes indissociáveis, os seguintes anexos:



**ESTADO DO MARANHÃO**  
**PREFEITURA MUNICIPAL DE SÃO FRANCISCO DO BREJÃO**  
**COMISSÃO PERMANENTE DE LICITAÇÕES**



- a) Anexo I - Carta de Apresentação/Proposta de Preços;
- b) Anexo II - Projeto Básico/Termo de Referência;
- c) Anexo III - Modelo de Carta Credencial;
- d) Anexo IV - Minuta do Contrato;
- e) Anexo V - Declaração a que alude o art. 27º, V da Lei n.º 8.666/93;
- f) Anexo VI - Modelo de Declaração de Inexistência de Fato Superveniente Impeditivo da Habilitação;
- g) Anexo VII - Modelo de declaração de enquadramento como ME, EPP ou MEI.

## **6. DA PARTICIPAÇÃO**

6.1. Poderão participar do presente certame empresas devidamente cadastradas junto ao órgão competente deste Município ou que atenderem a todas as condições exigidas para cadastramento até terceiro dia à data dos recebimentos das propostas, observada a necessária qualificação.

6.2. Não poderão participar direta ou indiretamente desta licitação:

6.2.1. Pessoas Naturais;

6.2.2. Empresas apresentadas na qualidade de subcontratadas;

6.2.3. Pessoas jurídicas que estejam cumprindo pena de suspensão de licitar com a Administração Pública ou qualquer de seus entes da administração indireta ou tenham sido por estes declaradas inidôneas, ainda que tal fato se de após o início do certame;

6.2.4. Empresas que tenham sócio-gerente, diretor ou responsável que seja servidor ou dirigente de órgão ou entidade da Administração Pública Municipal.

6.3. É vedada a participação de consórcios nesta licitação.

6.4. Não poderão participar desta licitação empresas das quais participem, seja a que título for, servidor público municipal de São Francisco do Brejão (MA).

## **7. – DAS MICRO E PEQUENAS EMPRESAS**

**7.1** – Por força da Lei Complementar nº 123/06 e do Decreto Municipal nº 006/21, as microempresas – MEs, as empresas de pequeno porte – EPPs e os microempreendedores individuais - MEIs que tenham interesse em participar desta Tomada de Preços deverão observar os procedimentos a seguir dispostos:

- a) as licitantes que se enquadrem na condição de ME, EPP ou MEI, e que eventualmente possuam alguma restrição no tocante à documentação relativa à regularidade fiscal, **deverão consignar tal informação expressamente na declaração prevista no item 9.3**
- b) no momento da oportuna fase de habilitação, caso a licitante detentora da melhor proposta seja uma ME, EPP ou MEI, deverá ser apresentada, no respectivo envelope, toda a documentação exigida neste edital, ainda que os documentos pertinentes à regularidade fiscal



ESTADO DO MARANHÃO  
PREFEITURA MUNICIPAL DE SÃO FRANCISCO DO BREJÃO  
COMISSÃO PERMANENTE DE LICITAÇÕES



- apresentem alguma restrição;
- c) Havendo alguma restrição na comprovação da regularidade fiscal, será assegurado o prazo de 5 (cinco) dias úteis, cujo termo inicial corresponderá ao momento da divulgação do resultado da fase de habilitação, prorrogável por igual período, para a regularização da documentação, pagamento ou parcelamento do débito e emissão de eventuais certidões negativas ou positivas com efeito de certidão negativa.
  - d) A prorrogação do prazo previsto na alínea “c” deverá ser concedida pelo presidente da CPL quando requerida pelo licitante, **a não ser que exista urgência na contratação ou prazo insuficiente para o empenho**, devidamente justificados.
  - e) A abertura da fase recursal em relação ao resultado do certame ocorrerá após os prazos de regularização fiscal de que tratam as alíneas “c” e “d”.
  - f) A não regularização da documentação no prazo previsto nas alíneas “c” e “d” implicará na decadência do direito à contratação, sem prejuízo das sanções previstas no art. 87 da Lei nº 8.666/93, sendo facultado à administração pública convocar os licitantes remanescentes, na ordem de classificação, ou revogar a licitação.
  - g) como critério de desempate, será assegurada preferência de contratação para MEs, EPPs ou MEIs, entendendo-se por empate aquelas situações em que as propostas apresentadas por MEs, EPPs ou MEIs sejam iguais ou até 10% (dez por cento) superiores a melhor proposta classificada.
  - h) como critério de desempate, será assegurada preferência de contratação para MEs, EPPs ou MEIs **sediadas no âmbito local (limites geográficos do município de São Francisco do Brejão - MA)**, entendendo-se por empate aquelas situações em que as propostas apresentadas por MEs, EPPs ou MEIs locais sejam iguais ou até 10% (dez por cento) superiores a melhor proposta classificada.
  - i) O licitante é responsável por solicitar seu desenquadramento da condição de microempresa ou empresa de pequeno porte quando houver ultrapassado o limite de faturamento estabelecido no art. 3º da Lei Complementar nº 123, de 2006, no ano fiscal anterior, **sob pena de ser declarado inidôneo para licitar e contratar com a administração pública**, sem prejuízo das demais sanções, caso usufrua ou tente usufruir indevidamente dos benefícios previstos no Decreto Municipal nº 006/2021.

7.2 – Para efeito do disposto no item acima, caracterizando o empate, proceder-se-á do seguinte modo:

- a) a ME, EPP ou MEI mais bem classificada terá a oportunidade de apresentar nova proposta no prazo máximo de dez minutos após o encerramento da fase de julgamento das propostas de preços, sob pena de preclusão;
- b) a nova proposta de preço mencionada na alínea anterior **deverá ser inferior àquela considerada vencedora do certame**, situação em que o objeto licitado será adjudicado em favor da detentora desta nova proposta (ME, EPP ou MEI) no caso da alínea “g” e (ME, EPP ou MEI - **sediadas no âmbito local**) no caso da alínea “h”, desde que seu preço seja aceitável;
- c) não ocorrendo a contratação da ME, EPP ou MEI, na forma da alínea anterior, serão convocadas as MEs, EPPs ou MEIs remanescentes, na ordem classificatória, para o exercício



**ESTADO DO MARANHÃO**  
**PREFEITURA MUNICIPAL DE SÃO FRANCISCO DO BREJÃO**  
**COMISSÃO PERMANENTE DE LICITAÇÕES**



- do mesmo direito;
- d) no caso de equivalência de valores apresentados pelas MEs, EPPs ou MEIs que se encontrem enquadradas no item 7.2., alínea c, será realizado sorteio entre elas para que se identifique aquela que primeiro poderá apresentar a melhor oferta;
  - e) na hipótese da não-contratação nos termos previstos no item 7.2, alínea c, o objeto licitado será adjudicado em favor da proposta originalmente vencedora do certame;
  - f) o procedimento acima somente será aplicado quando a melhor oferta inicial não tiver sido apresentada por ME, EPP ou MEI.

## **8. DOCUMENTAÇÃO EXIGIDA**

8.1. A documentação deverá ser entregue pelo representante legal da empresa licitante à COMISSÃO PERMANENTE DE LICITAÇÕES – CPL, em 02 (dois) envelopes opacos, devidamente lacrados e invioláveis, o primeiro, identificado como “ENVELOPE Nº 01 – DOCUMENTAÇÃO DE HABILITAÇÃO”, o segundo, como “ENVELOPE Nº 02 – PROPOSTA DE PREÇOS”, em cujas partes externas, além da razão ou denominação social da empresa licitante, deverão conter:

### **Envelope nº 01 – Documentação de Habilitação**

À  
PREFEITURA MUNICIPAL DE SÃO FRANCISCO DO BREJÃO (MA)  
COMISSÃO PERMANENTE DE LICITAÇÕES – CPL  
Rua Padre Cícero nº 51 Centro São Francisco do Brejão - MA  
Tomada de Preços nº 009/2023 – CPL - Data: 27/07/2023 às 08:00 horas

8.2. Para habilitação à presente licitação, as empresas apresentarão os documentos abaixo relacionados em original, por qualquer processo de cópia autenticada por cartório competente ou publicação em órgão da imprensa oficial, conforme exigência da Lei 8.666/93 e suas alterações.

- a) Registro comercial, no caso de empresa individual; ato constitutivo, estatuto ou contrato social e suas alterações, devidamente registrado, em se tratando de sociedade comercial, e, no caso de sociedade por ações, acompanhados dos documentos de eleição de seus administradores; inscrição do ato constitutivo, no caso de sociedades civis, acompanhada de prova de diretoria em exercício;
- b) Prova de inscrição no Cadastro Nacional de Pessoa Jurídica – CNPJ/MF;
- c) Prova de Regularidade com a Fazenda Federal e Seguridade Social (Certidão de Quitação de Tributos Federais e Certidão quanto à Dívida Ativa da União);
- d) Prova de Regularidade com a Fazenda Estadual (Certidão Negativa da Fazenda Estadual e Dívida Ativa).
- e) Prova de Regularidade com a Fazenda Municipal (Tributos Mobiliários e Imobiliários);
- f) Prova de Regularidade relativa ao Fundo de Garantia por Tempo de Serviço (FGTS), demonstrando situação regular no cumprimento dos encargos sociais instituídos por lei (CRF do FGTS);
- g) Prova de inexistência de débitos inadimplidos perante a Justiça do Trabalho, mediante a apresentação de certidão negativa, nos termos do Título VII-A da Consolidação das Leis do Trabalho, aprovada pelo Decreto-Lei nº 5.452, de 1º de maio de 1943.



**ESTADO DO MARANHÃO**  
**PREFEITURA MUNICIPAL DE SÃO FRANCISCO DO BREJÃO**  
**COMISSÃO PERMANENTE DE LICITAÇÕES**



- h) Prova de inscrição no cadastro de contribuintes Estadual e/ou Municipal, se houver, relativo ao domicílio da licitante, pertinente ao seu ramo de atividade e compatível com o objeto contratual;
- i) Certidão Negativa de Falência e Recuperação Judicial, expedida pelo distribuidor da sede da pessoa jurídica;
- j) Prova de registro da empresa no Conselho Regional de Engenharia, Arquitetura e Agronomia – CREA;
- l) **Qualificação Técnica-Operacional:** apresentação de no mínimo 01 (um) Atestado de Capacidade Técnica Operacional, expedido por pessoa jurídica de direito público ou privado, acompanhado(s) da(s) respectiva(s) Certidão(ões) de Acervo Técnico (CAT), que comprove ter a licitante capacidade para execução de obras e/ou serviços com características semelhantes e de complexidade operacionais equivalentes ou superiores ao objeto desta licitação.
- m) **Qualificação Técnica-Profissional:** comprovação de a licitante possuir em seu quadro permanente, na data prevista para entrega da proposta, ao menos um Engenheiro Civil que será responsável pela execução dos serviços, detentor(es) de atestado(s) de responsabilidade técnica, expedido por pessoa jurídica de direito público ou privado, devidamente registrado(s) no Conselho Regional de Engenharia e Agronomia-CREA, acompanhado(s) da(s) respectiva(s) Certidão(ões) de Acervo Técnico – CAT, que comprove ter o profissional capacidade para execução de obras e/ou serviços com características semelhantes e de complexidade operacionais equivalentes ou superiores ao objeto desta licitação.
- m.1) Para a comprovação do vínculo profissional do responsável técnico com a licitante deve-se admitir a apresentação de cópia de Carteira de Trabalho (CTPS), contrato social da licitante, contrato de prestação de serviço ou, ainda, declaração de contratação futura do profissional detentor de atestado apresentado, desde que acompanhada de anuência deste. (ACÓRDÃO n.º 1447/2015/TCU – Plenário).
- m.2) Quando se tratar de sócio da empresa licitante, tal comprovação será feita através do Ato Constitutivo da empresa ou Certidão do CREA, devidamente atualizados.
- m.3) Os profissionais indicados pela licitante, para fins de comprovação da capacitação técnico-profissional, deverão participar do serviço/obra objeto desta licitação, podendo ser substituídos por outro com experiência equivalente ou superior, mediante prévia autorização da Administração Pública Municipal (§ 10º, do art. 30, da Lei nº 8.666/93);
- n) Declaração a que alude o art. 27º, V da Lei nº 8.666/93 (conforme anexo V);
- o) Balanço patrimonial e demonstrações contábeis do último exercício social, com o devido registro na Junta Comercial, já exigíveis e apresentados na forma da Lei, em cópia autenticada, que comprovem a boa situação financeira da empresa, vedada a sua substituição por balancetes ou balanços provisórios;
- o.1) A boa situação financeira da empresa será avaliada pelos índices de Liquidez Geral (LG), Solvência Geral (SG) e Liquidez Corrente (LC), os quais devem ser maior que 1,00, resultante da aplicação das seguintes fórmulas:

$$LG = \frac{\text{ATIVO CIRCULANTE} + \text{REALIZÁVEL A LONGO PRAZO}}{\text{PASSIVO CIRCULANTE} + \text{EXIGÍVEL A LONGO PRAZO}}$$

$$SG = \frac{\text{ATIVO TOTAL}}{\text{PASSIVO CIRCULANTE} + \text{EXIGÍVEL A LONGO PRAZO}}$$



**ESTADO DO MARANHÃO**  
**PREFEITURA MUNICIPAL DE SÃO FRANCISCO DO BREJÃO**  
**COMISSÃO PERMANENTE DE LICITAÇÕES**



$$LC = \frac{\text{ATIVO CIRCULANTE}}{\text{PASSIVO CIRCULANTE}}$$

o.2) As fórmulas dos índices contábeis referidos deverão estar devidamente aplicadas em memorial de cálculos juntado ao balanço.

o.3) Caso o memorial não seja apresentado, a Comissão de Licitação efetuará os cálculos.

o.4) Se necessária a atualização do balanço e do capital social, deverá ser apresentado, juntamente com os documentos em apreço, o memorial de cálculo correspondente.

o.5) Serão considerados aceitos como na forma da Lei o balanço patrimonial e demonstrações contábeis assim apresentados:

o.5.1) sociedades regidas pela Lei nº 6.404/76 (sociedade anônima):

- publicados em Diário Oficial; ou
- publicados em jornal de grande circulação; ou
- por fotocópia registrada ou autenticada na Junta Comercial da sede ou domicílio do licitante.

o.5.2) sociedades por cota de responsabilidade limitada (LTDA):

- por fotocópia do Livro Diário, devidamente autenticado na Junta Comercial da sede ou domicílio do licitante ou em outro órgão equivalente; ou
- por fotocópia do Balanço e das Demonstrações Contábeis devidamente registrados ou autenticados na Junta Comercial da sede ou domicílio do licitante.

o.5.3) sociedade criada no exercício em curso:

- fotocópia do Balanço de Abertura, devidamente registrado ou autenticado na Junta Comercial da sede ou domicílio do licitante.

o.5.4) o balanço patrimonial e as demonstrações contábeis deverão estar assinados por contador ou por outro profissional equivalente, devidamente registrado no Conselho Regional de Contabilidade.

p) Declaração de inexistência de fato superveniente impeditivo da habilitação, conforme art. 32, parágrafo segundo da Lei nº 8.666/93 (conforme anexo VI);

q) Comprovação de capital social mínimo de 10% (dez por cento) do valor estimado da contratação, por meio de apresentação de Certidão Simplificada ou Específica expedida pela Junta Comercial do Estado onde está sediada a licitante. (art. 31, § 3º, da Lei nº 8.666/93)

**8.3. Não será admitida, em qualquer hipótese, a retirada da documentação apresentada pela licitante em sua versão original nos autos do processo.**

8.4. Os documentos em que o prazo de validade não estiver estipulado expressamente, ou fixado em lei, serão tidos como válidos pelo prazo de 60 (sessenta) dias, contados da data de sua emissão.

8.5. Será considerado inabilitado o licitante que deixar de apresentar, ou apresentar de forma incompleta, incompreensível, ilegível, com erro, rasura, omissão, qualquer exigência contida neste Edital.

8.6. O Envelope nº 02 deve conter a seguinte identificação:

**Envelope n.º 02 – Proposta Preços**

A





**ESTADO DO MARANHÃO**  
**PREFEITURA MUNICIPAL DE SÃO FRANCISCO DO BREJÃO**  
**COMISSÃO PERMANENTE DE LICITAÇÕES**



PREFEITURA MUNICIPAL DE SÃO FRANCISCO DO BREJÃO (MA)  
COMISSÃO PERMANENTE DE LICITAÇÕES – CPL  
Rua Padre Cícero nº 51 Centro São Francisco do Brejão - MA  
Tomada de Preços nº 009/2023 – CPL - Data: 27/07/2023 às 08:00 horas

E em seu interior deverá conter os seguintes documentos e elementos:

**8.7. Proposta de Preços, (Anexo I)** Em papel timbrado da licitante, datilografada ou impressa por qualquer outro meio, datada e assinada pelo seu responsável ou representante legal da licitante, rubricada, isenta de emendas, rasuras, ressalvas ou entrelinhas, contendo, necessariamente, os preços, em moeda corrente nacional, em valores unitários e totais, absolutamente líquidos já incluídos todos os encargos inerentes ao objeto, contendo:

- a) Prazo de validade da proposta, que não poderá ser inferior a 60 (sessenta) dias, contados a partir da data de abertura da licitação;
- b) Prazo de execução será de acordo com o cronograma físico-financeiro do projeto básico/executivo da obra;
- c) O preço total da proposta em algarismo e por extenso;

8.7.1. As propostas deverão apresentar preços correntes de mercado, conforme estabelece o art. 43, inciso IV da Lei nº 8.666/93 e ainda:

8.7.1.1. Planilha orçamentária, assinada na última folha e rubricada nas demais pelo representante legal;

8.7.1.2. Composição unitária de preços;

8.7.1.3. Composição de B.D.I.;

8.7.1.4. Composição de encargos sociais;

8.7.1.5. Cronograma Físico-Financeiro

8.7.2 É de exclusiva responsabilidade dos licitantes a descrição de todos os dados da proposta apresentada;

8.7.3. Não serão consideradas as propostas apresentadas fora do prazo, bem como aquelas que contiverem rasuras, emendas, borrões ou entrelinhas, de modo a ensejar dubiedade, principalmente em relação a valores;

8.7.4. As propostas de preços serão abertas em ato público, em data a ser definida pela Comissão Permanente de Licitação e comunicada previamente às licitantes.



ESTADO DO MARANHÃO  
PREFEITURA MUNICIPAL DE SÃO FRANCISCO DO BREJÃO  
COMISSÃO PERMANENTE DE LICITAÇÕES



## 9. DO RECEBIMENTO DAS PROPOSTAS E ABERTURA DOS ENVELOPES

9.1. As licitantes deverão se apresentar junto ao Presidente da CPL por meio de um representante, portando seu documento de identidade original e devidamente munido de Carta Credencial, podendo ser utilizado o modelo do Anexo III do Edital, ou procuração que o nomeie a participar deste procedimento licitatório em nome da licitante, respondendo por sua representada, **comprovando os necessários poderes para firmar declarações, interpor ou renunciar à interposição de recurso, assinar a ata e praticar todos os demais atos pertinentes ao presente certame.**

9.2. As participantes deverão apresentar também ato constitutivo, estatuto ou contrato social em vigor, devidamente registrado, em se tratando de sociedades comerciais, e, no caso de sociedades por ações, acompanhado de documentos de eleições de seus administradores, quando o licitante for representado por pessoa que estatutariamente tenha poder para tal, comprovando esta capacidade jurídica;

9.2.1. O credenciamento ora solicitado deverá ser entregue em anexo, na parte externa do “Envelope nº 01 – Documentação de Habilitação” ou apresentada pelo novo representante em tempo hábil, quando for o caso.

9.3. As licitantes que se enquadrem na condição de ME, EPP ou MEI **deverão apresentar Certidão Simplificada da Junta Comercial do Estado onde está sediada e declaração que comprove sua condição de ME, EPP ou MEI**, atestando ainda que inexistem fatos supervenientes que conduzam ao seu desenquadramento dessa situação, podendo ser utilizado o modelo do Anexo VII do Edital.

9.3.1. Na hipótese do item 9.3, **não serão considerados os documentos que estejam dentro de envelopes lacrados de habilitação**, que não serão abertos no início da respectiva sessão.

9.3.2. A declaração da condição de microempresa e de empresa de pequeno porte de que trata o item 9.3 deverá ser subscrita por quem detém poderes de representação da licitante, e deverá ser prestada com plena veracidade, sob pena de infringência ao artigo 299 do Código Penal.

9.3.3. A falsidade das declarações prestadas, objetivando os benefícios da Lei Complementar nº 123/2006, poderá caracterizar o crime de que trata o artigo 299 do Código Penal, sem prejuízo do enquadramento em outras figuras penais e da aplicação das sanções administrativas previstas na legislação pertinente, observado o devido processo legal, e implicará, também, **no afastamento da licitante, se o fato vier a ser constatado durante o trâmite da licitação.**

9.3.4. No caso de microempreendedor individual - MEI, a declaração da condição de que trata o item 9.3 poderá ser substituída pelo Certificado de Condição de Microempreendedor Individual – CCMEI, emitido pelo Portal do Empreendedor.

9.3.5. A falta da Certidão Simplificada da Junta Comercial e da declaração de enquadramento da licitante como microempresa ou empresa de pequeno porte ou sua imperfeição **não conduzirá ao seu afastamento da licitação, mas tão somente dos benefícios da Lei Complementar nº 123/2006.**



**ESTADO DO MARANHÃO**  
**PREFEITURA MUNICIPAL DE SÃO FRANCISCO DO BREJÃO**  
**COMISSÃO PERMANENTE DE LICITAÇÕES**



9.4. Após o horário marcado para a abertura dos envelopes, declarado o início dos trabalhos, nenhum outro será recebido.

9.5. A abertura dos envelopes será realizada em sessão pública, da qual se lavrará ata circunstanciada assinada pelos licitantes presentes e pela Comissão.

9.6. Na data e hora indicadas para o recebimento das propostas, a Comissão Permanente de Licitações abrirá, em primeiro lugar, o envelope nº 01, referente à documentação e habilitação preliminar; em seguida, o envelope nº 02 – Proposta de Preços. Os membros da Comissão e os representantes credenciados examinarão e rubricarão cada documento. Serão inabilitadas as empresas cuja documentação não satisfazer as exigências deste Edital.

9.7. O não comparecimento de qualquer participante às novas reuniões designadas não impedirá que ela se realize, não cabendo aos ausentes o direito de reclamação de qualquer natureza.

## **10 – DOS CRITÉRIOS DE JULGAMENTO**

10.1. No julgamento levar-se-ão em conta, no interesse do serviço público, as condições de **Menor Preço Global**, como disposto no art. 45, § 1º, inciso I, da Lei n.º 8.666/93.

10.2. Não se considerará qualquer oferta de vantagem não prevista no Edital inclusive financiamento subsidiado ou a fundo perdido nem preço ou vantagem baseada na oferta dos demais Licitantes.

10.3. Não se admitirá proposta que apresente preço global ou unitário simbólico, irrisório ou de valor zero, incompatível com os preços dos insumos e salários de mercado, acrescidos dos respectivos encargos, ainda que o presente Edital não tenha estabelecido limites mínimos.

10.4. A proposta apresentada que não se adequar aos termos deste Edital será rejeitada pela Comissão Permanente de Licitação.

10.5. Obedecidas as disposições da Lei nº 8.666/93, fica ressalvada à Comissão Permanente de Licitação, a seu exclusivo critério e mesmo depois da apresentação das propostas, sem que caiba às concorrentes, nas hipóteses abaixo, pleitear indenização, compensação ou vantagens a qualquer título, o direito de:

- a) julgar livremente a presente licitação;
- b) propor, motivadamente, à autoridade superior, a anulação ou a revogação do certame;
- c) desclassificar as propostas que não estejam em condições de assegurar execução satisfatória do objeto licitado, não atendam às exigências deste ato convocatório e que contenham preços excessivos ou manifestamente inexequíveis (art. 48, incisos I e II, da Lei Federal n.º 8.666/93);
- d) quando todos os licitantes forem inabilitados ou todas as propostas forem desclassificadas, a Comissão Permanente de Licitação poderá fixar aos licitantes o prazo de 08 (oito) dias úteis para apresentação de nova documentação ou de outras propostas que não contenham as irregularidades que geraram a inabilitação ou a desclassificação.



**ESTADO DO MARANHÃO**  
**PREFEITURA MUNICIPAL DE SÃO FRANCISCO DO BREJÃO**  
**COMISSÃO PERMANENTE DE LICITAÇÕES**



### **11 – DO CRITÉRIO DE DESEMPATE**

11.1. Em caso de empate entre duas ou mais concorrentes o desempate ocorrerá por sorteio, em ato público, realizado pela Comissão Permanente de Licitação, para o qual todos os licitantes serão convocados.

### **12 - DIVULGAÇÃO DOS RESULTADOS**

12.1. O resultado do julgamento desta licitação será divulgado na imprensa oficial, salvo se presentes os representantes dos licitantes no ato em que for adotada a decisão pela CPL, quando poderá ser feito diretamente aos interessados e lavrado em ata.

### **13 – CONDIÇÕES DE PAGAMENTO**

13.1. O pagamento será parcelado conforme a execução e efetuado pela Secretaria Municipal de Planejamento, Administração e Finanças ou por outro setor específico da Prefeitura Municipal de São Francisco do Brejão - MA, de acordo com os seguintes procedimentos:

- a) O primeiro pagamento será efetuado em até 30 (trinta) dias após a realização da primeira medição, devidamente atestada pela fiscalização.
- b) As medições dos serviços serão parciais, de acordo com o cronograma físico financeiro apresentado pela licitante.
- c) A contratada deverá apresentar a fatura, bem como os demais documentos exigidos, de acordo com cada medição, considerando-se este como o momento do adimplemento da etapa;
- d) O prazo de pagamento da(s) parcela(s) subsequente(s) será de até 30 (trinta) dias contados a partir da apresentação da fatura à PREFEITURA MUNICIPAL DE SÃO FRANCISCO DO BREJÃO-MA, referente à data final do período de adimplemento.

13.2. A primeira medição só será realizada com a apresentação da cópia da Anotação de Responsabilidade Técnica - ART da obra junto ao CREA-MA, bem como do documento que comprove que a obra foi matriculada no INSS.

13.3. As demais medições serão liberadas com a apresentação da Guia de Recolhimento junto ao INSS referente ao mês imediatamente anterior à solicitação do pagamento.

13.4. A medição final só será liberada contra a apresentação da CND junto ao INSS, bem como do Certificado de Regularidade junto ao FGTS, da obra contratada.

13.5. Nenhum pagamento se fará sem que a firma adjudicatária tenha recolhido valor de multa, eventualmente aplicada.

13.6. Os preços incluem todas as despesas com impostos, seguros, fretes, taxas ou outros encargos eventualmente incidentes sobre os serviços, não podendo sofrer reajuste de qualquer natureza, exceto nas hipóteses previstas em lei.



**ESTADO DO MARANHÃO**  
**PREFEITURA MUNICIPAL DE SÃO FRANCISCO DO BREJÃO**  
**COMISSÃO PERMANENTE DE LICITAÇÕES**



#### **14 – DOS ENCARGOS LEGAIS**

14.1. Os encargos legais vigentes ou futuros, decorrentes da legislação social ou fiscal, bem como os originários da relação empregatícia entre a empresa a ser contratada e o pessoal por ela empregado na execução do objeto da presente licitação (trabalhista, previdenciária e securitária), ficarão inteiramente sob a responsabilidade da proponente vencedora, não mantendo a Administração qualquer vínculo com os empregados da mesma.

#### **15. DO PRAZO RECURSAL**

15.1. Dos atos praticados pela Comissão Permanente de Licitações – CPL, decorrentes da aplicação dos termos desta licitação, caberão recursos, conforme previstos na Lei 8.666/93.

#### **16. DA CONTRATAÇÃO**

16.1. A execução dos serviços será de acordo com o cronograma físico-financeiro do projeto básico/executivo da obra.

16.2. O Contrato entre a Prefeitura Municipal de São Francisco do Brejão (MA) e a firma adjudicada será lavrado nos termos do art. 54 e seguintes da Lei n.º 8.666/93, consoante minuta do anexo IV.

16.3. A empresa adjudicatária deverá assinar o Contrato (anexo IV) no prazo máximo de até 10 (dez) dias úteis, contados da data da adjudicação do julgamento da presente Licitação.

16.4. Quando a empresa adjudicatária não assinar o contrato no prazo e nas condições estabelecidas, a Administração poderá convocar as licitantes remanescentes, na ordem de classificação, para fazê-lo em igual prazo e nas mesmas condições propostas pela primeira classificada, ou revogar a licitação, independentemente da cominação prevista no art. 81 da Lei nº 8.666/93.

16.5. A contratada fica obrigada a aceitar, nas mesmas condições contratuais, os acréscimos ou supressões, até 25% (vinte e cinco por cento) do valor inicial do contrato.

16.6. O contrato firmado entre a Administração Pública e a licitante vencedora poderá ser prorrogado nos termos e condições previstas na Lei nº 8.666/93.

#### **17 – DAS SANÇÕES ADMINISTRATIVAS**

17.1 - No caso de inadimplemento na execução total ou parcial do avençado, bem como no atraso na execução contratual, o adjudicatário ficará sujeito às penalidades abaixo relacionadas, garantida prévia defesa em regular processo administrativo:

- a) Advertência;
- b) multa;
- c) suspensão temporária de participar de licitações e impedimento de contratar com a Prefeitura Municipal de São Francisco do Brejão – MA por até dois anos;
- d) Declaração de inidoneidade para licitar ou contratar com a Administração Pública.



**ESTADO DO MARANHÃO**  
**PREFEITURA MUNICIPAL DE SÃO FRANCISCO DO BREJÃO**  
**COMISSÃO PERMANENTE DE LICITAÇÕES**



17.2 - O atraso na execução do objeto da presente licitação implicará na incidência de multa de 1% (um por cento) por dia, calculada sobre o valor total do contrato, até o limite de 30% (trinta por cento) do respectivo valor;

17.2.1 - Caso o atraso seja superior a dez dias úteis restará caracterizado o descumprimento total da obrigação contratual, cabendo à Administração Pública promover as medidas cabíveis;

17.3 - O descumprimento total da obrigação assumida, bem assim a recusa em assinar o instrumento contratual e ainda a recusa em executar o objeto licitado implicará na incidência de multa de 10% (dez por cento), calculada sobre o valor total do contrato/proposta, bem como a aplicação das demais sanções estabelecidas;

17.4 - A aplicação das penalidades será precedida da concessão da oportunidade de ampla defesa e contraditório por parte do adjudicatário, na forma da Lei;

17.5 - Os valores resultantes da aplicação das multas previstas serão cobrados pela via administrativa, devendo ser recolhida no prazo máximo de 10 (dez) dias corridos, a contar da data de recebimento da comunicação ou, se não atendido, judicialmente, pelo rito e com os encargos da execução fiscal, assegurado o contraditório e ampla defesa;

17.6 - O licitante que ensejar o retardamento da execução da licitação, não mantiver a proposta, falhar ou fraudar na execução do contrato, comportar-se de modo inidôneo, fizer declaração falsa ou cometer fraude fiscal, garantido o devido processo legal, ficará impedido de licitar e contratar com a Administração, pelo prazo de até 02 (dois) anos, enquanto perdurarem os motivos determinantes da punição ou até que seja promovida a reabilitação perante a própria autoridade que aplicou a penalidade, sem prejuízo das multas previstas neste edital e das demais cominações legais;

17.7. O valor das multas aplicadas será devidamente corrigido pela variação IGPM, até a data de seu efetivo pagamento, e recolhido em até 05 (cinco) dias da data de sua cominação, mediante Guia de Recolhimento Oficial.

## **18. DA GARANTIA CONTRATUAL**

**18.1** - Como garantia integral de todas as obrigações assumidas, a empresa vencedora prestará, no prazo de até 10 (dez) dias após assinatura do instrumento contratual, a garantia no valor correspondente a 5% (cinco por cento) do valor total do Contrato, conforme o disposto no art. 56, §1º, da Lei nº 8.666/93.

Essa garantia poderá ser prestada em uma das seguintes modalidades:

**18.1.1** caução em dinheiro ou em títulos da dívida pública;

**18.1.2** fiança bancária;

**18.1.3** seguro garantia.



**ESTADO DO MARANHÃO**  
**PREFEITURA MUNICIPAL DE SÃO FRANCISCO DO BREJÃO**  
**COMISSÃO PERMANENTE DE LICITAÇÕES**



**18.2** - Se o valor da garantia for utilizado em pagamento de qualquer obrigação, a adjudicatária obriga-se a fazer a respectiva reposição no prazo máximo de 5 (cinco) dias úteis contados da data em que for notificada.

**18.3** - A garantia somente será restituída à CONTRATADA após o integral cumprimento das obrigações contratuais.

**18.4** - A garantia apresentada por meio de títulos da dívida pública deverá ser emitida sob a forma escritural, mediante registro em sistema centralizado de liquidação e de custódia autorizado pelo Banco Central do Brasil e avaliados pelos seus valores econômicos, conforme definido pelo Ministério da Fazenda.

**18.5** - A garantia prestada pela licitante será liberada ou restituída após o término do Contrato, caso não haja pendências. Caso seja em dinheiro deverá ser recolhida junto a instituição bancária, em conta específica, sendo que esta será devolvida atualizada monetariamente, nos termos do §4º, do Art. 56, da Lei nº 8.666/93.

#### **19 – DAS DISPOSIÇÕES FINAIS**

**19.1.** Fica assegurado à Comissão Permanente de Licitações o direito de no interesse da Administração, sem que caiba aos licitantes qualquer tipo de reclamação ou indenização, adiar a data de abertura das propostas da presente Licitação, dando conhecimento aos interessados através de *e-mail* ou outro meio adequado, com antecedência mínima de 02 (dois) dias da data inicialmente marcada, como também o de alterar as condições deste Edital, as especificações e qualquer documento pertinente a esta licitação, desde que fixe novo prazo para apresentação das propostas, ou ainda revogar o processo licitatório por razões de interesse público decorrente de fato superveniente devidamente comprovado e/ou anulá-lo por ilegalidade, de ofício ou por provocação de terceiros, mediante parecer escrito e devidamente fundamentado, a qualquer tempo.

**19.2.** Nos termos do art. 48 e sem prejuízo do estabelecido no art. 109, ambos da Lei nº 8.666/93, o descumprimento de qualquer das disposições contidas nos itens deste Edital e seus Anexos, poderá ensejar a inabilitação ou desclassificação, respectivamente.

**19.3.** As decisões da Comissão Permanente de Licitações, bem como os demais atos de interesse dos licitantes serão publicados no Diário Oficial do Município, caso não possam ser feitas diretamente aos seus representantes.

**19.4.** Na hipótese de o processo licitatório vir a ser interrompido, o prazo de validade das propostas fica automaticamente prorrogado por igual número de dias em que estiver suspenso o feito.

**19.5.** Decairá do direito de impugnar os termos do presente Edital o Licitante que, tendo-os aceito sem objeção, venha apontar, depois da abertura dos envelopes de habilitação, falhas ou irregularidades que o viciaram.



**ESTADO DO MARANHÃO**  
**PREFEITURA MUNICIPAL DE SÃO FRANCISCO DO BREJÃO**  
**COMISSÃO PERMANENTE DE LICITAÇÕES**



19.6. O Contratado é responsável por todos os ônus e obrigações concernentes à legislação fiscal, social, trabalhista e tributária, bem como pelos danos e prejuízos que a qualquer título causar à Administração Municipal ou a terceiros, em decorrência da execução dos serviços contratados, respondendo por si e seus sucessores.

19.7. A Comissão poderá promover diligências de acordo com as disposições da legislação pertinente para dirimir dúvidas e esclarecer aspectos que possam representar condicionantes a perfeita análise das propostas. Enquadram-se nesta estratégia, inclusive, a eventual solicitação dos originais dos documentos, principalmente referentes a Regularidade Fiscal, os quais na medida das possibilidades dos Licitantes, deverão estar disponíveis para serem apresentados se solicitados, na sessão de abertura da documentação de habilitação.

19.8. Na contagem dos prazos estabelecidos neste Edital, excluir-se-á o dia do início e incluir-se-á o dia do vencimento.

19.9. A Comissão Permanente de Licitações – CPL prestará todos os esclarecimentos solicitados pelos interessados sobre o Edital e seus anexos, os quais poderão ser consultados e obtidos gratuitamente por meio do site [www.saofranciscodobrejao.ma.gov.br](http://www.saofranciscodobrejao.ma.gov.br) ou obtidos mediante solicitação ao Presidente da CPL por meio do e-mail [prefeiturabrejao2021@gmail.com](mailto:prefeiturabrejao2021@gmail.com) e, ainda, por meio presencial, mediante o pagamento no valor de R\$ 20,00 (vinte reais), a ser recolhido através de Documento de Arrecadação Municipal – DAM, estando disponível para atendimento em dias úteis, das 08:00 às 12:00 horas, na sede da Comissão Permanente de Licitações sito na Rua Padre Cícero nº 51 Centro São Francisco do Brejão – MA..

São Francisco do Brejão (MA), 04 de julho de 2023  
Lucas Silva Alencar  
Pregoeiro  
Portaria 096/2022

**Lucas Silva Alencar**  
**Presidente da Comissão Permanente de Licitações**





**ESTADO DO MARANHÃO**  
**PREFEITURA MUNICIPAL DE SÃO FRANCISCO DO BREJÃO**  
**COMISSÃO PERMANENTE DE LICITAÇÕES**



**TOMADA DE PREÇOS Nº 009/2023 - CPL**

**ANEXO I**

**(CARTA DE APRESENTAÇÃO)**  
**PROPOSTA DE PREÇOS**

Prezados Senhores,

\_\_\_\_\_ (empresa), com sede na cidade de \_\_\_\_\_ à Rua \_\_\_\_\_, n.º \_\_\_\_\_, inscrita no CNPJ/MF sob o número \_\_\_\_\_, neste ato representada por \_\_\_\_\_, portador do CPF n.º \_\_\_\_\_ e R.G. n.º \_\_\_\_\_, abaixo assinado, propõe à Secretaria Municipal de Infraestrutura os preços infra discriminados para a recuperação de estradas vicinais que conectam a sede, localidade Brejinho e estrada da Vila Leal, objeto da Tomada de Preços nº 009/2023 - CPL:

- O preço da proposta é de R\$ \_\_\_\_\_ (\_\_\_\_\_).
- Prazo de validade da proposta, que não poderá ser inferior a 60 (sessenta) dias, contados a partir da data de abertura da licitação;
- O prazo para execução dos serviços será de acordo com o cronograma físico-financeiro do projeto básico/executivo da obra.

\_\_\_\_\_  
Nome, Identidade e Assinatura do Responsável Legal



**ESTADO DO MARANHÃO**  
**PREFEITURA MUNICIPAL DE SÃO FRANCISCO DO BREJÃO**  
**COMISSÃO PERMANENTE DE LICITAÇÕES**



**TOMADA DE PREÇOS Nº 009/2023 - CPL**

**Projeto Básico/Executivo**



ESTADO DO MARANHÃO  
MUNICÍPIO DE SÃO FRANCISCO DO BREJÃO  
SETOR DE ENGENHARIA



# PROJETO BÁSICO – RECUPERAÇÃO DE ESTRADAS VICINAIS

RECUPERAÇÃO DE ESTRADAS VICINAIS QUE CONECTAM A SEDE,  
LOCALIDADE BREJINHO E ESTRADA DA VILA LEAL, NA ZONA RURAL DE  
SÃO FRANCISCO DO BREJÃO - MA

  
Flavio Alves Carvalho Lima  
Engenheiro Civil  
Reg. Nacional 1113494417

PREFEITURA DE SÃO FRANCISCO DO BREJÃO  
Com humildade também se governa 2021/2024  
[www.saofranciscodobrejo.ma.gov.br](http://www.saofranciscodobrejo.ma.gov.br)

## PROJETO BÁSICO DE ESTRADAS VICINAIS

### 1 - APRESENTAÇÃO

Com base nos fundamentos do art. 7º da Lei nº 8.666 de 21.06.93, e suas alterações posteriores, este projeto básico visa fornecer elementos e subsídios que possibilitem viabilizar a implantação de obras de infraestrutura básica, no presente caso, implantação de estrutura viária, com melhoramento de estradas vicinais, nas localidades: Sede, Localidade Brejinho e Estrada da Vila Leal, abaixo descritos, localizados na zona rural de São Francisco do Brejão - MA, no interior do Estado do Maranhão - MA, áreas estas a serem executadas em conformidade com a metodologia e especificações anexas e em consonância com as Normas Técnicas Brasileiras vigentes.

MUNICÍPIO	LOCALIZAÇÃO	ESTRADA (km)	OBRAS
São Francisco do Brejão - MA	Sede, Localidade Brejinho e Estrada da Vila Leal	26,45 Km	Recuperação de 26,45 km de estradas vicinais

Com a execução dessas obras, vislumbra-se melhorar as condições sociais dos assentados que atualmente estão enfrentando situações adversas às suas próprias subsistências, diante de problemas que envolvem a saúde, educação, transporte, comercialização de seus produtos, etc.

As obras e serviços, objeto deste projeto básico, serão executadas mediante contratação direta de empresas através de procedimento licitatório.

### 2 - JUSTIFICATIVA

As decorrentes chuvas que assolam o município degradaram bastante estas importantes vias de acesso e escoamento do município. A execução dessas obras encontra justificativa consistente na necessidade premente de ser criada, e/ou, complementada a infraestrutura básica rural nos projetos de assentamento, tornando-os melhor estruturados e organizados, proporcionando às famílias de agricultores assentadas, os benefícios socioeconômicos mínimos necessários à fixação do homem no campo.

As áreas localizadas no interior do estado, carentes de infraestrutura e assistência técnica e social tem motivado o êxodo rural para os grandes centros urbanos. Um dos problemas mais graves das áreas diz respeito à insuficiência das malhas viárias, que permitam o acesso, o transporte escolar e o escoamento da produção, em todas as épocas do ano, à população assentada. A maioria dos Projetos possui parte da malha viária implantada, porém, além de geralmente terem extensão insuficiente, apresentam trechos críticos, onde os serviços de melhoramento - limpeza, alargamento, revestimento e implantação de obras de arte, são necessários para permitir às comunidades ocupantes das áreas, um tráfego eficiente, de modo que as mesmas se integrem às malhas municipais, estaduais e federais existentes, com isso contribuindo para o desenvolvimento socioeconômico das regiões.



Flavio Alves Carvalho Lima  
Engenheiro Civil  
Reg. Nacional 1113494417

A verificação das obras propostas na área rural de grande potencial agrícola demonstra as dificuldades que os assentados têm para conseguir água de qualidade para a sua higiene e principalmente para consumo humano. O plano de trabalho, objeto deste estudo, demonstra de forma clara e objetiva, a viabilidade de aplicação dos recursos.

A necessidade de execução deste projeto visa o benefício à comunidade local, através da implantação das metas propostas, proporcionando, conseqüentemente, o desenvolvimento socioeconômico da região.

### 3 – PRAZO DE EXECUÇÃO DA OBRA

Para execução de todas as obras, objeto deste projeto básico, considerando que as mesmas serão executadas concomitantemente, estima-se a necessidade de 120 (cento e vinte) dias corridos e consecutivos, contados a partir da data da emissão da Ordem de Serviço autorizando o início dos serviços, conforme discriminado abaixo:

MUNICÍPIO	LOCALIZAÇÃO	ESTRADA (km)	OBRAS	PRAZO
São Francisco do Brejão - MA	Sede, Localidade Brejinho e Estrada da Vila Leal	26,45 Km	Recuperação de 26,45 km de estradas vicinais	90 dias corridos

### 4 – CUSTOS DAS OBRAS

Os custos previstos para execução das obras foram assim distribuídos:

MUNICÍPIO	LOCALIZAÇÃO	ESTRADA (km)	OBRAS	VALOR
São Francisco do Brejão - MA	Sede, Localidade Brejinho e Estrada da Vila Leal	26,45 Km	Recuperação de 26,45 km de estradas vicinais	R\$ 1.654.194,22

VALOR ESTIMADO DAS OBRAS \_\_\_\_\_ R\$ 1.654.194,22

(Um milhão, seiscentos e cinquenta e quatro mil, cento e noventa e quatro reais e vinte e dois centavos).

### 5 – ESCLARECIMENTOS COMPLEMENTARES

A escolha de recuperação das estradas foi motivada pela necessidade premente e relevante para os povoados, tendo por objetivo atender solicitações das



Flavio Alves Carvalho Lima  
Engenheiro Civil  
REA Nacional 1113494417

comunidades assentadas, resgatando desta forma uma dívida social compromissada com as mesmas.

Os trabalhos de recuperação das estradas vicinais serão basicamente efetuados por equipamentos de terraplenagem, como trator de esteira para o eventual desmatamento, limpeza e movimentação de terra, moto niveladora para regularização do leito e espalhamento de material, pá-carregadeira para carga dos caminhões de transporte do material de jazida a ser utilizado no revestimento primário da estrada vicinal e rolo compactador (pé de carneiro).

Os serviços serão executados em observância às peças técnicas anexas a este projeto, no que couber.

## 6 – ANEXOS

### I – ESTRADAS VICINAIS

#### 1 - Planilhas:

- Planilhas de Quantidades e Custos;
- Memória de Cálculo;

#### 2 - Cronograma Físico-financeiro;

#### 3 - Especificações:

- Características Técnicas das estradas;
- Metodologia Executiva de Estradas;

#### 4 - Desenhos e Modelos:

- seções de estradas;
- planta de locação das obras
- placa da obra.



Flavio Alves Carvalho Lima  
Engenheiro Civil  
Reg. Nacional 1113494417

## CARACTERÍSTICAS TÉCNICAS DAS ESTRADAS VICINAIS

	Padrão Alimentadora	Padrão Penetração
FAIXA DE DESMATAMENTO:	Variável	-
PLATAFORMA:	Largura média adotada => 6,00 m	-
REVESTIMENTO PRIMÁRIO (ENCASCALHAMENTO):	Espessura mínima de 20,00 cm em toda extensão e largura	-

RAMPA MÁXIMA:	SEM LIMITE	PICO ENTRE 18 E 20%
RAIO MÍNIMO:	SEM LIMITE	

MOVIMENTOS DE TERRA	
FAIXA DE ENQUADRAMENTO:	< 1000 m <sup>3</sup> /km
CORTES:	Pequenos cortes.
GREIDES:	Greides elevados (bota dentro).
ATERROS:	Trechos destacados e encabeçamento de pontes e bueiros.

DRENAGEM SUPERFICIAL	
ABAUAMENTO TRANSVERSAL:	Mínimo - 3%
OUTROS ELEMENTOS:	Descidas laterais (bigodes) em aclives/declives.
	Envaletamento lateral no trecho da estrada.

OBRAS DE ARTE	
CORRENTES:	N/A
ESPECIAIS	N/A

*Flávio Alves Carvalho Lima*  
Flávio Alves Carvalho Lima  
Engenheiro Civil  
Reg. Nacional 1113494417

## METODOLOGIA EXECUTIVA DE ESTRADAS VICINAIS EM PROJETOS DE ASSENTAMENTO

### 1 - LOCAÇÃO DO EIXO

1.1 - Como pressuposto inicial, admitir-se-á que o traçado geométrico da estrada foi definido por ocasião da elaboração do Estudo de Viabilidade Técnica do Assentamento - EVT, encontrando-se materializado pela demarcação topográfica do parcelamento rural.

1.2 - O reconhecimento expedito de campo deverá ser feito por profissional habilitado e constituirá numa inspeção exploratória, por meio terrestre e contato com liderança da comunidade local, com o objetivo de verificar a topografia da região, percorrendo-se estradas porventura existentes na mesma área, para possíveis correções do traçado.

1.2.1 - Havendo necessidade de retificação do traçado inicial, seja para evitar cortes em materiais pétreos, regiões alagadiças ou de solos moles e fofos, e cortes profundos, deverá ser feito um estudo de variantes visando selecionar a diretriz mais viável técnica e economicamente. O estudo deverá, tanto quanto possível, respeitar a faixa de domínio imposta pelo parcelamento rural.

1.3 - Realizado o reconhecimento terrestre e selecionada a melhor diretriz, será procedida a locação do seu eixo, com piquetamento, normalmente, de 20 em 20 metros, em toda a sua extensão, cravando-se, à margem do caminhamento, estacas testemunhas de madeira, com cerca de 40 a 60 cm de comprimento, as quais serão numeradas em ordem crescente, com tinta a óleo.

### 2 - NIVELAMENTO DO EIXO

2.1 - O eixo de locação será nivelado longitudinalmente e transversalmente mediante o emprego de instrumentos topográficos adequados, nos casos cabíveis, tal como nos grandes aterros movimentos de terraplenagem.

2.2 - De posse de tais dados, serão elaborados os seguintes desenhos:



Flavio Alves Carvalho Lima  
Engenheiro Civil  
REA Nacional 1110494417



2.2.1 - perfil longitudinal do terreno no eixo locado, obedecendo as escalas de 1:200 na vertical e 1:2.000 na horizontal, no qual será lançado o greide, bem como as obras de arte.

2.2.2 - seções transversais do terreno em cada estaca

2.3 – A partir dos desenhos definidos no item anterior, calcular-se-á os volumes de terra a movimentar, preparando-se os quadros de cubação e as notas de serviço.

2.3.1 - Os quadros de cubação, notas de serviço, desenhos, fluxograma de distribuição das massas indicando a origem e destino dos materiais a serem empregados, com seus respectivos volumes e distâncias de transporte calculados, constituirão o Projeto Simplificado de Terraplenagem que obrigatoriamente deverá ser aprovado pela fiscalização, antes da execução de qualquer etapa seguinte.

2.3.2 – A elaboração do Projeto Simplificado de Terraplenagem será dispensada quando ocorrer as seguintes situações:

a) greide coincidente com o perfil natural do terreno, comumente denominado “rolado” ou “colado”, em grande parte da extensão da estrada;

b) greide com elevação mínima de 0,30m, para estradas em regiões planas;

c) em todos os casos de pequenos cortes e aterros, em pontos localizados, que resultem em baixa movimentação de terra.

### 3 – TERRAPLENAGEM:

#### 3.1 - Desmatamento, destocamento e limpeza:

3.1.1 - Os serviços de desmatamento, destocamento e limpeza objetivam remover as obstruções existentes, tais como árvores, arbustos, tocos, raízes, vegetação rasteira e todo e qualquer material indesejável, das áreas destinadas à implantação do corpo estradal.



Flavio Alves Carvalho Lima  
Engenheiro Civil  
Rég. Nacional 111349417

3.1.2 - As árvores e arbustos que não interferirem na construção e que tiverem especial valor por razões históricas, cênicas ou por outro motivo relevante deverão ser preservados.

3.1.3 - O material resultante do desmatamento e destocamento será removido para as laterais da faixa desmatada, conforme a orientação da fiscalização, podendo a madeira-de-lei proveniente da derrubada de árvores ser utilizada na construção de pontes, escoramentos e estaqueamentos, por proposta da fiscalização.

3.1.4 - A operação da limpeza tem por objetivo o corte da camada superficial do terreno, numa profundidade entre 0,10m a 0,20m, para o expurgo da camada vegetal existente, visando, posteriormente, a colocação de material selecionado de maior capacidade de suporte.

3.1.5 - O controle dos serviços será feito pela fiscalização mediante apreciação visual de sua qualidade.

### 3.2 – Cortes:

3.2.1 – As operações de corte consistem na escavação, carga e transporte do material que constitui o terreno natural, até ser atingida a linha do greide projetado e/ou a rampa máxima admissível. E suas execuções sempre serão precedidas dos serviços de desmatamento, destocamento e limpeza.

3.2.2 - O desenvolvimento da escavação processar-se-á mediante a previsão de utilização do material extraído ou de sua rejeição.

3.2.3 - O material inservível à execução de aterros ou de reforço do sub-leito deverá ser removido para o bota-fora a ser indicado pela fiscalização.

3.2.4 - Sempre que o material extraído dos cortes for viável, técnica e economicamente, à execução do revestimento primário, deverá ser feito um depósito do referido material para posterior utilização.



Flávio Alves Carvalho Lima  
Engenheiro Civil  
Rég. Nacional 1113494417

3.2.5 - Os taludes de cortes, para materiais suficientemente estáveis, deverão apresentar a inclinação de 3(V):2(H), podendo variar em função das condições de estabilidade do solo.

### 3.3 – Aterros:

3.3.1 - Os serviços de execução de aterros consistem na deposição, espalhamento e compactação de material adequado sobre o terreno natural, até ser atingida a linha do greide projetado.

3.3.2 - O material destinado à construção de aterros deverá estar isento de quantidade prejudicial de matéria orgânica, tais como folhas, capim e raízes.

3.3.3 - Os aterros só deverão ser iniciados após a conclusão de todas as obras de arte correntes que interceptarem o corpo estradal. No caso das obras de arte especiais, se estas forem construídas antes dos aterros, todas as medidas de precaução deverão ser tomadas a fim de que o método construtivo empregado para a construção dos aterros de acesso não origine movimentos ou tensões indevidas nestas obras de arte.

3.3.4 – Quando necessário a construção de aterros em terrenos saturados deverá previamente ser executado à drenagem da área. A secagem pode ser efetuada por meio de valetas de interceptação, ou construção de linhas de bueiros, ou de passagem molhada, da forma mais econômica.

3.3.5 - O lançamento do material para a construção dos aterros deverá ser feito em camadas sucessivas, com espessura máxima de 0,30 m, podendo esta ser reduzida a critério da fiscalização, quando se tratar de solos argilosos com pouco ou nenhum material granular.

3.3.6 - O material deverá ser descarregado em montes ou em leiras no leito do corpo estradal e espalhado por motoniveladora ou equipamento similar, para obtenção da necessária uniformidade de distribuição e de espessura da camada, atentando-se para o abaulamento transversal mínimo que deverá ser dado à pista, a fim de propiciar a sua drenagem.



Flavio Alves Carvalho Lima  
Engenheiro Civil  
Reg. Nacional 1113494417

3.3.7 - Quando necessário umedecer o material para compactação, o umedecimento será feito por caminhão tanque munido de espargedor. Se, ao contrário, a umidade for excessiva, a evaporação poderá ser agilizada pela utilização de motoniveladora ou grade de disco puxada por um trator agrícola. O controle do teor de umidade do solo será visual.

3.3.8 - A compactação deverá ser executada das bordas da estrada para o seu centro, passando-se o rolo, no mínimo, 04 (quatro) vezes por faixa.

3.3.9 - Os aterros próximos aos encontros de pontes, o enchimento de cavas de fundações e de trincheiras de bueiros, bem como todas as áreas de difícil acesso ao equipamento usual de compactação, serão compactados mediante o uso de equipamento adequado, como soquetes manuais e sapos mecânicos. A execução será em camadas, nas mesmas condições exigidas para o corpo dos aterros.

3.3.10 - Em regiões onde houver predominância de areia, os aterros poderão ser executados com o emprego deste material, o qual deverá ser confinado mediante a adição e compactação de material argiloso, em camadas subsequentes ao aterro em areia.

3.3.11 - Os taludes de aterros apresentarão a inclinação de 2(V):3(H).

3.3.12 - No caso de aterros superiores a 0,80 m de altura, recomenda-se o alargamento de 0,50 m de ambos os lados da plataforma.

#### 3.4 - Empréstimos e bota-dentro:

3.4.1 - Os empréstimos destinam-se à obtenção ou complementação dos volumes necessários à execução dos aterros, bem como do revestimento primário, e terão seu aproveitamento dependente da ocorrência de materiais adequados e respectiva exploração em condições econômicas.

3.4.2 - Sempre que possível, os empréstimos deverão ser executados junto ao corpo estradal, resultando prioritariamente em alargamento dos cortes.



Flávio Alves Carvalho Lima  
Engenheiro Civil  
Rég. Nacional 111349417

3.4.3 - Os empréstimos em alargamento de cortes deverão, preferencialmente, atingir a cota do greide. Nos trechos em curva, sempre que possível, situar-se-ão do lado interno desta, e a linha de fundo do empréstimo deverá promover a drenagem adequada, impedindo a condução de águas pluviais para a plataforma.

3.4.4 - Os empréstimos não decorrentes de alargamento de cortes, deverão situar-se de modo a não interferir no aspecto paisagístico da região. As escavações serão precedidas dos serviços de desmatamento, destocamento e limpeza da área.

3.4.5 - Quando os empréstimos forem destinados à construção de trechos em greide elevado, utilizar-se-á, preferencialmente, o bota-dentro por ser de baixo custo construtivo.

3.4.6 - As caixas do bota-dentro serão perpendiculares ao eixo da estrada, devendo ser deixada entre elas, como testemunha, uma faixa de largura não inferior a 1,00 m. A largura das caixas deverá ser, no máximo, duas vezes à da lâmina do equipamento que estiver em operação.

3.4.7 - O bota-dentro não deverá ser empregado para o levantamento de greide acima de 50 cm e em plataforma com mais de 6,00 m de largura.

3.4.8 - O bordo interno da caixa de empréstimo, quando aberta ao lado de trechos em greide elevado, deverá localizar-se à distância mínima de 5,00 m do pé do aterro.

3.4.9 - Entre o bordo externo da caixa de empréstimo e o limite da faixa de domínio, deverá ser mantida sem exploração uma faixa de 1,00 m de largura, a fim de permitir a implantação da vedação delimitadora. No caso de caixa de empréstimo resultante de alargamento de corte, esta faixa deverá ter largura mínima de 3,00 m, com a finalidade de permitir também a implantação da valeta de proteção.

3.4.10 - O acabamento dos bordos das caixas de empréstimos deverá ser executado sob taludes estáveis.



Flávio Alves Carvalho Lima  
Engenheiro Civil  
Rég. Nacional 1113494417

3.4.11 - Por uma questão de estética, o alargamento de cortes e os empréstimos laterais deverão ser feitos uniformemente em longos trechos, ao invés de serem intermitentes ou com dimensões variáveis.

### 3.5 – Regularização da plataforma (conformação mecânica):

3.5.1 – O serviço de regularização mecânica da plataforma, também conhecido como conformação mecânica, visa proporcionar a conformação das seções transversais, na taxa de abaulamento mínima de 03% (três por cento) e máxima de 05% (cinco por cento). Este serviço deverá ser desenvolvido por meio de motoniveladora, com lâmina inclinada no sentido de dar ao leito a conformação desejada e complementado com a operação de compactação.

3.5.2 - Para tornar superfície do corpo estradal homogênea, suave e regularizada, deverá ser procedido a escarificação de toda a camada da plataforma.

### 3.6 - Revestimento Primário:

3.6.1 – Revestimento primário é a camada constituída da mistura de solos de partículas granulares naturais ou artificias resistentes, formadora da capa da pista de rolamento.

3.6.2 - As jazidas de material de revestimento primário somente serão utilizada após ser realizado o estudo de economicidade das mesmas e aprovadas pela Fiscalização

3.6.3 - A execução da camada de revestimento primário, somente deverá ser iniciada após a conclusão dos serviços de regularização da plataforma.

3.6.4 - O lançamento do material do revestimento deverá ser processado em montes sucessivos, no interior da faixa definida topograficamente, para ser a pista de rolamento. E o seu espalhamento deverá ser desenvolvido com a utilização de motoniveladora ou equipamento similar, para obtenção da necessária uniformidade da espessura da camada, atentando-se para manutenção do abaulamento da plataforma, o qual não poderá ser inferior a 03% (três por cento).



Flavio Alves Carvalho Lima  
Engenheiro Civil  
Rég. Nacional 1113494417

3.6.5 – Concluído os serviços de espalhamento, o material do revestimento será devidamente compactado.

3.6.6 – A compactação será sempre iniciada pelos bordos com a previsão de que, nas primeiras passadas, o rolo seja apoiada metade no acostamento e metade na camada do revestimento.

#### 4 – DRENAGEM:

##### 4.1 - Drenagem superficial ( valetamento ):

4.1.1 - Com o objetivo de proteger o corpo das estradas das infiltrações e preservar as suas vidas úteis, deverão ser executados serviços de drenagem superficial, de forma a não permitir a permanência de águas no leito das plataformas.

4.1.2 - Nas laterais das plataformas dos trechos em cortes deverão ser construídas valetas (bigodes), com o propósito de drenar as águas provenientes dos taludes e das próprias plataformas.

4.1.4 - As valetas laterais deverão ser construídas ao longo da estrada com uma esconsidade capaz de absorver as massas líquidas da plataforma, e as conduzir para o exterior da área da estrada, através das saídas laterais (bigodes).

4.1.5 – A taxa de inclinação das valetas deverá ser definida levando em consideração a declividade do terreno e tipo de solo, de modo a evitar o carreamento do solo e a formação de bacia de águas estagnadas.

4.1.6 – Excepcionalmente, poderão ser construídas valetas de proteção nas saias dos aterros, quando estes forem executados em vale fechados ou em boqueirões.

##### 4.2 – Obras transversais:

4.2.1 – Visando permitir a passagem das águas de um lado ao outro do corpo estradal deverão ser construídas as necessárias obras transversais, com o propósito de interceptar a drenagem natural, das áreas adjacentes.



Flavio Alves Carvalho Lima  
Engenheiro Civil  
Reg. Nacional 1113494417

4.2.2 – As obras transversais subdividem-se em duas categorias: obras de arte correntes e obras de arte especiais.

4.2.3 - A obra de arte especial deverá ser entendida como aquela cujo vão livre total seja superior a 6,00 (seis) metros medidos entre os encontros ou entre os pilares, tais como ponte, pontilhão, viaduto e bueiros múltiplos. Em caso contrário será entendida como obra de arte corrente.

4.2.4 - As obras de arte, de talvegue e de greide, serão totalmente implantadas antes da construção dos aterros e seus diâmetros e comprimentos, serão determinados de acordo com necessidades locais, e serão executadas de conformidade com a orientação da Fiscalização.

## 5 - EQUIPAMENTOS A SEREM UTILIZADOS:

5.1 - Durante a realização dos objetivos desta Especificação recomenda-se a utilização dos seguintes equipamentos:

### 5.1.1 - Exploração do terreno e locação da obra

- Teodolito
- Instrumento de Georreferenciamento (GPS)
- Motosserra
- Trena de aço
- Balizas
- Miras
- Ferramentas manuais

### 5.1.2 - Desmatamento, destocamento e limpeza

- Trator de esteira com lâmina e escarificador
- Motosserra
- Caminhão de lubrificação
- Ferramentas manuais



Flavio Alves Carvalho Lima  
Engenheiro Civil  
Reg. Nacional 1113494417



### 5.1.3 - Nivelamento e estaqueamento dos eixos

- Nível topográfico
- Miras
- Trena de aço
- Ferramentas manuais

### 5.1.4 - Serviços de terraplenagem

- Trator de esteira com lâmina
- Carregador frontal
- Motoniveladora
- Caminhão basculante
- Caminhão de lubrificação
- Caminhão irrigador
- Trator de pneus
- Grade de disco
- Rolo compactador vibratório pé-de-carneiro
- Rolo compactador liso
- Compactador de ar comprimido
- Ferramentas manuais

### 5.1.5 – Obras de arte correntes e especiais

- Trator de esteira com lâmina ou carregador frontal
- Retro- escavadeira
- Caminhão comercial com guindaste
- Compactador de ar comprimido
- Bate-estacas
- Betoneiras
- Vibrador
- Ferramentas manuais
- Grupo gerador

### 5.1.6 – Revestimento primário

- Trator de esteira com lâmina
- Carregador frontal
- Caminhões basculantes
- Caminhão irrigador

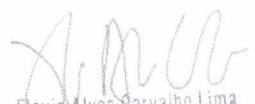

Flávio Alves Carvalho Lima  
Engenheiro Civil  
Reg. Nacional 1113494417

- Caminhão de lubrificação
- Motoniveladora
- Trator agrícola
- Grade de disco
- Rolo compactador vibratório pé-de-carneiro
- Rolo compactador liso
- Equipamentos manuais

#### 6 - CONTROLE GEOMÉTRICO E TECNOLÓGICO:

Quando necessário, os controles tecnológicos e geométricos dos serviços serão realizados, com base nas Especificações Gerais para Obras Rodoviárias do DNER.

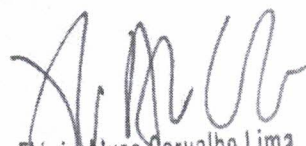

Flávio Alves Carvalho Lima  
Engenheiro Civil  
Reg. Nacional 1113494417  
**FLÁVIO ALVES CARVALHO LIMA**  
ENGENHEIRO CIVIL



Flávio Alves Carvalho Lima  
Engenheiro Civil  
Reg. Nacional 1113494417

## RELATÓRIO FOTOGRÁFICO

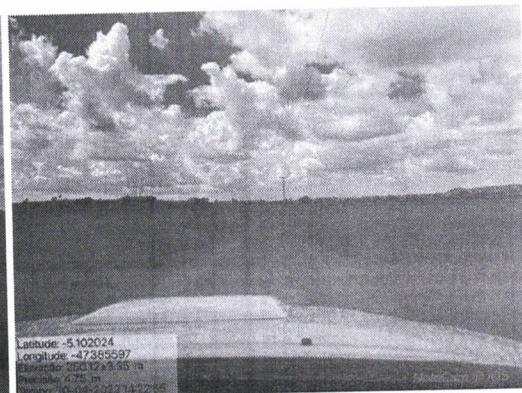
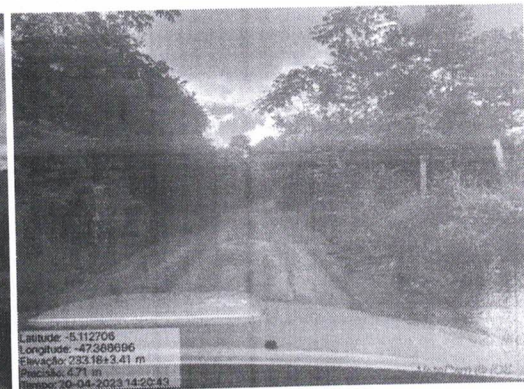

*Flávio Alves Carvalho Lima*  
Flávio Alves Carvalho Lima  
Engenheiro Civil  
Rég. Nacional 1118494417

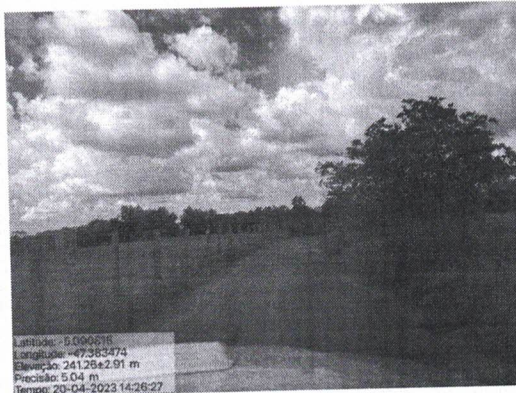
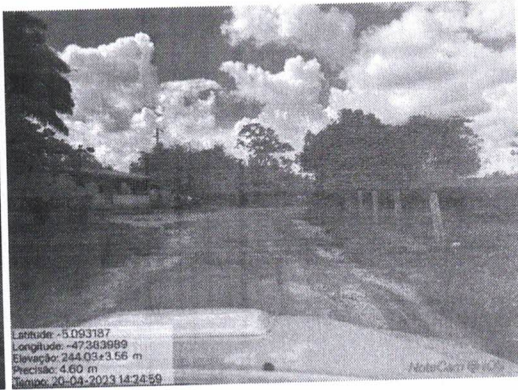
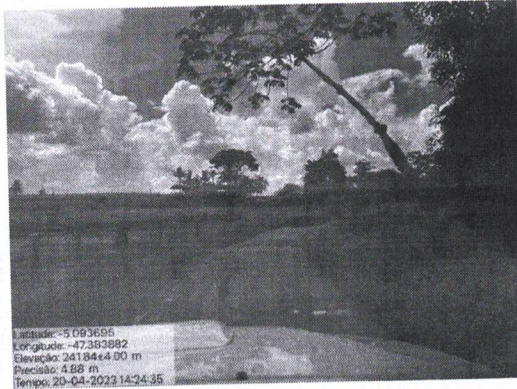
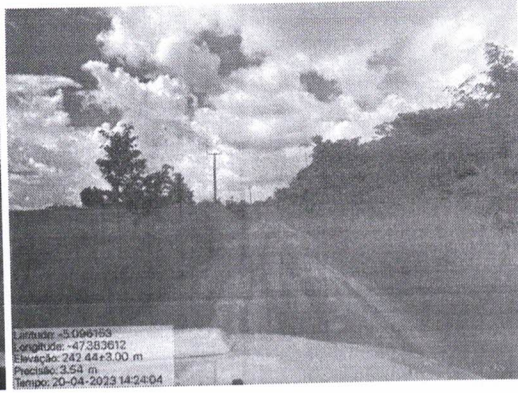

*Flavio Alves Carvalho Lima*  
Flavio Alves Carvalho Lima  
Engenheiro Civil  
Rég. Nacional 1113494417

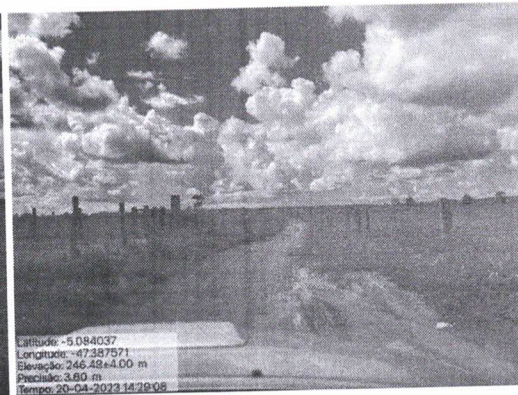
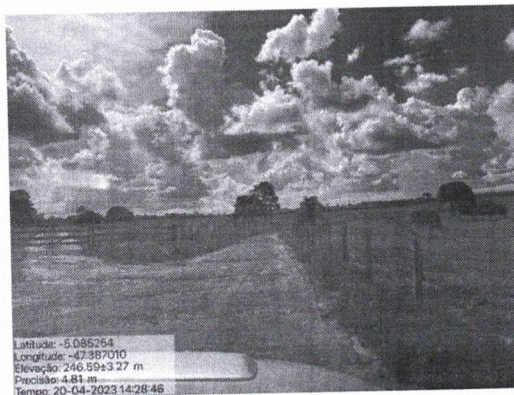

*Flavio Alves Carvalho Lima*  
Flavio Alves Carvalho Lima  
Engenheiro Civil  
Reg. Nacional 1113494417

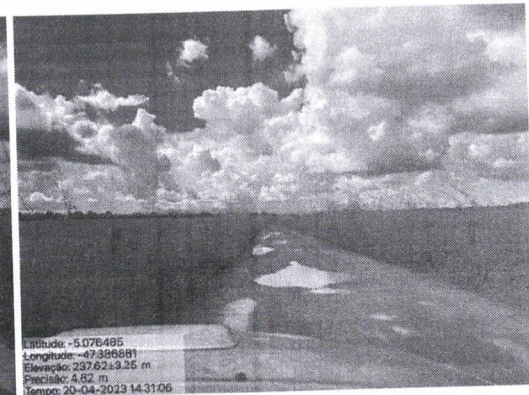
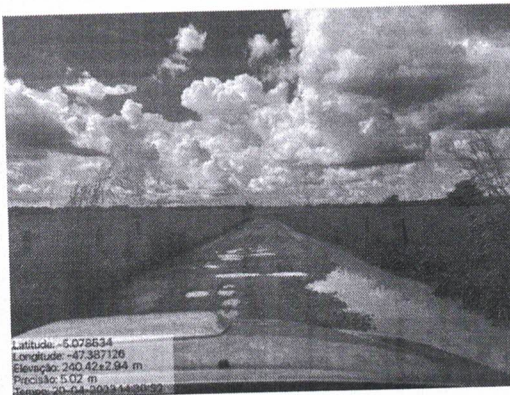
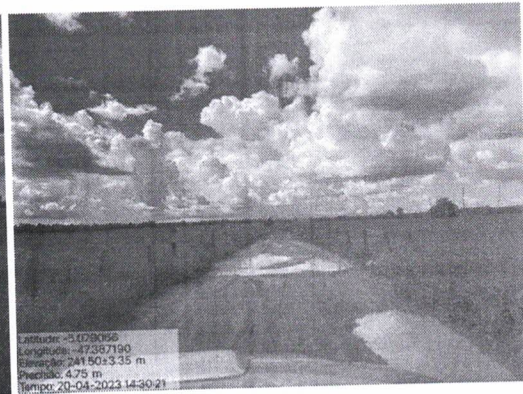
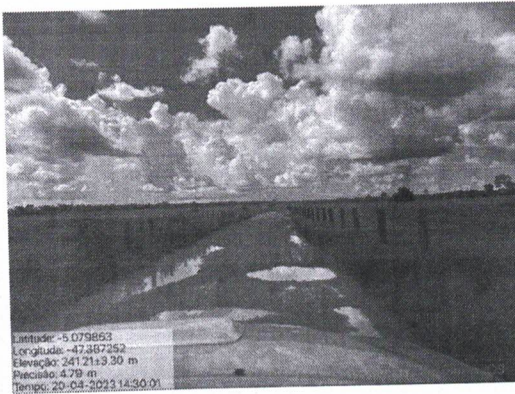
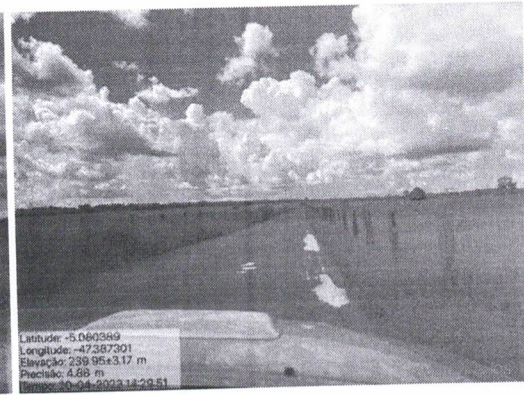
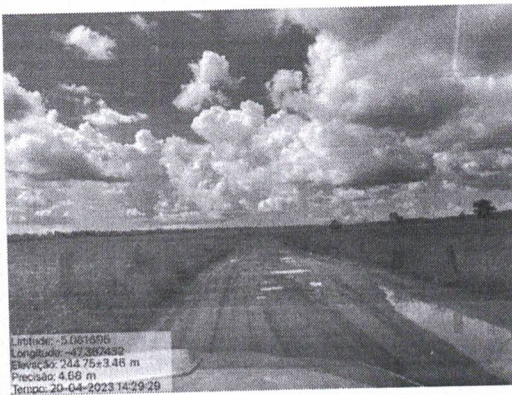

*Flávio Alves Carvalho Lima*  
Flávio Alves Carvalho Lima  
Engenheiro Civil  
Reg. Nacional 1113494417

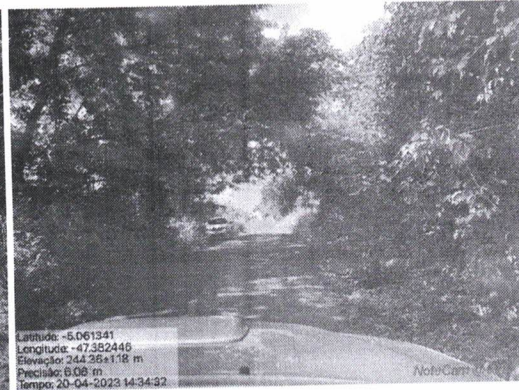
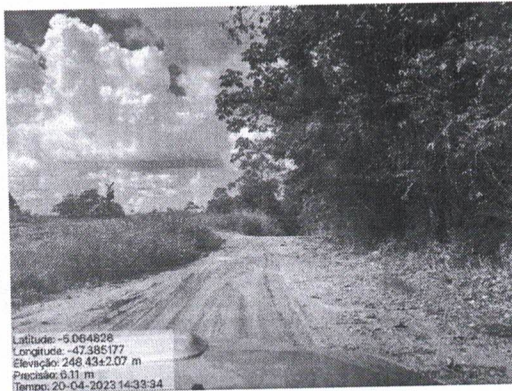
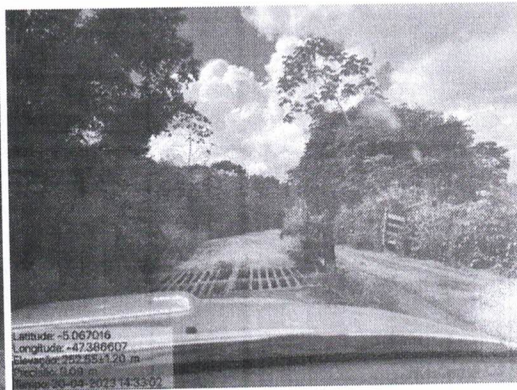
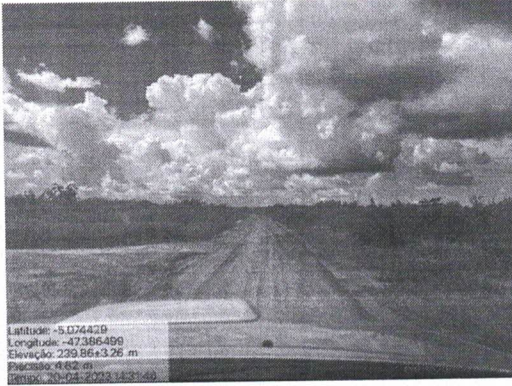

*Flávio Alves Carvalho Lima*  
Flávio Alves Carvalho Lima  
Engenheiro Civil  
Rég. Nacional 1113494417

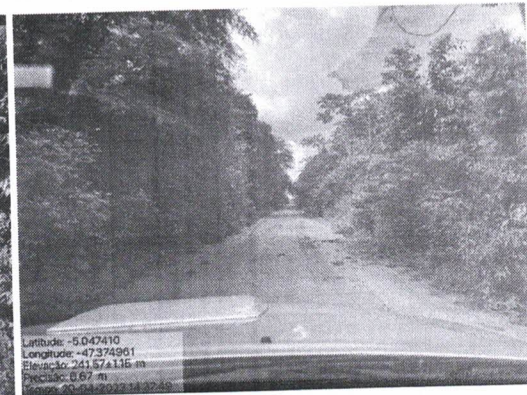
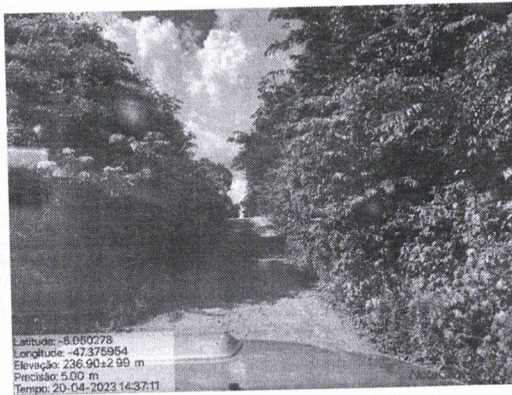
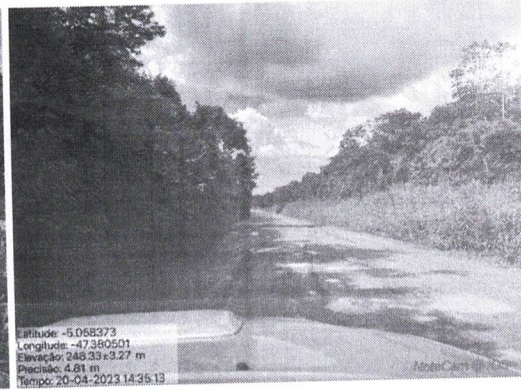
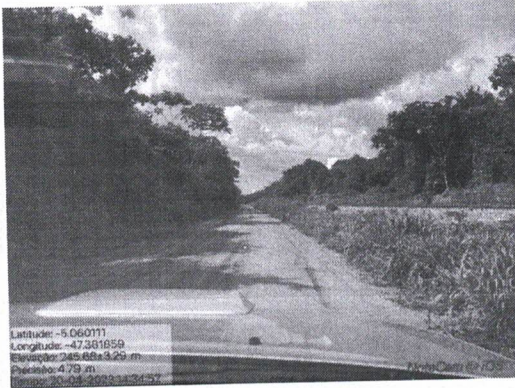

*Flavio Alves Carvalho Lima*  
Flavio Alves Carvalho Lima  
Engenheiro Civil  
Rég. Nacional 1113494417



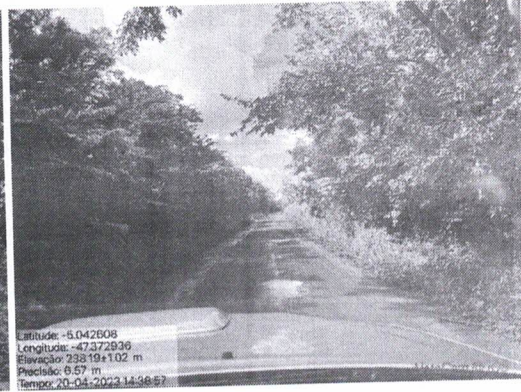

*Flávio Alves Carvalho Lima*  
Flávio Alves Carvalho Lima  
Engenheiro Civil  
Reg. Nacional 1113494417

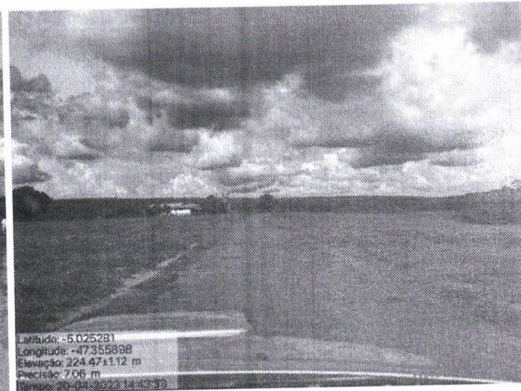
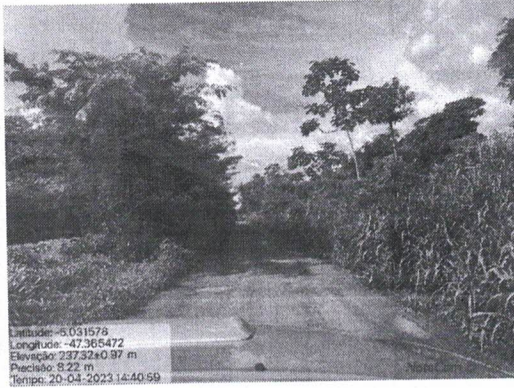

*Flávio Alves Carvalho Lima*  
Flávio Alves Carvalho Lima  
Engenheiro Civil  
CREA 000000000000000000

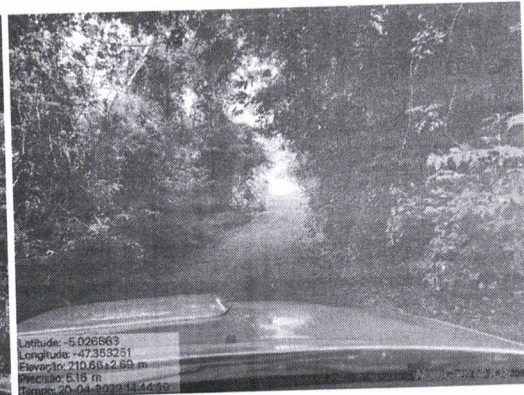
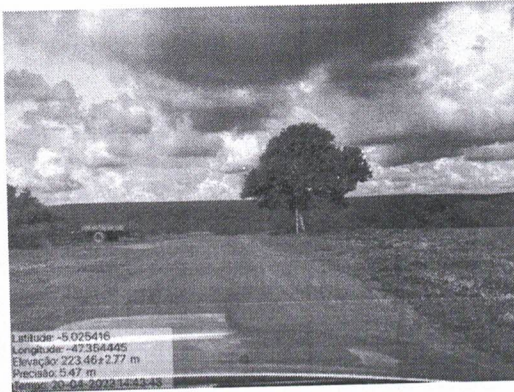

*Flavio Alves Carvalho Lima*  
Flavio Alves Carvalho Lima  
Engenheiro Civil  
Rég. Nacional 1113494417



*Flávio Alves Carvalho Lima*  
Flávio Alves Carvalho Lima  
Engenheiro Civil  
Rég. Nacional 1113494417

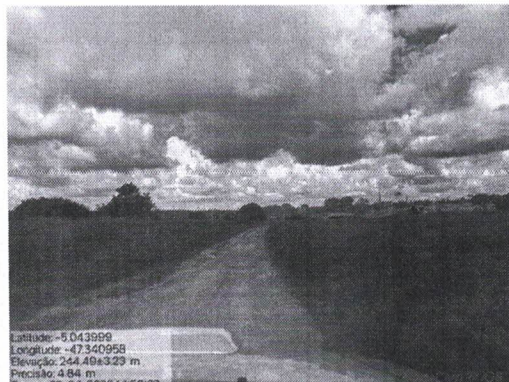

*Flávio Alves Carvalho Lima*  
Flávio Alves Carvalho Lima  
Engenheiro Civil  
Rég. Nacional 1110494417

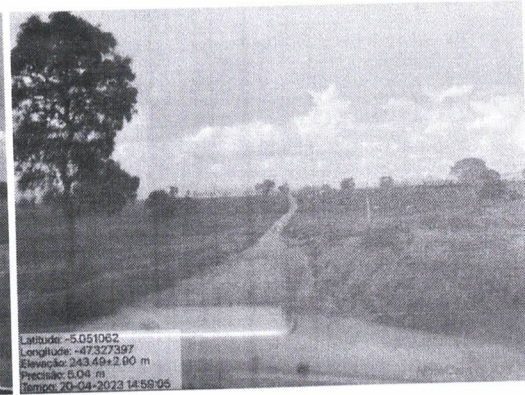
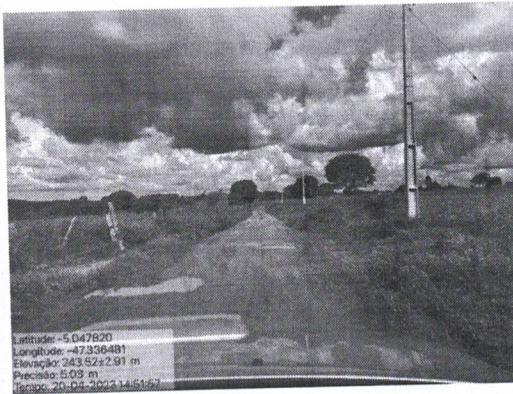

*Flávio Alves Carvalho Lima*  
Flávio Alves Carvalho Lima  
Engenheiro Civil  
Rég. Nacional 1113494417

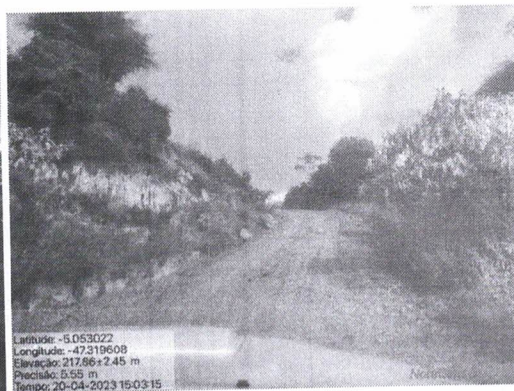

*Flávio Menezes*  
Flávio Menezes Carneiro Lima  
Engenheiro Civil  
Rég. Nacional 1113494417

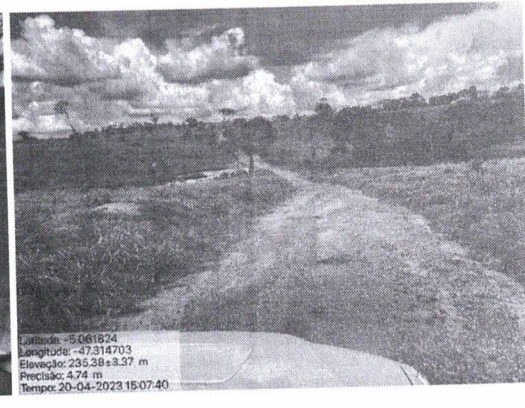
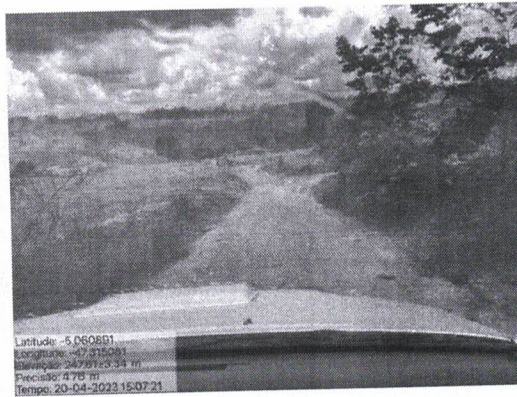
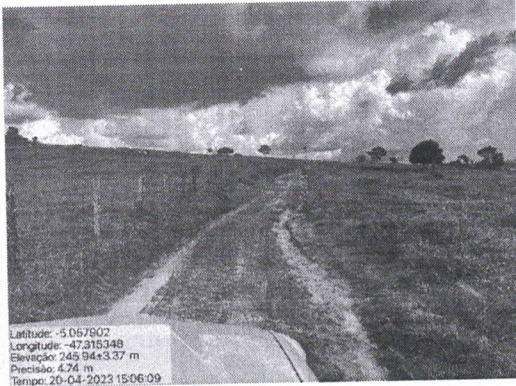

*Flavio Alves Carvalho Lima*  
Flavio Alves Carvalho Lima  
Engenheiro Civil  
Rég. Nacional 1113494417





*Flávio Alves Carvalho Lima*  
Flávio Alves Carvalho Lima  
Engenheiro Civil  
Rég. Nacional 1118494417

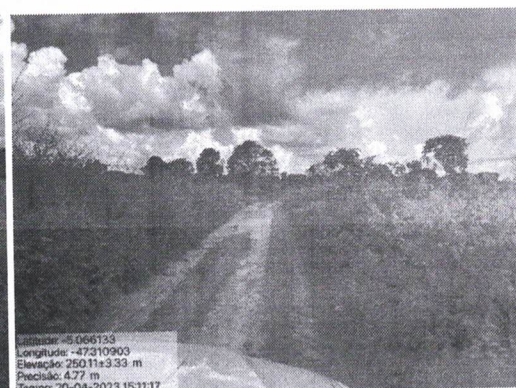

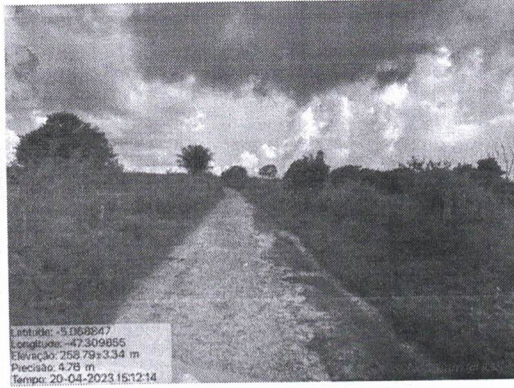
*Flavio Alves Carvalho Lima*  
Flavio Alves Carvalho Lima  
Engenheiro Civil  
Reg. Nacional 1113494417

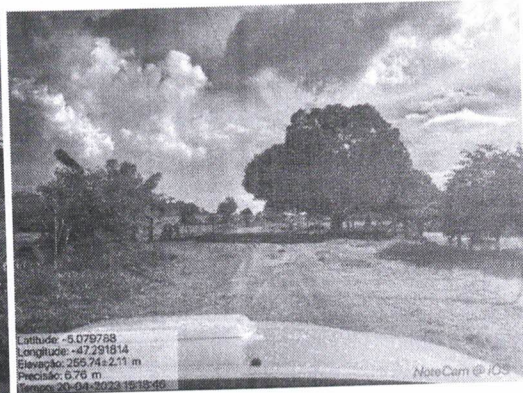
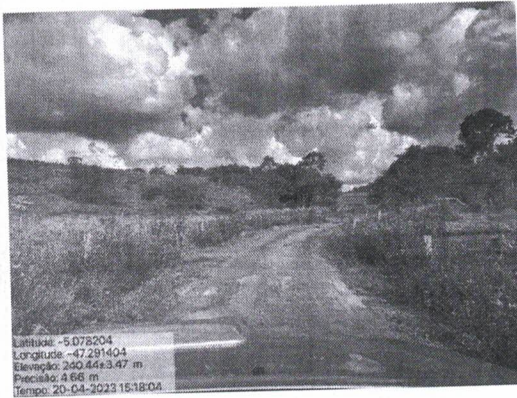
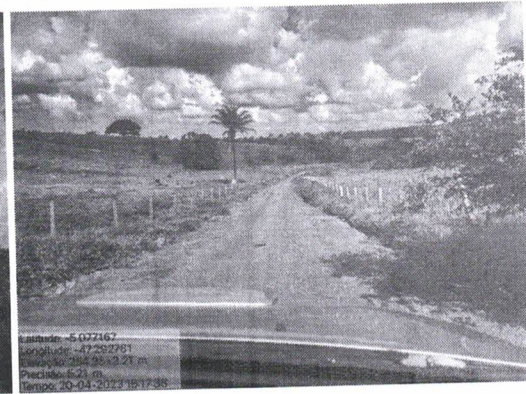
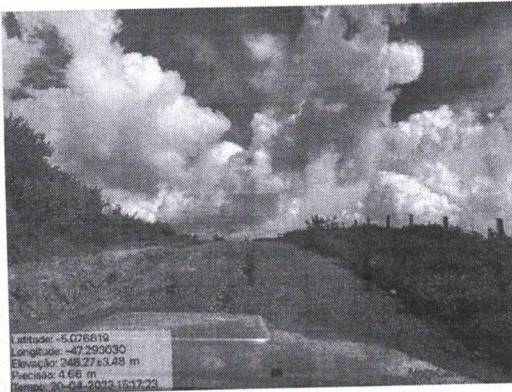

*Flávio Alves Carvalho Lima*  
Flávio Alves Carvalho Lima  
Engenheiro Civil  
Rég. Nacional 1113494417

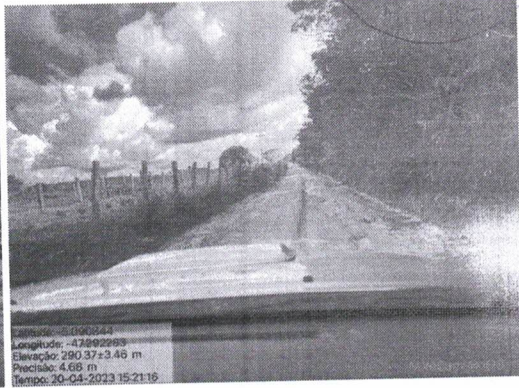

*Flávio Alves Carvalho Lima*  
Flávio Alves Carvalho Lima  
Engenheiro Civil  
Reg. No. 99.110.000.000.000

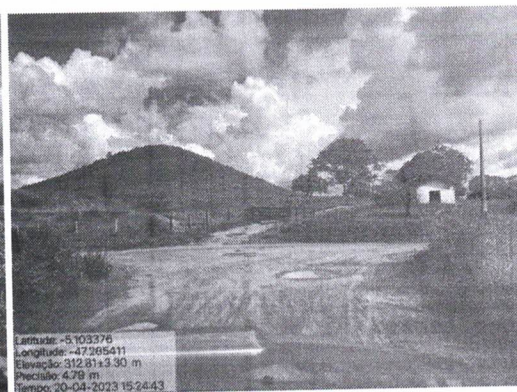
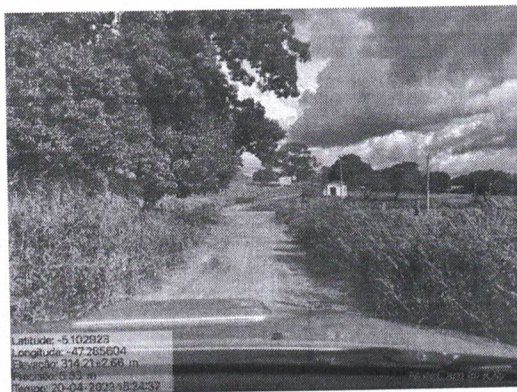

*Flávio Alves Carvalho Lima*  
Flávio Alves Carvalho Lima  
Engenheiro Civil  
Rég. Nacional 1113494417





ESTADO DO MARANHÃO  
MUNICÍPIO DE SÃO FRANCISCO DO BREJÃO  
SETOR DE ENGENHARIA

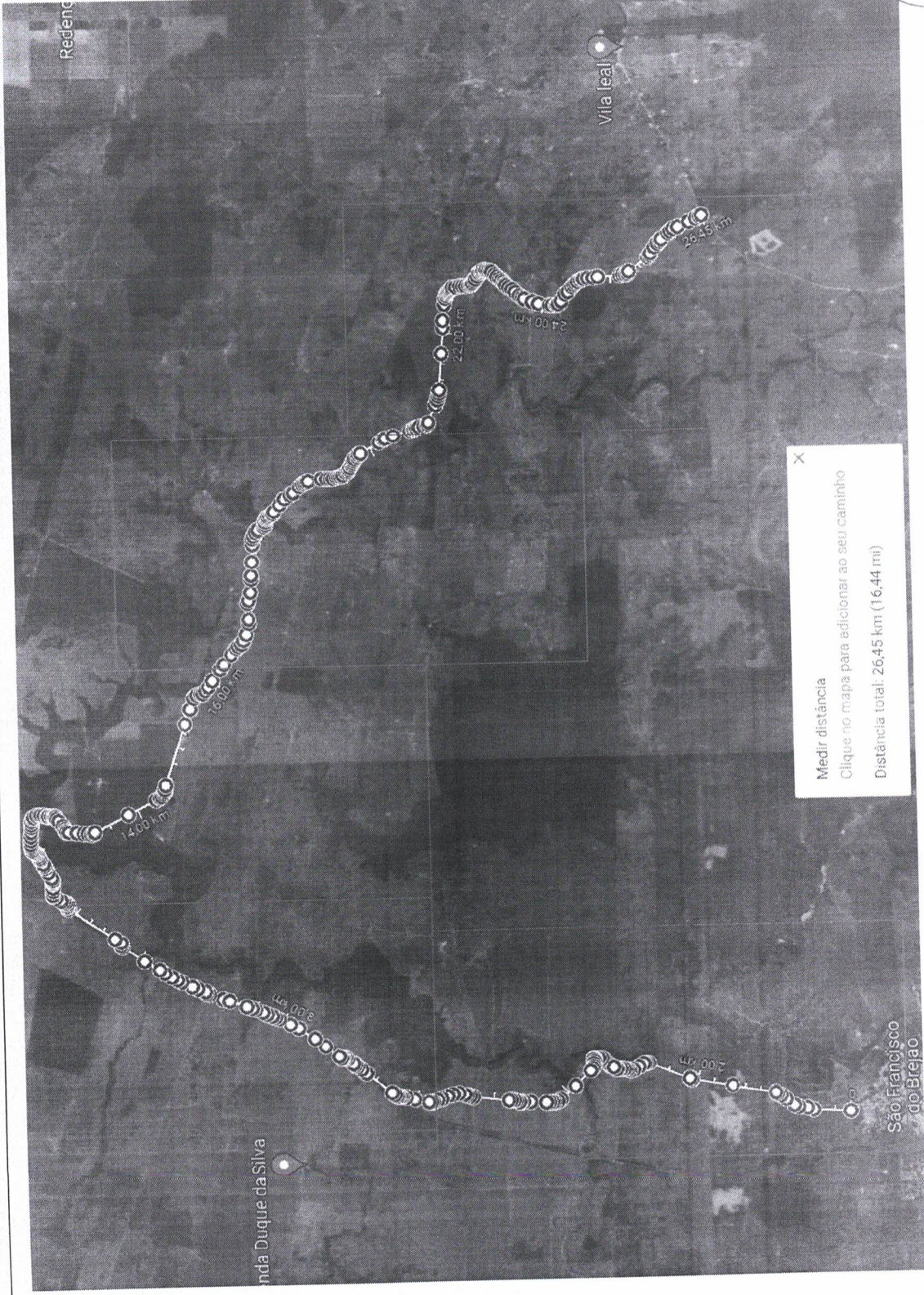

PLANTAS

  
Flávio Alves Carvalho Lima  
Engenheiro Civil  
Reg. Nacional 1113494417



		<b>PREFEITURA MUNICIPAL DE SÃO FRANCISCO DO BREJÃO - MA</b> ENG. FLAVIO ALVES CARVALHO LIMA Registro no Conselho: 11349/417 Fone: (69) 3547.1892		PROPRIETÁRIO PREFEITURA MUNICIPAL DE SÃO FRANCISCO DO BREJÃO - MA	RESP. TÉCNICO FLAVIO ALVES CARVALHO LIMA
<b>RECUPERAÇÃO DE ESTRADAS VICINAIS</b>		ENDEREÇO: ESTRADA QUE LIGA A SEDE À LOCALIDADE DE BREJINHO E ESTRADA DA VILA LEAL, ZONA RURAL DE SÃO FRANCISCO DO BREJÃO - MA.		DATA JUNHO/2023	
PROJETO PLANTA DE LOCALIZAÇÃO IDENTIFICAÇÃO DA ESTRADA		COMPRIMENTO DA ESTRADA: 26.450,00 m		ESCALA	
FRANCHA: 01/08		DESENHISTA FLAVIO ALVES CARVALHO LIMA		DATA JUNHO/2023	



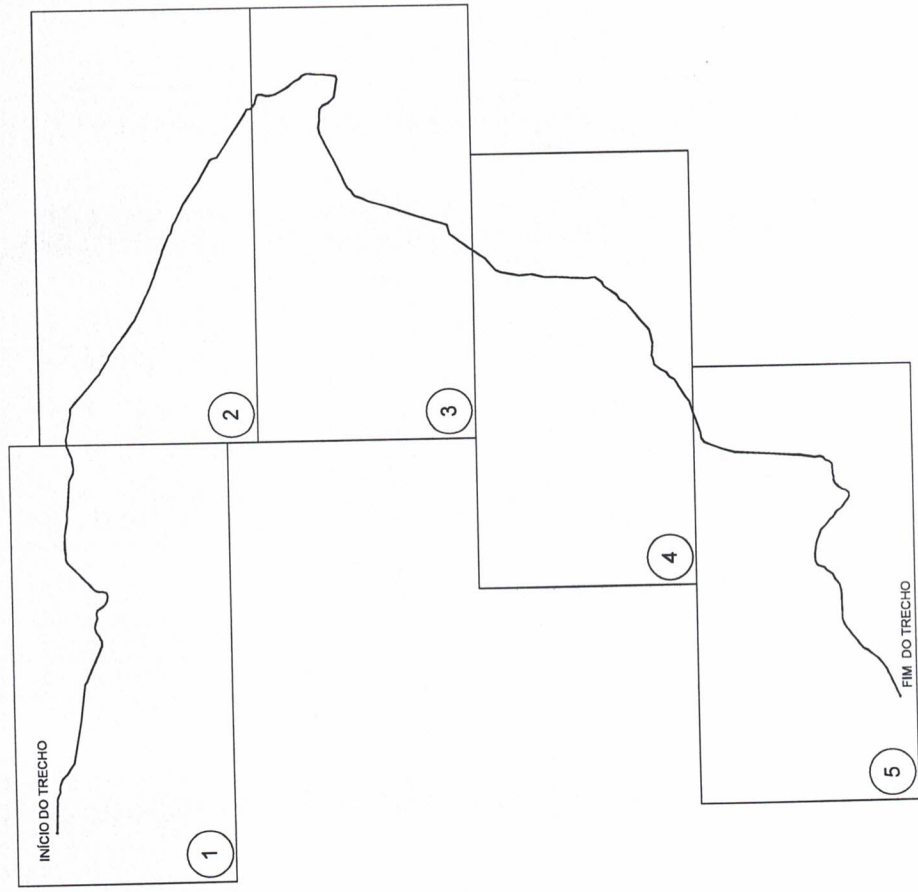

**PREFEITURA MUNICIPAL DE SÃO FRANCISCO DO BREJÃO - MA**  
 ENG. FLÁVIO ALVES CARVALHO LIMA  
 Registro Nacional: 1113494417  
 Func: 69/ 98.267-1632



**RECUPERAÇÃO DE ESTRADAS VICINAIS**

PRINCIPAIS: 02/08  
 165

COMPRIMENTO DA ESTRADA: 26.450,00 m  
 RESP. TÉCNICO:

PROJETO: PLANTA DE LOCALIZAÇÃO E IDENTIFICAÇÃO DA ESTRADA  
 PROPRIETÁRIO:

PREFEITURA MUNICIPAL DE SÃO FRANCISCO DO BREJÃO - MA  
 ENDEREÇO: ESTRADA QUE LIGA A SEDE À LOCALIDADE BREJINHO E ESTRADA DA VILA LEAL, ZONA RURAL DE SÃO FRANCISCO DO BREJÃO - MA.  
 PROJETISTA: FLÁVIO ALVES CARVALHO LIMA  
 DESENHISTA: FLÁVIO ALVES CARVALHO LIMA  
 DATA: JUNHO/2023  
 ESCALA:

COORDENADA - INÍCIO DO TRECHO	5°07'05.4"S 47°23'21.3"W
COORDENADA - FIM DO TRECHO	5°06'12.4"S 47°17'07.5"W
COMPRIMENTO DO TRECHO	26.45 km

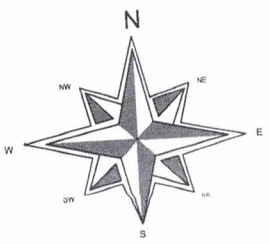

INÍCIO DE TRECHO  
SEDE DE SÃO FRANCISCO DO BREJÃO  
COORDENADAS: 5°07'05.4"S 47°23'21.3"W

ESTACA 289<sup>m</sup> + 0,00  
COORDENADAS: 5°07'05.4"S 47°23'21.3"W



1

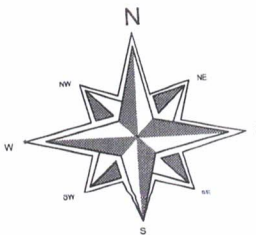

COORDENADA - INÍCIO DO TRECHO	5°07'05.4"S 47°23'21.3"W
COORDENADA - FIM DO TRECHO	5°04'14.2"S 47°23'13.8"W
COMPRIMENTO DO TRECHO	5,78 km

**PREFEITURA MUNICIPAL DE SÃO FRANCISCO DO BREJÃO - MA**  
**ENG. FLÁVIO ALVES CARVALHO LIMA**  
 Registro Nacional: 1113294417  
 Fone: (68) 984261632



**RECUPERAÇÃO DE ESTRADAS VICINAIS**

PROJETO:	PLANTA DE LOCALIZAÇÃO IDENTIFICAÇÃO DA ESTRADA	FRANCHA:	03/08
PROPRIETÁRIO:		COMPRIMENTO DA ESTRADA:	28.450,00 m
ENDEREÇO:	PREFEITURA MUNICIPAL DE SÃO FRANCISCO DO BREJÃO - MA ESTRADA QUE LIGA A SEDE À LOCALIDADE BREJINHO E ESTRADA DA VILA LEAL, ZONA RURAL DE SÃO FRANCISCO DO BREJÃO - MA.	RESP. TÉCNICO:	
PROJETISTA:	FLÁVIO ALVES CARVALHO LIMA	DESENHISTA:	FLÁVIO ALVES CARVALHO LIMA
		ESCALA:	
		DATA:	JUNHO/2023

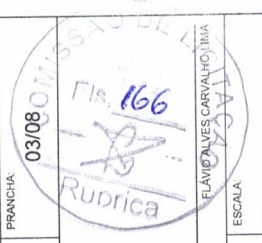

ESTACA 289 + 0,00  
COORDENADAS: 5°07'05,4"S 47°23'21,3"W

2

ESTACA 558 + 05,00  
COORDENADAS: 5°01'42,4"S 47°21'46,8"W

### PREFEITURA MUNICIPAL DE SÃO FRANCISCO DO BREJÃO - MA

ENG. FLÁVIO ALVES CARVALHO LIMA  
Registro Nacional: 113494447  
Fone: (99) 98326-1632



COORDENADA - INICIO DO TRECHO	5°07'05,4"S 47°23'21,3"W
COORDENADA - FIM DO TRECHO	5°01'42,4"S 47°21'46,8"W
COMPRIMENTO DO TRECHO	5,38 km

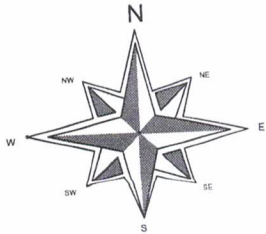

### RECUPERAÇÃO DE ESTRADAS VICINAIS

PROJETO	PLANTA DE LOCALIZAÇÃO IDENTIFICAÇÃO DA ESTRADA	PRANCHA	04/08
PROPRIETÁRIO	PREFEITURA MUNICIPAL DE SÃO FRANCISCO DO BREJÃO - MA	COMPRIMENTO DA ESTRADA	26.450,00 m
ENDEREÇO	ESTRADA QUE LIGA A SEDE À LOCALIDADE BREJINHO E ESTRADA DA VILA LEAL, ZONA RURAL DE SÃO FRANCISCO DO BREJÃO - MA.	RESP. TÉCNICO	
PROJETISTA	FLÁVIO ALVES CARVALHO LIMA	DESENHISTA	FLÁVIO ALVES CARVALHO LIMA
		DATA	JUNHO/2023
		ESCALA	



ESTACA 558" + 05,00  
 COORDENADAS: 5°01'42.4"S 47°21'46.8"W



ESTACA 809" + 10,00  
 COORDENADAS: 5°02'51.2"S 47°20'12.2"W

3

PREFEITURA MUNICIPAL DE SÃO FRANCISCO DO BREJÃO - MA  
 ENG. FLÁVIO ALVES CARVALHO LIMA  
 Registro Profissional: 113494417  
 Func: 1661 984241632



COORDENADA - INÍCIO DO TRECHO	5°01'42.4"S 47°21'46.8"W
COORDENADA - FIM DO TRECHO	5°02'51.2"S 47°20'12.2"W
COMPRIMENTO DO TRECHO	5,03 km

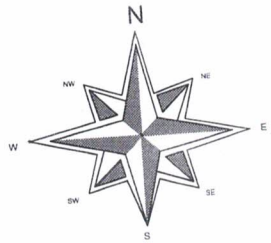

**RECUPERAÇÃO DE ESTRADAS VICINAIS**

PROJETO	PLANTA DE LOCALIZAÇÃO IDENTIFICAÇÃO DA ESTRADA	FRANCHA	05/08
PROPRIETÁRIO	PREFEITURA MUNICIPAL DE SÃO FRANCISCO DO BREJÃO - MA ENDEREÇO: ESTRADA QUE LIGA A SEDE À LOCALIDADE BREJINHO E ESTRADA DA VILA LEAL, ZONA RURAL DE SÃO FRANCISCO DO BREJÃO - MA.	COMPRIMENTO DA ESTRADA	26.460,00 m
PROJETISTA	FLÁVIO ALVES CARVALHO LIMA	RESP. TÉCNICO:	
DESENHISTA	FLÁVIO ALVES CARVALHO LIMA	ESCALA	
DATA	JUNHO 2023		



ESTACA 806" + 10,00  
 COORDENADAS: 5°02'51,2"S 47°20'12,2"W

ESTACA 1018" + 04,00  
 COORDENADAS: 5°04'04,4"S 47°18'36,4"W

4

PREFEITURA MUNICIPAL DE SÃO FRANCISCO DO BREJÃO - MA

ENG. FLÁVIO ALVES CARVALHO LIMA  
 Registro Nacional: 11349447  
 Função: (66) 98426-1632



RECUPERAÇÃO DE ESTRADAS VICINAIS

COORDENADA - INÍCIO DO TRECHO	5°02'51,2"S 47°20'12,2"W
COORDENADA - FIM DO TRECHO	5°04'04,4"S 47°18'36,4"W
COMPRIMENTO DO TRECHO	4,17 km

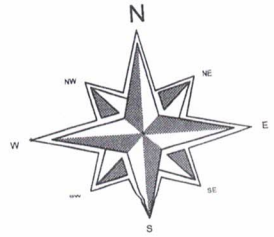

PROJETO: PLANTA DE LOCALIZAÇÃO  
 IDENTIFICAÇÃO DA ESTRADA  
 PROPRIETÁRIO:

FRANCHA

COMPRIMENTO DA ESTRADA  
 26.450,00 m

RESP. TÉCNICO:

06/08

06/08

Rubrica

Fis. 170

FLÁVIO ALVES CARVALHO LIMA

PREFEITURA MUNICIPAL DE SÃO FRANCISCO DO BREJÃO - MA  
 ENDEREÇO:  
 ESTRADA QUE LIGA A SEDE À LOCALIDADE BREJINHO E  
 ESTRADA DA VILA LEAL, ZONA RURAL DE SÃO FRANCISCO  
 DO BREJÃO - MA.

PROJETISTA:  
 FLÁVIO ALVES CARVALHO LIMA

DESENHISTA:  
 FLÁVIO ALVES CARVALHO LIMA

DATA:  
 JUN-10/2023

ESCALA:

06/08

Rubrica

Fis. 170

FLÁVIO ALVES CARVALHO LIMA

ESTACA 1018" + 04.00  
 COORDENADAS: 5°04'04.4"S 47°18'36.4"W



Latitude: -5°03'27.6"  
 Longitude: -47°18'36.4"  
 Elevation: 312.8115330 m  
 Perimeter: 4.79 m  
 Image: 2024-06-20 09:24:43

FIM DO TRECHO  
 ESTRADA PARA VILA LEAL  
 COORDENADAS: 5°06'12.4"S 47°17'07.5"W

ESTACA 1322" + 10.00

5

PREFEITURA MUNICIPAL DE SÃO FRANCISCO DO BREJÃO - MA  
 ENG. FLÁVIO ALVES CARVALHO LIMA  
 Registro Nacional: 1115494417  
 Form: (00) 98.426-1632

RECUPERAÇÃO DE ESTRADAS VICINAIS

PROJETO	PLANTA DE LOCALIZAÇÃO IDENTIFICAÇÃO DA ESTRADA	FRANCHA	07108 COMISSÃO DE LICITAÇÃO
PROPRIETÁRIO	PREFEITURA MUNICIPAL DE SÃO FRANCISCO DO BREJÃO - MA	COMPRIMENTO DA ESTRADA	26.450,00 m
ENDEREÇO	ESTRADA QUE LIGA A SEDE À LOCALIDADE BREJINHO E ESTRADA DA VILA LEAL, ZONA RURAL DE SÃO FRANCISCO DO BREJÃO - MA.	RESP. TÉCNICO	
PROJETISTA	FLÁVIO ALVES CARVALHO LIMA	DESENHISTA	FLÁVIO ALVES CARVALHO LIMA
DATA	JUNHO/2023	ESCALA	

COORDENADA - INÍCIO DO TRECHO	5°04'04.4"S 47°18'36.4"W
COORDENADA - FIM DO TRECHO	5°06'12.4"S 47°17'07.5"W
COMPRIMENTO DO TRECHO	6,09 km

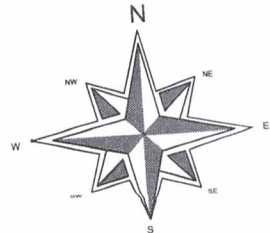

### SEÇÃO TRANSVERSAL TIPO EM ATERRO

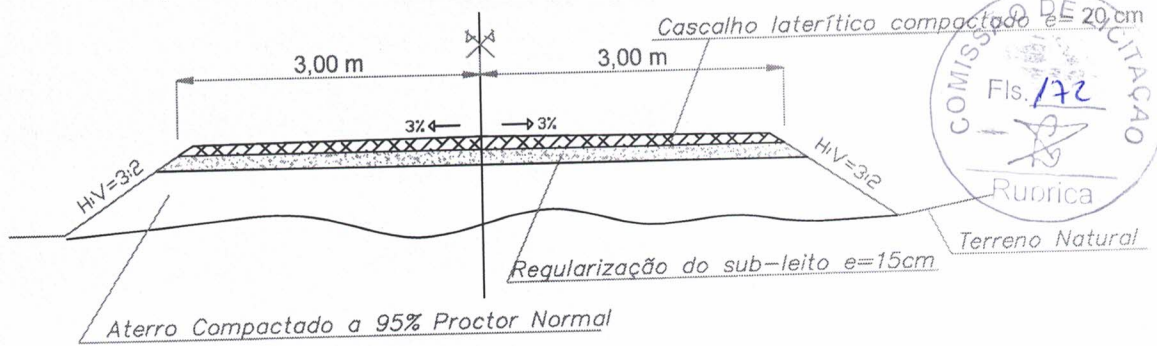

### SEÇÃO TRANSVERSAL TIPO EM CORTE

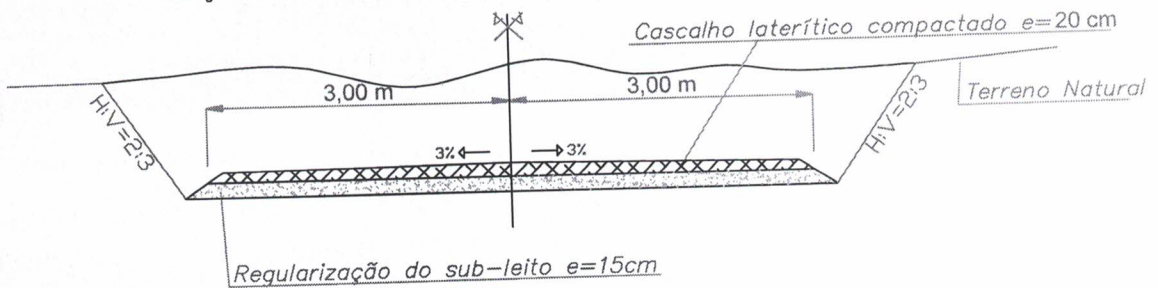

### SEÇÃO TRANSVERSAL TIPO MISTA

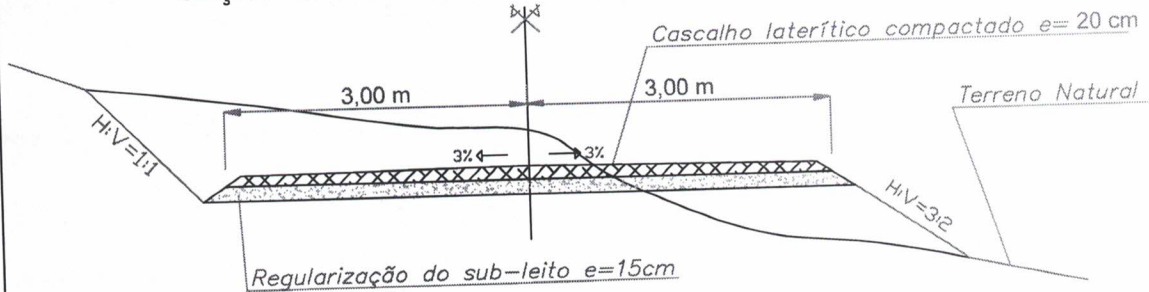

**PREFEITURA MUNICIPAL DE SÃO FRANCISCO DO BREJÃO - MA**

ENG. FLÁVIO ALVES CARVALHO LIMA  
 Registro nacional: 1113494417  
 Fone: (99) 98426-1632

## RECUPERAÇÃO DE ESTRADAS VICINAIS

PROJETO: <b>SEÇÃO PADRÃO PARA ESTRADA IDENTIFICAÇÃO DA ESTRADA</b>	COMPIMENTO DA ESTRADA: 26.450,00 m	FRANCHA: 08/08
PROPRIETÁRIO:  PREFEITURA MUNICIPAL DE SÃO FRANCISCO DO BREJÃO - MA	RESP. TÉCNICO:  FLÁVIO ALVES CARVALHO LIMA	
ENDEREÇO: ESTRADA QUE LIGA A SEDE À LOCALIDADE BREJINHO E ESTRADA DA VILA LEAL, ZONA RURAL DE SÃO FRANCISCO DO BREJÃO - MA.	PROJETISTA: FLÁVIO ALVES CARVALHO LIMA	DESENHISTA: FLÁVIO ALVES CARVALHO LIMA
DATA: JUNHO/2023	ESCALA: -	





## JAZIDA SUGERIDA



DMT ADOTADA = 10,00 KM

  
Flávio Alves Carvalho Lima  
Engenheiro Civil  
Reg. Nacional 111349417



ESTADO DO MARANHÃO  
MUNICÍPIO DE SÃO FRANCISCO DO BREJÃO  
SETOR DE ENGENHARIA



# PLANILHAS

*Flavio Alves Carvalho Lima*  
Flavio Alves Carvalho Lima  
Engenheiro Civil  
Reg. Nacional 1115494417



**ESTADO DO MARANHÃO  
MUNICÍPIO DE SÃO FRANCISCO DO BREJÃO  
SETOR DE ENGENHARIA**



**PLANILHA DE QUANTITATIVOS E PREÇOS**

OBRA: RECUPERAÇÃO DE ESTRADAS VICINAIS QUE CONECTAM A SEDE, LOCALIDADE BREJINHO E ESTRADA DA VILA LEAL, NA ZONA RURAL DE SÃO FRANCISCO DO BREJÃO - MA

MUNICÍPIO: SÃO FRANCISCO DO BREJÃO - MA

LOCAL: TRECHO QUE LIGA A SEDE À LOCALIDADE BREJINHO E ESTRADA DA VILA LEAL

REFERÊNCIA ORÇAMENTÁRIA: SICRO MARANHÃO JANEIRO/2023, SINAPI 03/2023, SEINFRA VERSÃO 027.1

BDI: 25,00%

ITEM	CÓDIGO	DESCRIÇÃO DOS SERVIÇOS	UND	QUANT.	CUSTO UNITÁRIO	UNITÁRIO COM BDI	TOTAL
							<b>R\$ 31.574,58</b>
<b>1.0</b>		<b>SERVIÇOS PRELIMINARES</b>					
1.1	SEINFRA C4541	Placa de obra, tipo banner, instalada	m2	6,00	R\$ 348,79	R\$ 435,99	R\$ 2.615,94
1.2	COMP.	Administração Local de obra	mês	3,00	R\$ 7.722,30	R\$ 9.652,88	R\$ 28.958,64
							<b>R\$ 28.378,44</b>
<b>2.0</b>		<b>DESMATAMENTO</b>					
2.1	SICRO 5501700	Desmatamento, destocamento e limpeza em áreas com árvores de diâmetro até 0,15 m	m2	39675,00	R\$ 0,54	R\$ 0,68	R\$ 26.979,00
2.2	SICRO 5501701	Desmatamento, destocamento e limpeza em áreas com árvores de diâmetro maiores que 0,15 m	und	28,00	R\$ 39,98	R\$ 49,98	R\$ 1.399,44
							<b>R\$ 88.416,25</b>
<b>3.0</b>		<b>TERRAPLENAGEM E RETIRADAS</b>					
3.1	SICRO 5501710	Escavação, carga, transporte de material de 1ª. Categoria. (DMT <= 50m)	m3	634,80	R\$ 2,89	R\$ 3,61	R\$ 2.291,63
3.2	SICRO 5501901	Esc., carga, transporte de material de 1ª. Categoria. (50m < DMT <= 200m)	m3	634,80	R\$ 8,80	R\$ 11,00	R\$ 6.982,80
3.3	SICRO 5502187	Escavação, carga, transporte de material de 2ª. Categoria. (DMT <= 50m)	m3	952,20	R\$ 7,39	R\$ 9,24	R\$ 8.798,33
3.4	SICRO 4016007	Escavação e carga de material de 1ª categoria	m3	126,96	R\$ 4,69	R\$ 5,86	R\$ 743,99
3.5	SICRO 5914374	Transporte de material escavado	t . Km	2824,86	R\$ 0,98	R\$ 1,23	R\$ 3.474,58
3.6	SICRO 5502978	Compactação de aterros (95% do Proctor Normal), inclusive espalhamento e conformação da plataforma	m3	2348,76	R\$ 4,79	R\$ 5,99	R\$ 14.069,07
3.7	SICRO 2004504	Construção de valetas e saídas laterais d'água (bigodes)	m3	100,00	R\$ 15,53	R\$ 19,41	R\$ 1.941,00
3.8	SICRO 4915598	Reconformação de plataforma para exec. de revest. primário	m2	158700,00	R\$ 0,10	R\$ 0,13	R\$ 20.631,00
3.9	SICRO 5501706	Escavação mecânica de vala em material de 1ª categoria	m3	480,00	R\$ 6,95	R\$ 8,69	R\$ 4.171,20
3.10	SICRO 5502986	Expurgo de jazida - Limpeza e decapeamento	m3	7935,00	R\$ 2,55	R\$ 3,19	R\$ 25.312,65
							<b>R\$ 1.505.824,95</b>
<b>4.0</b>		<b>REVESTIMENTO PRIMÁRIO</b>					
4.1	SICRO 4016007	Escavação manual	m3	31740,00	R\$ 4,69	R\$ 5,86	R\$ 185.996,40
4.2	SICRO 5914359	Transporte de material de revestimento DMT=10Km	t.km	706215,00	R\$ 1,22	R\$ 1,53	R\$ 1.080.508,95
4.3	SINAPI 100574	Espalhamento de material de revestimento	m3	31740,00	R\$ 1,24	R\$ 1,55	R\$ 49.197,00



ESTADO DO MARANHÃO  
MUNICÍPIO DE SÃO FRANCISCO DO BREJÃO  
SETOR DE ENGENHARIA



PLANILHA DE QUANTITATIVOS E PREÇOS

OBRA: RECUPERAÇÃO DE ESTRADAS VICINAIS QUE CONECTAM A SEDE, LOCALIDADE BREJINHO E ESTRADA DA VILA LEAL, NA ZONA RURAL DE SÃO FRANCISCO DO BREJÃO - MA

MUNICÍPIO: SÃO FRANCISCO DO BREJÃO - MA

LOCAL: TRECHO QUE LIGA A SEDE À LOCALIDADE BREJINHO E ESTRADA DA VILA LEAL

REFERÊNCIA ORÇAMENTÁRIA: SICRO MARANHÃO JANEIRO/2023, SINAPI 03/2023, SEINFRA VERSÃO 027.1

BDI: 25,00%

ITEM	CÓDIGO	DESCRIÇÃO DOS SERVIÇOS	UND	QUANT.	CUSTO UNITÁRIO	UNITÁRIO COM BDI	TOTAL
4.4	SICRO 5502978	Compactação de material de revestimento	m3	31740,00	R\$ 4,79	R\$ 5,99	R\$ 190.122,60
<b>VALOR TOTAL</b>							<b>R\$ 1.654.194,22</b>

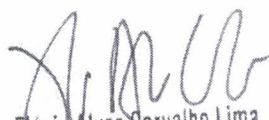
  
Flávio Alves Carvalho Lima  
Engenheiro Civil  
Reg. Nacional 1113494417  
FLÁVIO ALVES CARVALHO LIMA  
ENGENHEIRO CIVIL



ESTADO DO MARANHÃO  
MUNICÍPIO DE SÃO FRANCISCO DO BREJÃO  
SETOR DE ENGENHARIA



MEMÓRIA DE CÁLCULO

OBRA: RECUPERAÇÃO DE ESTRADAS VICINAIS QUE CONECTAM A SEDE, LOCALIDADE BREJINHO E ESTRADA DA VILA LEAL, NA ZONA RURAL DE SÃO FRANCISCO DO BREJÃO - MA

MUNICÍPIO: SÃO FRANCISCO DO BREJÃO - MA

LOCAL: TRECHO QUE LIGA A SEDE À LOCALIDADE BREJINHO E ESTRADA DA VILA LEAL

ITEM	DESCRIÇÃO DOS SERVIÇOS	UND	CÁLCULO	QUANTITATIVO
<b>1.0</b>	<b>SERVIÇOS PRELIMINARES</b>			
1.1	Placa de obra em chapa zincada, instalada	m2	3,00 m x 2,00 m	6,00
1.2	Administração Local de obra	mês	3 meses	3,00
<b>2.0</b>	<b>DESMATAMENTO</b>			
2.1	Desmatamento, destocamento e limpeza em áreas com árvores de diâmetro até 0,15 m	m2	2 faixas de 1,50 metros x 26,45 quilômetros X 50% de trajeto	39675,00
2.2	Desmatamento, destocamento e limpeza em áreas com árvores de diâmetro maiores que 0,15 m	und	28 unidades	28,00
<b>3.0</b>	<b>TERRAPLENAGEM</b>	m3		
3.1	Escavação, carga, transporte de material de 1ª. Categoria. (DMT <= 50m)	m3	Somatória dos trechos escavados com DMT < 50,00 m	634,80
3.2	Esc., carga, transporte de material de 1ª. Categoria. (50m < DMT <= 200m)	m3	Somatória dos trechos escavados com DMT > 50,00 m	634,80
3.3	Escavação, carga, transporte de material de 2ª. Categoria. (DMT <= 50m)	m3	Somatória dos trechos escavados com material de 2ª categoria	952,20
3.4	Escavação e carga de material de 1ª categoria	m3	Somatória dos materiais escavados	126,96
3.5	Transporte de material escavado	t . Km	10,00 km *1,25 empolamento*1,78 peso específico * material escavado	2824,86
3.6	Compactação de aterros (95% do Proctor Normal), inclusive espalhamento e conformação da plataforma	m3	Somatória dos materiais escavados (634,80+634,80+952,20+126,96)	2348,76
3.7	Construção de valetas e saídas laterais d'água (bigodes)	m3	Somatória dos trechos em corte, para execução das valetas de saída - 1000 m *0,50 * 0,20 (seção da valeta)	100,00
3.8	Reconformação de plataforma para exec. de revest. primário	m2	26.450m*6,00 m	158700,00
3.9	Escavação mecânica de vala em material de 1ª categoria	m3	Somatória dos trechos em corte, para execução das valetas de proteção: corte + mistas - 3200 m *0,50 * 0,30 (seção da valeta)	480,00
3.10	Expurgo de jazida - Limpeza e decapeamento	m3	26450*1*0,3	7935,00
<b>4.0</b>	<b>REVESTIMENTO PRIMÁRIO</b>			
4.1	Escavação e carga de material de revestimento .	m3	26.450m*6,00 m*0,20m	31740,00
4.2	Transporte de material de revestimento DMT=10Km	t.km	10,00 km *1,25 empolamento*1,78 peso específico * material escavado	706215,00
4.3	Espalhamento de material de revestimento	m3	26.450m*6,00 m*0,20m	31740,00
4.4	Compactação de material de revestimento	m3	26.450m*6,00 m*0,20m	31740,00

  
Flávio Alves Carvalho Lima  
Engenheiro Civil  
Reg. Nacional 1113494417

FLÁVIO ALVES CARVALHO LIMA  
ENGENHEIRO CIVIL



ESTADO DO MARANHÃO  
MUNICÍPIO DE SÃO FRANCISCO DO BREJÃO  
SETOR DE ENGENHARIA



COMPOSIÇÕES PRÓPRIAS

OBRA: RECUPERAÇÃO DE ESTRADAS VICINAIS QUE CONECTAM A SEDE, LOCALIDADE BREJINHO E ESTRADA DA VILA LEAL,  
NA ZONA RURAL DE SÃO FRANCISCO DO BREJÃO - MA  
MUNICÍPIO: SÃO FRANCISCO DO BREJÃO - MA  
LOCAL: TRECHO QUE LIGA A SEDE À LOCALIDADE BREJINHO E ESTRADA DA VILA LEAL  
BDI: 25,00%

ITEM	REF - SINAPI	DESCRIÇÃO DOS SERVIÇOS	UND	QUANT.	UNITÁRIO	TOTAL
1.2		Administração Local de obra				R\$ 7.722,30
1.2.1	90778	Engenheiro civil pleno com encargos complementares	H/mês	27,00	R\$ 109,22	R\$ 2.948,94
1.2.2	93572	Encarregado de obras com encargos complementares	mês	1,00	R\$ 4.773,36	R\$ 4.773,36
VALOR TOTAL						R\$ 7.722,30

  
Flávio Alves Carvalho Lima  
Engenheiro Civil  
Reg. Nacional 1113494417  
FLÁVIO ALVES CARVALHO LIMA  
REGISTRO NACIONAL 1113494417  
ENGENHEIRO CIVIL



ESTADO DO MARANHÃO  
MUNICÍPIO DE SÃO FRANCISCO DO BREJÃO  
SETOR DE ENGENHARIA



**CRONOGRAMA FÍSICO-FINANCEIRO**

OBRA: RECUPERAÇÃO DE ESTRADAS VICINAIS QUE CONECTAM A SEDE, LOCALIDADE BREJINHO E ESTRADA DA VILA LEAL, NA ZONA RURAL DE SÃO FRANCISCO DO BREJÃO - MA

MUNICÍPIO: SÃO FRANCISCO DO BREJÃO - MA

LOCAL: TRECHO QUE LIGA A SEDE À LOCALIDADE BREJINHO E ESTRADA DA VILA LEAL

REFERÊNCIA ORÇAMENTÁRIA: SICRO MARANHÃO JANEIRO/2023, SINAPI 03/2023, SEINFRA VERSÃO 027.1

ITEM	DISCRIMINAÇÃO	VALORES	PERÍODO (dias corridos)		
			30	60	90
1.	SERVIÇOS PRELIMINARES	R\$ 31.574,58	35,00	35,00	30,00
			R\$ 11.051,10	R\$ 11.051,10	R\$ 9.472,37
2.	DESMATAMENTO	R\$ 28.378,44	75,00	25,00	
			R\$ 21.283,83	R\$ 7.094,61	
3.	TERRAPLENAGEM	R\$ 88.416,25	70,00	20,00	10,00
			R\$ 61.891,38	R\$ 17.683,25	R\$ 8.841,63
4.0	REVESTIMENTO PRIMÁRIO	R\$ 1.505.824,95	30,00	35,00	35,00
			R\$ 451.747,49	R\$ 527.038,73	R\$ 527.038,73
TOTAL NO PERÍODO			R\$ 545.973,80	R\$ 562.867,69	R\$ 545.352,73
TOTAL ACUMULADO		R\$ 1.654.194,22	R\$ 545.973,80	R\$ 1.108.841,49	R\$ 1.654.194,22
PERCENTUAL NO PERÍODO (%)			33,01%	34,03%	32,97%
PERCENTUAL ACUMULADO (%)			33,01%	67,03%	100,00%

  
Flávio Alves Carvalho Lima  
Engenheiro Civil  
Reg. Nacional 1113494417

FLÁVIO ALVES CARVALHO LIMA  
ENGENHEIRO CIVIL



ESTADO DO MARANHÃO  
MUNICÍPIO DE SÃO FRANCISCO DO BREJÃO  
SETOR DE ENGENHARIA



## BDI

OBRA: RECUPERAÇÃO DE ESTRADAS VICINAIS QUE CONECTAM A SEDE, LOCALIDADE BREJINHO E ESTRADA DA VILA LEAL, NA  
MUNICÍPIO: SÃO FRANCISCO DO BREJÃO - MA  
LOCAL: TRECHO QUE LIGA A SEDE À LOCALIDADE BREJINHO E ESTRADA DA VILA LEAL

DESCRIÇÃO	VALORES DE REFERÊNCIA - %			Taxas Adotadas - %
	MÍNIMO	MÁXIMO	MÉDIO	
Taxa de seguros + Garantia (*)	0,32	0,74	0,40	0,35
Risco	0,50	0,97	0,56	0,50
Despesas Financeiras	1,02	1,21	1,11	1,05
Administração Central	3,80	4,67	4,01	3,50
Lucro	6,64	8,69	7,30	6,99
<b>Tributos (soma dos itens abaixo)</b>	<b>9,75</b>	<b>13,15</b>	<b>10,15</b>	<b>9,75</b>
COFINS	3,00	3,00	3,00	3,00
CPRB	4,50	4,50	4,50	4,50
PIS	0,65	0,65	0,65	0,65
ISS (**)	1,60	5,00	2,00	1,60
<b>TOTAL</b>	<b>20,34</b>	<b>25,00</b>	<b>22,12</b>	<b>25,00</b>

Fonte da composição, valores de referência e fórmula do BDI: Acórdão - TCU - Plenário

Os valores de BDI acima foram calculados com emprego da fórmula abaixo:

$$BDI = \left[ \left( \frac{(1 + AC/100)(1 + DF/100)(1 + R/100)(1 + L/100)}{1 - \left(\frac{I}{100}\right)} \right) - 1 \right] \times 100$$

Onde:

AC = taxa de rateio da Administração Central;

DF = taxa das despesas financeiras;

R = taxa de risco, seguro e garantia do empreendimento;

I = taxa de tributos;

L = taxa de lucro.

Observações:

(\*) - Pode haver garantia desde que previsto no Edital da Licitação e no Contrato de Execução.

(\*\*) - Podem ser aceitos outros percentuais de ISS desde que previsto na legislação municipal.

  
Flávio Alves Carvalho Lima  
Engenheiro Civil  
Reg. Nacional 1113494417

FLÁVIO ALVES CARVALHO LIMA  
ENGENHEIRO CIVIL





ESTADO DO MARANHÃO  
MUNICÍPIO DE SÃO FRANCISCO DO BREJÃO  
SETOR DE ENGENHARIA



COMPOSIÇÃO DE ENCARGOS SOCIAIS

OBRA: RECUPERAÇÃO DE ESTRADAS VICINAIS QUE CONECTAM A SEDE, LOCALIDADE BREJINHO E ESTRADA DA VILA LEAL, NA ZONA  
MUNICÍPIO: SÃO FRANCISCO DO BREJÃO - MA  
LOCAL: TRECHO QUE LIGA A SEDE À LOCALIDADE BREJINHO E ESTRADA DA VILA LEAL

CÓDIGO	DESCRIÇÃO	HORISTA %	MENSALISTA %
<b>GRUPO A</b>			
A1	INSS	0,00	0,00
A2	SESI	1,50	1,50
A3	SENAI	1,00	1,00
A4	INCRA	0,20	0,20
A5	SEBRAE	0,60	0,60
A6	SALÁRIO EDUCAÇÃO	2,50	2,50
A7	SEGURO CONTRA ACIDENTES DE TRABALHO	3,00	3,00
A8	FGTS	8,00	8,00
A9	SECONCE	1,00	1,00
A	<b>TOTAL</b>	<b>17,80</b>	<b>17,80</b>
<b>GRUPO B</b>			
B1	REPOUSO SEMANAL REMUNERADO	17,87	0,00
B2	FERIADOS	3,95	0,00
B3	AUXÍLIO ENFERMIDADE	0,89	0,69
B4	13º SALÁRIO	10,73	8,33
B5	LICENÇA PATERNIDADE	0,07	0,06
B6	FALTAS JUSTIFICADAS	0,72	0,56
B7	DIAS DE CHUVA	1,46	0,00
B8	AUXÍLIO ACIDENTE DE TRABALHO	0,11	0,09
B9	FÉRIAS GOZADAS	7,42	5,76
B10	SALÁRIO MATERNIDADE	0,03	0,03
B	<b>TOTAL DOS ENCARGOS SOCIAIS QUE RECEBEM INCIDÊNCIAS DE A</b>	<b>43,25</b>	<b>15,52</b>
<b>GRUPO C</b>			
C1	AVISO PRÉVIO INDENIZADO	4,72	3,67
C2	AVISO PRÉVIO TRABALHADO	0,11	0,09
C3	FÉRIAS (INDENIZADAS)	5,83	4,53
C4	DEPÓSITO RESCISÃO SEM JUSTA CAUSA	4,97	3,86
C5	INDENIZAÇÃO ADICIONAL	0,40	0,31
C	<b>TOTAL DOS ENCARGOS SOCIAIS QUE NÃO RECEBEM INCIDÊNCIA GLOBAIS DE A</b>	<b>16,03</b>	<b>12,46</b>
<b>GRUPO D</b>			
D1	REINCIDÊNCIA DE GRUPO A SOBRE GRUPO B	7,70	2,76



ESTADO DO MARANHÃO  
MUNICÍPIO DE SÃO FRANCISCO DO BREJÃO  
SETOR DE ENGENHARIA



COMPOSIÇÃO DE ENCARGOS SOCIAIS

OBRA: RECUPERAÇÃO DE ESTRADAS VICINAIS QUE CONECTAM A SEDE, LOCALIDADE BREJINHO E ESTRADA DA VILA LEAL, NA ZONA  
MUNICÍPIO: SÃO FRANCISCO DO BREJÃO - MA  
LOCAL: TRECHO QUE LIGA A SEDE À LOCALIDADE BREJINHO E ESTRADA DA VILA LEAL

CÓDIGO	DESCRIÇÃO	HORISTA %	MENSALISTA %
D2	REINCIDÊNCIA DE GRUPO SOBRE AVISO PRÉVIO TRABALHADO E REINCIDÊNCIA DO FGTS SOBRE AVISO PRÉVIO INDENIZADO	0,40	0,31
D	TOTAL	8,10	3,07
TOTAL (A+B+C+D)		85,18%	48,85%
TOTAL (A+B+C+D)		85,18%	

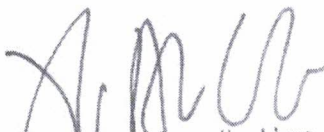
  
Flávio Alves Carvalho Lima  
Engenheiro Civil  
Reg. Nacional 1113494417  
FLÁVIO ALVES CARVALHO LIMA  
ENGENHEIRO CIVIL



ESTADO DO MARANHÃO  
MUNICÍPIO DE SÃO FRANCISCO DO BREJÃO  
SETOR DE ENGENHARIA



OBRA: RECUPERAÇÃO DE ESTRADAS VICINAIS QUE CONECTAM A SEDE, LOCALIDADE BREJINHO E ESTRADA DA VILA LEAL, NA ZONA RURAL DE SÃO FRANCISCO DO BREJÃO - MA

MUNICÍPIO: SÃO FRANCISCO DO BREJÃO - MA

LOCAL: TRECHO QUE LIGA A SEDE À LOCALIDADE BREJINHO E ESTRADA DA VILA LEAL

CURVA ABC - ANÁLISE DE PARETO						
ITEM	DISCRIMINAÇÃO DOS SERVIÇOS	UND	PREÇO TOTAL	PERC. %	ACUM. %	CLASSE
4.2	Transporte de material de revestimento DMT=10Km	t.km	1.080.508,95	65,32%	65,32%	A
4.4	Compactação de material de revestimento	m3	190.122,60	11,49%	76,81%	A
4.1	Escavação manual	m3	185.996,40	11,24%	88,06%	B
4.3	Espalhamento de material de revestimento	m3	49.197,00	2,97%	91,03%	B
	Administração Local de obra	m3	28.958,64	1,75%	92,78%	B
2.1	Desmatamento, destocamento e limpeza em áreas com árvores de diâmetro até 0,15 m	m2	26.979,00	1,63%	94,41%	B
3.10	Expurgo de jazida - Limpeza e decapeamento	m3	25.312,65	1,53%	95,94%	B
3.8	Reconformação de plataforma para exec. de revest. primário	m2	20.631,00	1,25%	97,19%	C
3.6	Compactação de aterros (95% do Proctor Normal), inclusive espalhamento e conformação da plataforma	m3	14.069,07	0,85%	98,04%	C
3.3	Escavação, carga, transporte de material de 2a. Categoria. (DMT <= 50m)	m3	8.798,33	0,53%	98,57%	C
3.2	Esc., carga, transporte de material de 1a. Categoria. (50m < DMT <= 200m)	m3	6.982,80	0,42%	98,99%	C
3.9	Escavação mecânica de vala em material de 1ª categoria	m3	4.171,20	0,25%	99,25%	C
3.5	Transporte de material escavado	t. Km	3.474,58	0,21%	99,46%	C
1.1	Placa de obra, tipo banner, instalada	m2	2.615,94	0,16%	99,61%	C
3.1	Escavação, carga, transporte de material de 1a. Categoria. (DMT <= 50m)	m3	2.291,63	0,14%	99,75%	C
3.7	Construção de valetas e saídas laterais d'água (bigodes)	m3	1.941,00	0,12%	99,87%	C
2.2	Desmatamento, destocamento e limpeza em áreas com árvores de diâmetro maiores que 0,15 m	und	1.399,44	0,08%	99,96%	C
3.4	Escavação e carga de material de 1ª categoria	m3	743,99	0,04%	100,00%	C

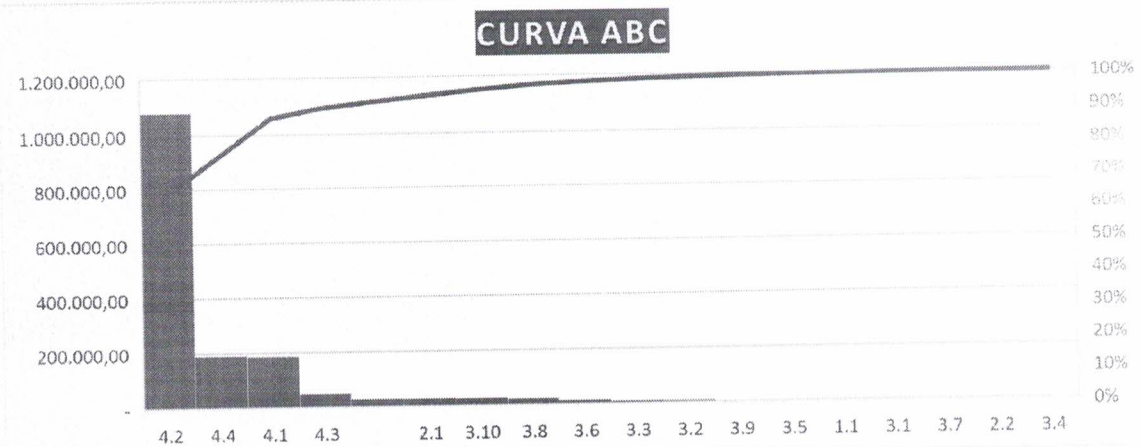

  
 Flávio Alves Carvalho Lima  
 Engenheiro Civil  
 Reg. Nacional 1113494417

FLÁVIO ALVES CARVALHO LIMA  
ENGENHEIRO CIVIL



ESTADO DO MARANHÃO  
PREFEITURA MUNICIPAL DE SÃO FRANCISCO DO BREJÃO  
COMISSÃO PERMANENTE DE LICITAÇÕES



TOMADA DE PREÇOS Nº 009/2023 - CPL

TERMO DE REFERÊNCIA

As interessadas em contratar com a Administração Pública Municipal deverão observar as seguintes exigências:

**1. DA HABILITAÇÃO**

1.1 - As licitantes deverão apresentar os seguintes documentos de habilitação nos autos do certame:

- a) Registro comercial, no caso de empresa individual; ato constitutivo, estatuto ou contrato social e suas alterações, devidamente registrado, em se tratando de sociedade comercial, e, no caso de sociedade por ações, acompanhados dos documentos de eleição de seus administradores; inscrição do ato constitutivo, no caso de sociedades civis, acompanhada de prova de diretoria em exercício;
- b) Prova de inscrição no Cadastro Nacional de Pessoa Jurídica – CNPJ/MF;
- c) Prova de Regularidade com a Fazenda Federal e Seguridade Social (Certidão de Quitação de Tributos Federais e Certidão quanto à Dívida Ativa da União);
- d) Prova de Regularidade com a Fazenda Estadual (Certidão Negativa da Fazenda Estadual e Dívida Ativa).
- e) Prova de Regularidade com a Fazenda Municipal (Tributos Mobiliários e Imobiliários);
- f) Prova de Regularidade relativa ao Fundo de Garantia por Tempo de Serviço (FGTS), demonstrando situação regular no cumprimento dos encargos sociais instituídos por lei (CRF do FGTS);
- g) Prova de inexistência de débitos inadimplidos perante a Justiça do Trabalho, mediante a apresentação de certidão negativa, nos termos do Título VII-A da Consolidação das Leis do Trabalho, aprovada pelo Decreto-Lei nº 5.452, de 1º de maio de 1943.
- h) Prova de inscrição no cadastro de contribuintes Estadual e/ou Municipal, se houver, relativo ao domicílio da licitante, pertinente ao seu ramo de atividade e compatível com o objeto contratual;
- i) Certidão Negativa de Falência e Recuperação Judicial, expedida pelo distribuidor da sede da pessoa jurídica;
- j) Prova de registro da empresa no Conselho Regional de Engenharia, Arquitetura e Agronomia – CREA;
- l) **Qualificação Técnica-Operacional:** apresentação de no mínimo 01 (um) Atestado de Capacidade Técnica Operacional, expedido por pessoa jurídica de direito público ou privado, acompanhado(s) da(s) respectiva(s) Certidão(ões) de Acervo Técnico (CAT), que comprove ter a licitante capacidade para execução de obras e/ou serviços com características semelhantes e de complexidade operacionais equivalentes ou superiores ao objeto desta licitação.
- m) **Qualificação Técnica-Profissional:** comprovação de a licitante possuir em seu quadro permanente, na data prevista para entrega da proposta, ao menos um Engenheiro Civil que será responsável pela execução dos serviços, detentor(es) de atestado(s) de responsabilidade técnica, expedido por pessoa jurídica de direito público ou privado, devidamente registrado(s) no Conselho Regional de Engenharia e Agronomia-CREA, acompanhado(s) da(s) respectiva(s) Certidão(ões) de Acervo Técnico – CAT, que comprove ter o profissional capacidade para execução de obras e/ou serviços com características semelhantes e de complexidade



**ESTADO DO MARANHÃO**  
**PREFEITURA MUNICIPAL DE SÃO FRANCISCO DO BREJÃO**  
**COMISSÃO PERMANENTE DE LICITAÇÕES**



operacionais equivalentes ou superiores ao objeto desta licitação.

**m.1)** Para a comprovação do vínculo profissional do responsável técnico com a licitante deve-se admitir a apresentação de cópia de Carteira de Trabalho (CTPS), contrato social da licitante, contrato de prestação de serviço ou, ainda, declaração de contratação futura do profissional detentor de atestado apresentado, desde que acompanhada de anuência deste. (ACÓRDÃO n.º 1447/2015/TCU – Plenário).

**m.2)** Quando se tratar de sócio da empresa licitante, tal comprovação será feita através do Ato Constitutivo da empresa ou Certidão do CREA, devidamente atualizados.

**m.3)** Os profissionais indicados pela licitante, para fins de comprovação da capacitação técnico-profissional, deverão participar do serviço/obra objeto desta licitação, podendo ser substituídos por outro com experiência equivalente ou superior, mediante prévia autorização da Administração Pública Municipal (§ 10º, do art. 30, da Lei nº 8.666/93);

**n)** Declaração a que alude o art. 27º, V da Lei nº 8.666/93;

**o)** Balanço patrimonial e demonstrações contábeis do último exercício social, com o devido registro na Junta Comercial, já exigíveis e apresentados na forma da Lei, em cópia autenticada, que comprovem a boa situação financeira da empresa, vedada a sua substituição por balancetes ou balanços provisórios;

**o.1)** A boa situação financeira da empresa será avaliada pelos índices de Liquidez Geral (LG), Solvência Geral (SG) e Liquidez Corrente (LC), os quais devem ser maior que 1,00, resultante da aplicação das seguintes fórmulas:

$$LG = \frac{\text{ATIVO CIRCULANTE} + \text{REALIZÁVEL A LONGO PRAZO}}{\text{PASSIVO CIRCULANTE} + \text{EXIGÍVEL A LONGO PRAZO}}$$

$$SG = \frac{\text{ATIVO TOTAL}}{\text{PASSIVO CIRCULANTE} + \text{EXIGÍVEL A LONGO PRAZO}}$$

$$LC = \frac{\text{ATIVO CIRCULANTE}}{\text{PASSIVO CIRCULANTE}}$$

**o.2)** As fórmulas dos índices contábeis referidos deverão estar devidamente aplicadas em memorial de cálculos juntado ao balanço.

**o.3.)** Caso o memorial não seja apresentado, a Comissão de Licitação efetuará os cálculos.

**o.4)** Se necessária a atualização do balanço e do capital social, deverá ser apresentado, juntamente com os documentos em apreço, o memorial de cálculo correspondente.

**o.5)** Serão considerados aceitos como na forma da Lei o balanço patrimonial e demonstrações contábeis assim apresentados:

**o.5.1)** sociedades regidas pela Lei nº 6.404/76 (sociedade anônima):

- publicados em Diário Oficial; ou
- publicados em jornal de grande circulação; ou
- por fotocópia registrada ou autenticada na Junta Comercial da sede ou domicílio do licitante.

**o.5.2)** sociedades por cota de responsabilidade limitada (LTDA):

- por fotocópia do Livro Diário, devidamente autenticado na Junta Comercial da sede ou domicílio do licitante ou em outro órgão equivalente; ou



**ESTADO DO MARANHÃO**  
**PREFEITURA MUNICIPAL DE SÃO FRANCISCO DO BREJÃO**  
**COMISSÃO PERMANENTE DE LICITAÇÕES**



- por fotocópia do Balanço e das Demonstrações Contábeis devidamente registrados ou autenticados na Junta Comercial da sede ou domicílio do licitante.

**o.5.3)** sociedade criada no exercício em curso:

- fotocópia do Balanço de Abertura, devidamente registrado ou autenticado na Junta Comercial da sede ou domicílio do licitante.

**o.5.4)** o balanço patrimonial e as demonstrações contábeis deverão estar assinados por contador ou por outro profissional equivalente, devidamente registrado no Conselho Regional de Contabilidade.

**p)** Comprovação de capital social mínimo de 10% (dez por cento) do valor estimado da contratação, por meio de apresentação de Certidão Simplificada ou Específica expedida pela Junta Comercial do Estado onde está sediada a licitante. (art. 31, § 3º, da Lei nº 8.666/93)

## **2. DA ACEITAÇÃO DAS PROPOSTAS**

**2.1.** As propostas deverão ser apresentadas da seguinte forma:

**2.1.1.** Em papel timbrado da licitante, datilografada ou impressa por qualquer outro meio, datada e assinada pelo seu responsável ou representante legal da licitante, rubricada, isenta de emendas, rasuras, ressalvas ou entrelinhas, contendo, necessariamente, os preços, em moeda corrente nacional, em valores unitários e totais, absolutamente líquidos já incluídos todos os encargos inerentes ao objeto; contendo:

a) Prazo de validade da proposta, que não poderá ser inferior a 60 (sessenta) dias, contados a partir da data de abertura da licitação;

b) Prazo de execução será de acordo com o cronograma físico-financeiro do projeto básico/executivo da obra;

c) O preço total da proposta em algarismo e por extenso;

**2.2.** As propostas deverão apresentar preços correntes de mercado, conforme estabelece o art. 43, inciso IV da Lei nº 8.666/93 e ainda:

**2.2.1.** Planilha orçamentária, assinada na última folha e rubricada nas demais pelo representante legal;

**2.2.2.** Composição unitária de preços;

**2.2.3.** Composição de B.D.I.;

**2.2.4.** Composição de encargos sociais;

**2.2.5.** Cronograma Físico-Financeiro

**2.3.** É de exclusiva responsabilidade dos licitantes a descrição de todos os dados da proposta apresentada;

**2.4.** Não serão consideradas as propostas apresentadas fora do prazo, bem como aquelas que contiverem rasuras, emendas, borrões ou entrelinhas, de modo a ensejar dubiedade, principalmente em relação a valores;

**2.5.** As propostas de preços serão abertas em ato público, em data a ser definida pela Comissão Permanente de Licitação e comunicada previamente às licitantes.

## **3 - DAS PENALIDADES**

**3.1** - No caso de inadimplemento na execução total ou parcial do avençado, bem como no atraso na execução contratual, o adjudicatário ficará sujeito às penalidades abaixo relacionadas, garantida prévia defesa em regular processo administrativo:



**ESTADO DO MARANHÃO**  
**PREFEITURA MUNICIPAL DE SÃO FRANCISCO DO BREJÃO**  
**COMISSÃO PERMANENTE DE LICITAÇÕES**



- a) Advertência;
- b) multa;
- c) suspensão temporária de participar de licitações e impedimento de contratar com a Prefeitura Municipal de São Francisco do Brejão – MA por até dois anos;
- d) Declaração de inidoneidade para licitar ou contratar com a Administração Pública.

**3.2** - O atraso na execução do objeto da presente licitação implicará na incidência de multa de 1% (um por cento) por dia, calculada sobre o valor total do contrato, até o limite de 30% (trinta por cento) do respectivo valor;

**3.2.1** - Caso o atraso seja superior a dez dias úteis restará caracterizado o descumprimento total da obrigação contratual, cabendo à Administração Pública promover as medidas cabíveis;

**3.3** - O descumprimento total da obrigação assumida, bem assim a recusa em assinar o instrumento contratual e ainda a recusa em executar o objeto licitado implicará na incidência de multa de 10% (dez por cento), calculada sobre o valor total do contrato/proposta, bem como a aplicação das demais sanções estabelecidas;

**3.4** - A aplicação das penalidades será precedida da concessão da oportunidade de ampla defesa e contraditório por parte do adjudicatário, na forma da Lei;

**3.5** - Os valores resultantes da aplicação das multas previstas serão cobrados pela via administrativa, devendo ser recolhida no prazo máximo de 10 (dez) dias corridos, a contar da data de recebimento da comunicação ou, se não atendido, judicialmente, pelo rito e com os encargos da execução fiscal, assegurado o contraditório e ampla defesa;

**3.6** - O licitante que ensejar o retardamento da execução da licitação, não mantiver a proposta, falhar ou fraudar na execução do contrato, comportar-se de modo inidôneo, fizer declaração falsa ou cometer fraude fiscal, garantido o devido processo legal, ficará impedido de licitar e contratar com a Administração, pelo prazo de até 02 (dois) anos, enquanto perdurarem os motivos determinantes da punição ou até que seja promovida a reabilitação perante a própria autoridade que aplicou a penalidade, sem prejuízo das multas previstas neste edital e das demais cominações legais;

**3.7.** O valor das multas aplicadas será devidamente corrigido pela variação IGPM, até a data de seu efetivo pagamento, e recolhido em até 05 (cinco) dias da data de sua cominação, mediante Guia de Recolhimento Oficial.

#### **4 – DAS OBRIGAÇÕES DA CONTRATADA**

**4.1** Executar os serviços obedecendo fielmente o Projeto Básico/Executivo;

**4.2** Arcar com todas as despesas com equipamentos, utensílios, materiais, mão-de-obra, pagamento de seguro, tributos, impostos, taxas e demais obrigações vinculadas à legislação tributária, trabalhista e previdenciária e todos os demais encargos tributários ou não decorrentes do objeto do contrato;

**4.3.** Cumprir fielmente o contrato, inclusive os prazos de execução dos serviços nos termos avençados, executando-os sob sua inteira responsabilidade;

**4.4.** Manter durante o prazo de execução do contrato as exigências de habilitação e qualificação previstas na licitação;

**4.5.** Atender, imediatamente, todas as solicitações da fiscalização da CONTRATANTE, relativamente aos serviços contratados;

**4.6.** Registrar a obra no CREA;



**ESTADO DO MARANHÃO**  
**PREFEITURA MUNICIPAL DE SÃO FRANCISCO DO BREJÃO**  
**COMISSÃO PERMANENTE DE LICITAÇÕES**



- 4.7. Cumprir todas as leis, regulamentos e determinações das autoridades constituídas, em especial o Código de Obras e de Postura deste Município;
- 4.8. Tomar todas as medidas de segurança no trabalho tais como: Sinalização, Advertência, Avisos, Tapumes, enfim, todos os meios necessários a evitar acidentes ou outros imprevistos;
- 4.9. Responder de maneira absoluta e inescusável pela perfeita técnica dos serviços, quanto ao processo de aplicação dos materiais, inclusive suas quantidades, competindo-lhe, também, a dos serviços que, não aceitos pela fiscalização da CONTRATANTE, devam ser refeitos;
- 4.10. Facilitar à FISCALIZAÇÃO o acesso aos procedimentos e técnicas adotados;
- 4.11. Responder integralmente por perdas e danos que vier a causar ao CONTRATANTE ou a terceiros, em razão de ação ou omissão, dolosa ou culposa, sua ou dos seus prepostos, independentemente de outras cominações contratuais ou legais a que estiver sujeita;
- 4.12. Efetuar a matrícula da obra junto ao INSS.

#### **5 – DAS OBRIGAÇÕES DA CONTRATANTE**

- 5.1 - A Contratante, durante a vigência do contrato, se compromete a:
- 5.1.1. Efetuar o pagamento na forma convencionada, desde que preenchidas as formalidades previstas neste contrato;
- 5.1.2. Designar um profissional, se necessário, para, na qualidade de fiscal, acompanhar a execução do objeto;
- 5.1.3. Comunicar à contratada, através do executor designado, qualquer problema que ocorra na execução do objeto.

#### **6 – DA NECESSIDADE DA CONTRATAÇÃO**

- 6.1. A contratação se faz necessária tendo em vista a dificuldade de trafegabilidade nas localidades da intervenção, causada pelas fortes chuvas que assolaram a região.

#### **7. DA GARANTIA CONTRATUAL**

- 7.1 - Como garantia integral de todas as obrigações assumidas, a empresa vencedora prestará, no prazo de até 10 (dez) dias após assinatura do instrumento contratual, a garantia no valor correspondente a 5% (cinco por cento) do valor total do Contrato, conforme o disposto no art. 56, §1º, da Lei nº 8.666/93.

Essa garantia poderá ser prestada em uma das seguintes modalidades:

- 7.1.1 caução em dinheiro ou em títulos da dívida pública;
- 7.1.2 fiança bancária;
- 7.1.3 seguro garantia.
- 7.2 - Se o valor da garantia for utilizado em pagamento de qualquer obrigação, a adjudicatária obriga-se a fazer a respectiva reposição no prazo máximo de 5 (cinco) dias úteis contados da data em que for notificada.
- 7.3 - A garantia somente será restituída à CONTRATADA após o integral cumprimento das obrigações contratuais.
- 7.4 - A garantia apresentada por meio de títulos da dívida pública deverá ser emitida sob a forma escritural, mediante registro em sistema centralizado de liquidação e de custódia autorizado pelo





**ESTADO DO MARANHÃO**  
**PREFEITURA MUNICIPAL DE SÃO FRANCISCO DO BREJÃO**  
**COMISSÃO PERMANENTE DE LICITAÇÕES**



Banco Central do Brasil e avaliados pelos seus valores econômicos, conforme definido pelo Ministério da Fazenda.

7.5 - A garantia prestada pela licitante será liberada ou restituída após o término do Contrato, caso não haja pendências. Caso seja em dinheiro deverá ser recolhida junto a instituição bancária, em conta específica, sendo que esta será devolvida atualizada monetariamente, nos termos do §4º, do Art. 56, da Lei nº 8.666/93.

São Francisco do Brejão (MA), 26 de junho de 2023



**PASCOAL DA CRUZ BRANCO**  
**Secretário Municipal de Infraestrutura**

**APROVO** o Termo de Referência nos moldes delineados, à vista do detalhamento descrito no referido documento.

  
**EDINALVA BRANDÃO GONÇALVES**  
**Prefeita Municipal**



**ESTADO DO MARANHÃO**  
**PREFEITURA MUNICIPAL DE SÃO FRANCISCO DO BREJÃO**  
**COMISSÃO PERMANENTE DE LICITAÇÕES**



**TOMADA DE PREÇOS Nº 009/2023 - CPL**

**ANEXO III**  
**(MODELO)**

(Papel timbrado do Concorrente)  
**CARTA CREDENCIAL**

\_\_\_\_\_ de \_\_\_\_\_ de \_\_\_\_\_

**À**  
**COMISSÃO PERMANENTE DE LICITAÇÃO**  
**REF. TOMADA DE PREÇOS Nº 009/2023 - CPL**

O abaixo-assinado, responsável legal pela Empresa \_\_\_\_\_, vem pela presente informar a Vs. Sas. que o Sr. \_\_\_\_\_ é designado para representar nossa empresa na Licitação acima referida, podendo assinar atas e demais documentos, apresentar impugnação, recursos, inclusive renúncia expressa a interposição de quaisquer recursos, se for o caso, e praticar todos os atos necessários ao desempenho da representação no processo licitatório.

Atenciosamente

\_\_\_\_\_  
Nome, Identidade e Assinatura do Responsável Legal



**ESTADO DO MARANHÃO**  
**PREFEITURA MUNICIPAL DE SÃO FRANCISCO DO BREJÃO**  
**COMISSÃO PERMANENTE DE LICITAÇÕES**



**TOMADA DE PREÇOS Nº 009/2023 - CPL**

**ANEXO IV**  
**MINUTA DO CONTRATO**

**CONTRATO Nº \_\_\_\_\_ / \_\_\_\_\_**

**CONTRATO DE RECUPERAÇÃO DE ESTRADAS VICINAIS, QUE ENTRE SI CELEBRAM O MUNICÍPIO DE SÃO FRANCISCO DO BREJÃO (MA) E A EMPRESA \_\_\_\_\_, NA FORMA ABAIXO.**

Ao(s) \_\_\_\_\_ dias do mês de \_\_\_\_\_ do ano de 2021, de um lado, o **MUNICÍPIO DE SÃO FRANCISCO DO BREJÃO (MA)**, pessoa jurídica de direito público interno, inscrita no CNPJ sob o nº 01.616.680/0001-35, com sede administrativa na Rua Padre Cícero nº 51 Centro, neste ato representado pelo Secretário Municipal de Infraestrutura Sr. **PASCOAL DA CRUZ BRANCO**, brasileiro, casado, agente político, portador da cédula de identidade de nº 540035963 SSP-MA e do CPF nº 644.689.503-82, doravante denominada simplesmente de **CONTRATANTE** e, do outro lado, a empresa \_\_\_\_\_, CNPJ/MF nº \_\_\_\_\_, estabelecida na \_\_\_\_\_, neste ato, representada pelo, Sr. \_\_\_\_\_ portador do RG nº \_\_\_\_\_ e do CPF/MF nº \_\_\_\_\_, doravante denominada simplesmente de **CONTRATADO**, tendo em vista o que consta na **Tomada de Preços nº 009/2023 - CPL** e proposta apresentada, que passam a integrar este instrumento, independentemente de transcrição, na parte em que com este não conflitar, resolvem, de comum acordo, celebrar o presente Contrato, regido pela Lei nº 8.666, de 21 de junho de 1993, mediante as cláusulas e condições seguintes:

**CLÁUSULA PRIMEIRA — DO OBJETO**

Constitui objeto deste contrato a recuperação de estradas vicinais que conectam a sede, localidade Brejinho e estrada da Vila Leal, na zona rural de São Francisco do Brejão - MA, em conformidade com a **Tomada de Preços nº 009/2023 - CPL** e seus anexos, que independente de transcrição integram este instrumento para todos os fins e efeitos legais. O presente contrato está consubstanciado no procedimento licitatório realizado na forma da Lei nº 8.666, de 21 de junho de 1993 e suas alterações.

**PARAGRAFO ÚNICO** - O objeto deste Contrato será executado em regime de **EMPREITADA POR PREÇO GLOBAL**.

**CLÁUSULA SEGUNDA — DAS OBRIGAÇÕES DA CONTRATADA**

Na execução do objeto do presente contrato, obriga-se a **CONTRATADA** a envidar todo o empenho e dedicação necessários ao fiel e adequado cumprimento dos encargos que lhe são confiados, obrigando-se ainda a:

- a) Executar os Serviços sob o regime de **EMPREITADA POR PREÇO GLOBAL**, obedecendo fielmente o Projeto Básico/Executivo, na forma constante do(s) anexo(s) da **Tomada de Preços nº**



**ESTADO DO MARANHÃO**  
**PREFEITURA MUNICIPAL DE SÃO FRANCISCO DO BREJÃO**  
**COMISSÃO PERMANENTE DE LICITAÇÕES**



**009/2023 - CPL**, que passam a fazer parte integrante do presente contrato, independentemente de transcrição;

- b) Arcar com todas as despesas com equipamentos, utensílios, materiais, mão-de-obra, pagamento de seguro, tributos, impostos, taxas e demais obrigações vinculadas à legislação tributária, trabalhista e previdenciária e todos os demais encargos tributários ou não decorrentes do objeto do contrato;
- c) Cumprir fielmente o presente contrato, inclusive os prazos de execução dos serviços nos termos avençados, executando-os sob sua inteira responsabilidade;
- d) Manter durante o prazo de execução do contrato as exigências de habilitação e qualificação previstas na licitação;
- e) Atender, imediatamente, todas as solicitações da fiscalização da CONTRATANTE, relativamente aos serviços contratados;
- f) Registrar a obra no CREA;
- g) Cumprir todas as leis, regulamentos e determinações das autoridades constituídas, em especial o Código de Obras e de Postura deste Município;
- h) Tomar todas as medidas de segurança no trabalho tais como: Sinalização, Advertência, Avisos, Tapumes, enfim, todos os meios necessários a evitar acidentes ou outros imprevistos;
- i) Responder de maneira absoluta e inescusável pela perfeita técnica dos serviços, quanto ao processo de aplicação dos materiais, inclusive suas quantidades, competindo-lhe, também, a dos serviços que, não aceitos pela fiscalização da CONTRATANTE, devam ser refeitos;
- j) facilitar à FISCALIZAÇÃO o acesso aos procedimentos e técnicas adotados;
- l) responder integralmente por perdas e danos que vier a causar ao CONTRATANTE ou a terceiros, em razão de ação ou omissão, dolosa ou culposa, sua ou dos seus prepostos, independentemente de outras cominações contratuais ou legais a que estiver sujeita;
- m) Efetuar a matrícula da obra junto ao INSS.

**PARÁGRAFO ÚNICO** – O CONTRATANTE não aceitará, sob nenhum pretexto, a transferência de responsabilidade da CONTRATADA para outras entidades, sejam fabricantes, técnicos ou quaisquer outros.

**CLÁUSULA TERCEIRA — DAS OBRIGAÇÕES DA CONTRATANTE**

Para garantir o fiel cumprimento do objeto deste Contrato, a CONTRATANTE se compromete a:

- I) Efetuar o pagamento na forma convencionada neste instrumento, desde que preenchidas as formalidades previstas neste contrato;
- II) Designar o servidor \_\_\_\_\_, para, na qualidade de fiscal, acompanhar a execução do objeto;
- III) Comunicar à contratada, através do executor designado, qualquer problema que ocorra na execução do objeto.

**CLÁUSULA QUARTA - DAS MEDIÇÕES**

As medições dos serviços serão parciais, de acordo com o cronograma físico financeiro apresentado pela licitante.



**ESTADO DO MARANHÃO**  
**PREFEITURA MUNICIPAL DE SÃO FRANCISCO DO BREJÃO**  
**COMISSÃO PERMANENTE DE LICITAÇÕES**



**SUBCLÁUSULA PRIMEIRA**

A contratada deverá apresentar a fatura, bem como os demais documentos exigidos, de acordo com cada medição, considerando-se este como o momento do adimplemento da etapa;

**SUBCLÁUSULA SEGUNDA**

A primeira medição só será realizada com a apresentação da cópia da Anotação de Responsabilidade Técnica - ART da obra junto ao CREA-MA, bem como documento que comprove que a obra foi matriculada no INSS.

**SUBCLÁUSULA TERCEIRA**

As demais medições serão liberadas com a apresentação da Guia de Recolhimento junto ao INSS referente ao mês imediatamente anterior à solicitação do pagamento.

**SUBCLÁUSULA QUARTA**

A medição final só será liberada contra a apresentação da CND junto ao INSS, bem como do Certificado de Regularidade junto ao FGTS, da obra contratada.

**CLÁUSULA QUINTA - DO PREÇO DOS SERVIÇOS, DAS CONDIÇÕES DE PAGAMENTO**

Pela execução dos serviços a que alude este contrato fica estabelecido o preço global de R\$ \_\_\_\_\_ (\_\_\_\_\_) e que será pago diretamente pela Secretaria Municipal de Planejamento, Administração e Finanças ou por outro setor específico da Prefeitura Municipal de São Francisco do Brejão (MA), em conformidade com as medições dos serviços executados, com base nos preços unitários da Proposta da CONTRATADA.

**SUBCLÁUSULA PRIMEIRA**

O pagamento dos serviços de que trata este contrato será efetuado em Reais, após aferição dos respectivos serviços pela Fiscalização designada pela Secretaria Municipal de Infraestrutura.

**SUBCLÁUSULA SEGUNDA**

O prazo para pagamento dos serviços contratados será de até 30 (Trinta) dias contados a partir da apresentação da fatura à CONTRATANTE.

**CLÁUSULA SEXTA - DO PRAZO DE EXECUÇÃO DAS OBRAS E DO RECEBIMENTO FINAL**

O prazo para execução das obras e serviços ora contratados será de acordo com o cronograma físico-financeiro, em conformidade com a Ordem de Serviço a ser emitida pela CONTRATANTE e aceita pela CONTRATADA.

**SUBCLÁUSULA PRIMEIRA**

O Termo de Recebimento Definitivo a que se refere este contrato será lavrado até 30 (Trinta) dias após a conclusão das obras e serviços, uma vez que tenham sido realizadas todas as medições e apropriações referentes a acréscimos e/ou supressões autorizadas pela CONTRATANTE, habilitando a CONTRATADA.



**ESTADO DO MARANHÃO**  
**PREFEITURA MUNICIPAL DE SÃO FRANCISCO DO BREJÃO**  
**COMISSÃO PERMANENTE DE LICITAÇÕES**



**SUBCLÁUSULA SEGUNDA**

Quando por parte da CONTRATANTE ocorrer motivos relevantes que impeçam temporariamente a execução deste CONTRATO, o seu prazo de execução será interrompido com as partes firmando documento neste sentido.

**CLÁUSULA SÉTIMA - DA CLASSIFICAÇÃO ORÇAMENTÁRIA E EMPENHO**

As despesas decorrentes deste contrato correrão à conta dos seguintes recursos:

26.782.0004.1-018 - Recuperação/Abertura de Estradas Vicinais  
4.4.90.51- Obras e Instalações

**CLÁUSULA OITAVA – DO PRAZO DE VIGÊNCIA CONTRATUAL**

A vigência do presente contrato será de doze meses, podendo ser prorrogada nos termos e condições previstas na Lei nº 8.666/93, se de interesse da CONTRATANTE.

**CLÁUSULA NONA - DAS PENALIDADES**

No caso de inadimplemento na execução total ou parcial do avençado, bem como no atraso na execução contratual, o adjudicatário ficará sujeito às penalidades abaixo relacionadas, garantida prévia defesa em regular processo administrativo:

- a) Advertência;
- b) multa;
- c) suspensão temporária de participar de licitações e impedimento de contratar com a Prefeitura Municipal de São Francisco do Brejão –MA por até dois anos;
- d) Declaração de inidoneidade para licitar ou contratar com a Administração Pública.

**PARÁGRAFO PRIMEIRO**

O atraso na execução do objeto da presente licitação implicará na incidência de multa de 1% (um por cento) por dia, calculada sobre o valor total do contrato, até o limite de 30% (trinta por cento) do respectivo valor;

**PARÁGRAFO SEGUNDO**

Caso o atraso seja superior a dez dias úteis restará caracterizado o descumprimento total da obrigação contratual, cabendo à Administração Pública promover as medidas cabíveis;

**PARÁGRAFO TERCEIRO**

O descumprimento total da obrigação assumida, bem assim a recusa em assinar o instrumento contratual e ainda a recusa em executar o objeto licitado implicará na incidência de multa de 10% (dez por cento), calculada sobre o valor total do contrato/proposta, bem como a aplicação das demais sanções estabelecidas;

**PARÁGRAFO QUARTO**

A aplicação das penalidades será precedida da concessão da oportunidade de ampla defesa e contraditório por parte do adjudicatário, na forma da Lei;



**ESTADO DO MARANHÃO**  
**PREFEITURA MUNICIPAL DE SÃO FRANCISCO DO BREJÃO**  
**COMISSÃO PERMANENTE DE LICITAÇÕES**



**PARÁGRAFO QUINTO**

Os valores resultantes da aplicação das multas previstas serão cobrados pela via administrativa, devendo ser recolhida no prazo máximo de 10 (dez) dias corridos, a contar da data de recebimento da comunicação ou, se não atendido, judicialmente, pelo rito e com os encargos da execução fiscal, assegurado o contraditório e ampla defesa;

**PARÁGRAFO SEXTO**

O licitante que ensejar o retardamento da execução da licitação, não mantiver a proposta, falhar ou fraudar na execução do contrato, comportar-se de modo inidôneo, fizer declaração falsa ou cometer fraude fiscal, garantido o devido processo legal, ficará impedido de licitar e contratar com a Administração, pelo prazo de até 02 (dois) anos, enquanto perdurarem os motivos determinantes da punição ou até que seja promovida a reabilitação perante a própria autoridade que aplicou a penalidade, sem prejuízo das multas previstas neste edital e das demais cominações legais;

**PARÁGRAFO SÉTIMO**

O valor das multas aplicadas será devidamente corrigido pela variação IGPM, até a data de seu efetivo pagamento, e recolhido em até 05 (cinco) dias da data de sua cominação, mediante Guia de Recolhimento Oficial.

**CLAÚSULA DÉCIMA - DA RESCISÃO DO CONTRATO**

A inexecução total ou parcial do contrato enseja a sua rescisão, se houver uma das ocorrências prescritas nos artigos 77 a 81 da Lei nº 8.666/93, de 21/06/93.

l) Constituem motivo para rescisão do Contrato:

- a) O não-cumprimento de cláusulas contratuais, especificações e prazos.
- b) O cumprimento irregular de cláusulas contratuais, especificações e prazos, levando a Administração a comprovar a impossibilidade da conclusão dos serviços ou fornecimento nos prazos estipulados.
- c) A paralisação da execução do serviço, sem justa causa e prévia comunicação à Administração.
- d) O desatendimento das determinações regulares da autoridade designada para acompanhar e fiscalizar a sua execução, assim como as de seus superiores.
- e) O cometimento reiterado de faltas na sua execução, anotadas na forma do parágrafo primeiro do artigo 67 da Lei nº 8.666, de 21 de junho de 1993.
- f) A decretação da falência ou instauração da insolvência civil.
- g) A dissolução da sociedade ou o falecimento do contratado.
- h) A alteração social ou a modificação da finalidade ou da estrutura da empresa que prejudique a execução do contrato.
- i) Razões de interesse público, de alta relevância e amplo conhecimento justificadas e determinadas pela máxima autoridade Administrativa a que está subordinado o contratante e exaradas no processo Administrativo a que se refere o contrato.
- j) A supressão, por parte da Administração, dos serviços, acarretando modificações do valor inicial do contrato além do limite permitido no parágrafo primeiro do artigo 65 da lei nº 8.666, de 21 de junho de 1993.
- k) A suspensão de sua execução por ordem escrita da Administração, por prazo superior a 120 (cento e vinte) dias, salvo em caso de calamidade pública, grave perturbação da ordem interna ou guerra, ou



**ESTADO DO MARANHÃO**  
**PREFEITURA MUNICIPAL DE SÃO FRANCISCO DO BREJÃO**  
**COMISSÃO PERMANENTE DE LICITAÇÕES**



ainda por repetidas suspensões que totalizem o mesmo prazo, independentemente do pagamento obrigatório de indenizações pelas sucessivas e contratualmente imprevistas desmobilizações e mobilizações e outras previstas, assegurado ao contratado, nesses casos, o direito de optar pela suspensão do cumprimento das obrigações assumidas até que seja normalizada a situação.

l) O atraso superior a 90 (noventa) dias dos pagamentos devidos pela Administração decorrentes dos serviços ou parcelas destes, já recebidos ou executados, salvo em caso de calamidade pública grave perturbação da ordem interna ou guerra assegurado ao contratado o direito de optar pela suspensão do cumprimento de suas obrigações até que seja normalizada a situação.

m) A não-liberação, por parte da Administração, de área, local ou objeto para execução de serviços, nos prazos contratuais, bem como das fontes de materiais naturais especificadas nos projetos.

n) A ocorrência de caso fortuito ou força maior, regularmente comprovada, impeditiva da execução do contrato.

o) O descumprimento do disposto no inciso V do art. 27, sem prejuízo das sanções penais cabíveis.

p) A subcontratação total ou parcial do seu objeto, a associação do contratado com outrem, a cessão ou transferência, total ou parcial da posição contratual, bem como a fusão execução do contrato.

#### **CLAÚSULA DÉCIMA PRIMEIRA – DA SUBCONTRATAÇÃO**

Não é permitida a subcontratação total ou parcial para a execução do contrato.

#### **CLÁUSULA DÉCIMA SEGUNDA**

Como garantia integral de todas as obrigações assumidas, a empresa vencedora prestará, no prazo de até 10 (dez) dias após assinatura do instrumento contratual, a garantia no valor correspondente a 5% (cinco por cento) do valor total do Contrato, conforme o disposto no art. 56, §1º, da Lei nº 8.666/93.

Essa garantia poderá ser prestada em uma das seguintes modalidades:

a) caução em dinheiro ou em títulos da dívida pública;

b) fiança bancária;

c) seguro garantia.

Se o valor da garantia for utilizado em pagamento de qualquer obrigação, a adjudicatária obriga-se a fazer a respectiva reposição no prazo máximo de 5 (cinco) dias úteis contados da data em que for notificada.

A garantia somente será restituída à CONTRATADA após o integral cumprimento das obrigações contratuais.

A garantia apresentada por meio de títulos da dívida pública deverá ser emitida sob a forma escritural, mediante registro em sistema centralizado de liquidação e de custódia autorizado pelo Banco Central do Brasil e avaliados pelos seus valores econômicos, conforme definido pelo Ministério da Fazenda.





**ESTADO DO MARANHÃO**  
**PREFEITURA MUNICIPAL DE SÃO FRANCISCO DO BREJÃO**  
**COMISSÃO PERMANENTE DE LICITAÇÕES**



A garantia prestada pela licitante será liberada ou restituída após o término do Contrato, caso não haja pendências. Caso seja em dinheiro deverá ser recolhida junto a instituição bancária, em conta específica, sendo que esta será devolvida atualizada monetariamente, nos termos do §4º, do Art. 56, da Lei nº 8.666/93.

**CLÁUSULA DÉCIMA TERCEIRA - DO FORO**

Fica eleito o foro da cidade de Açailândia – MA, comarca da qual o município de São Francisco do Brejão - MA é termo judiciário, com renúncia expressa de qualquer outro, por mais privilegiado que seja, para dirimir quaisquer dúvidas ou litígios oriundos da execução deste contrato.

E, para firmeza e como prova de assim haverem, entre si, ajustado e contratado, é lavrado o presente instrumento em 02 (duas) vias de igual teor, que, depois de lido e achado conforme, é assinado pela Contratada e pelas testemunhas abaixo nomeadas.

São Francisco do Brejão (MA), \_\_\_\_\_ de \_\_\_\_\_ de \_\_\_\_\_

\_\_\_\_\_  
CONTRATANTE  
Secretário Municipal

\_\_\_\_\_  
CONTRATADO  
Representante Legal

TESTEMUNHAS:

\_\_\_\_\_  
CPF: \_\_\_\_\_

\_\_\_\_\_  
CPF: \_\_\_\_\_



**ESTADO DO MARANHÃO**  
**PREFEITURA MUNICIPAL DE SÃO FRANCISCO DO BREJÃO**  
**COMISSÃO PERMANENTE DE LICITAÇÕES**



**TOMADA DE PREÇOS Nº 009/2023 - CPL**

**ANEXO V**  
**(MODELO)**

**DECLARAÇÃO**

A Empresa \_\_\_\_\_, inscrita no CNPJ n.º \_\_\_\_\_, por intermédio de seu representante legal, Sr.(a). \_\_\_\_\_, portador (a) da Cédula de Identidade de n.º \_\_\_\_\_ e do CPF n.º \_\_\_\_\_, **DECLARA**, para os fins do disposto no inciso V do art. 27º da Lei n.º 8.666/93, acrescido pela Lei n.º 9.854/99, que não emprega menor de dezoito anos em trabalho noturno, perigoso ou insalubre e não emprega menor de dezesseis anos.

Ressalva: Emprega menor, a partir de quatorze anos, na condição de aprendiz ( ).

Data \_\_\_\_\_

\_\_\_\_\_  
Representante Legal

(Observação: Em caso afirmativo assinala a ressalva acima).



**ESTADO DO MARANHÃO**  
**PREFEITURA MUNICIPAL DE SÃO FRANCISCO DO BREJÃO**  
**COMISSÃO PERMANENTE DE LICITAÇÕES**



**TOMADA DE PREÇOS Nº 009/2023 - CPL**

**ANEXO VI**  
**(MODELO)**

**DECLARAÇÃO DE INEXISTÊNCIA DE FATO**  
**SUPERVENIENTE IMPEDITIVO DA HABILITAÇÃO**

O signatário da presente, em nome da Empresa \_\_\_\_\_ declara, sob as penas da Lei, nos termos do parágrafo 2º do art. 32 da Lei n.º 8.666/93 que, após o seu cadastramento, nenhum fato ocorreu que inabilite esta empresa a participar da **Tomada de Preços nº 009/2023 - CPL**, e que contra a mesma não existe pedido de falência ou recuperação judicial.

Local e data:

(Nome e assinatura do responsável legal pelo proponente)



**ESTADO DO MARANHÃO**  
**PREFEITURA MUNICIPAL DE SÃO FRANCISCO DO BREJÃO**  
**COMISSÃO PERMANENTE DE LICITAÇÕES**



**TOMADA DE PREÇOS Nº 009/2023 - CPL**

**ANEXO VII**

**MODELO DE DECLARAÇÃO DE ENQUADRAMENTO À LC Nº 123/06**

A empresa \_\_\_\_\_ DECLARA, sob as penas da lei, especialmente o disposto no art. 299, do Código Penal Brasileiro, que se encontra enquadrada na condição de \_\_\_\_\_ (Microempresa, Empresa de Pequeno Porte, Microempreendedor Individual ou Cooperativa de Consumo) e que inexistente fato superveniente que implique no seu desenquadramento dessa situação.

Por ser verdade, firmo a presente declaração.

São Francisco do Brejão - MA, \_\_\_ de \_\_\_\_\_ de \_\_\_\_\_

\_\_\_\_\_  
Representante Legal da Empresa



**ESTADO DO MARANHÃO**  
**PREFEITURA MUNICIPAL DE SÃO FRANCISCO DO BREJÃO**  
**COMISSÃO PERMANENTE DE LICITAÇÕES**



**AVISO DE LICITAÇÃO**  
**TOMADA DE PREÇOS Nº 009/2023 – CPL**

A Comissão Permanente de Licitações do município de São Francisco do Brejão - MA torna público para conhecimento dos interessados que fará licitar na modalidade Tomada de Preços nº 009/2023-CPL, com objeto contratação de empresa para a recuperação de estradas vicinais que conectam a sede, localidade Brejinho e estrada da Vila Leal, na zona rural de São Francisco do Brejão - MA, de acordo com a Lei nº 10.520/02, 8.666/93 e suas alterações.

**Data de Abertura:** 27 de julho de 2023 às 08:00 horas.

**Endereço:** Rua Padre Cícero nº 51 Centro – São Francisco do Brejão – MA.

[www.saofranciscodobrejao.ma.gov.br](http://www.saofranciscodobrejao.ma.gov.br) ou obtidos mediante solicitação ao Pregoeiro por meio do e-mail [prefeiturabrejao2021@gmail.com](mailto:prefeiturabrejao2021@gmail.com) e, ainda, por meio presencial, mediante o pagamento no valor de R\$ 20,00 (vinte reais), a ser recolhido através de Documento de Arrecadação Municipal – DAM, estando disponível para atendimento em dias úteis, das 08:00 às 12:00 horas, na sede da Comissão Permanente de Licitações sito na Rua Padre Cícero nº 51 Centro São Francisco do Brejão – MA.

São Francisco do Brejão (MA), 04 de julho de 2023  
~~Lucas Silva Alencar~~  
~~Pregoeiro~~  
~~Portaria 096/2022~~

---

**LUCAS SILVA ALENCAR**  
**Presidente CPL**



**ESTADO DO MARANHÃO**  
**PREFEITURA MUNICIPAL DE SÃO FRANCISCO DO BREJÃO**  
**COMISSÃO PERMANENTE DE LICITAÇÕES**



PARA:  
DIÁRIO OFICIAL DO ESTADO DO MARANHÃO  
EDITAL PARA PUBLICAÇÃO DIA 06/07/2023

**PREFEITURA MUNICIPAL DE SÃO FRANCISCO DO BREJÃO**  
**COMISSÃO PERMANENTE DE LICITAÇÕES**  
**AVISO DE LICITAÇÃO**  
**TOMADA DE PREÇOS Nº 009/2023 – CPL**

**OBJETO:** Contratação de empresa para a recuperação de estradas vicinais que conectam a sede, localidade Brejinho e estrada da Vila Leal, na zona rural de São Francisco do Brejão – MA.

**ABERTURA:** 27 de julho de 2023 às 08:00 horas.

**ENDEREÇO:** Rua Padre Cícero nº 51 Centro – São Francisco do Brejão – MA.

**TIPO LICITAÇÃO:** Menor Preço Global

**OBTENÇÃO DO EDITAL:** O Edital e seus anexos poderão ser consultados gratuitamente por meio do site [www.saofranciscodobrejao.ma.gov.br](http://www.saofranciscodobrejao.ma.gov.br) ou obtidos mediante solicitação à CPL por meio do e-mail [prefeiturabrejao2021@gmail.com](mailto:prefeiturabrejao2021@gmail.com) e, ainda, por meio presencial, mediante o pagamento no valor de R\$ 20,00 (vinte reais), a ser recolhido através de Documento de Arrecadação Municipal – DAM, estando disponível para atendimento em dias úteis, das 08:00 às 12:00 horas, na sede da Comissão Permanente de Licitações sito na Rua Padre Cícero nº 51 Centro São Francisco do Brejão – MA.

**LUCAS SILVA ALENCAR – PRESIDENTE CPL**

**PREFEITURA MUNICIPAL DE SÃO FRANCISCO DO BREJÃO - MA**

**ESTADO DO MARANHÃO PREFEITURA MUNICIPAL DE SÃO FRANCISCO DO BREJÃO (MA) COMISSÃO PERMANENTE DE LICITAÇÕES AVISO DE LICITAÇÃO TOMADA DE PREÇOS Nº 009/2023 – CPL OBJETO:** Contratação de empresa para a recuperação de estradas vicinais que conectam a sede, localidade Brejinho e estrada da Vila Leal, na zona rural de São Francisco do Brejão – MA. **ABERTURA:** 27 de julho de 2023 às 08:00 horas. **ENDEREÇO:** Rua Padre Cícero nº 51 Centro – São Francisco do Brejão – MA. **TIPO LICITAÇÃO:** Menor Preço Global **OBTENÇÃO DO EDITAL:** O Edital e seus anexos poderão ser consultados gratuitamente por meio do site [www.saofranciscodobreiao.ma.gov.br](http://www.saofranciscodobreiao.ma.gov.br) ou obtidos mediante solicitação à CPL por meio do e-mail [prefeiturbreiao2021@gmail.com](mailto:prefeiturbreiao2021@gmail.com) e, ainda, por meio presencial, mediante o pagamento no valor de R\$ 20,00 (vinte reais), a ser recolhido através de Documento de Arrecadação Municipal – DAM, estando disponível para atendimento em dias úteis, das 08:00 às 12:00 horas, na sede da Comissão Permanente de Licitações sito na Rua Padre Cícero nº 51 Centro São Francisco do Brejão – MA. **LUCAS SILVA ALENCAR – PRESIDENTE CPL.**

**PREFEITURA MUNICIPAL DE SÃO MATEUS DO MARANHÃO**

**AVISO DE REMARCAÇÃO DA LICITAÇÃO PREGÃO ELETRÔNICO Nº 019/2023- REGISTRO DE PREÇOS** A Pregoeira da Prefeitura Municipal de São Mateus do Maranhão-MA, torna público que foi remarcada a data da licitação na modalidade PREGÃO ELETRÔNICO Nº 019/2023, a qual tem como objeto o Registro de preços para futura e eventual contratação de empresa especializada na Prestação de Serviços Continuados de Manutenção Preventiva e Corretiva em Prédios Públicos e Logradouros Públicos, visando atender as necessidades das Secretarias Municipais de São Mateus /MA, que iria ser no dia 28 de junho de 2023 às 09h30min (horário de Brasília, e agora vai ser no dia 25 de julho de 2023 às 15h00min (horário de Brasília-DF). Por motivo de alterações no Edital. A sessão pública acontecerá pelo site: <http://www.licitasaomateus.com.br>. O Edital está disponibilizado, na íntegra, no endereço eletrônico: [www.licitasaomateus.com.br](http://www.licitasaomateus.com.br), <https://www.saomateus.ma.gov.br/> e através do e-mail [cplsaomateus2021@gmail.com](mailto:cplsaomateus2021@gmail.com), e através do Sistema de Informações para Controle de Contratações Públicas do Estado do Maranhão (SINC-CONTRATA/MA) e também poderão ser lidos e/ou obtidos na Sala da Comissão Permanente de Licitação, situada no Centro Administrativo, localizado na Praça da Matriz, nº 42, CEP: 65.470-000, Centro – São Mateus /MA, no horário das 08h00min (oito horas) às 12h00min (doze horas). São Mateus/MA, 05 de julho de 2023. TACIANE RIBEIRO SOUSA DINIZ. Pregoeira Municipal.

**PREFEITURA MUNICIPAL DE SANTA INÊS - MA**

**Aviso de Adiamento de Licitação** A Prefeitura Municipal de Santa Inês, por meio de sua Comissão Permanente de Licitação – CPL, torna público que realizará, **AVISO DE LICITAÇÃO:** Processo Administrativo Nº: 2023.01.20.0001 Pregão Eletrônico Nº: 009/2023, que tem por objeto a **Contratação de empresa de engenharia para prestação de serviços de Ampliação e revitalização do centro da Criança e Adolescente na Vila Marcony no município de Santa Inês/MA**, do tipo “MENOR PREÇO” CRITÉRIO DE JULGAMENTO “POR ITEM” que reger-se-á pelas disposições da Lei Federal nº. 10.520, de 17 de julho de 2002, Decreto 10.024/19, do Pregão Eletrônico, pelo estabelecido no Edital e seus anexos. **Data: dia 24 de julho de 2023 às 10:00 horário de Brasília, no endereço [www.comprasnet.gov.br](http://www.comprasnet.gov.br)** portal de compras do Governo Federal, O Edital e seus anexos estão à disposição dos interessados na sala da Comissão Central de Licitação de 2ª a 6ª feira das 08h00min às 12h00min, situada à Av. Luiz Muniz, 1005 – Centro – Santa Inês/MA onde poderá ser

consultado e/ou obtido gratuitamente em mídia removível (pendrive ou cd), adquirido de forma física (em papel) mediante ao recolhimento da importância de R\$ 50,00 (cinquenta reais) através de DAM (documento de arrecadação municipal), pelo portal da transparência do município: <http://santainespm.meu-cloud.com:8078/Transparencia/>. Eventuais esclarecimentos adicionais deverão ser protocolados na Comissão Central de Licitação, no horário de expediente, por e-mail, no endereço eletrônico: [cplsantaines@gmail.com](mailto:cplsantaines@gmail.com), e preferencialmente através do sistema.

A Prefeitura Municipal de Santa Inês, por meio de sua Comissão Permanente de Licitação – CPL, torna público que realizará, **AVISO DE LICITAÇÃO:** Processo Administrativo Nº: 2023.02.01.0009 Pregão Eletrônico Nº: 027/2023, que tem por objeto é o registro de preços para eventual e futura aquisição de veículos para atender às necessidades e ações da Secretaria de Desenvolvimento Social e Cidadania do Município de Santa Inês/MA, do tipo “MENOR PREÇO” CRITÉRIO DE JULGAMENTO “POR ITEM” que reger-se-á pelas disposições da Lei Federal nº. 10.520, de 17 de julho de 2002, Decreto 10.024/19, do Pregão Eletrônico, Decreto Nº 7.892, de 23 janeiro de 2013, pelo estabelecido no Edital e seus anexos. **Data: dia 26 de julho de 2023 às 10:00 horário de Brasília, no endereço [www.comprasnet.gov.br](http://www.comprasnet.gov.br)** portal de compras do Governo Federal, O Edital e seus anexos estão à disposição dos interessados na sala da Comissão Central de Licitação de 2ª a 6ª feira das 08h00min às 12h00min, situada à Av. Luiz Muniz, 1005 – Centro – Santa Inês/MA onde poderá ser consultado e/ou obtido gratuitamente em mídia removível (pendrive ou cd), adquirido de forma física (em papel) mediante ao recolhimento da importância de **RS 50,00** (cinquenta reais) através de **DAM** (documento de arrecadação municipal), pelo portal da transparência do município: <http://santainespm.meu-cloud.com:8078/Transparencia/>. Eventuais esclarecimentos adicionais deverão ser protocolados na Comissão Central de Licitação, no horário de expediente, por e-mail, no endereço eletrônico: [cplsantaines@gmail.com](mailto:cplsantaines@gmail.com), e preferencialmente através do sistema.

A Prefeitura Municipal de Santa Inês, por meio de sua Comissão Permanente de Licitação – CPL, torna público que realizará, **AVISO DE LICITAÇÃO:** Processo Administrativo Nº: 2023.05.26.0010 Pregão Eletrônico Nº: 032/2023, que tem por objeto é o Registro de preços para eventual e futura aquisição de enxovais para atender ao Hospital Municipal de Santa Inês/MA, do tipo “MENOR PREÇO” CRITÉRIO DE JULGAMENTO “POR ITEM” que reger-se-á pelas disposições da Lei Federal nº. 10.520, de 17 de julho de 2002, Decreto 10.024/19, do Pregão Eletrônico, Decreto Nº 7.892, de 23 janeiro de 2013, pelo estabelecido no Edital e seus anexos. **Data: dia 27 de julho de 2023 às 10:00 horário de Brasília, no endereço [www.comprasnet.gov.br](http://www.comprasnet.gov.br)** portal de compras do Governo Federal, O Edital e seus anexos estão à disposição dos interessados na sala da Comissão Central de Licitação de 2ª a 6ª feira das 08h00min às 12h00min, situada à Av. Luiz Muniz, 1005 – Centro – Santa Inês/MA onde poderá ser consultado e/ou obtido gratuitamente em mídia removível (pendrive ou cd), adquirido de forma física (em papel) mediante ao recolhimento da importância de **RS 50,00** (cinquenta reais) através de **DAM** (documento de arrecadação municipal), pelo portal da transparência do município: <http://santainespm.meu-cloud.com:8078/Transparencia/>. Eventuais esclarecimentos adicionais deverão ser protocolados na Comissão Central de Licitação, no horário de expediente, por e-mail, no endereço eletrônico: [cplsantaines@gmail.com](mailto:cplsantaines@gmail.com), e preferencialmente através do sistema.

**PREFEITURA MUNICIPAL DE TUNTUM - MA**

**AVISO DE REVOGAÇÃO DE LICITAÇÃO - CONCORRÊNCIA PÚBLICA Nº 008/2022.** A Prefeitura Municipal de Tuntum/MA, através da Comissão Permanente de Licitação – CPL, torna público para conhecimento de todos interessados a **REVOGAÇÃO** do procedimento licitatório na MODALIDADE: Concorrência Pública:



**ESTADO DO MARANHÃO**  
**PREFEITURA MUNICIPAL DE SÃO FRANCISCO DO BREJÃO**  
**COMISSÃO PERMANENTE DE LICITAÇÕES**



PARA:  
DIÁRIO OFICIAL DO MUNICÍPIO  
EDITAL PARA PUBLICAÇÃO DIA 06/07/2023

**PREFEITURA MUNICIPAL DE SÃO FRANCISCO DO BREJÃO**  
**COMISSÃO PERMANENTE DE LICITAÇÕES**  
**AVISO DE LICITAÇÃO**  
**TOMADA DE PREÇOS Nº 009/2023 – CPL**

**OBJETO:** Contratação de empresa para a recuperação de estradas vicinais que conectam a sede, localidade Brejinho e estrada da Vila Leal, na zona rural de São Francisco do Brejão – MA.

**ABERTURA:** 27 de julho de 2023 às 08:00 horas.

**ENDEREÇO:** Rua Padre Cícero nº 51 Centro – São Francisco do Brejão – MA.

**TIPO LICITAÇÃO:** Menor Preço Global

**OBTENÇÃO DO EDITAL:** O Edital e seus anexos poderão ser consultados gratuitamente por meio do site [www.saofranciscodobrejao.ma.gov.br](http://www.saofranciscodobrejao.ma.gov.br) ou obtidos mediante solicitação à CPL por meio do e-mail [prefeiturabrejao2021@gmail.com](mailto:prefeiturabrejao2021@gmail.com) e, ainda, por meio presencial, mediante o pagamento no valor de R\$ 20,00 (vinte reais), a ser recolhido através de Documento de Arrecadação Municipal – DAM, estando disponível para atendimento em dias úteis, das 08:00 às 12:00 horas, na sede da Comissão Permanente de Licitações sito na Rua Padre Cícero nº 51 Centro São Francisco do Brejão – MA.

**LUCAS SILVA ALENCAR – PRESIDENTE CPL**





Secretaria de Planejamento Administração e  
Finança



## AVISO DE LICITAÇÃO

### AVISO DE LICITAÇÃO TP 009/2023

ESTADO DO MARANHÃO PREFEITURA MUNICIPAL  
DE SÃO FRANCISCO DO BREJÃO (MA) COMISSÃO  
PERMANENTE DE LICITAÇÕES AVISO DE  
LICITAÇÃO TOMADA DE PREÇOS Nº 009/2023 – CPL  
OBJETO: Contratação de empresa para a recuperação de  
estradas vicinais que conectam a sede, localidade Brejinho  
e estrada da Vila Leal, na zona rural de São Francisco do  
Brejão – MA. ABERTURA: 27 de julho de 2023 às 08:00  
horas. ENDEREÇO: Rua Padre Cícero nº 51 Centro – São  
Francisco do Brejão – MA. TIPO LICITAÇÃO: Menor  
Preço Global OBTENÇÃO DO EDITAL: O Edital e seus  
anexos poderão ser consultados gratuitamente por meio do  
site [www.saofranciscodobrejao.ma.gov.br](http://www.saofranciscodobrejao.ma.gov.br) ou obtidos  
mediante solicitação à CPL por meio do e-mail  
[prefeiturabrejao2021@gmail.com](mailto:prefeiturabrejao2021@gmail.com) e, ainda, por meio  
presencial, mediante o pagamento no valor de R\$ 20,00  
(vinte reais), a ser recolhido através de Documento de  
Arrecadação Municipal – DAM, estando disponível para  
atendimento em dias úteis, das 08:00 às 12:00 horas, na  
sede da Comissão Permanente de Licitações sito na Rua  
Padre Cícero nº 51 Centro São Francisco do Brejão – MA.  
LUCAS SILVA ALENCAR – PRESIDENTE CPL

Publicado por: Lucas Silva Alencar

Código identificador: odulmoyvcp120230707090701





**ESTADO DO MARANHÃO**  
**PREFEITURA MUNICIPAL DE SÃO FRANCISCO DO BREJÃO**  
**COMISSÃO PERMANENTE DE LICITAÇÕES**



PARA:  
JORNAL "O PROGRESSO"  
EDITAL PARA PUBLICAÇÃO DIA 06/07/2023

**PREFEITURA MUNICIPAL DE SÃO FRANCISCO DO BREJÃO**  
**COMISSÃO PERMANENTE DE LICITAÇÕES**  
**AVISO DE LICITAÇÃO**  
**TOMADA DE PREÇOS Nº 009/2023 – CPL**

**OBJETO:** Contratação de empresa para a recuperação de estradas vicinais que conectam a sede, localidade Brejinho e estrada da Vila Leal, na zona rural de São Francisco do Brejão – MA.

**ABERTURA:** 27 de julho de 2023 às 08:00 horas.

**ENDEREÇO:** Rua Padre Cícero nº 51 Centro – São Francisco do Brejão – MA.

**TIPO LICITAÇÃO:** Menor Preço Global

**OBTENÇÃO DO EDITAL:** O Edital e seus anexos poderão ser consultados gratuitamente por meio do site [www.saofranciscodobrejao.ma.gov.br](http://www.saofranciscodobrejao.ma.gov.br) ou obtidos mediante solicitação à CPL por meio do e-mail [prefeiturbrejao2021@gmail.com](mailto:prefeiturbrejao2021@gmail.com) e, ainda, por meio presencial, mediante o pagamento no valor de R\$ 20,00 (vinte reais), a ser recolhido através de Documento de Arrecadação Municipal – DAM, estando disponível para atendimento em dias úteis, das 08:00 às 12:00 horas, na sede da Comissão Permanente de Licitações sito na Rua Padre Cícero nº 51 Centro São Francisco do Brejão – MA. **LUCAS SILVA ALENCAR – PRESIDENTE CPL**

# Policiais civis de Imperatriz realizam manifestações em frente à sede da OAB

Reclamam da falta de estrutura nas delegacias, de efetivo e de reajuste salarial há 8 anos

Dema de Oliveira

Policiais civis de Imperatriz realizaram na manhã desta sexta-feira (7), manifestação em frente à sede da Subseção da Ordem dos Advogados do Brasil (OAB), na Rua Simplicio Moreira, Centro.

Falta de estrutura nas delegacias, falta de efetivo e a falta de reajuste salarial há 8 anos, motivaram a manifestação. Vale lembrar, que

aconteceram manifestações em todas as cidades que são sedes de Delegacias Regionais da Polícia Civil.

O representante do Sindicato dos Policiais Civis do Estado do Maranhão (SINPOL), em Imperatriz, que é comandado pelo investigador de Polícia Civil, Manoel Alcinei Santos, José Antonio Pinheiro, escrivão de Polícia Civil, pediu "que o governo do estado olhasse com mais carinho para a situação que se encontram os



Policiais civis de Imperatriz durante manifestação na manhã de ontem, em frente à sede da OAB

policiais civis do Maranhão. Contamos com a sensibilidade do governo, para que possa atender nossas reivindicações".

Entretanto, não foi descartada a possibilidade de greve, desde que todas as tentativas feitas para ser resolvida a situação, não forem atendidas.

Segundo o Sindicato dos Policiais Civis do Maranhão (Sinpol), a polícia investigativa do estado está enfrentando uma série de questões que prejudicam o desempenho das suas funções. Segundo o sindicato, hoje, os policiais civis do Maranhão fazem até mais das suas atribuições, devido ao efetivo, no qual o sindicato classifica como o pior efetivo do Brasil.

Ainda de acordo com o sindicato, o número de policiais civis atualmente no Maranhão é menor do que em 2014 e evidencia grave crise na Segurança Pública do estado.

Além de todas essas questões, a categoria está questionando a postura do governo diante das reivindicações. Embora a responsabilidade recaia sobre o governador Brandão, é ressaltado que essa situação foi uma herança deixada pelo ex-governador Flávio Dino, que negligenciou a Polícia Civil por oito anos. Agora, é esperado que o atual governador corrija as injustiças salariais e invista em infraestrutura, incluindo viaturas e prédios adequados.

## Polícia Federal prende pedófilo durante operação no interior do Maranhão

Divulgação

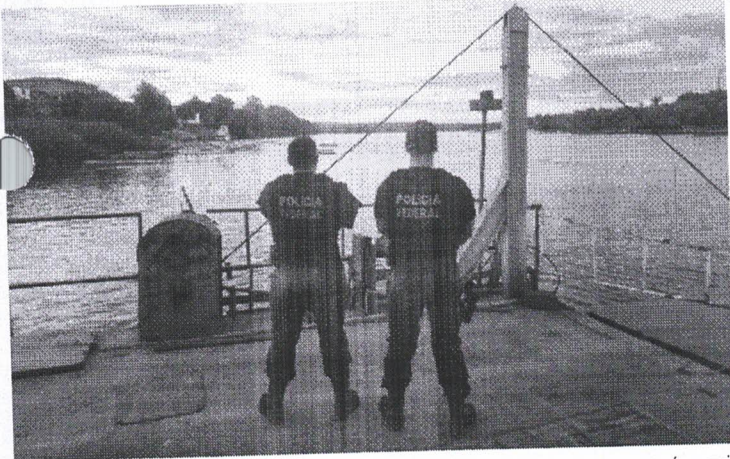

Assessoria/PF

O trabalho foi em decorrência da representação por buscas e apreensões, tendo por base o recebimento de relatórios de órgãos internacionais de combate à exploração sexual infantil, que contém informações de compartilhamento de imagens de abuso sexual de crianças e adolescentes por meio das redes sociais.

Foi cumprido um mandado de busca e apreensão na residência do investigado, em São Francisco do Maranhão. Durante as buscas,

foi verificado que uma pessoa possuía arquivos com imagens e vídeos contendo pornografia infantil armazenadas e foi preso em flagrante, em razão de crime previsto no Estatuto da Criança e do Adolescente (ECA).

A Polícia Federal reforça que disponibilizar, adquirir, armazenar, por qualquer meio, fotografia, vídeo ou outra forma de registro que contenha cenas de sexo explícito ou pornográfica envolvendo crianças e adolescentes é crime.

O nome da operação Domiduca faz referência à Deusa romana protetora das crianças.

## Indivíduo é conduzido pela PRF por causar transtornos em ônibus de turismo

Incidente aconteceu nesta sexta-feira na BR-010, próximo ao Povoado Lagoa Verde



Unidade Operacional da PRF em Imperatriz, onde o indivíduo foi detido

Dema de Oliveira

Um indivíduo que não teve o nome revelado, foi detido em Imperatriz após causar transtornos em um ônibus de turismo e ameaçar os passageiros. O incidente aconteceu feira (8), próximo ao Povoado Lagoa Verde, na BR-010, e o condutor do coletivo não teve outra alternativa senão acionar a Polícia Rodoviária Federal (PRF). Os passageiros estavam incomodados e pediram ao condutor do coletivo que tomasse providências, o que foi feito.

"Não tive outra alternativa, tendo em vista que a situação estava insustentável e eu não podia seguir e realizar o meu trabalho com segurança", disse o condutor.

A PRF atendeu ao chamado e deteve o ho-

omero de acordo com os relatórios da PRF, o homem estava desorientado, falante, dispersivo, sonolento, com vestes em desordem, dificuldade no equilíbrio e fala alterada.

Ainda segundo a PRF, o homem reagiu agressivamente durante toda a abordagem. Ele também carregava uma garrafa de vodka quase vazia em suas malas, que foi encontrada durante a verificação de seus pertences.

Ao ser questionado pela PRF, o homem afirmou, de forma confusa, que seu destino era a cidade de Primavera do Leste, no Mato Grosso.

O indivíduo foi apresentado na Delegacia Regional de Polícia Civil, cuja autoridade policial plantonista estava aguardando ele ficar sóbrio para que fosse ouvido e liberado por meio de assinatura de um Termo Circunstanciado de

## Acidente deixa um morto

Acidente aconteceu na BR-230, no município de Balsas

Por Dema de Oliveira

Colisão frontal entre um carro e um autocarga pertencente aos Correios, na manhã desta sexta-feira (7), resultou na morte de um homem e três membros de sua família ficaram feridos.

O motorista do carro, Carlos Cirqueira, bastante conhecido em Feira Nova do Maranhão, faleceu no local após ter seu veículo colidido pelo caminhão dos Correios, ficando preso às ferragens. A esposa e os dois filhos do condutor, que também estavam no carro no momento do acidente, sofreram ferimentos de diferentes gravidades.

De acordo com a Polícia Rodoviária Federal (PRF), o caminhão dos Correios, por razões ainda desconhecidas, invadiu a pista contrária, chocando-se frontalmente com o carro da família. O motorista do caminhão não sofreu ferimentos.

As vítimas feridas foram prontamente socorridas e levadas a um hospital local. A esposa do motorista do carro de passeio, sofreu uma forte pancada no peito e por conta disso passou por um raio-x, enquanto um dos filhos teve uma fratura na perna. A outra criança, infelizmente, sofreu um traumatismo craniano.

A criança mais velha está recebendo atendimento com

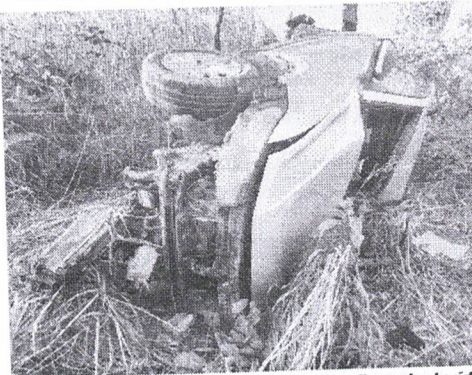

Carro foi jogado para fora da estrada e ficou destruído

afetado, só voltou ao normal três horas depois do acidente com a realização da perícia remoção do corpo para o IM de Imperatriz. Os feridos estão internados em Balsas.

ESTADO DO MARANHÃO  
PREFEITURA MUNICIPAL DE SÃO FRANCISCO DO BREJÃO (MA)  
COMISSÃO PERMANENTE DE LICITAÇÕES

AVISO DE LICITAÇÃO

TOMADA DE PREÇOS Nº 009/2023 – CPL OBJETO: Contratação de empresa para a recuperação de estradas vicinais que conectam a sede, localidade Brejinho e estrada da Vila Leal, na zona rural de São Francisco do Brejão – MA. ABERTURA: 27 de julho de 2023 às 08:00 horas. ENDEREÇO: Rua Padre Cícero nº 5 Centro – São Francisco do Brejão – MA. TIPO LICITAÇÃO: Menor Preço Global OBTENÇÃO DO EDITAL: O Edital e seus anexos poderão ser consultados gratuitamente por meio do site www.saofranciscodobrejao.ma.gov.br ou obtidos mediante solicitação à CPL por meio do e-mail prefeitura@brejao2021@gmail.com e, ainda, por meio presencial, mediante o pagamento no valor de R\$ 20,00 (vinte reais), a ser recolhido através de Documento Arrecadação Municipal – DAM, estando disponível para atendimento em dias úteis, das 08:00 às 12:00 horas, na sede da Comissão Permanente de Licitações sito na Rua Padre Cícero nº 51 Centro São Francisco do Brejão – MA. LUCAS SILVA ALE



**ESTADO DO MARANHÃO**  
**PREFEITURA MUNICIPAL DE SÃO FRANCISCO DO BREJÃO**  
*Secretaria Municipal de Assistência Social*



**DESPACHO**

**CONSIDERANDO** que fora constatado equívoco no tocante ao Projeto Básico/Executivo da obra objeto da Tomada Preços nº 009/2023 - CPL, o que se refletiu no resultado do valor estimado para a contratação e prejudicou a formulação das propostas de preços;

**CONSIDERANDO** ser imperiosa a correção do projeto Básico/Executivo da obra e reaberto o prazo para a elaboração das propostas de preços, garantindo a obtenção de proposta mais vantajosa para a administração;

**CONSIDERANDO**, por fim, a prerrogativa conferida à Administração Pública de revogar ou anular os atos administrativos (Verbete nº 473, da Súmula do STF);

**RESOLVO**

**REVOGAR** os autos da Tomada de Preços nº 009/2023 - CPL, a fim de que sejam promovidos todos os esforços necessários à regularização e saneamento de toda e qualquer falha constante no Projeto Básico/Executiva das obras cuja contratação é pretendida, a fim de que seja deflagrado novo certame.

São Francisco do Brejão (MA), 17 de Julho de 2023

  
\_\_\_\_\_  
**Edinalva Brandão Gonçalves**  
**Prefeita Municipal**