



ESTADO DO MARANHÃO
PREFEITURA MUNICIPAL DE SÃO FRANCISCO DO BREJÃO
COMISSÃO PERMANENTE DE LICITAÇÕES



EDITAL

TOMADA DE PREÇOS Nº 004/2023 – CPL

TIPO: Menor Preço Global

REGÊNCIA: Lei nº 8.666, de 21 de junho de 1993 e suas alterações.

ÓRGÃO INTERESSADO: Secretaria Municipal de Assistência Social

PROCESSO ADMINISTRATIVO: 089/2023

REGIME DE EXECUÇÃO: Empreitada por Preço Global

DATA DE RECEBIMENTO E ABERTURA DOS ENVELOPES: Dia 06 de junho de 2023 às 08:00 hs (oito horas) – Caso ocorra ponto facultativo ou outro impedimento legal, a presente licitação será realizada no primeiro dia útil subsequente.

A COMISSÃO PERMANENTE DE LICITAÇÕES DO MUNICÍPIO DE SÃO FRANCISCO DO BREJÃO - MA (CPL), torna público, para conhecimento dos interessados, que realizará e julgará a licitação acima indicada e receberá os envelopes **HABILITAÇÃO e PROPOSTA DE PREÇOS** na Rua Padre Cícero nº 51 Centro, sob as seguintes condições:

1. OBJETO

1.1. Contratação de empresa para a construção da Secretaria Municipal de Assistência Social, conforme Anexo II.

1.2. O valor estimado para a contratação é de R\$ 363.478,22 (trezentos e sessenta e três mil, quatrocentos e setenta e oito reais e vinte e dois centavos).

2. PRAZO DE EXECUÇÃO

2.1. A execução do objeto será de acordo com o cronograma físico-financeiro do projeto básico/executivo da obra.

3. FONTE DE RECURSOS

3.1. As despesas decorrentes da contratação correrão à conta dos seguintes recursos:

04.451.0004.1-013 - Construção/Ampliação/Reforma de Prédios Público

4.4.90.51- Obras e Instalações

4. LOCAL DE RETIRADA DO EDITAL E DA APRESENTAÇÃO DAS PROPOSTAS

4.1. O Edital e seus anexos poderão ser consultados gratuitamente por meio do site www.saofranciscodobrejao.ma.gov.br ou obtidos mediante solicitação ao Presidente da CPL por meio do e-mail prefeiturabrejao2021@gmail.com e, ainda, por meio presencial, mediante o pagamento no valor de R\$ 20,00 (vinte reais), a ser recolhido através de Documento de Arrecadação Municipal – DAM, estando disponível para atendimento em dias úteis, das 08:00 às 12:00 horas, na sede da Comissão Permanente de Licitações sito na Rua Padre Cícero nº 51 Centro São Francisco do Brejão – MA.

5. DOCUMENTOS INTEGRANTES DESTE EDITAL

5.1. Integram o presente Edital, como partes indissociáveis, os seguintes anexos:

a) Anexo I - Carta de Apresentação/Proposta de Preços;



ESTADO DO MARANHÃO
PREFEITURA MUNICIPAL DE SÃO FRANCISCO DO BREJÃO
COMISSÃO PERMANENTE DE LICITAÇÕES



- b) Anexo II - Projeto Básico/Termo de Referência;
- c) Anexo III - Modelo de Carta Credencial;
- d) Anexo IV - Minuta do Contrato;
- e) Anexo V - Declaração a que alude o art. 27º, V da Lei n.º 8.666/93;
- f) Anexo VI - Modelo de Declaração de Inexistência de Fato Superveniente Impeditivo da Habilitação;
- g) Anexo VII - Modelo de declaração de enquadramento como ME, EPP ou MEI.

6. DA PARTICIPAÇÃO

6.1. Poderão participar do presente certame empresas devidamente cadastradas junto ao órgão competente deste Município ou que atenderem a todas as condições exigidas para cadastramento até terceiro dia à data dos recebimentos das propostas, observada a necessária qualificação.

6.2. Não poderão participar direta ou indiretamente desta licitação:

6.2.1. Pessoas Naturais;

6.2.2. Empresas apresentadas na qualidade de subcontratadas;

6.2.3. Pessoas jurídicas que estejam cumprindo pena de suspensão de licitar com a Administração Pública ou qualquer de seus entes da administração indireta ou tenham sido por estes declaradas inidôneas, ainda que tal fato se de após o início do certame;

6.2.4. Empresas que tenham sócio-gerente, diretor ou responsável que seja servidor ou dirigente de órgão ou entidade da Administração Pública Municipal.

6.3. É vedada a participação de consórcios nesta licitação.

6.4. Não poderão participar desta licitação empresas das quais participem, seja a que título for, servidor público municipal de São Francisco do Brejão (MA).

7. – DAS MICRO E PEQUENAS EMPRESAS

7.1 – Por força da Lei Complementar nº 123/06 e do Decreto Municipal nº 006/21, as microempresas – MEs, as empresas de pequeno porte – EPPs e os microempreendedores individuais - MEIs que tenham interesse em participar desta Tomada de Preços deverão observar os procedimentos a seguir dispostos:

- a) as licitantes que se enquadrem na condição de ME, EPP ou MEI, e que eventualmente possuam alguma restrição no tocante à documentação relativa à regularidade fiscal, **deverão consignar tal informação expressamente na declaração prevista no item 9.3**
- b) no momento da oportuna fase de habilitação, caso a licitante detentora da melhor proposta seja uma ME, EPP ou MEI, deverá ser apresentada, no respectivo envelope, toda a documentação exigida neste edital, ainda que os documentos pertinentes à regularidade fiscal apresentem alguma restrição;
- c) Havendo alguma restrição na comprovação da regularidade fiscal, será assegurado o prazo



ESTADO DO MARANHÃO
PREFEITURA MUNICIPAL DE SÃO FRANCISCO DO BREJÃO
COMISSÃO PERMANENTE DE LICITAÇÕES



- de 5 (cinco) dias úteis, cujo termo inicial corresponderá ao momento da divulgação do resultado da fase de habilitação, prorrogável por igual período, para a regularização da documentação, pagamento ou parcelamento do débito e emissão de eventuais certidões negativas ou positivas com efeito de certidão negativa.
- d) A prorrogação do prazo previsto na alínea “c” deverá ser concedida pelo presidente da CPL quando requerida pelo licitante, **a não ser que exista urgência na contratação ou prazo insuficiente para o empenho**, devidamente justificados.
- e) A abertura da fase recursal em relação ao resultado do certame ocorrerá após os prazos de regularização fiscal de que tratam as alíneas “c” e “d”.
- f) A não regularização da documentação no prazo previsto nas alíneas “c” e “d” implicará na decadência do direito à contratação, sem prejuízo das sanções previstas no art. 87 da Lei nº 8.666/93, sendo facultado à administração pública convocar os licitantes remanescentes, na ordem de classificação, ou revogar a licitação.
- g) como critério de desempate, será assegurada preferência de contratação para MEs, EPPs ou MEIs, entendendo-se por empate aquelas situações em que as propostas apresentadas por MEs, EPPs ou MEIs sejam iguais ou até 10% (dez por cento) superiores a melhor proposta classificada.
- h) como critério de desempate, será assegurada preferência de contratação para MEs, EPPs ou MEIs **sediadas no âmbito local (limites geográficos do município de São Francisco do Brejão - MA)**, entendendo-se por empate aquelas situações em que as propostas apresentadas por MEs, EPPs ou MEIs locais sejam iguais ou até 10% (dez por cento) superiores a melhor proposta classificada.
- i) O licitante é responsável por solicitar seu desenquadramento da condição de microempresa ou empresa de pequeno porte quando houver ultrapassado o limite de faturamento estabelecido no art. 3º da Lei Complementar nº 123, de 2006, no ano fiscal anterior, **sob pena de ser declarado inidôneo para licitar e contratar com a administração pública**, sem prejuízo das demais sanções, caso usufrua ou tente usufruir indevidamente dos benefícios previstos no Decreto Municipal nº 006/2021.

7.2 – Para efeito do disposto no item acima, caracterizando o empate, proceder-se-á do seguinte modo:

- a) a ME, EPP ou MEI mais bem classificada terá a oportunidade de apresentar nova proposta no prazo máximo de dez minutos após o encerramento da fase de julgamento das propostas de preços, sob pena de preclusão;
- b) a nova proposta de preço mencionada na alínea anterior **deverá ser inferior àquela considerada vencedora do certame**, situação em que o objeto licitado será adjudicado em favor da detentora desta nova proposta (ME, EPP ou MEI) no caso da alínea “g” e (ME, EPP ou MEI - **sediadas no âmbito local**) no caso da alínea “h”, desde que seu preço seja aceitável;
- c) não ocorrendo a contratação da ME, EPP ou MEI, na forma da alínea anterior, serão convocadas as MEs, EPPs ou MEIs remanescentes, na ordem classificatória, para o exercício do mesmo direito;
- d) no caso de equivalência de valores apresentados pelas MEs, EPPs ou MEIs que se encontrem enquadradas no item 7.2., alínea c, será realizado sorteio entre elas para que se identifique



ESTADO DO MARANHÃO
PREFEITURA MUNICIPAL DE SÃO FRANCISCO DO BREJÃO
COMISSÃO PERMANENTE DE LICITAÇÕES



- aquela que primeiro poderá apresentar a melhor oferta;
- e) na hipótese da não-contratação nos termos previstos no item 7.2, alínea c, o objeto licitado será adjudicado em favor da proposta originalmente vencedora do certame;
 - f) o procedimento acima somente será aplicado quando a melhor oferta inicial não tiver sido apresentada por ME, EPP ou MEI.

8. DOCUMENTAÇÃO EXIGIDA

8.1. A documentação deverá ser entregue pelo representante legal da empresa licitante à COMISSÃO PERMANENTE DE LICITAÇÕES – CPL, em 02 (dois) envelopes opacos, devidamente lacrados e invioláveis, o primeiro, identificado como “ENVELOPE Nº 01 – DOCUMENTAÇÃO DE HABILITAÇÃO”, o segundo, como “ENVELOPE Nº 02 – PROPOSTA DE PREÇOS”, em cujas partes externas, além da razão ou denominação social da empresa licitante, deverão conter:

Envelope nº 01 – Documentação de Habilitação

À

PREFEITURA MUNICIPAL DE SÃO FRANCISCO DO BREJÃO (MA)
COMISSÃO PERMANENTE DE LICITAÇÕES – CPL
Rua Padre Cícero nº 51 Centro São Francisco do Brejão - MA
Tomada de Preços nº 004/2023 – CPL - Data: 06/06/2023 às 08:00 horas

8.2. Para habilitação à presente licitação, as empresas apresentarão os documentos abaixo relacionados em original, por qualquer processo de cópia autenticada por cartório competente ou publicação em órgão da imprensa oficial, conforme exigência da Lei 8.666/93 e suas alterações.

- a) Registro comercial, no caso de empresa individual; ato constitutivo, estatuto ou contrato social e suas alterações, devidamente registrado, em se tratando de sociedade comercial, e, no caso de sociedade por ações, acompanhados dos documentos de eleição de seus administradores; inscrição do ato constitutivo, no caso de sociedades civis, acompanhada de prova de diretoria em exercício;
- b) Prova de inscrição no Cadastro Nacional de Pessoa Jurídica – CNPJ/MF;
- c) Prova de Regularidade com a Fazenda Federal e Seguridade Social (Certidão de Quitação de Tributos Federais e Certidão quanto à Dívida Ativa da União);
- d) Prova de Regularidade com a Fazenda Estadual (Certidão Negativa da Fazenda Estadual e Dívida Ativa).
- e) Prova de Regularidade com a Fazenda Municipal (Tributos Mobiliários e Imobiliários);
- f) Prova de Regularidade relativa ao Fundo de Garantia por Tempo de Serviço (FGTS), demonstrando situação regular no cumprimento dos encargos sociais instituídos por lei (CRF do FGTS);
- g) Prova de inexistência de débitos inadimplidos perante a Justiça do Trabalho, mediante a apresentação de certidão negativa, nos termos do Título VII-A da Consolidação das Leis do Trabalho, aprovada pelo Decreto-Lei nº 5.452, de 1º de maio de 1943.
- h) Prova de inscrição no cadastro de contribuintes Estadual e/ou Municipal, se houver, relativo ao domicílio da licitante, pertinente ao seu ramo de atividade e compatível com o objeto contratual;
- i) Certidão Negativa de Falência e Recuperação Judicial, expedida pelo distribuidor da sede da pessoa jurídica;



ESTADO DO MARANHÃO
PREFEITURA MUNICIPAL DE SÃO FRANCISCO DO BREJÃO
COMISSÃO PERMANENTE DE LICITAÇÕES



- j) Prova de registro da empresa no Conselho Regional de Engenharia, Arquitetura e Agronomia – CREA;
- l) **Qualificação Técnica-Operacional:** apresentação de no mínimo 01 (um) Atestado de Capacidade Técnica Operacional, expedido por pessoa jurídica de direito público ou privado, acompanhado(s) da(s) respectiva(s) Certidão(ões) de Acervo Técnico (CAT), que comprove ter a licitante capacidade para execução de obras e/ou serviços com características semelhantes e de complexidade operacionais equivalentes ou superiores ao objeto desta licitação.
- m) **Qualificação Técnica-Profissional:** comprovação de a licitante possuir em seu quadro permanente, na data prevista para entrega da proposta, ao menos um Engenheiro Civil que será responsável pela execução dos serviços, detentor(es) de atestado(s) de responsabilidade técnica, expedido por pessoa jurídica de direito público ou privado, devidamente registrado(s) no Conselho Regional de Engenharia e Agronomia-CREA, acompanhado(s) da(s) respectiva(s) Certidão(ões) de Acervo Técnico – CAT, que comprove ter o profissional capacidade para execução de obras e/ou serviços com características semelhantes e de complexidade operacionais equivalentes ou superiores ao objeto desta licitação.
- m.1) Para a comprovação do vínculo profissional do responsável técnico com a licitante deve-se admitir a apresentação de cópia de Carteira de Trabalho (CTPS), contrato social da licitante, contrato de prestação de serviço ou, ainda, declaração de contratação futura do profissional detentor de atestado apresentado, desde que acompanhada de anuência deste. (ACÓRDÃO n.º 1447/2015/TCU – Plenário).
- m.2) Quando se tratar de sócio da empresa licitante, tal comprovação será feita através do Ato Constitutivo da empresa ou Certidão do CREA, devidamente atualizados.
- m.3) Os profissionais indicados pela licitante, para fins de comprovação da capacitação técnico-profissional, deverão participar do serviço/obra objeto desta licitação, podendo ser substituídos por outro com experiência equivalente ou superior, mediante prévia autorização da Administração Pública Municipal (§ 10º, do art. 30, da Lei nº 8.666/93);
- n) Declaração a que alude o art. 27º, V da Lei nº 8.666/93; (conforme anexo V)
- o) Balanço patrimonial e demonstrações contábeis do último exercício social, com o devido registro na Junta Comercial, já exigíveis e apresentados na forma da Lei, em cópia autenticada, que comprovem a boa situação financeira da empresa, vedada a sua substituição por balancetes ou balanços provisórios;
- o.1) A boa situação financeira da empresa será avaliada pelos índices de Liquidez Geral (LG), Solvência Geral (SG) e Liquidez Corrente (LC), os quais devem ser maior que 1,00, resultante da aplicação das seguintes fórmulas:

$$LG = \frac{\text{ATIVO CIRCULANTE} + \text{REALIZÁVEL A LONGO PRAZO}}{\text{PASSIVO CIRCULANTE} + \text{EXIGÍVEL A LONGO PRAZO}}$$

$$SG = \frac{\text{ATIVO TOTAL}}{\text{PASSIVO CIRCULANTE} + \text{EXIGÍVEL A LONGO PRAZO}}$$

$$LC = \frac{\text{ATIVO CIRCULANTE}}{\text{PASSIVO CIRCULANTE}}$$



ESTADO DO MARANHÃO
PREFEITURA MUNICIPAL DE SÃO FRANCISCO DO BREJÃO
COMISSÃO PERMANENTE DE LICITAÇÕES



- o.2) As fórmulas dos índices contábeis referidos deverão estar devidamente aplicadas em memorial de cálculos juntado ao balanço.
- o.3.) Caso o memorial não seja apresentado, a Comissão de Licitação efetuará os cálculos.
- o.4) Se necessária a atualização do balanço e do capital social, deverá ser apresentado, juntamente com os documentos em apreço, o memorial de cálculo correspondente.
- o.5) Serão considerados aceitos como na forma da Lei o balanço patrimonial e demonstrações contábeis assim apresentados:
- o.5.1) sociedades regidas pela Lei nº 6.404/76 (sociedade anônima):
- publicados em Diário Oficial; ou
 - publicados em jornal de grande circulação; ou
 - por fotocópia registrada ou autenticada na Junta Comercial da sede ou domicílio do licitante.
- o.5.2) sociedades por cota de responsabilidade limitada (LTDA):
- por fotocópia do Livro Diário, devidamente autenticado na Junta Comercial da sede ou domicílio do licitante ou em outro órgão equivalente; ou
 - por fotocópia do Balanço e das Demonstrações Contábeis devidamente registrados ou autenticados na Junta Comercial da sede ou domicílio do licitante.
- o.5.3) sociedade criada no exercício em curso:
- fotocópia do Balanço de Abertura, devidamente registrado ou autenticado na Junta Comercial da sede ou domicílio do licitante.
- o.5.4) o balanço patrimonial e as demonstrações contábeis deverão estar assinados por contador ou por outro profissional equivalente, devidamente registrado no Conselho Regional de Contabilidade.
- p) Declaração de inexistência de fato superveniente impeditivo da habilitação, conforme art. 32, parágrafo segundo da Lei nº 8.666/93 (conforme anexo VI)

8.3. Não será admitida, em qualquer hipótese, a retirada da documentação apresentada pela licitante em sua versão original nos autos do processo.

8.4. Os documentos em que o prazo de validade não estiver estipulado expressamente, ou fixado em lei, serão tidos como válidos pelo prazo de 60 (sessenta) dias, contados da data de sua emissão.

8.5. Será considerado inabilitado o licitante que deixar de apresentar, ou apresentar de forma incompleta, incompreensível, ilegível, com erro, rasura, omissão, qualquer exigência contida neste Edital.

8.6. O Envelope nº 02 deve conter a seguinte identificação:

Envelope n.º 02 – Proposta Preços

À

PREFEITURA MUNICIPAL DE SÃO FRANCISCO DO BREJÃO (MA)
COMISSÃO PERMANENTE DE LICITAÇÕES – CPL
Rua Padre Cícero nº 51 Centro São Francisco do Brejão - MA
Tomada de Preços nº 004/2023 – CPL - Data: 06/06/2023 às 08:00 horas

E em seu interior deverá conter os seguintes documentos e elementos:



ESTADO DO MARANHÃO
PREFEITURA MUNICIPAL DE SÃO FRANCISCO DO BREJÃO
COMISSÃO PERMANENTE DE LICITAÇÕES



8.7. **Proposta de Preços**, (Anexo I) Em papel timbrado da licitante, datilografada ou impressa por qualquer outro meio, datada e assinada pelo seu responsável ou representante legal da licitante, rubricada, isenta de emendas, rasuras, ressalvas ou entrelinhas, contendo, necessariamente, os preços, em moeda corrente nacional, em valores unitários e totais, absolutamente líquidos já incluídos todos os encargos inerentes ao objeto, contendo:

- a) Prazo de validade da proposta, que não poderá ser inferior a 60 (sessenta) dias, contados a partir da data de abertura da licitação;
- b) Prazo de execução será de acordo com o cronograma físico-financeiro do projeto básico/executivo da obra;
- c) O preço total da proposta em algarismo e por extenso;

8.7.1. As propostas deverão apresentar preços correntes de mercado, conforme estabelece o art. 43, inciso IV da Lei nº 8.666/93 e ainda:

8.7.1.1. Planilha orçamentária, assinada na última folha e rubricada nas demais pelo representante legal;

8.7.1.2. Composição unitária de preços;

8.7.1.3. Composição de B.D.I.;

8.7.1.4. Composição de encargos sociais;

8.7.1.5. Cronograma Físico-Financeiro

8.7.2 É de exclusiva responsabilidade dos licitantes a descrição de todos os dados da proposta apresentada;

8.7.3. Não serão consideradas as propostas apresentadas fora do prazo, bem como aquelas que contiverem rasuras, emendas, borrões ou entrelinhas, de modo a ensejar dubiedade, principalmente em relação a valores;

8.7.4. As propostas de preços serão abertas em ato público, em data a ser definida pela Comissão Permanente de Licitação e comunicada previamente às licitantes.

9. DO RECEBIMENTO DAS PROPOSTAS E ABERTURA DOS ENVELOPES

9.1. As licitantes deverão se apresentar junto ao Presidente da CPL por meio de um representante, portando seu documento de identidade original e devidamente munido de Carta Credencial, podendo ser utilizado o modelo do Anexo III do Edital, ou procuração que o nomeie a participar deste procedimento licitatório em nome da licitante, respondendo por sua representada, **comprovando os necessários poderes para firmar declarações, interpor ou renunciar à interposição de recurso, assinar a ata e praticar todos os demais atos pertinentes ao presente certame.**



ESTADO DO MARANHÃO
PREFEITURA MUNICIPAL DE SÃO FRANCISCO DO BREJÃO
COMISSÃO PERMANENTE DE LICITAÇÕES



9.2. As participantes deverão apresentar também ato constitutivo, estatuto ou contrato social em vigor, devidamente registrado, em se tratando de sociedades comerciais, e, no caso de sociedades por ações, acompanhado de documentos de eleições de seus administradores, quando o licitante for representado por pessoa que estatutariamente tenha poder para tal, comprovando esta capacidade jurídica;

9.2.1. O credenciamento ora solicitado deverá ser entregue em anexo, na parte externa do “Envelope nº 01 – Documentação de Habilitação” ou apresentada pelo novo representante em tempo hábil, quando for o caso.

9.3. As licitantes que se enquadrem na condição de ME, EPP ou MEI **deverão apresentar Certidão Simplificada da Junta Comercial do Estado onde está sediada e declaração que comprove sua condição de ME, EPP ou MEI**, atestando ainda que inexistem fatos supervenientes que conduzam ao seu desenquadramento dessa situação, podendo ser utilizado o modelo do Anexo VII do Edital.

9.3.1. Na hipótese do item 9.3, **não serão considerados os documentos que estejam dentro de envelopes lacrados de habilitação**, que não serão abertos no início da respectiva sessão.

9.3.2. A declaração da condição de microempresa e de empresa de pequeno porte de que trata o item 9.3 deverá ser assinada por quem detém poderes de representação da licitante, e deverá ser prestada com plena veracidade, sob pena de infringência ao artigo 299 do Código Penal.

9.3.3. A falsidade das declarações prestadas, objetivando os benefícios da Lei Complementar nº 123/2006, poderá caracterizar o crime de que trata o artigo 299 do Código Penal, sem prejuízo do enquadramento em outras figuras penais e da aplicação das sanções administrativas previstas na legislação pertinente, observado o devido processo legal, e implicará, também, **no afastamento da licitante, se o fato vier a ser constatado durante o trâmite da licitação**.

9.3.4. No caso de microempreendedor individual - MEI, a declaração da condição de que trata o item 9.3 poderá ser substituída pelo Certificado de Condição de Microempreendedor Individual – CCMEI, emitido pelo Portal do Empreendedor.

9.3.5. A falta da Certidão Simplificada da Junta Comercial e da declaração de enquadramento da licitante como microempresa ou empresa de pequeno porte ou sua imperfeição **não conduzirá ao seu afastamento da licitação, mas tão somente dos benefícios da Lei Complementar nº 123/2006**.

9.4. Após o horário marcado para a abertura dos envelopes, declarado o início dos trabalhos, nenhum outro será recebido.

9.5. A abertura dos envelopes será realizada em sessão pública, da qual se lavrará ata circunstanciada assinada pelos licitantes presentes e pela Comissão.

9.6. Na data e hora indicadas para o recebimento das propostas, a Comissão Permanente de Licitações abrirá, em primeiro lugar, o envelope nº 01, referente à documentação e habilitação



ESTADO DO MARANHÃO
PREFEITURA MUNICIPAL DE SÃO FRANCISCO DO BREJÃO
COMISSÃO PERMANENTE DE LICITAÇÕES



preliminar; em seguida, o envelope nº 02 – Proposta de Preços. Os membros da Comissão e os representantes credenciados examinarão e rubricarão cada documento. Serão inabilitadas as empresas cuja documentação não satisfazer as exigências deste Edital.

9.7. O não comparecimento de qualquer participante às novas reuniões designadas não impedirá que ela se realize, não cabendo aos ausentes o direito de reclamação de qualquer natureza.

10 – DOS CRITÉRIOS DE JULGAMENTO

10.1. No julgamento levar-se-ão em conta, no interesse do serviço público, as condições de **Menor Preço Global**, como disposto no art. 45, § 1º, inciso I, da Lei n.º 8.666/93.

10.2. Não se considerará qualquer oferta de vantagem não prevista no Edital inclusive financiamento subsidiado ou a fundo perdido nem preço ou vantagem baseada na oferta dos demais Licitantes.

10.3. Não se admitirá proposta que apresente preço global ou unitário simbólico, irrisório ou de valor zero, incompatível com os preços dos insumos e salários de mercado, acrescidos dos respectivos encargos, ainda que o presente Edital não tenha estabelecido limites mínimos.

10.4. A proposta apresentada que não se adequar aos termos deste Edital será rejeitada pela Comissão Permanente de Licitação.

10.5. Obedecidas as disposições da Lei n.º 8.666/93, fica ressalvada à Comissão Permanente de Licitação, a seu exclusivo critério e mesmo depois da apresentação das propostas, sem que caiba às concorrentes, nas hipóteses abaixo, pleitear indenização, compensação ou vantagens a qualquer título, o direito de:

- a) julgar livremente a presente licitação;
- b) propor, motivadamente, à autoridade superior, a anulação ou a revogação do certame;
- c) desclassificar as propostas que não estejam em condições de assegurar execução satisfatória do objeto licitado, não atendam às exigências deste ato convocatório e que contenham preços excessivos ou manifestamente inexequíveis (art. 48, incisos I e II, da Lei Federal n.º 8.666/93);
- d) quando todos os licitantes forem inabilitados ou todas as propostas forem desclassificadas, a Comissão Permanente de Licitação poderá fixar aos licitantes o prazo de 08 (oito) dias úteis para apresentação de nova documentação ou de outras propostas que não contenham as irregularidades que geraram a inabilitação ou a desclassificação.

11 – DO CRITÉRIO DE DESEMPATE

11.1. Em caso de empate entre duas ou mais concorrentes o desempate ocorrerá por sorteio, em ato público, realizado pela Comissão Permanente de Licitação, para o qual todos os licitantes serão convocados.

12 - DIVULGAÇÃO DOS RESULTADOS

12.1. O resultado do julgamento desta licitação será divulgado na imprensa oficial, salvo se presentes os representantes dos licitantes no ato em que for adotada a decisão pela CPL, quando poderá ser feito diretamente aos interessados e lavrado em ata.



ESTADO DO MARANHÃO
PREFEITURA MUNICIPAL DE SÃO FRANCISCO DO BREJÃO
COMISSÃO PERMANENTE DE LICITAÇÕES



13 – CONDIÇÕES DE PAGAMENTO

13.1. O pagamento será parcelado conforme a execução e efetuado pela Secretaria Municipal de Planejamento, Administração e Finanças ou por outro setor específico da Prefeitura Municipal de São Francisco do Brejão - MA, de acordo com os seguintes procedimentos:

- a) O primeiro pagamento será efetuado em até 30 (trinta) dias após a realização da primeira medição, devidamente atestada pela fiscalização.
- b) As medições dos serviços serão parciais, de acordo com o cronograma físico financeiro apresentado pela licitante.
- c) A contratada deverá apresentar a fatura, bem como os demais documentos exigidos, de acordo com cada medição, considerando-se este como o momento do adimplemento da etapa;
- d) O prazo de pagamento da(s) parcela(s) subsequente(s) será de até 30 (trinta) dias contados a partir da apresentação da fatura à PREFEITURA MUNICIPAL DE SÃO FRANCISCO DO BREJÃO-MA, referente à data final do período de adimplemento.

13.2. A primeira medição só será realizada com a apresentação da cópia da Anotação de Responsabilidade Técnica - ART da obra junto ao CREA-MA, bem como do documento que comprove que a obra foi matriculada no INSS.

13.3. As demais medições serão liberadas com a apresentação da Guia de Recolhimento junto ao INSS referente ao mês imediatamente anterior à solicitação do pagamento.

13.4. A medição final só será liberada contra a apresentação da CND junto ao INSS, bem como do Certificado de Regularidade junto ao FGTS, da obra contratada.

13.5. Nenhum pagamento se fará sem que a firma adjudicatária tenha recolhido valor de multa, eventualmente aplicada.

13.6. Os preços incluem todas as despesas com impostos, seguros, fretes, taxas ou outros encargos eventualmente incidentes sobre os serviços, não podendo sofrer reajuste de qualquer natureza, exceto nas hipóteses previstas em lei.

14 – DOS ENCARGOS LEGAIS

14.1. Os encargos legais vigentes ou futuros, decorrentes da legislação social ou fiscal, bem como os originários da relação empregatícia entre a empresa a ser contratada e o pessoal por ela empregado na execução do objeto da presente licitação (trabalhista, previdenciária e securitária), ficarão inteiramente sob a responsabilidade da proponente vencedora, não mantendo a Administração qualquer vínculo com os empregados da mesma.

15. DO PRAZO RECURSAL

15.1. Dos atos praticados pela Comissão Permanente de Licitações – CPL, decorrentes da aplicação dos termos desta licitação, caberão recursos, conforme previstos na Lei 8.666/93.



ESTADO DO MARANHÃO
PREFEITURA MUNICIPAL DE SÃO FRANCISCO DO BREJÃO
COMISSÃO PERMANENTE DE LICITAÇÕES



16. DA CONTRATAÇÃO

16.1. A execução dos serviços será de acordo com o cronograma físico-financeiro do projeto básico/executivo da obra.

16.2. O Contrato entre a Prefeitura Municipal de São Francisco do Brejão (MA) e a firma adjudicada será lavrado nos termos do art. 54 e seguintes da Lei n.º 8.666/93, consoante minuta do anexo IV.

16.3. A empresa adjudicatária deverá assinar o Contrato (anexo IV) no prazo máximo de até 10 (dez) dias úteis, contados da data da adjudicação do julgamento da presente Licitação.

16.4. Quando a empresa adjudicatária não assinar o contrato no prazo e nas condições estabelecidas, a Administração poderá convocar as licitantes remanescentes, na ordem de classificação, para fazê-lo em igual prazo e nas mesmas condições propostas pela primeira classificada, ou revogar a licitação, independentemente da cominação prevista no art. 81 da Lei n.º 8.666/93.

16.5. A contratada fica obrigada a aceitar, nas mesmas condições contratuais, os acréscimos ou supressões, até 25% (vinte e cinco por cento) do valor inicial do contrato.

16.6. O contrato firmado entre a Administração Pública e a licitante vencedora poderá ser prorrogado nos termos e condições previstas na Lei n.º 8.666/93.

17 – DAS SANÇÕES ADMINISTRATIVAS

17.1 - No caso de inadimplemento na execução total ou parcial do avençado, bem como no atraso na execução contratual, o adjudicatário ficará sujeito às penalidades abaixo relacionadas, garantida prévia defesa em regular processo administrativo:

- a) Advertência;
- b) multa;
- c) suspensão temporária de participar de licitações e impedimento de contratar com a Prefeitura Municipal de São Francisco do Brejão – MA por até dois anos;
- d) Declaração de inidoneidade para licitar ou contratar com a Administração Pública.

17.2 - O atraso na execução do objeto da presente licitação implicará na incidência de multa de 1% (um por cento) por dia, calculada sobre o valor total do contrato, até o limite de 30% (trinta por cento) do respectivo valor;

17.2.1 - Caso o atraso seja superior a dez dias úteis restará caracterizado o descumprimento total da obrigação contratual, cabendo à Administração Pública promover as medidas cabíveis;

17.3 - O descumprimento total da obrigação assumida, bem assim a recusa em assinar o instrumento contratual e ainda a recusa em executar o objeto licitado implicará na incidência de multa de 10% (dez por cento), calculada sobre o valor total do contrato/proposta, bem como a aplicação das demais sanções estabelecidas;



ESTADO DO MARANHÃO
PREFEITURA MUNICIPAL DE SÃO FRANCISCO DO BREJÃO
COMISSÃO PERMANENTE DE LICITAÇÕES



17.4 - A aplicação das penalidades será precedida da concessão da oportunidade de ampla defesa e contraditório por parte do adjudicatário, na forma da Lei;

17.5 - Os valores resultantes da aplicação das multas previstas serão cobrados pela via administrativa, devendo ser recolhida no prazo máximo de 10 (dez) dias corridos, a contar da data de recebimento da comunicação ou, se não atendido, judicialmente, pelo rito e com os encargos da execução fiscal, assegurado o contraditório e ampla defesa;

17.6 - O licitante que ensejar o retardamento da execução da licitação, não mantiver a proposta, falhar ou fraudar na execução do contrato, comportar-se de modo inidôneo, fizer declaração falsa ou cometer fraude fiscal, garantido o devido processo legal, ficará impedido de licitar e contratar com a Administração, pelo prazo de até 02 (dois) anos, enquanto perdurarem os motivos determinantes da punição ou até que seja promovida a reabilitação perante a própria autoridade que aplicou a penalidade, sem prejuízo das multas previstas neste edital e das demais cominações legais;

17.7. O valor das multas aplicadas será devidamente corrigido pela variação IGPM, até a data de seu efetivo pagamento, e recolhido em até 05 (cinco) dias da data de sua cominação, mediante Guia de Recolhimento Oficial.

18 – DAS DISPOSIÇÕES FINAIS

18.1. Fica assegurado à Comissão Permanente de Licitações o direito de no interesse da Administração, sem que caiba aos licitantes qualquer tipo de reclamação ou indenização, adiar a data de abertura das propostas da presente Licitação, dando conhecimento aos interessados através de *e-mail* ou outro meio adequado, com antecedência mínima de 02 (dois) dias da data inicialmente marcada, como também o de alterar as condições deste Edital, as especificações e qualquer documento pertinente a esta licitação, desde que fixe novo prazo para apresentação das propostas, ou ainda revogar o processo licitatório por razões de interesse público decorrente de fato superveniente devidamente comprovado e/ou anulá-lo por ilegalidade, de ofício ou por provocação de terceiros, mediante parecer escrito e devidamente fundamentado, a qualquer tempo.

18.2. Nos termos do art. 48 e sem prejuízo do estabelecido no art. 109, ambos da Lei n.º 8.666/93, o descumprimento de qualquer das disposições contidas nos itens deste Edital e seus Anexos, poderá ensejar a inabilitação ou desclassificação, respectivamente.

18.3. As decisões da Comissão Permanente de Licitações, bem como os demais atos de interesse dos licitantes serão publicados no Diário Oficial do Município, caso não possam ser feitas diretamente aos seus representantes.

18.4. Na hipótese de o processo licitatório vir a ser interrompido, o prazo de validade das propostas fica automaticamente prorrogado por igual número de dias em que estiver suspenso o feito.

18.5. Decairá do direito de impugnar os termos do presente Edital o Licitante que, tendo-os aceito sem objeção, venha apontar, depois da abertura dos envelopes de habilitação, falhas ou irregularidades que o viciaram.



ESTADO DO MARANHÃO
PREFEITURA MUNICIPAL DE SÃO FRANCISCO DO BREJÃO
COMISSÃO PERMANENTE DE LICITAÇÕES



18.6. O Contratado é responsável por todos os ônus e obrigações concernentes à legislação fiscal, social, trabalhista e tributária, bem como pelos danos e prejuízos que a qualquer título causar à Administração Municipal ou a terceiros, em decorrência da execução dos serviços contratados, respondendo por si e seus sucessores.

18.7. A Comissão poderá promover diligências de acordo com as disposições da legislação pertinente para dirimir dúvidas e esclarecer aspectos que possam representar condicionantes a perfeita análise das propostas. Enquadram-se nesta estratégia, inclusive, a eventual solicitação dos originais dos documentos, principalmente referentes a Regularidade Fiscal, os quais na medida das possibilidades dos Licitantes, deverão estar disponíveis para serem apresentados se solicitados, na sessão de abertura da documentação de habilitação.

18.8. Na contagem dos prazos estabelecidos neste Edital, excluir-se-á o dia do início e incluir-se-á o dia do vencimento.

18.9. A Comissão Permanente de Licitações – CPL prestará todos os esclarecimentos solicitados pelos interessados sobre o Edital e seus anexos, os quais poderão ser consultados e obtidos gratuitamente por meio do site www.saofranciscodobrejao.ma.gov.br ou obtidos mediante solicitação ao Presidente da CPL por meio do e-mail prefeiturabrejao2021@gmail.com e, ainda, por meio presencial, mediante o pagamento no valor de R\$ 20,00 (vinte reais), a ser recolhido através de Documento de Arrecadação Municipal – DAM, estando disponível para atendimento em dias úteis, das 08:00 às 12:00 horas, na sede da Comissão Permanente de Licitações sito na Rua Padre Cícero nº 51 Centro São Francisco do Brejão – MA..

São Francisco do Brejão (MA), 16 de maio de 2023
Lucas Silva Alencar
Pregoeiro
Portaria 096/2022

Lucas Silva Alencar
Presidente da Comissão Permanente de Licitações



ESTADO DO MARANHÃO
PREFEITURA MUNICIPAL DE SÃO FRANCISCO DO BREJÃO
COMISSÃO PERMANENTE DE LICITAÇÕES



TOMADA DE PREÇOS Nº 004/2023 - CPL

ANEXO I

(CARTA DE APRESENTAÇÃO)
PROPOSTA DE PREÇOS

Prezados Senhores,

_____ (empresa), com sede na cidade de _____ à Rua _____, n.º _____, inscrita no CNPJ/MF sob o número _____, neste ato representada por _____, portador do CPF n.º _____ e R.G. n.º _____, abaixo assinado, propõe à Prefeitura Municipal de São Francisco do Brejão (MA) os preços infra discriminados para a construção da Secretaria Municipal de Assistência Social, objeto da Tomada de Preços nº 004/2023 - CPL:

- O preço da proposta é de R\$ _____ (_____).
- Prazo de validade da proposta, que não poderá ser inferior a 60 (sessenta) dias, contados a partir da data de abertura da licitação;
- O prazo para execução dos serviços será de acordo com o cronograma físico-financeiro do projeto básico/executivo da obra.

Nome, Identidade e Assinatura do Responsável Legal



ESTADO DO MARANHÃO
PREFEITURA MUNICIPAL DE SÃO FRANCISCO DO BREJÃO
COMISSÃO PERMANENTE DE LICITAÇÕES



TOMADA DE PREÇOS Nº 004/2023 - CPL

Projeto Básico/Executivo



ESTADO DO MARANHÃO
MUNICÍPIO DE SÃO FRANCISCO DO BREJÃO
SETOR DE ENGENHARIA



JM

PROJETO BÁSICO – CONTRUÇÃO DA
SECRETÁRIA MUNICIPAL DE ASSISTÊNCIA
SOCIAL NO MUNICIPIO DE SÃO
FRANCISCO DO BREJÃO – MA.

FLÁVIO ALVES CARVALHO LIMA
ENGENHEIRO CIVIL



ESPECIFICAÇÃO TÉCNICA

Este memorial refere-se à CONSTRUÇÃO DA SECRETÁRIA MUNICIPAL DE ASSISTÊNCIA SOCIAL, localizada em São Francisco do Brejão - MA.

CONSIDERAÇÕES GERAIS

- Qualquer dúvida, não só quanto à interpretação destas especificações, mas de qualquer outro documento, imediatamente deverá ser consultada a fiscalização.
- Independente do que aqui é preceituado, a execução de todo e qualquer serviço deverá obedecer rigorosamente às Normas Técnicas oficiais em vigor para cada caso.

1.0 – SERVIÇOS PRELIMINARES

- Será realizada a demolição completa de edificação existente no local, assim como a retirada de todo o entulho proveniente desse serviço. A demolição inclui paredes, esquadrias, cobertura e elementos que estão no espaço a ser utilizado.
- A limpeza do terreno compreenderá os serviços de capina, roçado, destocamento, queima e remoção, de forma a deixar a área livre de raízes e tocos de árvores. Sempre que possível, deverá haver a preservação de vegetação de maior porte.
- Cabe ao CONSTRUTOR a responsabilidade de instalar no canteiro as placas dos órgãos responsáveis pela obra, conforme detalhamento a ser fornecido pela FISCALIZAÇÃO.
- As placas deverão ser instaladas em posição de destaque no canteiro de obras, devendo a sua localização ser previamente aprovada pela FISCALIZAÇÃO.
- É responsabilidade de o CONSTRUTOR obter junto a Prefeitura Municipal a marcação dos alinhamentos a serem obedecidos quando da locação e marcação da obra.
- A locação deverá utilizar instrumentos como: teodolito, nível, trena de aço e prumo de centro, de modo a que permitam obter a precisão desejada.
- A confecção da baqueta do gabarito deverá observar o total nivelamento do mesmo, empregando tábuas de 1" x 4" e pontaltes com 1,20m de comprimento.
- Após proceder a locação planialtimétrica da obra, marcação dos diferentes alinhamentos e pontos de nível, o CONSTRUTOR fará a competente comunicação à FISCALIZAÇÃO, que procederá às verificações e aferições que julgar oportuno.
- A ocorrência de erro na locação da obra projetada, implicará para o CONSTRUTOR na obrigação de proceder, por sua conta e nos prazos estipulados, as modificações, demolições e reposições que se tornarem necessárias, à juízo da FISCALIZAÇÃO, ficando além disso sujeito às sanções, multas e penalidades aplicáveis em cada caso particular, de acordo com o Contrato.
- O projeto de canteiro de obra deverá prever todas as instalações provisórias necessárias a seu bom funcionamento, tais como, tapumes, barracão, escritório, sanitários, redes

de água e energia elétrica, etc. deverão ser previstos locais destinados à armazenagem de todos os materiais a serem empregados na obra.

- O bota fora do material, será removido periodicamente de acordo com as necessidades.

2.0 – MOVIMENTO DE TERRAS

- A locação das escavações deverá ser feita topograficamente, obedecendo às instruções contidas nos projetos específicos.
- A escavação poderá ser manual ou mecânica, a critério da CONTRATADA.
- A CONTRATADA terá responsabilidade integral por desmoronamentos e pela integridade das obras existentes, e como também pelos eventuais enganos nas dimensões, dos serviços executados, cabendo ao mesmo executar, às suas próprias custas, todos os serviços necessários para restaurá-los, terreno, estruturas e outras instalações.
- Se quaisquer escavações forem feitas, por engano, abaixo da cota indicada nos projetos, a CONTRATADA reintegrará o excesso da escavação até a cota indicada no projeto, com aterro compactado especificado, às suas próprias custas.
- Após a conclusão das escavações, o fundo das cavas e ou valas deverão ser devidamente apiloados. Na execução do apiloamento o terreno deverá estar com umidade ótima, devendo ser corrigida em caso contrário.
- Todas as cavas ou valas, exceto as de tubulões, deverão ter, obrigatoriamente, o fundo apiloado, podendo este apiloamento ser executado mecânica ou manualmente.
- Após a execução do apiloamento, havendo a ocorrência de chuva, o mesmo deverá ser novamente executado, com remoção da eventual lama formada no fundo das cavas ou valas.
- O material das escavações adequado para o reaterro será estocado ao longo das valas ou das áreas de escavação, a uma distancia conveniente para evitar desmoronamento, retorno à escavação e ou empecilhos para execução dos demais serviços.
- O material inadequado para reaterro e o material em excesso serão removidos para locais sugeridos pela CONTRATADA e aprovados pela FISCALIZAÇÃO.
- As escavações deverão ser mantidas sem presença de água, através de bombeamento ou rebaixamento do lençol freático, tomando-se também providencias para que a água da superfície não escorra para dentro das escavações.
- Escavações onde houver risco de desmoronamento deverão ser adequadamente escoradas.
- A CONTRATADA será o único responsável pela concepção e execução do esquema de escoramentos, esgotamentos e rebaixamento do lençol freático, independentemente da manifestação da FISCALIZAÇÃO, correndo às suas expensas os custos de materiais, execução e eventuais reparações de danos que possam ocorrer pela ausência ou falha de escoramentos e esgotamentos edequados.
- O material para reaterro deverá ser previamente aprovado pela FISCALIZAÇÃO.
- Se os materiais provenientes de escavações não forem adequados ou suficientes para o reaterro, a CONTRATADA indicará as áreas de empréstimo a serem aprovadas pela FISCALIZAÇÃO.

- O reaterro das cavas ou valas deverá ser executado logo após a desforma ou colocação das tubulações, tomando-se os devidos cuidados para não danificar e ou deslocar as estruturas e tubulações.
- Os locais a serem reaterrados deverão estar limpos, removendo-se pedaços de madeira ou outros materiais.
- O reaterro deverá ser executado em camadas de 20cm de material solto, com umidade ótima e compactação manual ou mecanicamente até se conseguir grau de compactação de no mínimo 100% do ensaio intermediário de compactação (NBR – 7182).
- O controle de compactação será visual e, em caso de dúvidas, a FISCALIZAÇÃO fará verificações através de processos expedidos de campo, medindo-se o peso específico através da cravação de cilindro amostrador de paredes finas e a umidade, pelo aparelho “Speedy”.
- A complementação dos abatimentos havidos nos locais reaterrados correrá por conta da CONTRATADA.
- Os serviços de apiloamento deverão ser executados em todos os fundos de cavas e áreas internas da edificação.

3.0 – INFRA-ESTRUTURA - FUNDAÇÕES

- A execução das fundações deverá satisfazer às Normas da ABNT.
- A execução das fundações implicará na responsabilidade integral do CONSTRUTOR, pela resistência das mesmas e pela estabilidade da obra.
- Os serviços de fundações só poderão ser iniciados após a devida aprovação, pela FISCALIZAÇÃO, da locação da obra e das respectivas escavações.
- As operações de colocação de armaduras e concretagem dos elementos de fundação serão realizadas dentro dos requisitos do projeto e da perfeita conformidade com a prática de construção de estruturas de concreto, tanto quanto às dimensões e locações, quanto às características de resistência dos materiais utilizados.
- As barras de aço não deverão apresentar ferrugem, manchas de óleo, argamassa aderente ou qualquer outra substância que impeça uma perfeita aderência ao concreto.
- Nenhum conjunto de elementos estruturais como sapatas, pilares, vigas, cintas, etc., poderá ser concretado sem a minuciosa verificação por parte do CONSTRUTOR e da FISCALIZAÇÃO, atestando a perfeita disposição, dimensões, ligações e escoramentos das formas e armaduras correspondentes, bem como sem o prévio exame da correta colocação de canalizações elétricas, hidráulicas e outras que devam ser embutidas na massa de concreto.

4.0 – SUPERESTRUTURA

- Na leitura e interpretação do projeto estrutural e respectiva memória de cálculo, será sempre levado em conta que os mesmos obedecerão às Normas da ABNT aplicáveis a cada caso, na sua forma mais recente.
- A execução da estrutura deverá satisfazer plenamente as Normas da ABNT acima referida, como NBR-6118 (NB-1), NBR-6120 (NB-5), e demais Normas, no que couber.
- Serão observadas rigorosamente todas as particularidades do projeto de arquitetura.

- A execução de qualquer parte da estrutura implicará na integral responsabilidade do CONSTRUTOR por sua resistência e estabilidade.
- A resistência do concreto e o tipo de aço serão aqueles definidos no projeto.
- As barras de aço não deverão apresentar ferrugem, manchas de óleo, argamassa aderente ou qualquer outra substância que impeça uma perfeita aderência ao concreto.
- As perfurações para passagem de canalizações através de vigas e outros elementos estruturais, quando inteiramente inevitáveis, serão assegurados por buchas adaptadas nas formas, de acordo com o projeto. A localização de tais furos serão objetos de atento estudo por parte do CONSTRUTOR, no sentido de evitar o enfraquecimento da peça, com prejuízo da estrutura. Nos casos em que não haja indicações precisas no projeto estrutural, os furos deverão ser situados, tanto quanto possível, fora da zona de trabalho das peças de concreto, devendo ainda ser consultado o profissional responsável pelo projeto.
- A fim de se evitar qualquer variação de coloração ou textura, deverão ser empregados materiais de origem, natureza e qualidade rigorosamente uniformes.

5.0 – COBERTURA

- A cobertura existente deverá ser devidamente recuperada.
- Os planos de cobertura da ampliação serão construídos de forma a garantir o rápido escoamento das águas pluviais, com vedação satisfatória e permitindo a dilatação térmica dos materiais sem reter umidade, e que possibilitem uma fácil manutenção dos telhados.
- Deverá utilizar materiais que possam atender as necessidades básicas de proteção contra as intempéries e garantia de um melhor isolamento térmico.
- Toda cobertura será em estrutura de madeira para telha cerâmica, e será usada telha cerâmica do tipo PLAN nas áreas ampliadas.
- Serão executadas Calha em chapa de aço galvanizada nº 24 desenvolvimento de 33cm, conforme projeto.
- Os rufos de concreto deverão ser pré-moldados e assentados com a mais perfeita técnica, a fim de evitar infiltrações.

6.0 – REVESTIMENTO

- Os revestimentos apresentarão parâmetros perfeitamente desempenados e apurados.
- O revestimento de cada pano de parede só será iniciado depois de embutidas todas as canalizações que por ele estejam previstas passar.
- Depois de convencionalmente limpas, as superfícies a revestir serão umedecidas e uniformemente chapiscadas com argamassa de cimento e areia no traço 1:3, de modo a garantir uma maior aderência do revestimento final.
- Todas as alvenarias e vigas, exceto as aparentes ou que prevêm tratamentos especiais, receberão revestimento em massa única, ou reboco, com argamassa de cimento e areia fina peneirada no traço 1:8, com espessura máxima de 25 mm.
- O reboco deverá ser regularizado e desempenado à régua, desempenadeira de aço, e alisado a esponja. Deverá apresentar superfície não áspera, aspecto uniforme, com



parâmetro perfeitamente plano, não sendo aceito qualquer ondulação, desigualdade de alinhamento da superfície, ou falhas.

- Serão verificadas todas as etapas do processo executivo, desde a preparação das argamassas, alinhamento dos planos, aresta, acabamento e a regularidade final superfície.

7.0 – PAVIMENTAÇÃO

- O solo deverá ser previamente drenado, regularizado e bem apiloado de modo a constituir uma infra-estrutura de resistência uniforme.
- O lastro de concreto deverá ser executado em “concreto magro” no traço volumétrico 1:3:5 (cimento, areia grossa e seixo), na espessura mínima de 4 cm sobre substrato molhado e perfeitamente nivelado.
- Depois de nivelado o piso deverá receber uma camada de regularização apropriada para piso cimentado.
- O piso das ampliações será em piso cerâmico como definido em planilha orçamentária.
- Em toda a área de ampliação deverá ser aplicada pintura acrílica sob o piso cimentado.
- Será executada calçada de proteção em todo o perímetro da edificação conforme projeto arquitetônico.

8.0 – INSTALAÇÕES ELÉTRICAS

- O projeto executivo foi elaborado obedecendo ao projeto arquitetônico, às especificações, às Normas da ABNT, em especial a NBR – 8160, e aos critérios das concessionárias locais.
- O emprego de eletrodutos rígidos será obrigatório para todas as instalações embutidas, salvo expressa indicada em contrário nas especificações ou no projeto, sendo de PVC rosável, de acordo com a NBR – 6150.
- Os eletrodutos poderão ser cortados à serra, porém, deverão ser escareados à lima para remoção de rebarbas.
- A tubulação deverá ser instalada embutida na alvenaria de modo a não formar cotovelos ou depressões onde possa acumular água, devendo assim, apresentar ligeira e contínua declividade no sentido das caixas de passagem.
- As caixas de interruptores e tomadas, quando localizadas próximo das portas, deverão prever um afastamento mínimo de 0,20m destas.
- A fim de facilitar a enfição dos condutores, poderão ser usados produtos como lubrificantes, talco, pedra sabão ou vaselina em pasta.
- O desencapamento dos condutores para efetuar emendas deverá ser cauteloso, e só será permitido em pontos localizados nas caixas de passagem. Os fios deverão ser limpos e revestidos com fita isolante de borracha.
- Os pontos de luz nos tetos serão perfeitamente centralizados ou alinhados nos respectivos ambientes, perfeitamente de acordo com a disposição constante do Projeto de Instalações Elétricas.

9.0 – PINTURA

- As superfícies a serem pintadas deverão ser examinadas, limpas e corrigidas de quaisquer imperfeições de revestimento antes do início dos serviços.
- A eliminação da poeira deverá ser completa. As superfícies só deverão ser pintadas quando estiverem perfeitamente secas.
- Todas as paredes, tanto internas quanto externas, deverão ser pintadas com tinta acrílica sem massa, nas cores a serem definidas pela FISCALIZAÇÃO.
- A segunda demão da pintura só poderá ser aplicada, decorrido 24 (vinte e quatro) horas da aplicação da primeira.
- As tintas deverão ser aprovadas pela FISCALIZAÇÃO nas embalagens originais de fábrica antes de sua aplicação.
- Deverão ser evitados escorrimentos ou respingos de tinta nas superfícies não destinadas a pinturas, tais como concreto aparente, ferragens e aparelhos de iluminação. Quando aconselhável tais superfícies deverão ser protegidas com papel, fita celulose ou materiais equivalentes.
- Os respingos que não puderem ser evitados deverão ser removidos com solvente adequado, enquanto a tinta estiver fresca.
- Os trabalhos de pintura externa ou em locais mal abrigados não deverão ser realizados em dias de chuva.
- Todas as portas (madeira ou metálicas), portões, grades e gradis metálicos serão pintados com duas demãos, no mínimo, com tinta esmalte sintético tipo e cor a ser definido pela FISCALIZAÇÃO, até conseguir perfeita cobertura da superfície.
- Todas as peças metálicas previstas para tratamento com pintura em esmalte sintético, receberão fundo “primer” anti-corrosivo tipo CHROMÓXIDO ou similar.

10.0 – LIMPEZA GERAL DA OBRA

- A obra será entregue em perfeito estado de limpeza e conservação, devendo apresentar perfeito funcionamento em todas as suas instalações, equipamentos e aparelhos.
- Na execução dos serviços de limpeza deverão ser tomadas as precauções no sentido de se evitar danos aos materiais de acabamento.
- O desentulho da obra deverá ser feito periodicamente e de acordo com as recomendações da FISCALIZAÇÃO.
- Ao término dos serviços, será removido todo o entulho do terreno, sendo cuidadosamente limpos e varridos os acessos.
- A limpeza de todas as superfícies revestidas ou pavimentadas com material cerâmico e granito deverá ser feita com água e sabão ou com o emprego de outros materiais recomendados pela FISCALIZAÇÃO.



Flávio Alves Carvalho Lima
Engenheiro Civil
Reg. Nacional 1113494417

Flávio Alves Carvalho Lima
Engenheiro Civil

RELATÓRIO FOTOGRÁFICO ÁREA – LEVANTAMENTO PARA DEMOLIÇÃO



Área a ser demolida limite posterior terreno



Área interna a ser demolida

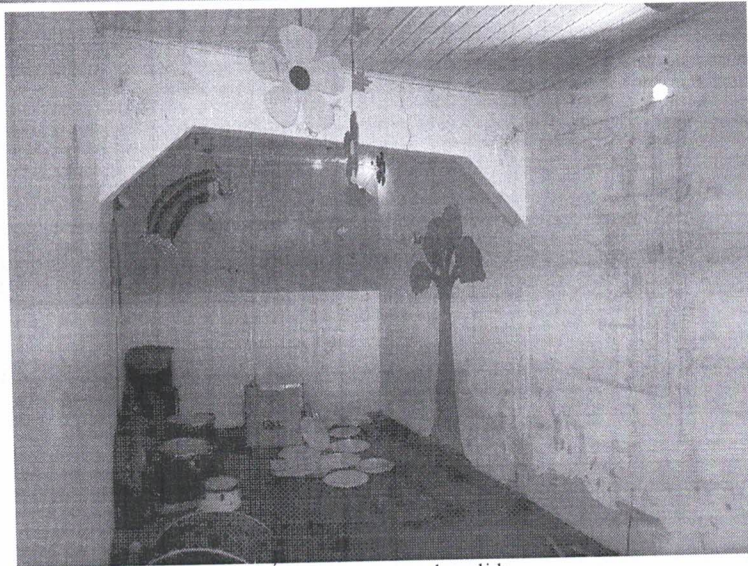

Area interna a ser demolida



Fachada a ser demolida

Flávio Alves Carvalho Lima
Engenheiro Civil
Reg. Nacional 1113494417

Flávio Alves Carvalho Lima
Engenheiro Civil



ESTADO DO MARANHÃO
MUNICÍPIO DE SÃO FRANCISCO DO BREJÃO
SETOR DE ENGENHARIA



PLANTAS E PLANILHAS



ESTADO DO MARANHÃO
MUNICÍPIO DE SÃO FRANCISCO DO BREJÃO
SETOR DE ENGENHARIA



PLANILHA ORÇAMENTÁRIA

OBRA: CONSTRUÇÃO DA SECRETÁRIA MUNICIPAL DE ASSISTÊNCIA SOCIAL
MUNICÍPIO: SÃO FRANCISCO DO BREJÃO - MA
REFERÊNCIA ORÇAMENTÁRIA: DEZ/2022 - DESONERADO, SEINFRA VERSÃO 027

BDI ADOTADO: 25,00%

ITEM	REF - SINAPI	DESCRIÇÃO DOS SERVIÇOS	UND	QUANT.	UNITÁRIO	UNITÁRIO COM BDI	TOTAL
1.0		SERVIÇOS INICIAIS					R\$ 46.168,90
1.1	SEINFRA C4541	Placa indicativa da obra	m2	6,00	R\$ 368,35	R\$ 460,44	R\$ 2.762,63
1.2	97621	Demolições internas e externas	m2	136,00	R\$ 90,43	R\$ 113,04	R\$ 15.373,10
1.3	100981	Retirada de entulho - Carga, descarga e manobra	m3	408,00	R\$ 8,34	R\$ 10,43	R\$ 4.253,40
1.4	98524	Capina e limpeza manual de terreno	m2	170,24	R\$ 2,41	R\$ 3,01	R\$ 512,85
1.5	93206	Construção de escritório provisório para canteiro de obras	m2	7,50	R\$ 1.103,69	R\$ 1.379,61	R\$ 10.347,09
1.6	100305	Administração local de obra	H	40,00	R\$ 90,84	R\$ 113,55	R\$ 4.542,00
1.7	99059	Locação convencional de obras com gabaritos (Escola)	m	123,00	R\$ 54,49	R\$ 68,11	R\$ 8.377,84
2.0		MOVIMENTOS DE TERRA					R\$ 7.484,10
2.1	93358	Escavação manual de valas altura até 2,00m	m3	11,28	R\$ 66,81	R\$ 83,51	R\$ 942,15
2.2	96995	Reaterro apiloado de valas	m3	5,64	R\$ 40,51	R\$ 50,64	R\$ 285,63
2.3	94319	Aterro interno apiloado com material de empréstimo	m3	51,07	R\$ 98,00	R\$ 122,50	R\$ 6.256,32
3.0		ESTRUTURA DE CONCRETO					R\$ 57.593,29
3.1	95240	Lastro de concreto, espessura 3cm	m2	32,57	R\$ 16,03	R\$ 20,04	R\$ 652,67
3.2	101166	Alvenaria de embasamento	m3	9,57	R\$ 622,84	R\$ 778,55	R\$ 7.452,28
3.3	103669	Concretagem de pilares e vigas, FCK = 25 MPA, com uso de baldes - lançamento, adensamento e acabamento.	m3	19,25	R\$ 824,03	R\$ 1.030,04	R\$ 19.829,25
3.4	92803	Aço CA-60 usado em estrutura de concreto, diametro 10,0 mm.	kg	962,55	R\$ 10,73	R\$ 13,41	R\$ 12.910,20
3.5	92800	Aço CA-60 usado em estrutura de concreto, diametro 5,0 mm.	kg	577,53	R\$ 10,98	R\$ 13,73	R\$ 7.926,60
3.6	97086	Fabricação, montagem e desmontagem de forma, em madeira serrada, 4 utilizações.	m2	29,73	R\$ 111,43	R\$ 139,29	R\$ 4.140,60
3.7	98557	Pintura impermeabilizante em viga baldrame	m2	92,25	R\$ 40,60	R\$ 50,75	R\$ 4.681,69
4.0		PAREDES DE VEDAÇÃO E REVESTIMENTOS					R\$ 92.352,01
4.1	103328	Parede em alvenaria de tijolos cerâmicos 9x19x19 cm, inclusive argamassa de assentamento	m2	418,78	R\$ 79,55	R\$ 99,44	R\$ 41.641,94
4.2	87878	Chapisco com argamassa de cimento e areia sem peneira traço 1:3	m2	837,55	R\$ 4,16	R\$ 5,20	R\$ 4.355,26
4.3	87529	Reboco com argamassa de cimento e areia traço 1:3, esp. 2,5cm	m2	726,85	R\$ 31,95	R\$ 39,94	R\$ 29.028,57
4.4	87527	Emboço com argamassa de cimento, areia e saibro traço 1:3:3	m2	110,70	R\$ 34,98	R\$ 43,73	R\$ 4.840,36
4.5	87275	Revestimento cerâmico, junta a prumo, assentado com cimento colante	m2	110,70	R\$ 77,99	R\$ 97,49	R\$ 10.791,87
4.6	88649	Rodape cerâmico de 7cm de altura com placas esmaltada extra de mesmas dimensões do revestimento cerâmico do piso.	m	152,10	R\$ 8,91	R\$ 11,14	R\$ 1.694,01
5.0		COBERTURA					R\$ 43.824,14
5.1	94445	Telhamento com telha cerâmica capa-canal, tipo plan, com até 2 águas incluso transporte vertical	m2	159,00	R\$ 38,53	R\$ 48,16	R\$ 7.657,84
5.2	92539	Trama de madeira composta por ripas, caibros e terças para telhados de até 2 águas para telha de encaixe de cerâmica ou de concreto, incluso transporte vertical	m2	170,24	R\$ 78,60	R\$ 98,25	R\$ 16.726,08
5.3	94227	Calha em chapa de aço galvanizado numero 24, desenvolvimento 33cm, incluso transporte	m	30,40	R\$ 60,37	R\$ 75,46	R\$ 2.294,06
5.4	96486	Forro de PVC, liso, para ambientes comerciais, inclusive estrutura de fixação.	m2	159,00	R\$ 86,27	R\$ 107,84	R\$ 17.146,16



ESTADO DO MARANHÃO
MUNICÍPIO DE SÃO FRANCISCO DO BREJÃO
SETOR DE ENGENHARIA



PLANILHA ORÇAMENTÁRIA

OBRA: CONSTRUÇÃO DA SECRETÁRIA MUNICIPAL DE ASSISTÊNCIA SOCIAL
MUNICÍPIO: SÃO FRANCISCO DO BREJÃO - MA
REFERÊNCIA ORÇAMENTÁRIA: DEZ/2022 - DESONERADO, SEINFRA VERSÃO 027

BDI ADOTADO: 25,00%

							R\$	19.711,79
6,0		ESQUADRIAS						
6,1	90843	Porta de madeira 0,80x2,10 (inclusive ferragens e acessórios)	und	6,00	R\$ 916,54	R\$ 1.145,68	R\$ 6.874,05	
6,2	90844	Porta de madeira 0,90x2,10 (inclusive ferragens e acessórios)	und	2,00	R\$ 986,92	R\$ 1.233,65	R\$ 2.467,30	
6,3	90842	Porta de madeira 0,60x2,10 (inclusive ferragens e acessórios)	und	2,00	R\$ 874,75	R\$ 1.093,44	R\$ 2.186,88	
6,4	91307	Fechaduras, padrão popular	und	10,00	R\$ 84,56	R\$ 105,70	R\$ 1.057,00	
6,5	94559	Janela de aço tipo basculante para vidros, com batente, ferragens e pintura anticorrosiva. Fornecimento e instalação	M2	2,40	R\$ 786,16	R\$ 982,70	R\$ 2.358,48	
6,6	94562	Janela de aço de correr para vidros, com batente, ferragens e pintura anticorrosiva. Fornecimento e instalação	M2	4,95	R\$ 770,60	R\$ 963,25	R\$ 4.768,09	
7,0		PAVIMENTAÇÃO					R\$ 27.390,26	
7,1	87642	Contrapiso traço 1:4, espessura 4cm	m2	159,00	R\$ 47,51	R\$ 59,39	R\$ 9.442,61	
7,2	87249	Piso cerâmico para piso com placas tipo esmaltada extra de dimensões, 45x45 cm aplicada em ambientes de área maior que 10m²	m2	159,00	R\$ 71,94	R\$ 89,93	R\$ 14.298,08	
7,3	94990	Execução de calçada de proteção	m3	4,16	R\$ 701,84	R\$ 877,30	R\$ 3.649,57	
8		INSTALAÇÕES HIDROSSANITÁRIAS					R\$ 8.656,54	
8,1	95635	Hidrômetro - kit cavalete simples 25"	und	1,00	R\$ 230,07	R\$ 287,59	R\$ 287,59	
8,2	89357	Tubo de pvc soldável marrom, incl conexões diam. 32mm	m	12,00	R\$ 27,63	R\$ 34,54	R\$ 414,45	
8,3	89356	Tubo de pvc soldável marrom, incl conexões diam. 25mm	m	24,00	R\$ 19,21	R\$ 24,01	R\$ 576,30	
8,4	89349	Registro de pressão com canopla diam. 25mm (3/4")	und	2,00	R\$ 19,38	R\$ 24,23	R\$ 48,45	
8,5	89352	Registro de gaveta bruto diam. 50mm (2")	und	5,00	R\$ 26,21	R\$ 32,76	R\$ 163,81	
8,6	89711	Tubo de pvc branco para esgoto diam. 40mm	m	12,00	R\$ 17,43	R\$ 21,79	R\$ 261,45	
8,7	89712	Tubo de pvc branco para esgoto diam. 50mm	m	12,00	R\$ 22,62	R\$ 28,28	R\$ 339,30	
8,8	89714	Tubo de pvc branco para esgoto diam. 100mm	m	24,00	R\$ 31,49	R\$ 39,36	R\$ 944,70	
8,9	89724	Joelho de PVC branco para esgoto diam. 40mm	und	3,00	R\$ 8,21	R\$ 10,26	R\$ 30,79	
8,10	89731	Joelho de PVC branco para esgoto diam. 50mm	und	3,00	R\$ 13,14	R\$ 16,43	R\$ 49,28	
8,11	89744	Joelho de PVC branco para esgoto diam. 100mm	und	4,00	R\$ 24,69	R\$ 30,86	R\$ 123,45	
8,12	89797	Junção de PVC branco para esgoto 100x40mm	und	4,00	R\$ 46,78	R\$ 58,48	R\$ 233,90	
8,13	89482	Caixa sifonada	und	5,00	R\$ 37,74	R\$ 47,18	R\$ 235,88	
8,14	89495	Ralo sifonado	und	4,00	R\$ 17,59	R\$ 21,99	R\$ 87,95	
8,15	98110	Caixa de inspeção de esgoto em alvenaria 40x40x60cm	und	2,00	R\$ 411,78	R\$ 514,73	R\$ 1.029,45	
8,16	98053	Tanque séptico circular, em concreto pré-moldado, diâmetro interno = 1,40 m, altura interna = 2,50 m, volume útil: 3463,6 l (para 13 contribuintes)	und	1,00	R\$ 2.598,32	R\$ 3.247,90	R\$ 3.247,90	
8,17	102607	Reservatório de fibra cap. 1.000 L, instalado	und	1,00	R\$ 465,52	R\$ 581,90	R\$ 581,90	
9,0		INSTALAÇÕES ELÉTRICAS					R\$ 13.031,25	
9,1	101946	Quadro de medição	und	1,00	R\$ 154,04	R\$ 192,55	R\$ 192,55	
9,2	101876	Quadro de distribuição para 6 disjuntores	und	1,00	R\$ 84,91	R\$ 106,14	R\$ 106,14	
9,3	93655	Disjuntor monopolar 20A	und	2,00	R\$ 11,46	R\$ 14,33	R\$ 28,65	
9,4	93653	Disjuntor monopolar 10A	und	4,00	R\$ 9,97	R\$ 12,46	R\$ 49,85	
9,5	100919	Lâmpada fluorescente espiral branca, 45W, base E27	und	25,00	R\$ 53,01	R\$ 66,26	R\$ 1.656,56	
9,6	91952	Interruptor de uma tecla simples	und	16,00	R\$ 16,58	R\$ 20,73	R\$ 331,60	
9,7	92000	Tomada 2P + T universal - dupla	und	42,00	R\$ 25,75	R\$ 32,19	R\$ 1.351,88	
9,8	91846	Eletroduto corrugado 1"	m	348,00	R\$ 8,93	R\$ 11,16	R\$ 3.884,55	
9,9	91926	Cabo de cobre isolado, seção 2,5 mm², 450/750v/70c	m	1044,00	R\$ 3,67	R\$ 4,59	R\$ 4.789,35	
9,10	91928	Cabo de cobre isolado, seção 4,0 mm², 450/750v/70c	m	90,00	R\$ 5,69	R\$ 7,11	R\$ 640,13	



ESTADO DO MARANHÃO
MUNICÍPIO DE SÃO FRANCISCO DO BREJÃO
SETOR DE ENGENHARIA



PLANILHA ORÇAMENTÁRIA

OBRA: CONSTRUÇÃO DA SECRETÁRIA MUNICIPAL DE ASSISTÊNCIA SOCIAL
MUNICÍPIO: SÃO FRANCISCO DO BREJÃO - MA
REFERÊNCIA ORÇAMENTÁRIA: DEZ/2022 - DESONERADO, SEINFRA VERSÃO 027

BDI ADOTADO: 25,00%

							R\$	11.061,29
10,0		PEÇAS E ACESSÓRIOS						
10,1	86889	Bancada de mármore, 1.50x0.60m para cozinha	und	3,00	R\$ 843,12	R\$ 1.053,90	R\$	3.161,70
10,2	86900	Cuba inox, instalada em bancada de mármore	und	3,00	R\$ 199,11	R\$ 248,89	R\$	746,66
10,3	86937	Cuba de embutir oval em louça branca, 35 x 50cm ou equivalente, incluso válvula em metal cromado e sifão flexível em pvc	und	2,00	R\$ 221,32	R\$ 276,65	R\$	553,30
10,4	86931	Vaso Sanitário com caixa acoplada	und	4,00	R\$ 469,74	R\$ 587,18	R\$	2.348,70
10,5	86909	Torneira cromada para pia/lavatório	und	5,00	R\$ 106,18	R\$ 132,73	R\$	663,63
10,6	101907	Extintor de incêndio portátil com carga de co2 de 6 kg, classe bc - fornecimento e instalação	und	4,00	R\$ 717,46	R\$ 896,83	R\$	3.587,30
11,0		PINTURA						R\$ 34.293,63
11,1	96130	Aplicação manual de massa acrílica em superfície internas e externas de casas.	m2	726,85	R\$ 17,17	R\$ 21,46	R\$	15.600,02
11,2	95626	Pintura com tinta látex acrílica em paredes internas e externas, duas demãos	m2	726,85	R\$ 14,93	R\$ 18,66	R\$	13.564,84
11,3	102491	Pintura acrílica para piso (calçadas)	m2	41,60	R\$ 17,59	R\$ 21,99	R\$	914,68
11,4	102218	Pintura esmalte fosco para madeira, duas demãos	m2	23,52	R\$ 14,34	R\$ 17,93	R\$	421,60
11,5	MERCADO	Detalhe de Texturas e Revestimentos - Fachada	VB	1,00	R\$ 3.034,00	R\$ 3.792,50	R\$	3.792,50
12,0		DIVERSOS						R\$ 1.911,02
12,1	99803	Limpeza geral	m2	159,00	R\$ 1,63	R\$ 2,04	R\$	323,96
12,2	c0773	Pingadeira de concreto	m2	10,80	R\$ 117,56	R\$ 146,95	R\$	1.587,06
VALOR TOTAL							R\$	363.478,22

Flávio Alves Carvalho Lima
Engenheiro Civil
Reg. Nacional 1113494417

FLÁVIO ALVES CARVALHO LIMA
ENGENHEIRO CIVIL





ESTADO DO MARANHÃO
MUNICÍPIO DE SÃO FRANCISCO DO BREJÃO
SETOR DE ENGENHARIA



CRONOGRAMA FÍSICO-FINANCEIRO

OBRA: CONSTRUÇÃO DA SECRETARIA MUNICIPAL DE ASSISTENCIA SOCIAL
MUNICÍPIO: SÃO FRANCISCO DO BREJÃO - MA

Handwritten initials

ITEM	DISCRIMINAÇÃO DOS SERVIÇOS	VALOR DOS SERVIÇOS	PESO %	SERVIÇOS A EXECUTAR								
				MES - 1			MES - 2			MES - 3		
				SIMPL. %	ACUM. %	ACUM. %	SIMPL. %	ACUM. %	ACUM. %	SIMPL. %	ACUM. %	ACUM. %
1.0	SERVIÇOS INICIAIS	R\$ 46.168,90	12,70%	100,00%	100,00%	100,00%	100,00%	100,00%	100,00%	100,00%	100,00%	
2.0	MOVIMENTOS DE TERRA	R\$ 7.484,10	2,06%	100,00%	100,00%	100,00%	100,00%	100,00%	100,00%	100,00%	100,00%	
3.0	ESTRUTURA DE CONCRETO	R\$ 57.593,29	15,85%	100,00%	100,00%	100,00%	100,00%	100,00%	100,00%	100,00%	100,00%	
4.0	PAREDES DE VEDAÇÃO E REVESTIMENTOS	R\$ 92.352,01	25,41%	30,00%	30,00%	70,00%	100,00%	100,00%	100,00%	100,00%	100,00%	
5.0	COBERTURA	R\$ 43.824,14	12,06%	0,00%	0,00%	80,00%	80,00%	80,00%	20,00%	100,00%	100,00%	
6.0	ESQUADRIAS	R\$ 19.711,79	5,42%	0,00%	0,00%	0,00%	0,00%	0,00%	100,00%	100,00%	100,00%	
7.0	PAVIMENTAÇÃO	R\$ 27.390,26	7,54%	0,00%	0,00%	50,00%	50,00%	50,00%	50,00%	100,00%	100,00%	
8.0	INSTALAÇÕES HIDROSSANITÁRIAS	R\$ 8.656,54	2,38%	0,00%	0,00%	0,00%	0,00%	0,00%	100,00%	100,00%	100,00%	
9.0	INSTALAÇÕES ELÉTRICAS	R\$ 13.031,25	3,59%	0,00%	0,00%	0,00%	0,00%	0,00%	100,00%	100,00%	100,00%	
10.0	PEÇAS E ACESSÓRIOS	R\$ 11.061,29	3,04%	0,00%	0,00%	0,00%	0,00%	0,00%	100,00%	100,00%	100,00%	
11.0	PINTURA	R\$ 34.293,63	9,43%	0,00%	0,00%	0,00%	0,00%	0,00%	100,00%	100,00%	100,00%	
12.0	DIVERSOS	R\$ 1.911,02	0,53%	0,00%	0,00%	0,00%	0,00%	0,00%	100,00%	100,00%	100,00%	
TOTAL		R\$ 363.478,22	100,0%	38,23%			31,20%			30,57%		
		R\$ 138.951,90		R\$ 138.951,90			R\$ 113.400,85			R\$ 111.125,48		
TOTAL ACUMULADO				R\$ 138.951,90			R\$ 252.352,74			R\$ 363.478,22		

Handwritten signature
Flávio Alves Carvalho Lima
Engenheiro Civil
Rég. Profissional 110994/17

FLÁVIO ALVES CARVALHO LIMA
ENGENHEIRO CIVIL



Handwritten signature



ESTADO DO MARANHÃO
MUNICÍPIO DE SÃO FRANCISCO DO BREJÃO
SETOR DE ENGENHARIA



BDI

OBRA: CONSTRUÇÃO DA SECRETÁRIA MUNICIPAL DE ASSISTÊNCIA SOCIAL
MUNICÍPIO: SÃO FRANCISCO DO BREJÃO - MA
REFERÊNCIA ORÇAMENTÁRIA: DEZ/2022 - DESONERADO, SEINFRA VERSÃO 027

Jm

DESCRIÇÃO	VALORES DE REFERÊNCIA - %			Taxas Adotadas - %
	MÍNIMO	MÁXIMO	MÉDIO	
Taxa de seguros + Garantia (*)	0,80	1,00	0,80	0,95
Risco	0,97	1,27	1,27	1,17
Despesas Financeiras	0,59	1,39	1,23	1,20
Administração Central	3,00	5,50	4,00	4,50
Lucro	6,16	8,96	7,40	7,45
Tributos (soma dos itens abaixo)	7,25	7,25	7,25	7,25
COFINS	3,00	3,00	3,00	3,00
CPRB	2,00	2,00	2,00	2,00
PIS	0,65	0,65	0,65	0,65
ISS (**)(***)	1,60	1,60	1,60	1,60
TOTAL	20,34	25,00	22,12	25,00

Fonte da composição, valores de referência e fórmula do BDI: Acórdão 2622/2013 - TCU - Plenário

Os valores de BDI acima foram calculados com emprego da fórmula abaixo:

$$BDI = \left[\left(\frac{(1 + AC/100)(1 + DF/100)(1 + R/100)(1 + L/100)}{1 - \left(\frac{I}{100}\right)} \right) - 1 \right] \times 100$$

Onde:

- AC = taxa de rateio da Administração Central;
- DF = taxa das despesas financeiras;
- R = taxa de risco, seguro e garantia do empreendimento;
- I = taxa de tributos;
- L = taxa de lucro.

Observações:

- (*) - Pode haver garantia desde que previsto no Edital da Licitação e no Contrato de Execução.
- (**) - A taxa de ISS foi considerado que o custo da mão-de obra corresponde a 32% do valor dos serviços.
- (***) - Podem ser aceitos outros percentuais de ISS desde que previsto na legislação municipal.

Flávio Alves Carvalho Lima
Flávio Alves Carvalho Lima
Engenheiro Civil
Reg. Nacional 1112494417

FLÁVIO ALVES CARVALHO LIMA
ENGENHEIRO CIVIL

[Handwritten signature]



ESTADO DO MARANHÃO
MUNICÍPIO DE SÃO FRANCISCO DO BREJÃO
SETOR DE ENGENHARIA



OBRA: CONSTRUÇÃO DA SECRETÁRIA MUNICIPAL DE ASSISTÊNCIA SOCIAL
MUNICÍPIO: SÃO FRANCISCO DO BREJÃO - MA
#REF!

COMPOSIÇÃO DE ENCARGOS SOCIAIS

DESCRIMINAÇÃO	HORISTA %	MENSALISTA %
GRUPO A		
A-1 - INSS	0,00	0,00
A-2 - SESI	1,50	1,50
A-3 - SENAI	1,00	1,00
A-4 - INCRA	0,20	0,20
A-5 - SEBRAE	0,60	0,60
A-6 - SALÁRIO EDUCAÇÃO	2,50	2,50
A-7 - SEG. ACID. TRABALHO	3,00	3,00
A-8 - F.G.T.S.	8,00	8,00
A-9 - SECONCI	0,00	0,00
A - TOTAL DOS ENCARGOS SOCIAIS BÁSICOS	16,80	16,80
GRUPO B		
B-1 - REPOUSO SEM. REMUNERADO	17,91	0,00
B-2 - FERIADOS	3,96	0,00
B-3 - AUXÍLIO ENFERMIDADE	0,91	0,69
B-4 - 13º SALÁRIO	10,87	8,33
B-5 - LICENÇA PATERNIDADE	0,08	0,06
B-6 - FALTAS JUSTIFICADAS	0,72	0,56
B-7 - DIAS DE CHUVA	1,62	0,00
B-8 - AUXÍLIO ACIDENTE DE TRABALHO	0,12	0,09
B-9 - FÉRIAS GOZADAS	9,29	7,13
B-10 - SALÁRIO MATERNIDADE	0,03	0,02
B - TOTAL DOS ENCARGOS SOCIAIS QUE RECEBEM INCIDÊNCIAS DE A	45,51	16,88
GRUPO C		
C-1 - AVISO PREVIO INDENIZADO	6,13	4,70
C-2 - AVISO PREVIO TRABALHADO	0,32	0,25
C-3 - FÉRIAS INDENIZADAS	4,81	3,69
C-4 - DEPÓSITO RESCISÃO SEM JUSTA CAUSA	5,21	4,00
C-5 - INDENIZAÇÃO ADICIONAL	0,52	0,40
C - TOTAL DE ENCARGOS SOCIAIS QUE NÃO RECEBEM INCIDÊNCIAS DE A	16,99	13,04
GRUPO D		
D-1 - REINCIDÊNCIA DE GRUPO A SOBRE GRUPO B	7,65	2,84
D-2 - REINCIDÊNCIA DE GRUPO A SOBRE AVISO PREVIO TRABALHADO E REINCIDÊNCIA DO FGTS SOBRE AVISO PREVIO INDENIZADO	0,54	0,42
D - TOTAL DE REINCIDÊNCIAS DE UM GRUPO SOBRE O OUTRO	8,19	3,26



ESTADO DO MARANHÃO
MUNICÍPIO DE SÃO FRANCISCO DO BREJÃO
SETOR DE ENGENHARIA



OBRA: CONSTRUÇÃO DA SECRETÁRIA MUNICIPAL DE ASSISTÊNCIA SOCIAL
MUNICÍPIO: SÃO FRANCISCO DO BREJÃO - MA
#REF!

COMPOSIÇÃO DE ENCARGOS SOCIAIS

GRUPO E		
E -	0,00	0,00
E - TOTAL DOS ENCARGOS SOCIAIS COMPLEMENTARES	0,00	0,00
TOTAL GERAL (%)	87,49	49,98

FLÁVIO ALVES CARVALHO LIMA
ENGENHEIRO CIVIL



Flávio Alves Carvalhio Lima
Engenheiro Civil

Flávio Alves Carvalhio Lima
Engenheiro Civil
RUA BARRA DO CERRADO, S/Nº
SANTA RITA, CEARÁ
CNPJ: 08.948.512/0001-07

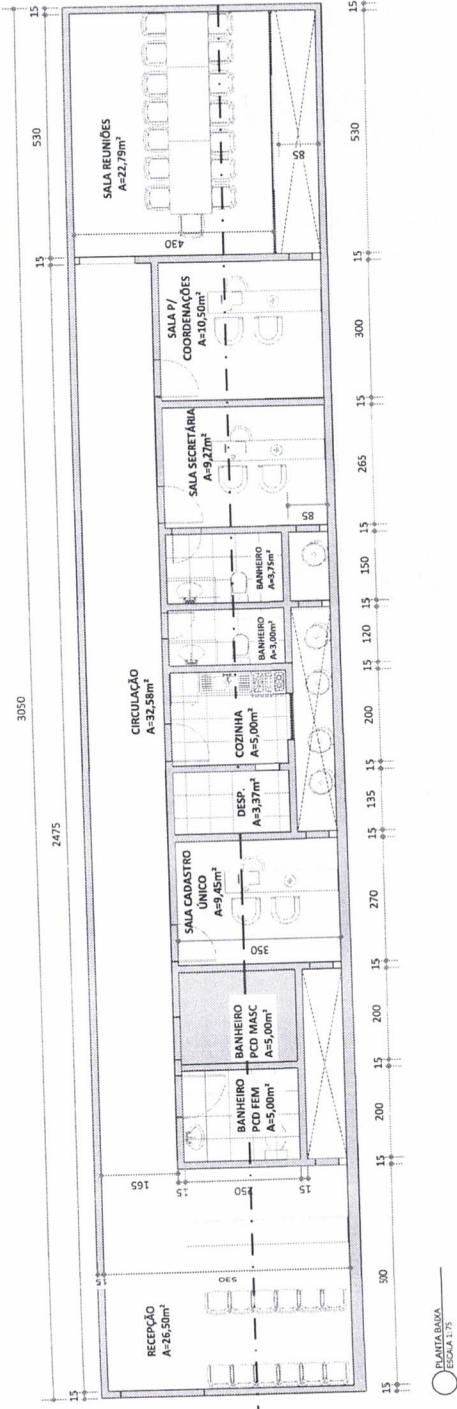
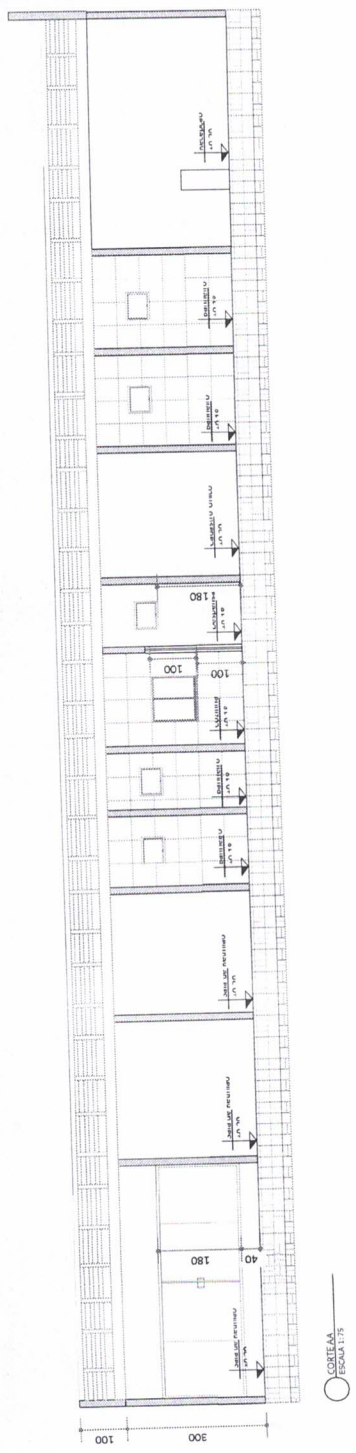
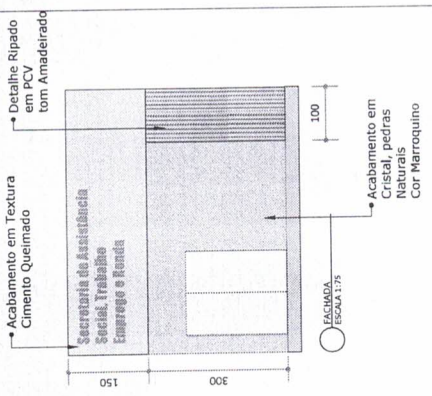

CORTELA ESQUA.D.A.

PLANTA BAIXA ESQUA.D.A.

CONTÉUDO	PÁGINAS	TOTAL	REVISÃO	ESCALA	FORNHEC.	DATA	SECRETARIES
PLANTA BAIXA	01	01	00	-	A2	FEV/23	- AS MEDIDAS DEVEM SER CONFIRMADAS NO LOCAL
PROPRIETÁRIO	FLAVIO ALVES CARVALHO LIMA						



ESTADO DO MARANHÃO
PREFEITURA MUNICIPAL DE SÃO FRANCISCO DO BREJÃO
COMISSÃO PERMANENTE DE LICITAÇÕES



TOMADA DE PREÇOS Nº 004/2023 - CPL

TERMO DE REFERÊNCIA

As interessadas em contratar com a Administração Pública Municipal deverão observar as seguintes exigências:

1. DA HABILITAÇÃO

1.1 - As licitantes deverão apresentar os seguintes documentos de habilitação nos autos do certame:

- a) Registro comercial, no caso de empresa individual; ato constitutivo, estatuto ou contrato social e suas alterações, devidamente registrado, em se tratando de sociedade comercial, e, no caso de sociedade por ações, acompanhados dos documentos de eleição de seus administradores; inscrição do ato constitutivo, no caso de sociedades civis, acompanhada de prova de diretoria em exercício;
- b) Prova de inscrição no Cadastro Nacional de Pessoa Jurídica – CNPJ/MF;
- c) Prova de Regularidade com a Fazenda Federal e Seguridade Social (Certidão de Quitação de Tributos Federais e Certidão quanto à Dívida Ativa da União);
- d) Prova de Regularidade com a Fazenda Estadual (Certidão Negativa da Fazenda Estadual e Dívida Ativa).
- e) Prova de Regularidade com a Fazenda Municipal (Tributos Mobiliários e Imobiliários);
- f) Prova de Regularidade relativa ao Fundo de Garantia por Tempo de Serviço (FGTS), demonstrando situação regular no cumprimento dos encargos sociais instituídos por lei (CRF do FGTS);
- g) Prova de inexistência de débitos inadimplidos perante a Justiça do Trabalho, mediante a apresentação de certidão negativa, nos termos do Título VII-A da Consolidação das Leis do Trabalho, aprovada pelo Decreto-Lei nº 5.452, de 1º de maio de 1943.
- h) Prova de inscrição no cadastro de contribuintes Estadual e/ou Municipal, se houver, relativo ao domicílio da licitante, pertinente ao seu ramo de atividade e compatível com o objeto contratual;
- i) Certidão Negativa de Falência e Recuperação Judicial, expedida pelo distribuidor da sede da pessoa jurídica;
- j) Prova de registro da empresa no Conselho Regional de Engenharia, Arquitetura e Agronomia – CREA;
- l) Qualificação Técnica-Operacional:** apresentação de no mínimo 01 (um) Atestado de Capacidade Técnica Operacional, expedido por pessoa jurídica de direito público ou privado, acompanhado(s) da(s) respectiva(s) Certidão(ões) de Acervo Técnico (CAT), que comprove ter a licitante capacidade para execução de obras e/ou serviços com características semelhantes e de complexidade operacionais equivalentes ou superiores ao objeto desta licitação.
- m) Qualificação Técnica-Profissional:** comprovação de a licitante possuir em seu quadro permanente, na data prevista para entrega da proposta, ao menos um Engenheiro Civil que será responsável pela execução dos serviços, detentor(es) de atestado(s) de responsabilidade técnica, expedido por pessoa jurídica de direito público ou privado, devidamente registrado(s) no Conselho Regional de Engenharia e Agronomia-CREA, acompanhado(s) da(s) respectiva(s) Certidão(ões) de Acervo Técnico – CAT, que comprove ter o profissional capacidade para execução de obras e/ou serviços com características semelhantes e de complexidade operacionais equivalentes ou superiores ao objeto desta licitação.



ESTADO DO MARANHÃO
PREFEITURA MUNICIPAL DE SÃO FRANCISCO DO BREJÃO
COMISSÃO PERMANENTE DE LICITAÇÕES



m.1) Para a comprovação do vínculo profissional do responsável técnico com a licitante deve-se admitir a apresentação de cópia de Carteira de Trabalho (CTPS), contrato social da licitante, contrato de prestação de serviço ou, ainda, declaração de contratação futura do profissional detentor de atestado apresentado, desde que acompanhada de anuência deste. (ACÓRDÃO n.º 1447/2015/TCU – Plenário).

m.2) Quando se tratar de sócio da empresa licitante, tal comprovação será feita através do Ato Constitutivo da empresa ou Certidão do CREA, devidamente atualizados.

m.3) Os profissionais indicados pela licitante, para fins de comprovação da capacitação técnico-profissional, deverão participar do serviço/obra objeto desta licitação, podendo ser substituídos por outro com experiência equivalente ou superior, mediante prévia autorização da Administração Pública Municipal (§ 10º, do art. 30, da Lei nº 8.666/93);

n) Declaração a que alude o art. 27º, V da Lei nº 8.666/93;

o) Balanço patrimonial e demonstrações contábeis do último exercício social, com o devido registro na Junta Comercial, já exigíveis e apresentados na forma da Lei, em cópia autenticada, que comprovem a boa situação financeira da empresa, vedada a sua substituição por balancetes ou balanços provisórios;

o.1) A boa situação financeira da empresa será avaliada pelos índices de Liquidez Geral (LG), Solvência Geral (SG) e Liquidez Corrente (LC), os quais devem ser maior que 1,00, resultante da aplicação das seguintes fórmulas:

$$LG = \frac{\text{ATIVO CIRCULANTE} + \text{REALIZÁVEL A LONGO PRAZO}}{\text{PASSIVO CIRCULANTE} + \text{EXIGÍVEL A LONGO PRAZO}}$$

$$SG = \frac{\text{ATIVO TOTAL}}{\text{PASSIVO CIRCULANTE} + \text{EXIGÍVEL A LONGO PRAZO}}$$

$$LC = \frac{\text{ATIVO CIRCULANTE}}{\text{PASSIVO CIRCULANTE}}$$

o.2) As fórmulas dos índices contábeis referidos deverão estar devidamente aplicadas em memorial de cálculos juntado ao balanço.

o.3.) Caso o memorial não seja apresentado, a Comissão de Licitação efetuará os cálculos.

o.4) Se necessária a atualização do balanço e do capital social, deverá ser apresentado, juntamente com os documentos em apreço, o memorial de cálculo correspondente.

o.5) Serão considerados aceitos como na forma da Lei o balanço patrimonial e demonstrações contábeis assim apresentados:

o.5.1) sociedades regidas pela Lei nº 6.404/76 (sociedade anônima):

- publicados em Diário Oficial; ou
- publicados em jornal de grande circulação; ou
- por fotocópia registrada ou autenticada na Junta Comercial da sede ou domicílio do licitante.

o.5.2) sociedades por cota de responsabilidade limitada (LTDA):

- por fotocópia do Livro Diário, devidamente autenticado na Junta Comercial da sede ou domicílio do licitante ou em outro órgão equivalente; ou
- por fotocópia do Balanço e das Demonstrações Contábeis devidamente registrados ou autenticados na Junta Comercial da sede ou domicílio do licitante.



ESTADO DO MARANHÃO
PREFEITURA MUNICIPAL DE SÃO FRANCISCO DO BREJÃO
COMISSÃO PERMANENTE DE LICITAÇÕES



0.5.3) sociedade criada no exercício em curso:

- fotocópia do Balanço de Abertura, devidamente registrado ou autenticado na Junta Comercial da sede ou domicílio do licitante.

0.5.4) o balanço patrimonial e as demonstrações contábeis deverão estar assinados por contador ou por outro profissional equivalente, devidamente registrado no Conselho Regional de Contabilidade.

2. DA ACEITAÇÃO DAS PROPOSTAS

2.1. As propostas deverão ser apresentadas da seguinte forma:

2.1.1. Em papel timbrado da licitante, datilografada ou impressa por qualquer outro meio, datada e assinada pelo seu responsável ou representante legal da licitante, rubricada, isenta de emendas, rasuras, ressalvas ou entrelinhas, contendo, necessariamente, os preços, em moeda corrente nacional, em valores unitários e totais, absolutamente líquidos já incluídos todos os encargos inerentes ao objeto; contendo:

- a) Prazo de validade da proposta, que não poderá ser inferior a 60 (sessenta) dias, contados a partir da data de abertura da licitação;
- b) Prazo de execução será de acordo com o cronograma físico-financeiro do projeto básico/executivo da obra;
- c) O preço total da proposta em algarismo e por extenso;

2.2. As propostas deverão apresentar preços correntes de mercado, conforme estabelece o art. 43, inciso IV da Lei nº 8.666/93 e ainda:

2.2.1. Planilha orçamentária, assinada na última folha e rubricada nas demais pelo representante legal;

2.2.2. Composição unitária de preços;

2.2.3. Composição de B.D.I.;

2.2.4. Composição de encargos sociais;

2.2.5. Cronograma Físico-Financeiro

2.3. É de exclusiva responsabilidade dos licitantes a descrição de todos os dados da proposta apresentada;

2.4. Não serão consideradas as propostas apresentadas fora do prazo, bem como aquelas que contiverem rasuras, emendas, borrões ou entrelinhas, de modo a ensejar dúvida, principalmente em relação a valores;

2.5. As propostas de preços serão abertas em ato público, em data a ser definida pela Comissão Permanente de Licitação e comunicada previamente às licitantes.

3 - DAS PENALIDADES

3.1 - No caso de inadimplemento na execução total ou parcial do avençado, bem como no atraso na execução contratual, o adjudicatário ficará sujeito às penalidades abaixo relacionadas, garantida prévia defesa em regular processo administrativo:

- a) Advertência;
- b) multa;
- c) suspensão temporária de participar de licitações e impedimento de contratar com a Prefeitura Municipal de São Francisco do Brejão – MA por até dois anos;
- d) Declaração de inidoneidade para licitar ou contratar com a Administração Pública.



ESTADO DO MARANHÃO
PREFEITURA MUNICIPAL DE SÃO FRANCISCO DO BREJÃO
COMISSÃO PERMANENTE DE LICITAÇÕES



- 3.2** - O atraso na execução do objeto da presente licitação implicará na incidência de multa de 1% (um por cento) por dia, calculada sobre o valor total do contrato, até o limite de 30% (trinta por cento) do respectivo valor;
- 3.2.1** - Caso o atraso seja superior a dez dias úteis restará caracterizado o descumprimento total da obrigação contratual, cabendo à Administração Pública promover as medidas cabíveis;
- 3.3** - O descumprimento total da obrigação assumida, bem assim a recusa em assinar o instrumento contratual e ainda a recusa em executar o objeto licitado implicará na incidência de multa de 10% (dez por cento), calculada sobre o valor total do contrato/proposta, bem como a aplicação das demais sanções estabelecidas;
- 3.4** - A aplicação das penalidades será precedida da concessão da oportunidade de ampla defesa e contraditório por parte do adjudicatário, na forma da Lei;
- 3.5** - Os valores resultantes da aplicação das multas previstas serão cobrados pela via administrativa, devendo ser recolhida no prazo máximo de 10 (dez) dias corridos, a contar da data de recebimento da comunicação ou, se não atendido, judicialmente, pelo rito e com os encargos da execução fiscal, assegurado o contraditório e ampla defesa;
- 3.6** - O licitante que ensejar o retardamento da execução da licitação, não mantiver a proposta, falhar ou fraudar na execução do contrato, comportar-se de modo inidôneo, fizer declaração falsa ou cometer fraude fiscal, garantido o devido processo legal, ficará impedido de licitar e contratar com a Administração, pelo prazo de até 02 (dois) anos, enquanto perdurarem os motivos determinantes da punição ou até que seja promovida a reabilitação perante a própria autoridade que aplicou a penalidade, sem prejuízo das multas previstas neste edital e das demais cominações legais;
- 3.7** - O valor das multas aplicadas será devidamente corrigido pela variação IGPM, até a data de seu efetivo pagamento, e recolhido em até 05 (cinco) dias da data de sua cominação, mediante Guia de Recolhimento Oficial.

4 – DAS OBRIGAÇÕES DA CONTRATADA

- 4.1** Executar os serviços obedecendo fielmente o Projeto Básico/Executivo;
- 4.2** Arcar com todas as despesas com equipamentos, utensílios, materiais, mão-de-obra, pagamento de seguro, tributos, impostos, taxas e demais obrigações vinculadas à legislação tributária, trabalhista e previdenciária e todos os demais encargos tributários ou não decorrentes do objeto do contrato;
- 4.3.** Cumprir fielmente o contrato, inclusive os prazos de execução dos serviços nos termos avençados, executando-os sob sua inteira responsabilidade;
- 4.4.** Manter durante o prazo de execução do contrato as exigências de habilitação e qualificação previstas na licitação;
- 4.5.** Atender, imediatamente, todas as solicitações da fiscalização da CONTRATANTE, relativamente aos serviços contratados;
- 4.6.** Registrar a obra no CREA;
- 4.7.** Cumprir todas as leis, regulamentos e determinações das autoridades constituídas, em especial o Código de Obras e de Postura deste Município;
- 4.8.** Tomar todas as medidas de segurança no trabalho tais como: Sinalização, Advertência, Avisos, Tapumes, enfim, todos os meios necessários a evitar acidentes ou outros imprevistos;
- 4.9.** Responder de maneira absoluta e inescusável pela perfeita técnica dos serviços, quanto ao processo de aplicação dos materiais, inclusive suas quantidades, competindo-lhe, também, a dos serviços que, não aceitos pela fiscalização da CONTRATANTE, devam ser refeitos;
- 4.10.** Facilitar à FISCALIZAÇÃO o acesso aos procedimentos e técnicas adotados;



ESTADO DO MARANHÃO
PREFEITURA MUNICIPAL DE SÃO FRANCISCO DO BREJÃO
COMISSÃO PERMANENTE DE LICITAÇÕES



- 4.11. Responder integralmente por perdas e danos que vier a causar ao CONTRATANTE ou a terceiros, em razão de ação ou omissão, dolosa ou culposa, sua ou dos seus prepostos, independentemente de outras cominações contratuais ou legais a que estiver sujeita;
- 4.12. Efetuar a matrícula da obra junto ao INSS.

5 – DAS OBRIGAÇÕES DA CONTRATANTE

5.1 - A Contratante, durante a vigência do contrato, se compromete a:

- 5.1.1. Efetuar o pagamento na forma convencionada, desde que preenchidas as formalidades previstas neste contrato;
- 5.1.2. Designar um profissional, se necessário, para, na qualidade de fiscal, acompanhar a execução do objeto;
- 5.1.3. Comunicar à contratada, através do executor designado, qualquer problema que ocorra na execução do objeto.

São Francisco do Brejão (MA), 09 de maio de 2023

Ana Cristina Figueira de Sousa

Secretária Municipal de Assistência Social

APROVO o Termo de Referência nos moldes delineados, à vista do detalhamento descrito no referido documento.

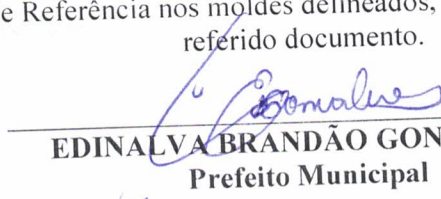
EDINALVA BRANDÃO GONÇALVES
Prefeito Municipal





ESTADO DO MARANHÃO
PREFEITURA MUNICIPAL DE SÃO FRANCISCO DO BREJÃO
COMISSÃO PERMANENTE DE LICITAÇÕES



TOMADA DE PREÇOS Nº 004/2023 - CPL

ANEXO III
(MODELO)

(Papel timbrado do Concorrente)
CARTA CREDENCIAL

_____ de _____ de _____

À
COMISSÃO PERMANENTE DE LICITAÇÃO
REF. TOMADA DE PREÇOS Nº 004/2023 - CPL

O abaixo-assinado, responsável legal pela Empresa _____, vem pela presente informar a Vs. Sas. que o Sr. _____ é designado para representar nossa empresa na Licitação acima referida, podendo assinar atas e demais documentos, apresentar impugnação, recursos, inclusive renúncia expressa a interposição de quaisquer recursos, se for o caso, e praticar todos os atos necessários ao desempenho da representação no processo licitatório.

Atenciosamente

Nome, Identidade e Assinatura do Responsável Legal



ESTADO DO MARANHÃO
PREFEITURA MUNICIPAL DE SÃO FRANCISCO DO BREJÃO
COMISSÃO PERMANENTE DE LICITAÇÕES



TOMADA DE PREÇOS Nº 004/2023 - CPL

ANEXO IV
MINUTA DO CONTRATO

CONTRATO Nº _____ / _____

CONTRATO DE CONSTRUÇÃO DA SECRETARIA MUNICIPAL DE ASSISTÊNCIA SOCIAL, QUE ENTRE SI CELEBRAM O MUNICÍPIO DE SÃO FRANCISCO DO BREJÃO (MA) E A EMPRESA _____, NA FORMA ABAIXO.

Ao(s) _____ dias do mês de _____ do ano de 2023, de um lado, o **MUNICÍPIO DE SÃO FRANCISCO DO BREJÃO (MA)**, através do **FUNDO MUNICIPAL DE ASSISTENCIA SOCIAL**, pessoa jurídica de direito público interno, inscrita no CNPJ sob o nº 19.054.025/0001-04, com sede administrativa na Rua São José nº 52, Centro, neste ato representado por sua Secretária a Sra. **ANA CRISTINA FIGUEIRA DE SOUSA**, brasileira, solteira, portadora da cédula de identidade de nº 026087692003-9 SSP-MA e do CPF nº 019.363.193-81, doravante denominada simplesmente de **CONTRATANTE** e, do outro lado, a empresa _____, CNPJ/MF nº _____, estabelecida na _____, neste ato, representada pelo, Sr. _____ portador do RG nº _____ e do CPF/MF nº _____, doravante denominada simplesmente de **CONTRATADO**, tendo em vista o que consta na **Tomada de Preços nº 004/2023 - CPL** e proposta apresentada, que passam a integrar este instrumento, independentemente de transcrição, na parte em que com este não conflitar, resolvem, de comum acordo, celebrar o presente Contrato, regido pela Lei nº 8.666, de 21 de junho de 1993, mediante as cláusulas e condições seguintes:

CLÁUSULA PRIMEIRA — DO OBJETO

Constitui objeto deste contrato a construção da Secretaria Municipal de Assistência Social, no município de São Francisco do Brejão (MA), em conformidade com a **Tomada de Preços nº 004/2023 - CPL** e seus anexos, que independente de transcrição integram este instrumento para todos os fins e efeitos legais. O presente contrato está consubstanciado no procedimento licitatório realizado na forma da Lei nº 8.666, de 21 de junho de 1993 e suas alterações.

PARAGRAFO ÚNICO - O objeto deste Contrato será executado em regime de **EMPREITADA POR PREÇO GLOBAL**.

CLÁUSULA SEGUNDA — DAS OBRIGAÇÕES DA CONTRATADA

Na execução do objeto do presente contrato, obriga-se a **CONTRATADA** a emendar todo o empenho e dedicação necessários ao fiel e adequado cumprimento dos encargos que lhe são confiados, obrigando-se ainda a:

- Executar os Serviços sob o regime de **EMPREITADA POR PREÇO GLOBAL**, obedecendo fielmente o Projeto Básico/Executivo, na forma constante do(s) anexo(s) da **Tomada de Preços nº 004/2023 - CPL**, que passam a fazer parte integrante do presente contrato, independentemente de transcrição:



ESTADO DO MARANHÃO
PREFEITURA MUNICIPAL DE SÃO FRANCISCO DO BREJÃO
COMISSÃO PERMANENTE DE LICITAÇÕES



- b) Arcar com todas as despesas com equipamentos, utensílios, materiais, mão-de-obra, pagamento de seguro, tributos, impostos, taxas e demais obrigações vinculadas à legislação tributária, trabalhista e previdenciária e todos os demais encargos tributários ou não decorrentes do objeto do contrato;
- c) Cumprir fielmente o presente contrato, inclusive os prazos de execução dos serviços nos termos avançados, executando-os sob sua inteira responsabilidade;
- d) Manter durante o prazo de execução do contrato as exigências de habilitação e qualificação previstas na licitação;
- e) Atender, imediatamente, todas as solicitações da fiscalização da CONTRATANTE, relativamente aos serviços contratados;
- f) Registrar a obra no CREA;
- g) Cumprir todas as leis, regulamentos e determinações das autoridades constituídas, em especial o Código de Obras e de Postura deste Município;
- h) Tomar todas as medidas de segurança no trabalho tais como: Sinalização, Advertência, Avisos, Tapumes, enfim, todos os meios necessários a evitar acidentes ou outros imprevistos;
- i) Responder de maneira absoluta e inescusável pela perfeita técnica dos serviços, quanto ao processo de aplicação dos materiais, inclusive suas quantidades, competindo-lhe, também, a dos serviços que, não aceitos pela fiscalização da CONTRATANTE, devam ser refeitos;
- j) facilitar à FISCALIZAÇÃO o acesso aos procedimentos e técnicas adotados;
- l) responder integralmente por perdas e danos que vier a causar ao CONTRATANTE ou a terceiros, em razão de ação ou omissão, dolosa ou culposa, sua ou dos seus prepostos, independentemente de outras cominações contratuais ou legais a que estiver sujeita;
- m) Efetuar a matrícula da obra junto ao INSS.

PARÁGRAFO ÚNICO – O CONTRATANTE não aceitará, sob nenhum pretexto, a transferência de responsabilidade da CONTRATADA para outras entidades, sejam fabricantes, técnicos ou quaisquer outros.

CLÁUSULA TERCEIRA — DAS OBRIGAÇÕES DA CONTRATANTE

Para garantir o fiel cumprimento do objeto deste Contrato, a CONTRATANTE se compromete a:

- I) Efetuar o pagamento na forma convencionada neste instrumento, desde que preenchidas as formalidades previstas neste contrato;
- II) Designar o servidor _____, para, na qualidade de fiscal, acompanhar a execução do objeto;
- III) Comunicar à contratada, através do executor designado, qualquer problema que ocorra na execução do objeto.

CLÁUSULA QUARTA - DAS MEDIÇÕES

As medições dos serviços serão parciais, de acordo com o cronograma físico financeiro apresentado pela licitante.

SUBCLÁUSULA PRIMEIRA

A contratada deverá apresentar a fatura, bem como os demais documentos exigidos, de acordo com cada medição, considerando-se este como o momento do adimplemento da etapa;



ESTADO DO MARANHÃO
PREFEITURA MUNICIPAL DE SÃO FRANCISCO DO BREJÃO
COMISSÃO PERMANENTE DE LICITAÇÕES



SUBCLÁUSULA SEGUNDA

A primeira medição só será realizada com a apresentação da cópia da Anotação de Responsabilidade Técnica - ART da obra junto ao CREA-MA, bem como documento que comprove que a obra foi matriculada no INSS.

SUBCLÁUSULA TERCEIRA

As demais medições serão liberadas com a apresentação da Guia de Recolhimento junto ao INSS referente ao mês imediatamente anterior à solicitação do pagamento.

SUBCLÁUSULA QUARTA

A medição final só será liberada contra a apresentação da CND junto ao INSS, bem como do Certificado de Regularidade junto ao FGTS, da obra contratada.

CLÁUSULA QUINTA - DO PREÇO DOS SERVIÇOS, DAS CONDIÇÕES DE PAGAMENTO

Pela execução dos serviços a que alude este contrato fica estabelecido o preço global de R\$ _____ (_____) e que será pago diretamente pela Secretaria Municipal de Planejamento, Administração e Finanças ou por outro setor específico da Prefeitura Municipal de São Francisco do Brejão (MA), em conformidade com as medições dos serviços executados, com base nos preços unitários da Proposta da CONTRATADA.

SUBCLÁUSULA PRIMEIRA

O pagamento dos serviços de que trata este contrato será efetuado em Reais, após aferição dos respectivos serviços pela Fiscalização designada pela Secretaria Municipal de Assistência Social.

SUBCLÁUSULA SEGUNDA

O prazo para pagamento dos serviços contratados será de até 30 (Trinta) dias contados a partir da apresentação da fatura à CONTRATANTE.

CLÁUSULA SEXTA - DO PRAZO DE EXECUÇÃO DAS OBRAS E DO RECEBIMENTO FINAL

O prazo para execução das obras e serviços ora contratados será de acordo com o cronograma físico-financeiro, em conformidade com a Ordem de Serviço a ser emitida pela CONTRATANTE e aceita pela CONTRATADA.

SUBCLÁUSULA PRIMEIRA

O Termo de Recebimento Definitivo a que se refere este contrato será lavrado até 30 (Trinta) dias após a conclusão das obras e serviços, uma vez que tenham sido realizadas todas as medições e apropriações referentes a acréscimos e/ou supressões autorizadas pela CONTRATANTE, habilitando a CONTRATADA.

SUBCLÁUSULA SEGUNDA

Quando por parte da CONTRATANTE ocorrer motivos relevantes que impeçam temporariamente a execução deste CONTRATO, o seu prazo de execução será interrompido com as partes firmando documento neste sentido.



ESTADO DO MARANHÃO
PREFEITURA MUNICIPAL DE SÃO FRANCISCO DO BREJÃO
COMISSÃO PERMANENTE DE LICITAÇÕES



CLÁUSULA SÉTIMA - DA CLASSIFICAÇÃO ORÇAMENTÁRIA E EMPENHO

As despesas decorrentes deste contrato correrão à conta dos seguintes recursos:

04.451.0004.1-013 - Construção/Ampliação/Reforma de Prédios Público
4.4.90.51- Obras e Instalações

CLÁUSULA OITAVA – DO PRAZO DE VIGÊNCIA CONTRATUAL

A vigência do presente contrato será de doze meses, podendo ser prorrogada nos termos e condições previstas na Lei nº 8.666/93, se de interesse da CONTRATANTE.

CLÁUSULA NONA - DAS PENALIDADES

No caso de inadimplemento na execução total ou parcial do avençado, bem como no atraso na execução contratual, o adjudicatário ficará sujeito às penalidades abaixo relacionadas, garantida prévia defesa em regular processo administrativo:

- a) Advertência;
- b) multa;
- c) suspensão temporária de participar de licitações e impedimento de contratar com a Prefeitura Municipal de São Francisco do Brejão –MA por até dois anos;
- d) Declaração de inidoneidade para licitar ou contratar com a Administração Pública.

PARÁGRAFO PRIMEIRO

O atraso na execução do objeto da presente licitação implicará na incidência de multa de 1% (um por cento) por dia, calculada sobre o valor total do contrato, até o limite de 30% (trinta por cento) do respectivo valor;

PARÁGRAFO SEGUNDO

Caso o atraso seja superior a dez dias úteis restará caracterizado o descumprimento total da obrigação contratual, cabendo à Administração Pública promover as medidas cabíveis;

PARÁGRAFO TERCEIRO

O descumprimento total da obrigação assumida, bem assim a recusa em assinar o instrumento contratual e ainda a recusa em executar o objeto licitado implicará na incidência de multa de 10% (dez por cento), calculada sobre o valor total do contrato/proposta, bem como a aplicação das demais sanções estabelecidas;

PARÁGRAFO QUARTO

A aplicação das penalidades será precedida da concessão da oportunidade de ampla defesa e contraditório por parte do adjudicatário, na forma da Lei;

PARÁGRAFO QUINTO

Os valores resultantes da aplicação das multas previstas serão cobrados pela via administrativa, devendo ser recolhida no prazo máximo de 10 (dez) dias corridos, a contar da data de recebimento da comunicação ou, se não atendido, judicialmente, pelo rito e com os encargos da execução fiscal, assegurado o contraditório e ampla defesa;



ESTADO DO MARANHÃO
PREFEITURA MUNICIPAL DE SÃO FRANCISCO DO BREJÃO
COMISSÃO PERMANENTE DE LICITAÇÕES



PARÁGRAFO SEXTO

O licitante que ensejar o retardamento da execução da licitação, não mantiver a proposta, falhar ou fraudar na execução do contrato, comportar-se de modo inidôneo, fizer declaração falsa ou cometer fraude fiscal, garantido o devido processo legal, ficará impedido de licitar e contratar com a Administração, pelo prazo de até 02 (dois) anos, enquanto perdurarem os motivos determinantes da punição ou até que seja promovida a reabilitação perante a própria autoridade que aplicou a penalidade, sem prejuízo das multas previstas neste edital e das demais cominações legais;

PARÁGRAFO SÉTIMO

O valor das multas aplicadas será devidamente corrigido pela variação IGPM, até a data de seu efetivo pagamento, e recolhido em até 05 (cinco) dias da data de sua cominação, mediante Guia de Recolhimento Oficial.

CLAÚSULA DÉCIMA - DA RESCISÃO DO CONTRATO

A inexecução total ou parcial do contrato enseja a sua rescisão, se houver uma das ocorrências prescritas nos artigos 77 a 81 da Lei nº 8.666/93, de 21/06/93.

1) Constituem motivo para rescisão do Contrato:

- a) O não-cumprimento de cláusulas contratuais, especificações e prazos.
- b) O cumprimento irregular de cláusulas contratuais, especificações e prazos do seu cumprimento, levando a Administração a comprovar a impossibilidade da conclusão dos serviços ou fornecimento nos prazos estipulados.
- c) A paralisação da execução do serviço, sem justa causa e prévia comunicação à Administração.
- d) O desatendimento das determinações regulares da autoridade designada para acompanhar e fiscalizar a sua execução, assim como as de seus superiores.
- e) O cometimento reiterado de faltas na sua execução, anotadas na forma do parágrafo primeiro do artigo 67 da Lei nº 8.666, de 21 de junho de 1993.
- f) A decretação da falência ou instauração da insolvência civil.
- g) A dissolução da sociedade ou o falecimento do contratado.
- h) A alteração social ou a modificação da finalidade ou da estrutura da empresa que prejudique a execução do contrato.
- i) Razões de interesse público, de alta relevância e amplo conhecimento justificadas e determinadas pela máxima autoridade Administrativa a que está subordinado o contratante e exaradas no processo Administrativo a que se refere o contrato.
- j) A supressão, por parte da Administração, dos serviços, acarretando modificações do valor inicial do contrato além do limite permitido no parágrafo primeiro do artigo 65 da lei nº 8.666, de 21 de junho de 1993.
- k) A suspensão de sua execução por ordem escrita da Administração, por prazo superior a 120 (cento e vinte) dias, salvo em caso de calamidade pública, grave perturbação da ordem interna ou guerra, ou ainda por repetidas suspensões que totalizem o mesmo prazo, independentemente do pagamento obrigatório de indenizações pelas sucessivas e contratualmente imprevistas desmobilizações e mobilizações e outras previstas, assegurado ao contratado, nesses casos, o direito de optar pela suspensão do cumprimento das obrigações assumidas até que seja normalizada a situação.
- l) O atraso superior a 90 (noventa) dias dos pagamentos devidos pela Administração decorrentes dos serviços ou parcelas destes, já recebidos ou executados, salvo em caso de calamidade pública grave



ESTADO DO MARANHÃO
PREFEITURA MUNICIPAL DE SÃO FRANCISCO DO BREJÃO
COMISSÃO PERMANENTE DE LICITAÇÕES



perturbação da ordem interna ou guerra assegurado ao contratado o direito de optar pela suspensão do cumprimento de suas obrigações até que seja normalizada a situação.

m) A não-liberação, por parte da Administração, de área, local ou objeto para execução de serviços, nos prazos contratuais, bem como das fontes de materiais naturais especificadas nos projetos.

n) A ocorrência de caso fortuito ou força maior, regularmente comprovada, impeditiva da execução do contrato.

o) O descumprimento do disposto no inciso V do art. 27, sem prejuízo das sanções penais cabíveis.

p) A subcontratação total ou parcial do seu objeto, a associação do contratado com outrem, a cessão ou transferência, total ou parcial da posição contratual, bem como a fusão execução do contrato.

CLAUSULA DÉCIMA PRIMEIRA – DA SUBCONTRATAÇÃO

Não é permitida a subcontratação total ou parcial para a execução do contrato.

CLAUSULA DÉCIMA SEGUNDA - DO FORO

Fica eleito o foro da cidade de Açailândia – MA, comarca da qual o município de São Francisco do Brejão - MA é termo judiciário, com renúncia expressa de qualquer outro, por mais privilegiado que seja, para dirimir quaisquer dúvidas ou litígios oriundos da execução deste contrato.

E, para firmeza e como prova de assim haverem, entre si, ajustado e contratado, é lavrado o presente instrumento em 02 (duas) vias de igual teor, que, depois de lido e achado conforme, é assinado pela Contratada e pelas testemunhas abaixo nomeadas.

São Francisco do Brejão (MA), _____ de _____ de _____

CONTRATANTE
Secretária Municipal

CONTRATADO
Representante Legal

TESTEMUNHAS:

CPF: _____

CPF: _____



ESTADO DO MARANHÃO
PREFEITURA MUNICIPAL DE SÃO FRANCISCO DO BREJÃO
COMISSÃO PERMANENTE DE LICITAÇÕES



TOMADA DE PREÇOS Nº 004/2023 - CPL

ANEXO V
(MODELO)

DECLARAÇÃO

A Empresa _____, inscrita no CNPJ n.º _____, por intermédio de seu representante legal, Sr.(a). _____, portador (a) da Cédula de Identidade de n.º _____ e do CPF n.º _____, **DECLARA**, para os fins do disposto no inciso V do art. 27º da Lei n.º 8.666/93, acrescido pela Lei n.º 9.854/99, que não emprega menor de dezoito anos em trabalho noturno, perigoso ou insalubre e não emprega menor de dezesseis anos.

Ressalva: Emprega menor, a partir de quatorze anos, na condição de aprendiz ().

Data _____

Representante Legal

(Observação: Em caso afirmativo assinala a ressalva acima).



ESTADO DO MARANHÃO
PREFEITURA MUNICIPAL DE SÃO FRANCISCO DO BREJÃO
COMISSÃO PERMANENTE DE LICITAÇÕES



TOMADA DE PREÇOS Nº 004/2023 - CPL

ANEXO VI
(MODELO)

DECLARAÇÃO DE INEXISTÊNCIA DE FATO
SUPERVENIENTE IMPEDITIVO DA HABILITAÇÃO

O signatário da presente, em nome da Empresa _____ declara, sob as penas da Lei, nos termos do parágrafo 2º do art. 32 da Lei n.º 8.666/93 que, após o seu cadastramento, nenhum fato ocorreu que inabilite esta empresa a participar da **Tomada de Preços nº 004/2023 - CPL**, e que contra a mesma não existe pedido de falência ou recuperação judicial.

Local e data:

(Nome e assinatura do responsável legal pelo proponente)



ESTADO DO MARANHÃO
PREFEITURA MUNICIPAL DE SÃO FRANCISCO DO BREJÃO
COMISSÃO PERMANENTE DE LICITAÇÕES



TOMADA DE PREÇOS Nº 004/2023 - CPL

ANEXO VII

MODELO DE DECLARAÇÃO DE ENQUADRAMENTO À LC Nº 123/06

A empresa _____ DECLARA, sob as penas da lei, especialmente o disposto no art. 299, do Código Penal Brasileiro, que se encontra enquadrada na condição de _____ (Microempresa, Empresa de Pequeno Porte, Microempreendedor Individual ou Cooperativa de Consumo) e que inexistente fato superveniente que implique no seu desenquadramento dessa situação.

Por ser verdade, firmo a presente declaração.

São Francisco do Brejão - MA, ___ de _____ de _____

Representante Legal da Empresa



ESTADO DO MARANHÃO
PREFEITURA MUNICIPAL DE SÃO FRANCISCO DO BREJÃO
COMISSÃO PERMANENTE DE LICITAÇÕES



AVISO DE LICITAÇÃO
TOMADA DE PREÇOS Nº 004/2023 – CPL

A Comissão Permanente de Licitações do município de São Francisco do Brejão - MA torna público para conhecimento dos interessados que fará licitar na modalidade Tomada de Preços nº 004/2023 - CPL, com objeto contratação de empresa para a construção da Secretaria Municipal de Assistência Social, de acordo com a Lei nº 10.520/02, 8.666/93 e suas alterações.

Data de Abertura: 06 de junho de 2023 às 08:00 horas.

Endereço: Rua Padre Cícero nº 51 Centro – São Francisco do Brejão – MA.

Obtenção do Edital: O Edital e seus anexos poderão ser consultados gratuitamente por meio do site www.saofranciscodobrejao.ma.gov.br ou obtidos mediante solicitação à CPL por meio do e-mail prefeiturabrejao2021@gmail.com e, ainda, por meio presencial, mediante o pagamento no valor de R\$ 20,00 (vinte reais), a ser recolhido através de Documento de Arrecadação Municipal – DAM, estando disponível para atendimento em dias úteis, das 08:00 às 12:00 horas, na sede da Comissão Permanente de Licitações sito na Rua Padre Cícero nº 51 Centro, São Francisco do Brejão – MA.

São Francisco do Brejão (MA), 16 de maio de 2023

Lucas Silva Alencar

Pregoeiro

Portaria 096/2022

LUCAS SILVA ALENCAR
Presidente CPL



ESTADO DO MARANHÃO
PREFEITURA MUNICIPAL DE SÃO FRANCISCO DO BREJÃO
COMISSÃO PERMANENTE DE LICITAÇÕES



PARA:
DIÁRIO OFICIAL DO ESTADO DO MARANHÃO
EDITAL PARA PUBLICAÇÃO DIA 19/05/2023

PREFEITURA MUNICIPAL DE SÃO FRANCISCO DO BREJÃO
COMISSÃO PERMANENTE DE LICITAÇÕES
AVISO DE LICITAÇÃO
TOMADA DE PREÇOS Nº 004/2023 – CPL

OBJETO: Contratação de empresa para a construção da Secretaria Municipal de Assistência Social

ABERTURA: 06 de junho de 2023 às 08:00 horas.

ENDEREÇO: Rua Padre Cícero nº 51 Centro – São Francisco do Brejão – MA.

TIPO LICITAÇÃO: Menor Preço Global

OBTENÇÃO DO EDITAL: O Edital e seus anexos poderão ser consultados gratuitamente por meio do site www.saofranciscodobrejao.ma.gov.br ou obtidos mediante solicitação à CPL por meio do e-mail prefeiturabrejao2021@gmail.com e, ainda, por meio presencial, mediante o pagamento no valor de R\$ 20,00 (vinte reais), a ser recolhido através de Documento de Arrecadação Municipal – DAM, estando disponível para atendimento em dias úteis, das 08:00 às 12:00 horas, na sede da Comissão Permanente de Licitações sito na Rua Padre Cícero nº 51 Centro São Francisco do Brejão – MA. **LUCAS SILVA**

ALENCAR – PRESIDENTE CPL



PREFEITURA MUNICIPAL DE MONÇÃO - MA

AVISO DE REPUBLICAÇÃO DE LICITAÇÃO. PREGÃO ELETRÔNICO SRP nº 020/2023/CCL/PMM. Órgão Realizador: O município de Monção/MA, através da Prefeitura Municipal de Monção/MA, CNPJ: 06.190.243/0001-16, por meio da Secretaria Municipal de Finanças e Planejamento, torna público aos interessados que, com base legal: Lei nº 10.520/2002, Decreto Federal nº 10.024/2019, Decreto Federal nº 7.892/2013, Lei Complementar nº 123/2006, Lei Complementar nº 147/2014, Decreto Municipal nº 017/2020 e subsidiariamente as disposições da Lei nº 8.666/93 e alterações, que fará Licitação na modalidade Pregão, na forma Eletrônica, com critério de julgamento menor preço, tendo por objeto registro de preços para futura e eventual contratação de pessoa(s) jurídica(s) especializada(s) no fornecimento de material permanente, visando atender as demandas de interesse das diversas Secretarias Municipais da Prefeitura Municipal de Monção/MA, conforme condições, quantidades e exigências estabelecidas neste Edital e seus Anexos, através de sessão pública on-line por meio de recursos de tecnologia da informação – internet disponível no site: www.licitamoncaoma.com.br. A realização do certame está prevista para o dia 02 de junho de 2023 às 10h00min (dez horas). Edital: O edital e seus anexos estão à disposição dos interessados por meio do endereço eletrônico: www.licitamoncaoma.com.br, no portal da transparência/portal de compras (www.licitamoncaoma.com.br) onde poderão ser consultados ou obtidos gratuitamente. Informações adicionais serão prestadas na Sala da Comissão Central de Licitação/CCL situada na Praça Presidente Kennedy, s/nº, Centro, Monção/MA, de segunda a sexta feira das 08h às 12h mediante apresentação de mídia gravável, pelo email prefeituramoncaoccl@hotmail.com ou pelo telefone (98) 98557-8464. Qualquer modificação no Edital será divulgada na forma do art. 21, §4º da Lei nº 8.666/93. Monção – MA, 18 de maio de 2023. Kedma Oliveira Nussrala - Secretária Municipal de Finanças e Planejamento.

PREFEITURA MUNICIPAL DE PINHEIRO - MA

AVISO DE REVOGAÇÃO DE LICITAÇÃO. PREGÃO ELETRÔNICO Nº 021/2023-SRP. O MUNICÍPIO DE PINHEIRO, ESTADO DO MARANHÃO, através da Prefeitura Municipal de Pinheiro, por meio do Pregoeiro, torna público de acordo com a norma do Art. 49 da Lei nº 8.666/93, para conhecimento de quantos interessar, o AVISO DE REVOGAÇÃO DA LICITAÇÃO PREGÃO ELETRÔNICO Nº 021/2023-SRP, com aviso publicado em 08 de maio de 2023, no Diário Oficial do Estado do Maranhão (Caderno/Terceiros) Página 17 e no Jornal Pequeno, tendo como objeto o Registro de Preços para eventual e futura aquisição de insumos e materiais médicos hospitalares, de interesse da Secretaria Municipal de Saúde do Município de Pinheiro, devido a falhas na elaboração do Termo de Referência, e em cumprimento a Lei fará uma nova publicação de novo certame. Pinheiro – MA, 18 de maio de 2023. Silvano José Moraes Ribeiro - Pregoeiro.

AVISO DE REVOGAÇÃO DE LICITAÇÃO. PREGÃO ELETRÔNICO Nº 023/2023-SRP. O MUNICÍPIO DE PINHEIRO, ESTADO DO MARANHÃO, através da Prefeitura Municipal de Pinheiro, por meio do Pregoeiro, torna público de acordo com a norma do Art. 49 da Lei nº 8.666/93, para conhecimento de quantos interessar, o AVISO DE REVOGAÇÃO DA LICITAÇÃO PREGÃO ELETRÔNICO Nº 023/2023-SRP, com aviso publicado em 08 de maio de 2023, no Diário Oficial do Estado do Maranhão (Caderno/Terceiros) Página 17 e no Jornal Pequeno, tendo como objeto o Registro de Preços para eventual e futura contratação de pessoa jurídica para serviços de exames laboratoriais nas unidades de saúde da Secretaria Municipal de Saúde do município de Pinheiro, devido a falhas na elaboração do edital, e em cumprimento a Lei fará uma nova publicação de novo certame. Pinheiro – MA, 18 de maio de 2023. Silvano José Moraes Ribeiro - Pregoeiro.

PREFEITURA MUNICIPAL DE PORTO FRANCO - MA

AVISO DE ABERTURA. PREGÃO ELETRÔNICO Nº 007/2023-SRP. PROCESSO ADMINISTRATIVO Nº. 021/2023-SMA. OBJETO: Contratação de empresa especializada na Prestação dos Serviços de Locação de Palco, Iluminação, Sonorização e demais estruturas para atender os eventos, de pequeno, médio e grande porte do Calendário Cultural do município de Porto Franco. DATA DE ABERTURA: 05 de junho de 2023, às 09:00h (nove horas). TIPO DE LICITAÇÃO: Menor Preço por Item. ENDEREÇO: Praça Demétrio Milhomem, nº 10, Centro, Porto Franco/MA. OBTENÇÃO DO EDITAL: O Edital e seus anexos estão à disposição dos interessados, no sítio: <https://licitanet.com.br/> e <https://transparencia.portofranco.ma.gov.br/>, ou poderão ser consultados ou obtidos gratuitamente no horário das 08:00h (oito horas) às 12:00h (doze horas) na sede da Comissão Permanente de Licitação - CPL, localizada na Praça Demétrio Milhomem, nº 10, Centro, Porto Franco/MA. Esclarecimentos adicionais no endereço supra ou pelo e-mail: cpl.portofranco@gmail.com. Porto Franco/MA, 17 de maio de 2023. JAILMA CIRQUEIRA DE SOUZA - Pregoeira.

PREFEITURA MUNICIPAL DE SANTA INÊS - MA

Aviso de Licitação na modalidade Pregão na sua forma eletrônica, o município de Santa Inês/MA, torna público que realizará Pregão Eletrônico Nº 024/2023, Processo Administrativo nº 2023.04.04.0030, Pregão cujo o objeto é Registro de preço para eventual e futura aquisição de materiais de expediente para atender as necessidades das Secretarias municipais de Santa Inês/MA. , Do tipo “menor preço” critério de julgamento “por item” que reger-se-á pelas disposições da Lei Federal nº. 10.520, de 17 de julho de 2002, Decreto 10.024/19, do Pregão Eletrônico, Decreto Nº 7.892, de 23 janeiro de 2013, pelo estabelecido no Edital e seus anexos Data da Sessão Pública: 10:00h do dia 02 de junho de 2023 horário de Brasília, no portal de compras do Governo Federal no endereço www.comprasnet.gov.br. O Edital e seus anexos estão à disposição dos interessados no portal Comprasnet, no portal da transparência do município: <http://santainespm.meu-cloud.com:8078/Transparencia/>, e poderá ainda ser solicitado junto a Comissão Central de Licitação de 2ª a 6ª feira das 08h00min às 12h00min, situada à Av. Luiz Muniz, 1005 – Centro – Santa Inês/MA, onde poderá ser consultado e/ou obtido gratuitamente em mídia removível (pendrive ou cd), ou ainda adquirido de forma física (em papel) mediante ao recolhimento da importância de R\$ 50,00 (cinquenta reais) através de DAM (documento de arrecadação municipal). Eventuais pedidos de esclarecimentos adicionais deverão ser protocolados preferencialmente através do portal em que será realizada a licitação, ou ainda junto a CCL, no horário de expediente, ou por e-mail, no endereço eletrônico: cplsantaines@gmail.com.

PREFEITURA MUNICIPAL DE SÃO FRANCISCO DO BREJÃO - MA

AVISO DE LICITAÇÃO TOMADA DE PREÇOS Nº 004/2023 – CPL OBJETO: Contratação de empresa para a construção da Secretaria Municipal de Assistência Social **ABERTURA:** 06 de junho de 2023 às 08:00 horas. **ENDEREÇO:** Rua Padre Cícero nº 51 Centro – São Francisco do Brejão – MA. **TIPO LICITAÇÃO:** Menor Preço Global **OBTENÇÃO DO EDITAL:** O Edital e seus anexos poderão ser consultados gratuitamente por meio do site www.saofranciscodobrejao.ma.gov.br ou obtidos mediante solicitação à CPL por meio do e-mail prefeiturabrejao2021@gmail.com e, ainda, por meio presencial, mediante o pagamento no valor de R\$ 20,00 (vinte reais),



a ser recolhido através de Documento de Arrecadação Municipal – DAM, estando disponível para atendimento em dias úteis, das 08:00 às 12:00 horas, na sede da Comissão Permanente de Licitações sito na Rua Padre Cícero nº 51 Centro São Francisco do Brejão – MA.
LUCAS SILVA ALENCAR – PRESIDENTE CPL.

PREFEITURA MUNICIPAL DE SÃO RAIMUNDO DO DOCA BEZERRA - MA

Aviso de licitação, TOMADA DE PREÇOS Nº 001/2023 A PREFEITURA MUNICIPAL DE SÃO RAIMUNDO DO DOCA BEZERRA, com Sede na Rua Antônio Neto nº 249, Através da Secretaria de Obras, torna público e com base na Lei Federal nº 8.666/93, fará realizar às 09:00 (nove) horas do **dia 06 de Junho de 2023**, a licitação na modalidade TOMADA DE PREÇOS, do tipo menor preço global, **OBJETO:** Contratação de empresa para execução dos serviços de construção do estádio Municipal na sede deste município, o Edital e seus anexos estão à disposição dos interessados no endereço supra, de 2ª a 6ª feira, no horário das 08:00 às 12:00 horas, onde poderão ser consultados gratuitamente ou obtido através de mídia eletrônica ou ainda mediante o recolhimento da importância de R\$ 40,00 (quarenta reais), maiores informações pelo **E-mail: cplsordb@hotmail.com** ou no local, São Raimundo do Doca Bezerra – MA., Em 19 de Maio de 2023, Bartolomeu Pessoa Cabral, Secretário de Obras.

COMUNICAÇÕES

IFMA - INSTITUTO FEDERAL DE EDUCAÇÃO, CIÊNCIA E TECNOLOGIA DO MARANHÃO CAMPUS SÃO JOÃO DOS PATOS CNPJ Nº 10.735.145/0011-66

O INSTITUTO FEDERAL DE EDUCAÇÃO, CIENCIA E TECNOLOGIA DO MARANHÃO - CAMPUS S. J. DOS PATOS., inscrito no CNPJ sob o Nº. 10.735.145/0011-66, torna público que RECEBEU da Secretaria de Estado do Meio Ambiente e Recursos Naturais (SEMA), em 15/05/2023, a Autorização para Perfuração de Poço Tubular sob o nº. 03760052023, para fins de uso em consumo humano, no município de São João dos Patos-MA, no endereço Rua Padre Santiago, S/N, Centro, com as coordenadas geográficas 06°29'13.59"S e 43°41'45.64"O, conforme dados constantes no processo nº. 40246/2023.

IFMA - INSTITUTO FEDERAL DE EDUCAÇÃO, CIÊNCIA E TECNOLOGIA DO MARANHÃO - CAMPUS SÃO RAIMUNDO DAS MANGABEIRAS CNPJ Nº 10.735.145/0016-70

O INSTITUTO FEDERAL DE EDUCAÇÃO, CIENCIA E TECNOLOGIA DO MARANHÃO - CAMPUS SÃO RAIMUNDO DAS MANGABEIRAS., inscrito no CNPJ sob o Nº. 10.735.145/0016-70, torna público que RECEBEU da Secretaria de Estado do Meio Ambiente e Recursos Naturais (SEMA), em 15/05/2023, a Autorização para Perfuração de Poço Tubular sob o nº. 03840052023, para fins de uso em consumo humano, no município de São Raimundo das Mangabeiras-MA, no endereço BR-230 KM 319, S/N, Centro, com as coordenadas geográficas 07°00'55.26"S e 45°31'23.20"O, conforme dados constantes no processo nº. 48966/2023.

ARAÚJO COMBUSTÍVEIS LTDA CNPJ Nº 31.600.160/0001-03

Torna público que REQUEREU junto à Secretaria de Estado do Meio Ambiente - SEMA, a Renovação de Licença de Operação - RenLO, sob e-processo nº 88457/2023, Posto de abastecimento/revenda de combustíveis líquidos, situado na Av. Matos Carvalho, s/n, Centro, Satubinha - MA.

J L S SORES EIRELI – POSTO PARANÁ CNPJ Nº 07.758.410/0001-26

J L S SORES EIRELI – POSTO PARANÁ, CNPJ Nº 07.758.410/0001-26, torna público que recebeu da Secretaria Municipal de Meio Ambiente e Recursos Naturais - SEMAP, a Renovação da Licença de Operação – RLO Nº 017/2023, ref. Ao processo nº 3091/2023 datado em 26/10/2022, para a atividade de revenda de combustíveis e derivados de petróleo, localizado na Av. Contorno Sul, nº 43, quadra 05 – bairro Loteamento Paraná I – CEP Nº 65.130.000 – Paço do Lumiar - Ma.

M SANTOS COMÉRCIO E LOCAÇÃO DE EQUIPAMENTOS LTDA CNPJ Nº 69.426.021/0001-70

"M Santos Comércio e Locação de Equipamentos LTDA, CNPJ Nº 69.426.021/0001-70, com endereço à Rua Perizes - Ed. Polo Empresarial Console, Nº04, LOJA 09, Bairro: Renascença II, Município de São Luís, torna público que REQUEREU junto a Secretaria Municipal de Meio Ambiente de São Luís - SEMMAM, Licença de Operação para a atividade de Garagem e locação de equipamentos, localizada na Rua Dr. Gerson, nº 17, Bairro: São Francisco, São Luís, Maranhão, nas coordenadas 2°30'55.70" lat e 44°17'46.80" long, conforme dados do Processo Nº SEMMAM: 367/2023.

ANTÔNIO ELIAS ABRÃO FILHO CPF Nº 322.825.676-68

O Sr. Antônio Elias Abrão Filho, inscrito sob o CPF Nº 322.825.676-68, residente e domiciliado na rua Geraldo Rocha Sobrinho, nº 0 - QD 04, LT19, Flamboyant, CEP:77800-000, Araguaína - TO. Torna público, que requereu junto à Secretaria de Estado do Meio Ambiente e Recursos Naturais – SEMA, a Licença Única Ambiental de Regularização- LUAR, para fins de Atividades Agressilvipastoris, no imóvel denominado Fazendas Vale do Amanhã II e IV, localizada na zona rural de Loreto – MA, conforme o processo nº 85832/2023.

O Sr. Antônio Elias Abrão Filho, inscrito sob o CPF Nº 322.825.676-68, residente e domiciliado na rua Geraldo Rocha Sobrinho, nº 0 - QD 04, LT19, Flamboyant, CEP Nº 77800-000, Araguaína - TO. Torna público, que requereu junto à Secretaria de Estado do Meio Ambiente e Recursos Naturais – SEMA, a Licença Única Ambiental de Regularização- LUAR, para fins de Atividades Agressilvipastoris, no imóvel denominado Fazenda Vale do Amanhã III, localizada na zona rural de Loreto – MA, conforme o processo nº 85862/2023.

PARENTE ANDRADE LTDA CNPJ Nº 05.057.914/0002-93

PARENTE ANDRADE LTDA, CNPJ Nº 05.057.914/0002-93, torna público que RECEBEU junto à Secretaria de Estado do Meio Ambiente e Recursos Naturais - SEMA, a Licença de Operação - LO para atividade de TRANSPORTE DE PRODUTOS PERIGOSOS (ÓLEO DIESEL) - OPERAR CAMINHÃO TIPO COMBOIO, no Estado do Maranhão, conforme Processo nº 37426/2023.

AUTO POSTO DA PONTE LTDA

AUTO POSTO DA PONTE LTDA, torna público que requereu junto à Secretaria de Estado do Meio Ambiente e Recursos Naturais - SEMA, a Renovação da Licença de Operação – L.O., para atividade de Revenda de Combustíveis e Derivados de Petróleo, conforme Processo Nº - 82976/2023, localizado à R. Jose Alexandre Nº-20, Bairro Centro, Município de Vargem Grande – MA, CEP Nº 65.430-000.

R DE MELO & CIA LTDA

A R DE MELO & CIA LTDA, torna público que recebeu junto à Secretaria de Estado do Meio Ambiente e Recursos Naturais - SEMA, a Licença de Operação, para atividade de transporte Rodoviário de Produtos Perigosos Processo Nº - 65279/2023, com sede localizada à Rod Br. 316 Km 195, Nº-140, Barra do Jardim, Município de Zé Doca - MA.



ESTADO DO MARANHÃO
PREFEITURA MUNICIPAL DE SÃO FRANCISCO DO BREJÃO
COMISSÃO PERMANENTE DE LICITAÇÕES



PARA:
DIÁRIO OFICIAL DO MUNICÍPIO
EDITAL PARA PUBLICAÇÃO DIA 19/05/2023

PREFEITURA MUNICIPAL DE SÃO FRANCISCO DO BREJÃO
COMISSÃO PERMANENTE DE LICITAÇÕES
AVISO DE LICITAÇÃO
TOMADA DE PREÇOS Nº 004/2023 – CPL

OBJETO: Contratação de empresa para a construção da Secretaria Municipal de Assistência Social

ABERTURA: 06 de junho de 2023 às 08:00 horas.

ENDEREÇO: Rua Padre Cícero nº 51 Centro – São Francisco do Brejão – MA.

TIPO LICITAÇÃO: Menor Preço Global

OBTENÇÃO DO EDITAL: O Edital e seus anexos poderão ser consultados gratuitamente por meio do site www.saofranciscodobrejao.ma.gov.br ou obtidos mediante solicitação à CPL por meio do e-mail prefeiturabrejao2021@gmail.com e, ainda, por meio presencial, mediante o pagamento no valor de R\$ 20,00 (vinte reais), a ser recolhido através de Documento de Arrecadação Municipal – DAM, estando disponível para atendimento em dias úteis, das 08:00 às 12:00 horas, na sede da Comissão Permanente de Licitações sito na Rua Padre Cícero nº 51 Centro São Francisco do Brejão – MA. **LUCAS SILVA ALENCAR – PRESIDENTE CPL**



Secretaria de Planejamento Administração e
Finança



AVISO DE LICITAÇÃO

Aviso de Licitação TP 004/2023

ESTADO DO MARANHÃO PREFEITURA MUNICIPAL DE SÃO FRANCISCO DO BREJÃO (MA) COMISSÃO PERMANENTE DE LICITAÇÕES AVISO DE LICITAÇÃO TOMADA DE PREÇOS Nº 004/2023 – CPL OBJETO: Contratação de empresa para a construção da Secretaria Municipal de Assistência Social ABERTURA: 06 de junho de 2023 às 08:00 horas. ENDEREÇO: Rua Padre Cícero nº 51 Centro – São Francisco do Brejão – MA. TIPO LICITAÇÃO: Menor Preço Global OBTENÇÃO DO EDITAL: O Edital e seus anexos poderão ser consultados gratuitamente por meio do site www.saofranciscodobrejao.ma.gov.br ou obtidos mediante solicitação à CPL por meio do e-mail prefeiturabrejao2021@gmail.com e, ainda, por meio presencial, mediante o pagamento no valor de R\$ 20,00 (vinte reais), a ser recolhido através de Documento de Arrecadação Municipal – DAM, estando disponível para atendimento em dias úteis, das 08:00 às 12:00 horas, na sede da Comissão Permanente de Licitações sito na Rua Padre Cícero nº 51 Centro São Francisco do Brejão – MA.

LUCAS SILVA ALENCAR – PRESIDENTE CPL

Publicado por: Lucas Silva Alencar

Código identificador: 8vzf9yvnw20230519120503





ESTADO DO MARANHÃO
PREFEITURA MUNICIPAL DE SÃO FRANCISCO DO BREJÃO
COMISSÃO PERMANENTE DE LICITAÇÕES



PARA:
JORNAL "O PROGRESSO"
EDITAL PARA PUBLICAÇÃO DIA 19/05/2023

PREFEITURA MUNICIPAL DE SÃO FRANCISCO DO BREJÃO
COMISSÃO PERMANENTE DE LICITAÇÕES
AVISO DE LICITAÇÃO
TOMADA DE PREÇOS Nº 004/2023 – CPL

OBJETO: Contratação de empresa para a construção da Secretaria Municipal de Assistência Social

ABERTURA: 06 de junho de 2023 às 08:00 horas.

ENDEREÇO: Rua Padre Cícero nº 51 Centro – São Francisco do Brejão – MA.

TIPO LICITAÇÃO: Menor Preço Global

OBTENÇÃO DO EDITAL: O Edital e seus anexos poderão ser consultados gratuitamente por meio do site www.saofranciscodobrejao.ma.gov.br ou obtidos mediante solicitação à CPL por meio do e-mail prefeiturabrejao2021@gmail.com e, ainda, por meio presencial, mediante o pagamento no valor de R\$ 20,00 (vinte reais), a ser recolhido através de Documento de Arrecadação Municipal – DAM, estando disponível para atendimento em dias úteis, das 08:00 às 12:00 horas, na sede da Comissão Permanente de Licitações sito na Rua Padre Cícero nº 51 Centro São Francisco do Brejão – MA. **LUCAS SILVA ALENCAR – PRESIDENTE CPL**



Sistema de Cadastramento Unificado de Fornecedores - SICAF

Certificado de Registro Cadastral - CRC

(Emissão conforme art. 17 da Instrução Normativa nº 03, de 26 abril de 2018)

CNPJ: 37.113.308/0001-53
Razão Social: W. C. SERVICOS E EMPREENDIMENTOS LTDA

Atividade Econômica Principal:

4120-4/00 - CONSTRUÇÃO DE EDIFÍCIOS

Endereço:

RUA MAJOR DELFINO CALVO, 70 - SALA 01 - CENTRO - São Domingos do Maranhão / Maranhão

A

Observações:

A veracidade das informações poderá ser verificada no endereço www.comprasgovernamentais.gov.br.
Este certificado não substitui os documentos enumerados nos artigos 28 a 31 da Lei nº 8.666, de 1993.

Emitido em: 08/05/2023 16:33

1 de 1



Sistema de Cadastramento Unificado de Fornecedores - SICAF

Declaração

Declaramos para os fins previstos na Lei nº 8.666, de 1993, conforme documentação registrada no SICAF, que a situação do fornecedor no momento é a seguinte:

Dados do Fornecedor

CNPJ: 37.113.308/0001-53 DUNS®: 92*****68
Razão Social: W. C. SERVICOS E EMPREENDIMENTOS LTDA
Nome Fantasia: W. C. SERVICOS E EMPREENDIMENTOS
Situação do Fornecedor: Credenciado Data de Vencimento do Cadastro: 12/02/2024
Natureza Jurídica: SOCIEDADE EMPRESÁRIA LIMITADA
MEI: Não
Porte da Empresa: Micro Empresa

Ocorrências e Impedimentos

Ocorrência: Nada Consta
Impedimento de Licitar: Nada Consta

Níveis cadastrados:

I - Credenciamento

II - Habilitação Jurídica

III - Regularidade Fiscal e Trabalhista Federal

Receita Federal e PGFN	Validade:	29/08/2023
FGTS	Validade:	04/06/2023
Trabalhista (http://www.tst.jus.br/certidao)	Validade:	31/10/2023

IV - Regularidade Fiscal Estadual/Distrital e Municipal

Receita Estadual/Distrital	Validade:	02/06/2023
Receita Municipal	Validade:	25/06/2023

V - Qualificação Técnica

VI - Qualificação Econômico-Financeira

Validade: 30/04/2024

A

Esta declaração é uma simples consulta e não tem efeito legal

Emitido em: 08/05/2023 16:33

CPF: 608.747.743-81 Nome: WANDERSON DA COSTA SILVA

Ass: _____

1 de 1



Sistema de Cadastramento Unificado de Fornecedores - SICAF



Relatório Nível V - Qualificação Técnica

Dados do Fornecedor

CNPJ: 37.113.308/0001-53 DUNS®: 92*****68
Razão Social: W. C. SERVICOS E EMPREENDIMENTOS LTDA
Nome Fantasia: W. C. SERVICOS E EMPREENDIMENTOS
Situação do Fornecedor: Credenciado

Dados do Nível

Situação do Nível: Cadastrado

Entidades de Classe

Entidade e UF	Nª Registro	Data de Validade
CAT COM REGISTRO DE ATESTADO	856160/2021	07/05/2024
Certidão Pessoa Jurídica	883481/2023	31/05/2023
CAT COM REGISTRO DE ATESTADO	856161/2021	07/03/2024



Sistema de Cadastramento Unificado de Fornecedores - SICAF



Relatório de Ocorrências Ativas

Dados do Fornecedor

CNPJ: 37.113.308/0001-53 DUNS®: 92*****68
Razão Social: W. C. SERVICOS E EMPREENDIMENTOS LTDA
Nome Fantasia: W. C. SERVICOS E EMPREENDIMENTOS
Situação do Fornecedor: Credenciado

Nenhum registro de Ocorrência Ativa encontrado para o fornecedor



Sistema de Cadastramento Unificado de Fornecedores - SICAF



Relatório de Ocorrências Ativas Impeditivas de Licitar

Dados do Fornecedor

CNPJ: 37.113.308/0001-53 DUNS®: 92*****68
Razão Social: W. C. SERVICOS E EMPREENDIMENTOS LTDA
Nome Fantasia: W. C. SERVICOS E EMPREENDIMENTOS
Situação do Fornecedor: Credenciado

Nenhum registro de Ocorrência Ativa encontrado para o fornecedor

3ª ALTERAÇÃO, TRANSFORMAÇÃO E CONSOLIDAÇÃO DO CONTRATO SOCIAL DE EMPRESÁRIO INDIVIDUAL EM SOCIEDADE LIMITADA

W DA C SILVA
CNPJ: 37.113.308/0001-53



Pelo presente instrumento particular de alteração:

WANDERSON DA COSTA SILVA, BRASILEIRO, SOLTEIRO, EMPRESARIO, natural da cidade de São Domingos do Maranhão – MA, data de nascimento 04/03/1992, portador da Carteira de Identidade (RG): nº 0359876120080, expedida por SESP/MA em 28/07/2011 e CPF: nº 608.747.743-81, residente e domiciliado na cidade de São Domingos do Maranhão - MA, na TRAVESSA 2 TRAVESSA PENIEL, nº 02, CENTRO, CEP: 65790-000, na qualidade de empresário da empresa W DA C SILVA, com cede TRAVESSA 2 TRAVESSA PENIEL nº 02, CENTRO, CEP: 65790-000 cidade de São Domingos do Maranhão - MA, cujo ato constitutivo se encontra registrado na Junta Comercial do Estado do Maranhão sob o NIRE 21102317400 em data 11/05/2020, devidamente inscrita no CNPJ 37.113.308/0001-53. Resolve alterar, transformar e consolidar seu registro de EMPRESÁRIO INDIVIDUAL em SOCIEDADE EMPRESÁRIA LIMITADA, uma vez que admite, neste ato, na qualidade de sócio:

WANDERSON DA COSTA SILVA, BRASILEIRO, SOLTEIRO, EMPRESARIO, natural da cidade de São Domingos do Maranhão – MA, data de nascimento 04/03/1992, portador da Carteira de Identidade (RG): nº 0359876120080, expedida por SESP/MA em 28/07/2011 e CPF: nº 608.747.743-81, residente e domiciliado na cidade de São Domingos do Maranhão - MA, na TRAVESSA 2 TRAVESSA PENIEL, nº 02, CENTRO, CEP: 65790-000

FERNANDO VALERIO DA SILVA, BRASILEIRO, SOLTEIRO, EMPRESARIO, natural da cidade de Colinas – MA, data de nascimento 08/05/1984, portador da Carteira Nacional de Habilitação (CNH): nº 03489082207 expedida pelo DETRAN – MA em 09/05/2019 e CPF: nº 008.583.533-18, residente e domiciliado na cidade de Colinas – MA, na AVENIDA CENTRAL, nº 53, CENTRO, CEP: 65690-000. Nos termos e condições a seguir, sendo que a sociedade ora constituída assumirá e se responsabilizará pelo ativo e passivo da Empresa Individual ora transformada:

Cláusula primeira - Fica transformada a Empresa Individual, já qualificada, em SOCIEDADE LIMITADA, passando a adotar como nome empresarial a denominação social de W. C. SERVICOS E EMPREENDIMENTOS LTDA, com sub-rogação de todos os direitos e obrigações pertinentes.

Cláusula segunda - O capital social passará a ser de R\$ 400.000,00 (Quatrocentos mil reais), divididos em 400000, no valor nominal de R\$ 1,00 (um real) cada uma, formado por R\$ 400.000,00 (Quatrocentos mil reais) em moeda corrente do País.

Parágrafo único. Após a alteração o capital social encontra-se subscrito e integralizado pelos sócios da seguinte forma:

Nome dos Sócios	Qtd Quotas	Valor Em R\$	%
FERNANDO VALERIO DA SILVA	200000	200.000,00	50,00
WANDERSON DA COSTA SILVA	200000	200.000,00	50,00
TOTAL	400000	400.000,00	100,00

Cláusula Terceira – DA SEDE (ART. 997, II, DO CC)

A sociedade terá sua sede no seguinte endereço: RUA MAJOR DELFINO CALVO, Nº 70, SALA 01, CENTRO na Cidade de SÃO DOMINGOS DO MARANHÃO – MA, CEP: 65790-000.

f A

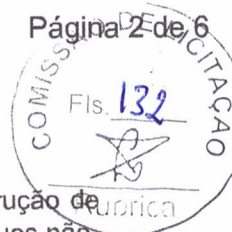

Cláusula Quarta - DO OBJETO SOCIAL (ART. 997, II, DO CC)

A sociedade terá por objeto o exercício das seguintes atividades econômicas: 4120-4/00 - Construção de edifícios. 4213-8/00 - Obras de urbanização - ruas, praças e calçadas. 3811-4/00 - Coleta de resíduos não-perigosos. 4211-1/01 - Construção de rodovias e ferrovias. 4313-4/00 - Obras de terraplenagem. 4923-0/02 - Serviço de transporte de passageiros - locação de automóveis com motorista. 4924-8/00 - Transporte escolar. 7711-0/00 - Locação de automóveis sem condutor. 7732-2/01 - Aluguel de máquinas e equipamentos para construção sem operador, exceto andaimes. 3701-1/00 - Gestão de redes de esgoto. 3702-9/00 - Atividades relacionadas a esgoto, exceto a gestão de redes. 4211-1/02 - Pintura para sinalização em pistas rodoviárias e aeroportos. 4212-0/00 - Construção de obras-de-arte especiais. 4221-9/03 - Manutenção de redes de distribuição de energia elétrica. 4222-7/01 - Construção de redes de abastecimento de água, coleta de esgoto e construções correlatas, exceto obras de irrigação. 4299-5/01 - Construção de instalações esportivas e recreativas. 4299-5/99 Outras obras de engenharia civil não especificadas anteriormente (a construção de estruturas com tirantes, as obras de contenção, a construção de cortinas de proteção de encostas e muros de arrimo, a subdivisão de terras com benfeitorias (p. Ex., construção de vias, serviços de infraestrutura, etc.)). 4311-8/01 - Demolição de edifícios e outras estruturas. 4319-3/00 Serviços de preparação do terreno não especificados anteriormente. (a drenagem do solo destinado à construção, a demarcação dos locais para construção, o rebaixamento de lençóis freáticos, a preparação de locais para mineração, a remoção de material inerte e outros tipos de refugo de locais de mineração, exceto os locais de extração de petróleo e gás natural, a drenagem de terrenos agrícolas ou florestais. 4321-5/00 - Instalação e manutenção elétrica. 4322-3/02 - Instalação e manutenção de sistemas centrais de ar condicionado, de ventilação e refrigeração. 4322-3/03 - Instalações de sistema de prevenção contra incêndio. 4329-1/04 - Montagem e instalação de sistemas e equipamentos de iluminação e sinalização em vias públicas, portos e aeroportos. 4330-4/02 - Instalação de portas, janelas, tetos, divisórias e armários embutidos de qualquer material. 4330-4/04 - Serviços de pintura de edifícios em geral. 4330-4/05 - Aplicação de revestimentos e de resinas em interiores e exteriores. 4391-6/00 - Obras de fundações. 4399-1/03 - Obras de alvenaria. 4399-1/05 - Perfuração e construção de poços de água. . 4399-1/99 Serviços especializados para construção não especificados anteriormente (a construção de fornos industriais, a construção de partes de edifícios, tais como: telhados, coberturas, chaminés, lareiras, churrasqueiras, etc., os serviços de limpeza de fachadas, com jateamento de areia, vapor e semelhantes). 4520-0/01 - Serviços de manutenção e reparação mecânica de veículos automotores. 4520-0/05 - Serviços de lavagem, lubrificação e polimento de veículos automotores. 4930-2/03 - Transporte rodoviário de produtos perigosos. 7111-1/00 - Serviços de arquitetura.

Em consequência da alteração e transformação acima e respeitadas as cláusulas não modificadas, consolida-se o contrato da seguinte forma:

3ª ALTERAÇÃO, TRANSFORMAÇÃO E CONSOLIDAÇÃO DO CONTRATO SOCIAL DE EMPRESÁRIO INDIVIDUAL EM SOCIEDADE EMPRESÁRIA LIMITADA

W. C. SERVICOS E EMPREENDIMENTOS LTDA
CNPJ: 37.113.308/0001-53

WANDERSON DA COSTA SILVA, BRASILEIRO, SOLTEIRO, EMPRESARIO, natural da cidade de São Domingos do Maranhão – MA, data de nascimento 04/03/1992, portador da Carteira de Identidade (RG): nº 0359876120080, expedida por SESP/MA em 28/07/2011 e CPF: nº 608.747.743-81, residente e domiciliado na cidade de São Domingos do Maranhão - MA, na TRAVESSA 2 TRAVESSA PENIEL, nº 02, CENTRO, CEP: 65790-000

FERNANDO VALERIO DA SILVA, BRASILEIRO, SOLTEIRO, EMPRESARIO, natural da cidade de Colinas – MA, data de nascimento 08/05/1984, portador da Carteira Nacional de Habilitação (CNH): nº 03489082207 expedida pelo DETRAN – MA em 09/05/2019 e CPF: nº 008.583.533-18, residente e domiciliado na cidade de Colinas – MA, na AVENIDA CENTRAL, nº 53, CENTRO, CEP: 65690-000.

Resolvem, em comum acordo, constituir uma sociedade limitada, mediante as condições e cláusulas seguintes:

DO NOME EMPRESARIAL (ART. 997, II, DO CC)

Cláusula Primeira - A sociedade adotará o seguinte nome empresaria: W. C. SERVICOS E EMPREENDIMENTOS LTDA



DA SEDE (ART. 997, II, DO CC)

Cláusula Segunda - A sociedade terá sua sede no seguinte endereço: RUA MAJOR DELFINO CALVO, Nº 70, SALA 01, CENTRO na Cidade de SÃO DOMINGOS DO MARANHÃO – MA, CEP: 65790-000.

DO OBJETO SOCIAL (ART. 997, II, DO CC)

Cláusula Terceira - A sociedade terá por objeto o exercício das seguintes atividades econômicas: 4120-4/00 - construção de edifícios. 3811-4/00 - coleta de resíduos não-perigosos. 4211-1/01 - construção de rodovias e ferrovias. 4213-8/00 - obras de urbanização - ruas, praças e calçadas. 4313-4/00 - obras de terraplenagem. 4923-0/02 - serviço de transporte de passageiros - locação de automóveis com motorista. 4924-8/00 - transporte escolar. 7711-0/00 - locação de automóveis sem condutor. 7732-2/01 - aluguel de máquinas e equipamentos para construção sem operador, exceto andaimes. 3701-1/00 gestão de redes de esgoto. 3702-9/00 atividades relacionadas a esgoto, exceto a gestão de redes. 4211-1/02 Pintura para sinalização em pistas rodoviárias e aeroportos. 4212-0/00 Construção de obras de arte especiais. 4213-8/00 Obras de urbanização - ruas, praças e calçadas. 4221-9/03 Manutenção de redes de distribuição de energia elétrica. 4299-5/01 Construção de instalações esportivas e recreativas. 4299-5/99 Outras obras de engenharia civil não especificadas anteriormente (a construção de estruturas com tirantes, as obras de contenção, a construção de cortinas de proteção de encostas e muros de arrimo, a subdivisão de terras com benfeitorias (p. Ex., construção de vias, serviços de infra-estrutura, etc.)). 4311-8/01 Demolição de edifícios e outras estruturas. 43.11-8 Demolição e preparação de canteiros de obras. 4319-3/00 Serviços de preparação do terreno não especificados anteriormente. (- a drenagem do solo destinado à construção, a demarcação dos locais para construção, o rebaixamento de lençóis freáticos, a preparação de locais para mineração, a remoção de material inerte e outros tipos de refugo de locais de mineração, exceto os locais de extração de petróleo e gás natural, a drenagem de terrenos agrícolas ou florestais. 4321-5/00 Instalação e manutenção elétrica. 4322-3/03 Instalações de sistema de prevenção contra incêndio. 4322-3/02 Instalação e manutenção de sistemas centrais de ar condicionado, de ventilação e refrigeração. 4329-1/04 Montagem e instalação de sistemas e equipamentos de iluminação e sinalização em vias públicas, portos e aeroportos. 4330-4/02 Instalação de portas, janelas, tetos, divisórias e armários embutidos de qualquer material. 4330-4/04 Serviços de pintura de edifícios em geral. 4330-4/05 Aplicação de revestimentos e de resinas em interiores e exteriores. 4391-6/00 Obras de fundações. 4399-1/02 Montagem e desmontagem de andaimes e outras estruturas temporárias. 4399-1/03 Obras de alvenaria. 4399-1/05 Perfuração e construção de poços de água. 4399-1/99 Serviços especializados para construção não especificados anteriormente (a construção de fornos industriais, a construção de partes de edifícios, tais como: telhados, coberturas, chaminés, lareiras, churrasqueiras, etc., os serviços de limpeza de fachadas, com jateamento de areia, vapor e semelhantes). 4520-0/01 Serviços de manutenção e reparação mecânica de veículos automotores. 4520-0/05 Serviços de lavagem, lubrificação e polimento de veículos automotores. 4923-0/02 Serviço de transporte de passageiros - locação de automóveis com motorista. 4930-2/03 Transporte rodoviário de produtos perigosos. 7111-1/00 Serviços de arquitetura. 4222-7/01 Construção de redes de abastecimento de água, coleta de esgoto e construções correlatas, exceto obras de irrigação.

DO INÍCIO DAS ATIVIDADES E DO PRAZO (ART. 53, III, F, DO DECRETO Nº 1.800, DE 1996)

Cláusula Quarta - A sociedade iniciou suas atividades a partir de 05/05/2020 e seu prazo de duração indeterminado.

DO CAPITAL SOCIAL (ART. 997, III E IV E ARTS. 1.052 E 1.055 DO CC)

Cláusula Quinta - O capital é de R\$ 400.000,00 (Quatrocentos mil reais), divididos em 400000, no valor nominal de R\$ 1,00 (um real) cada uma, formado por R\$ 400.000,00 (Quatrocentos mil reais) em moeda corrente do País.

Parágrafo único. O capital encontra-se subscrito e integralizado pelos sócios da seguinte forma:

Nome dos Sócios	Qtd Quotas	Valor Em R\$	%
FERNANDO VALERIO DA SILVA	200000	200.000,00	50,00
WANDERSON DA COSTA SILVA	200000	200.000,00	50,00
TOTAL	400000	400.000,00	100,00



DA ADMINISTRAÇÃO (ARTS. 997, VI; 1.013; 1.015; 1.064 DO CC)

Cláusula Sexta - A administração da sociedade será exercida pelo sócio **FERNANDO VALERIO DA SILVA**, que representará legalmente a sociedade e poderá praticar todo e qualquer ato de gestão pertinente ao objeto social.

Parágrafo único. Não constituindo o objeto social, a alienação ou a oneração de bens imóveis depende de autorização da maioria.

DO BALANÇO PATRIMONIAL (ART. 1.065 DO CC)

Cláusula Sétima - Ao término de cada exercício, em 31 de Dezembro, o administrador prestará contas justificadas de sua administração, procedendo à elaboração do inventário, do balanço patrimonial e do balanço de resultado econômico, cabendo aos sócios, os lucros ou perdas apuradas.

DA DECLARAÇÃO DE DESIMPEDIMENTO DE ADMINISTRADOR (ART. 1.011, § 1º, DO CC E ART. 37, II, DA LEI Nº 8.934, DE 1994)

Cláusula Oitava - O administrador da empresa declara, sob as penas da lei, que não está impedido de exercer a administração da empresa, por lei especial, ou em virtude de condenação criminal, ou por se encontrar sob os efeitos dela, a pena que vede, ainda que temporariamente, o acesso a cargos públicos; ou por crime falimentar, de prevaricação, peita ou suborno, concussão, peculato, ou contra a economia popular, contra o sistema financeiro nacional, contra normas de defesa da concorrência, contra as relações de consumo, fé pública, ou a propriedade.

DA RETIRADA OU FALECIMENTO DE SÓCIO

Cláusula Nona - Retirando-se, falecendo ou interditado qualquer sócio, a sociedade continuará suas atividades com os herdeiros, sucessores e o incapaz, desde que autorizado legalmente. Não sendo possível ou inexistindo interesse destes ou dos sócios remanescentes na continuidade da sociedade, esta será liquidada após a apuração do Balanço Patrimonial na data do evento. O resultado positivo ou negativo será distribuído ou suportado pelos sócios na proporção de suas quotas.

Parágrafo único - O mesmo procedimento será adotado em outros casos em que a sociedade se resolva em relação a seu sócio.

DA CESSÃO DE QUOTAS

Cláusula Décima - as quotas são indivisíveis e não poderão ser cedidas ou transferidas a terceiros sem o consentimento do outro sócio, a quem fica assegurado, em igualdade de condições e preço direito de preferência para a sua aquisição se postas à venda, formalizando, se realizada a cessão delas, a alteração contratual pertinente.

DA RESPONSABILIDADE

Cláusula Décima Primeira - A responsabilidade de cada sócio é restrita ao valor das suas quotas, mas

A

b

todos respondem solidariamente pela integralização do capital social.

DO FORO

Cláusula Décima Segunda - As partes elegem o foro da sede para dirimir quaisquer dúvidas decorrentes do presente instrumento contratual, bem como para o exercício e cumprimento dos direitos e obrigações resultantes deste contrato, renunciando a qualquer outro, por mais privilegiado que possa ser.

E por estarem em perfeito acordo, em tudo que neste instrumento particular foi lavrado, obrigam-se a cumprir o presente ato constitutivo, e assinam o presente instrumento em uma única via que será destinada ao registro e arquivamento na Junta Comercial do Estado do Maranhão.

São Domingos do Maranhão – MA, 28 de Junho de 2021

Sócio
WANDERSON DA COSTA SILVA

Sócio – Administrador
FERNANDO VALERIO DA SILVA



Handwritten blue ink marks, including a large checkmark and a signature.



ASSINATURA ELETRÔNICA

Certificamos que o ato da empresa W. C. SERVICOS E EMPREENDIMENTOS LTDA consta assinado digitalmente por:

IDENTIFICAÇÃO DO(S) ASSINANTE(S)	
CPF	Nome
00858353318	FERNANDO VALERIO DA SILVA
60874774381	WANDERSON DA COSTA SILVA

CERTIFICO O REGISTRO EM 02/07/2021 12:14 SOB N° 21201143221.
PROTOCOLO: 210806974 DE 28/06/2021.
CÓDIGO DE VERIFICAÇÃO: 12104729927. CNPJ DA SEDE: 37113308000153.
NIRE: 21201143221. COM EFEITOS DO REGISTRO EM: 28/06/2021.
W. C. SERVIÇOS E EMPREENDIMENTOS LTDA

JUCEMA

LÍLIAN THERESA RODRIGUES MENDONÇA
SECRETÁRIA-GERAL
www.empresafacil.ma.gov.br

A validade deste documento, se impresso, fica sujeito à comprovação de sua autenticidade nos respectivos portais, informando seus respectivos códigos de verificação.



REPÚBLICA FEDERATIVA DO BRASIL
CADASTRO NACIONAL DA PESSOA JURÍDICA



NÚMERO DE INSCRIÇÃO 37.113.308/0001-53 MATRIZ	COMPROVANTE DE INSCRIÇÃO E DE SITUAÇÃO CADASTRAL	DATA DE ABERTURA 11/05/2020
---	---	--------------------------------

NOME EMPRESARIAL W. C. SERVICOS E EMPREENDIMENTOS LTDA

TÍTULO DO ESTABELECIMENTO (NOME DE FANTASIA) W. C. SERVICOS E EMPREENDIMENTOS	PORTE ME
--	-------------

CÓDIGO E DESCRIÇÃO DA ATIVIDADE ECONÔMICA PRINCIPAL 41.20-4-00 - Construção de edifícios

CÓDIGO E DESCRIÇÃO DAS ATIVIDADES ECONÔMICAS SECUNDÁRIAS 37.01-1-00 - Gestão de redes de esgoto 37.02-9-00 - Atividades relacionadas a esgoto, exceto a gestão de redes 38.11-4-00 - Coleta de resíduos não-perigosos 42.11-1-01 - Construção de rodovias e ferrovias 42.11-1-02 - Pintura para sinalização em pistas rodoviárias e aeroportos 42.12-0-00 - Construção de obras de arte especiais 42.13-8-00 - Obras de urbanização - ruas, praças e calçadas 42.21-9-03 - Manutenção de redes de distribuição de energia elétrica 42.22-7-01 - Construção de redes de abastecimento de água, coleta de esgoto e construções correlatas, exceto obras de irrigação 42.99-5-01 - Construção de instalações esportivas e recreativas 42.99-5-99 - Outras obras de engenharia civil não especificadas anteriormente 43.11-8-01 - Demolição de edifícios e outras estruturas 43.13-4-00 - Obras de terraplenagem 43.19-3-00 - Serviços de preparação do terreno não especificados anteriormente 43.21-5-00 - Instalação e manutenção elétrica 43.22-3-02 - Instalação e manutenção de sistemas centrais de ar condicionado, de ventilação e refrigeração 43.22-3-03 - Instalações de sistema de prevenção contra incêndio 43.29-1-04 - Montagem e instalação de sistemas e equipamentos de iluminação e sinalização em vias públicas, portos e aeroportos 43.30-4-02 - Instalação de portas, janelas, tetos, divisórias e armários embutidos de qualquer material 43.30-4-04 - Serviços de pintura de edifícios em geral
--

CÓDIGO E DESCRIÇÃO DA NATUREZA JURÍDICA 206-2 - Sociedade Empresária Limitada
--

LOGRADOURO R MAJOR DELFINO CALVO	NÚMERO 70	COMPLEMENTO SALA 01
-------------------------------------	--------------	------------------------

CEP 65.790-000	BAIRRO/DISTRITO CENTRO	MUNICÍPIO SAO DOMINGOS DO MARANHÃO	UF MA
-------------------	---------------------------	---------------------------------------	----------

ENDEREÇO ELETRÔNICO W.C.SERVICOSEMPREENDIMENTOS@HOTMAIL.COM	TELEFONE (99) 9161-9859
--	----------------------------

ENTE FEDERATIVO RESPONSÁVEL (EFR) *****
--

SITUAÇÃO CADASTRAL ATIVA	DATA DA SITUAÇÃO CADASTRAL 11/05/2020
-----------------------------	--

MOTIVO DE SITUAÇÃO CADASTRAL

SITUAÇÃO ESPECIAL *****	DATA DA SITUAÇÃO ESPECIAL *****
----------------------------	------------------------------------

Aprovado pela Instrução Normativa RFB nº 1.863, de 27 de dezembro de 2018.

Emitido no dia 14/04/2023 às 14:44:26 (data e hora de Brasília).

Página: 1/2



REPÚBLICA FEDERATIVA DO BRASIL
CADASTRO NACIONAL DA PESSOA JURÍDICA



NÚMERO DE INSCRIÇÃO 37.113.308/0001-53 MATRIZ	COMPROVANTE DE INSCRIÇÃO E DE SITUAÇÃO CADASTRAL	DATA DE ABERTURA 11/05/2020
--	---	---------------------------------------

NOME EMPRESARIAL
W. C. SERVICOS E EMPREENDIMENTOS LTDA

CÓDIGO E DESCRIÇÃO DAS ATIVIDADES ECONÔMICAS SECUNDÁRIAS

- 43.30-4-05 - Aplicação de revestimentos e de resinas em interiores e exteriores**
- 43.91-6-00 - Obras de fundações**
- 43.99-1-03 - Obras de alvenaria**
- 43.99-1-05 - Perfuração e construção de poços de água**
- 43.99-1-99 - Serviços especializados para construção não especificados anteriormente**
- 45.20-0-01 - Serviços de manutenção e reparação mecânica de veículos automotores**
- 45.20-0-05 - Serviços de lavagem, lubrificação e polimento de veículos automotores**
- 49.23-0-02 - Serviço de transporte de passageiros - locação de automóveis com motorista**
- 49.24-8-00 - Transporte escolar**
- 49.30-2-03 - Transporte rodoviário de produtos perigosos**
- 71.11-1-00 - Serviços de arquitetura**
- 77.11-0-00 - Locação de automóveis sem condutor**
- 77.32-2-01 - Aluguel de máquinas e equipamentos para construção sem operador, exceto andaimes**

CÓDIGO E DESCRIÇÃO DA NATUREZA JURÍDICA
206-2 - Sociedade Empresária Limitada

LOGRADOURO R MAJOR DELFINO CALVO	NÚMERO 70	COMPLEMENTO SALA 01
--	---------------------	-------------------------------

CEP 65.790-000	BAIRRO/DISTRITO CENTRO	MUNICÍPIO SAO DOMINGOS DO MARANHÃO	UF MA
--------------------------	----------------------------------	--	-----------------

ENDEREÇO ELETRÔNICO W.C.SERVICOSEEMPREENDEMENTOS@HOTMAIL.COM	TELEFONE (99) 9161-9859
--	-----------------------------------

ENTE FEDERATIVO RESPONSÁVEL (EFR)

SITUAÇÃO CADASTRAL ATIVA	DATA DA SITUAÇÃO CADASTRAL 11/05/2020
------------------------------------	---

MOTIVO DE SITUAÇÃO CADASTRAL

SITUAÇÃO ESPECIAL *****	DATA DA SITUAÇÃO ESPECIAL *****
----------------------------	------------------------------------

Aprovado pela Instrução Normativa RFB nº 1.863, de 27 de dezembro de 2018.

Emitido no dia **14/04/2023 às 14:44:26** (data e hora de Brasília).

Página: 2/2



Consulta Quadro de Sócios e Administradores - QSA

CNPJ: 37.113.308/0001-53
NOME EMPRESARIAL: W. C. SERVICOS E EMPREENDIMENTOS LTDA
CAPITAL SOCIAL: R\$400.000,00 (Quatrocentos mil reais)

O Quadro de Sócios e Administradores(QSA) constante da base de dados do Cadastro Nacional da Pes

Nome/Nome Empresarial: FERNANDO VALERIO DA SILVA
Qualificação: 49-Sócio-Administrador

Nome/Nome Empresarial: WANDERSON DA COSTA SILVA
Qualificação: 22-Sócio

Para informações relativas à participação no QSA, acessar o e-CAC com certificado digital ou compar

Emitido no dia 14/04/2023 às 14:44 (data e hora de Brasília).



REPÚBLICA FEDERATIVA DO BRASIL
 MINISTÉRIO DA INFRAESTRUTURA
 DEPARTAMENTO NACIONAL DE TRÂNSITO
 CARTEIRA NACIONAL DE HABILITAÇÃO

MA

VALIDA EM TODO O TERRITÓRIO NACIONAL
 1814892925

NOME: FERNANDO VALÉRIO DA SILVA

DOC. IDENTIDADE/ORG. EMISSOR/UF: 172241320011 GELUSTIC MA

CPF: 008.583.533-18 DATA NASCIMENTO: 08/05/1984

FILIAÇÃO: MARIA EUNICE VALÉRIO DA SILVA

PERMISSÃO: ACC: CAT. HAB: 1

Nº REGISTRO: VALIDADE: 22/01/2005

OBSERVAÇÕES: EAR

Fernando Valério da Silva
 ASSINATURA DO PORTADOR

LOCAL: SÃO LUIS, MA DATA EMISSÃO: 09/05/2019

ASSINADO DIGITALMENTE
 DEPARTAMENTO ESTADUAL DE TRÂNSITO

73605108491
 MA040446999

MARANHÃO

DENATRAN CONTRAN

QR-CODE



Documento assinado com certificado digital em conformidade com a Medida Provisória nº 2200-2/2001. Sua validade poderá ser confirmada por meio da comparação deste arquivo digital com o arquivo de assinatura (.p7s) no endereço: < <http://www.serpro.gov.br/assinador-digital> >.

SERPRO / DENATRAN

Handwritten signature and mark



Ministério da Fazenda
Secretaria da Receita Federal do Brasil

Comprovante de Situação Cadastral no CPF

Nº do CPF: **008.583.533-18**

Nome: **FERNANDO VALERIO DA SILVA**

Data de Nascimento: **08/05/1984**

Situação Cadastral: **REGULAR**

Data da Inscrição: **16/10/2002**

Digito Verificador: **00**

Comprovante emitido às: **14:38:19** do dia **31/08/2022** (hora e data de Brasília).
Código de controle do comprovante: **247D.99C8.75C3.5599**



Este documento não substitui o ["Comprovante de Inscrição no CPF"](#).

(Modelo aprovado pela IN/RFB nº 1.548, de 13/02/2015.)

Handwritten signature in blue ink.

Rua XV de Novembro, 64 - Sala 21
Edifício Pedro Francisco Vargas
Centro, Itajaí - Santa Catarina
(47) 3514-7599 | (47) 99748-2223
www.dautin.com | dautin@dautin.com



CERTIFICADO DE PROVA DE AUTENTICIDADE ELETRÔNICA

A DAUTIN BLOCKCHAIN DOCUMENTOS DIGITAIS E SERVIÇOS LTDA, especificada neste ato apenas como **Dautin Blockchain Co.** CERTIFICA para os devidos fins de direito que, o arquivo digital especificado com o tipo documental **Autenticação** e representado pela função hash criptográfica conhecida como SHA-256, de código **579a1f738f20c146d84822a050b5f47ead3283a72c9b662c6c89980b76fbfde5** foi autenticado de acordo com as Legislações e normas vigentes¹ através da rede blockchain Ethereum Classic, sob o identificador único denominado NID **37025** dentro do sistema.

A autenticação eletrônica do documento intitulado "**indetidade**", cujo assunto é descrito como "**indetidade**", faz prova de que em **10/11/2021 10:34:58**, o responsável **W. C. Serviços e Empreendimentos Ltda (37.113.308/0001-53)** tinha posse do arquivo com as mesmas características que foram reproduzidas na prova de autenticidade, sendo de W. C. Serviços e Empreendimentos Ltda a responsabilidade, única e exclusiva, pela idoneidade do documento apresentado a DAUTIN Blockchain Co.

Este CERTIFICADO foi emitido em **10/11/2021 10:36:48** através do sistema de autenticação eletrônica da empresa DAUTIN Blockchain Co. de acordo com o Art. 10, § 2º da MP 2200-2/2001, Art. 107 do Código Civil e Art. 411, em seus §§ 2º e 3º do Código de Processo Civil, estando dessa maneira de acordo para o cumprimento do Decreto 10278/2020.

Para mais informações sobre a operação acesse o site <https://www.dautin.com> e informe o código da transação blockchain **0x49d8af03283cd3d04fd777b521782d75df7f88de418a70a8b95dfd6e78ccd653**. Também é possível acessar a consulta através da rede blockchain em <https://blockscout.com/etc/mainnet/>

¹ Legislação Vigente: Medida Provisória nº 2200-2/2001, Código Civil e Código de Processo Civil.



Presidência da República Casa Civil
Subchefia para Assuntos Jurídicos
MEDIDA PROVISÓRIA 2.200-2
DE 24 DE AGOSTO DE 2001.



[Handwritten signature]

[Handwritten signature]

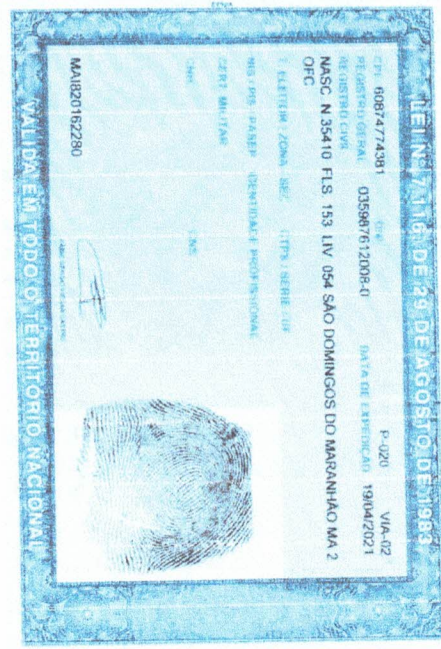
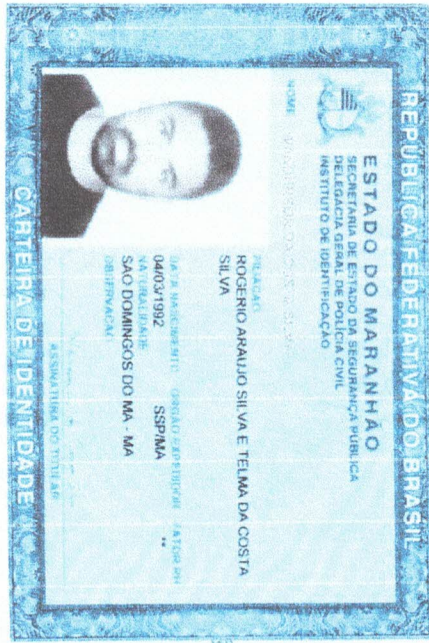

Handwritten signature and initials in blue ink.





Ministério da Fazenda
Secretaria da Receita Federal do Brasil

Comprovante de Situação Cadastral no CPF

Nº do CPF: **608.747.743-81**

Nome: **WANDERSON DA COSTA SILVA**

Data de Nascimento: **04/03/1992**

Situação Cadastral: **REGULAR**

Data da Inscrição: **28/07/2011**

Digito Verificador: **00**

Comprovante emitido às: **14:35:44** do dia **31/08/2022** (hora e data de Brasília).
Código de controle do comprovante: **3833.2684.DE69.CCB4**



Este documento não substitui o ["Comprovante de Inscrição no CPF"](#).

(Modelo aprovado pela IN/RFB nº 1.548, de 13/02/2015.)

A handwritten signature in blue ink, consisting of a stylized star-like shape above a cursive flourish.

Identificação do Contribuinte - CNPJ Matriz

CNPJ: 37.113.308/0001-53

A opção pelo Simples Nacional e/ou SIMEI abrange todos os estabelecimentos da empresa

Nome Empresarial: W. C. SERVICOS E EMPREENDIMENTOS LTDA



Situação Atual

Situação no Simples Nacional: **Optante pelo Simples Nacional desde 01/01/2021**

Situação no SIMEI: **NÃO enquadrado no SIMEI**

[+ Mais informações](#)

[Voltar](#)

[Gerar PDF](#)

(Handwritten signature)



Estado do
Maranhão

SINTEGRA/ICMS
Consulta Pública às Empresas do Estado do
Maranhão

Secretaria de Fazenda

Resultado da Consulta SINTEGRA/ICMS

IDENTIFICAÇÃO

CGC: 37.113.308/0001-53 **Inscrição Estadual:** 12.707151-2
Razão Social: W C SERVICOS E EMPREENDIMENTOS LTDA
Regime Apuração: SIMPLES NACIONAL

ENDEREÇO

Logradouro: RUA MAJOR DELFINO CALVO
Número: 70 **Complemento:** SALA 01
Bairro: CENTRO
Município: SAO DOMINGOS DO MARANHAO **UF:** MA
CEP: 65790000 **DDD:** **Telefone:** 81673561

INFORMAÇÕES COMPLEMENTARES

CNAE Principal: 4120400 - CONSTRUÇÃO DE EDIFÍCIOS

CNAEs Secundários

Código	Descrição CNAE
4299501	CONSTRUÇÃO DE INSTALAÇÕES ESPORTIVAS E RECREATIVAS
4299599	OUTRAS OBRAS DE ENGENHARIA CIVIL NÃO ESPECIFICADAS ANTERIORMENTE
4311801	DEMOLIÇÃO DE EDIFÍCIOS E OUTRAS ESTRUTURAS
4313400	OBRAS DE TERRAPLENAGEM
4319300	SERVIÇOS DE PREPARAÇÃO DO TERRENO NÃO ESPECIFICADOS ANTERIORMENTE
4321500	INSTALAÇÃO E MANUTENÇÃO ELÉTRICA
4322302	INSTALAÇÃO E MANUTENÇÃO DE SISTEMAS CENTRAIS DE AR CONDICIONADO, DE VENTILAÇÃO E REFRIGERAÇÃO
4322303	INSTALAÇÕES DE SISTEMA DE PREVENÇÃO CONTRA INCÊNDIO
4329104	MONTAGEM E INSTALAÇÃO DE SISTEMAS E EQUIPAMENTOS DE ILUMINAÇÃO E SINALIZAÇÃO EM VIAS PÚBLICAS, PORTOS E AEROPORTOS
4330402	INSTALAÇÃO DE PORTAS, JANELAS, TETOS, DIVISÓRIAS E ARMÁRIOS EMBUTIDOS DE QUALQUER MATERIAL
7732201	ALUGUEL DE MÁQUINAS E EQUIPAMENTOS PARA CONSTRUÇÃO SEM OPERADOR, EXCETO ANDAIMES
4330404	SERVIÇOS DE PINTURA DE EDIFÍCIOS EM GERAL
4330405	APLICAÇÃO DE REVESTIMENTOS E DE RESINAS EM INTERIORES E EXTERIORES
4391600	OBRAS DE FUNDAÇÕES
4399103	OBRAS DE ALVENARIA
4399105	PERFURAÇÃO E CONSTRUÇÃO DE POÇOS DE ÁGUA
4399199	SERVIÇOS ESPECIALIZADOS PARA CONSTRUÇÃO NÃO ESPECIFICADOS ANTERIORMENTE
4520001	SERVIÇOS DE MANUTENÇÃO E REPARAÇÃO MECÂNICA DE VEÍCULOS AUTOMOTORES
4520005	SERVIÇOS DE LAVAGEM, LUBRIFICAÇÃO E POLIMENTO DE VEÍCULOS AUTOMOTORES
4923002	SERVIÇO DE TRANSPORTE DE PASSAGEIROS - LOCAÇÃO DE AUTOMÓVEIS COM MOTORISTA
4924800	TRANSPORTE ESCOLAR
3811400	COLETA DE RESÍDUOS NÃO-PERIGOSOS
4930203	TRANSPORTE RODOVIÁRIO DE PRODUTOS PERIGOSOS
7111100	SERVIÇOS DE ARQUITETURA
7711000	LOCAÇÃO DE AUTOMÓVEIS SEM CONDUTOR
3701100	GESTÃO DE REDES DE ESGOTO
3702900	ATIVIDADES RELACIONADAS A ESGOTO, EXCETO A GESTÃO DE REDES
4211101	CONSTRUÇÃO DE RODOVIAS E FERROVIAS
4211102	PINTURA PARA SINALIZAÇÃO EM PISTAS RODOVIÁRIAS E AEROPORTOS
4212000	CONSTRUÇÃO DE OBRAS-DE-ARTE ESPECIAIS
4213800	OBRAS DE URBANIZAÇÃO - RUAS, PRAÇAS E CALÇADAS
4221903	MANUTENÇÃO DE REDES DE DISTRIBUIÇÃO DE ENERGIA ELÉTRICA
4222701	CONSTRUÇÃO DE REDES DE ABASTECIMENTO DE ÁGUA, COLETA DE ESGOTO E CONSTRUÇÕES CORRELATAS, EXCETO OBRAS DE IRRIGAÇÃO

Situação Cadastral Vigente: HABILITADO

Data desta Situação Cadastral: 20/08/2021

OBRIGAÇÕES

NF-e emitido pelo contribuinte.

MEF a partir de:



... em 01/03/2012 - (OBRIGADO => SERVIÇO DE TRANSPORTE),

Observação: Os dados acima estão baseados em informações fornecidas pelo próprio contribuinte cadastrado. Não valem como certidão de sua efetiva existência de fato e de direito, não são oponíveis à Fazenda e nem excluem a responsabilidade tributária derivada de operações com ele ajustadas.

Data da Consulta: 08/05/2023

Número da Consulta:

[Nova Consulta](#) [Imprimir](#)



Desenvolvido pela Sefaz/COTEC - 2005-2012

A
f

CERTIDÃO ESPECÍFICA

Sistema Nacional de Registro de Empresas Mercantis - SINREM

Certificamos que as informações abaixo constam dos documentos arquivados nesta Junta Comercial e são vigentes na data da sua expedição.

Certificamos que W. C. SERVIÇOS E EMPREENDIMENTOS LTDA encontra-se registrada nesta Junta Comercial, como segue:		Protocolo: MAC2302682549	
NIRE 21201143221 CNPJ 37.113.308/0001-53		Situação ATIVA Status SEM STATUS	
Endereço Completo MAJOR DELFINO CALVO, Nº 70, SALA 01, CENTRO - São Domingos do Maranhão/MA - CEP 65790-000			
Arquivamentos Posteriores			
Ato	Número	Data	Descrição
223	20230595294	05/05/2023	BALANCO
223	20220579067	10/05/2022	BALANCO
310	20211239658	01/10/2021	OUTROS DOCUMENTOS DE INTERESSE DA EMPRESA / EMPRESARIO
223	20210984694	27/07/2021	BALANCO
002	21201143221	02/07/2021	TRANSFORMACAO
002	21201143221	02/07/2021	ALTERACAO DE DADOS E DE NOME EMPRESARIAL
310	20201190834	24/12/2020	OUTROS DOCUMENTOS DE INTERESSE DA EMPRESA / EMPRESARIO
002	20201113767	03/12/2020	ALTERACAO DE DADOS (EXCETO NOME EMPRESARIAL)
080	20200324535	11/05/2020	ENQUADRAMENTO DE MICROEMPRESA
080	21102317400	11/05/2020	INSCRIÇÃO

Esta certidão foi emitida automaticamente em 08/05/2023, às 16:22:33 (horário de Brasília).
Se impressa, verificar sua autenticidade no <https://www.empresafacil.ma.gov.br>, com o código **N3U1DKG8**.



MAC2302682549

CARLOS ANDRÉ DE MORAES PEREIRA
Secretário(a) Geral

CERTIDÃO SIMPLIFICADA

Sistema Nacional de Registro de Empresas Mercantis - SINREM

Certificamos que as informações abaixo constam dos documentos arquivados nesta Junta Comercial e são vigentes na data da sua expedição.

Nome Empresarial: W. C. SERVIÇOS E EMPREENDIMENTOS LTDA			Protocolo: MAC2302682510		
NIRE : 21201143221 Natureza Jurídica: Sociedade Empresária Limitada					
NIRE (Sede) 21201143221	CNPJ 37.113.308/0001-53	Data de Ato Constitutivo 11/05/2020	Início de Atividade 05/05/2020		
Endereço Completo Rua MAJOR DELFINO CALVO, Nº 70, SALA 01, CENTRO - São Domingos do Maranhão/MA - CEP 65790-000					
Objeto Social 4120-4/00 - CONSTRUCAO DE EDIFICIOS. 4213-8/00 - OBRAS DE URBANIZACAO - RUAS, PRACAS E CALCADAS. 3811-4/00 - COLETA DE RESIDUOS NAO-PERIGOSOS. 4211-1/01 - CONSTRUCAO DE RODOVIAS E FERROVIAS. 4313-4/00 - OBRAS DE TERRAPLENAGEM. 4923-0/02 - SERVICIO DE TRANSPORTE DE PASSAGEIROS - LOCACAO DE AUTOMOVEIS COM MOTORISTA. 4924-8/00 - TRANSPORTE ESCOLAR. 7711-0/00 - LOCACAO DE AUTOMOVEIS SEM CONDUTOR. 7732-2/01 - ALUGUEL DE MAQUINAS E EQUIPAMENTOS PARA CONSTRUCAO SEM OPERADOR, EXCETO ANDAIMES. 3701-1/00 - GESTAO DE REDES DE ESGOTO. 3702-9/00 - ATIVIDADES RELACIONADAS A ESGOTO, EXCETO A GESTAO DE REDES. 4211-1/02 - PINTURA PARA SINALIZACAO EM PISTAS RODOVIARIAS E AEROPORTOS. 4212-0/00 - CONSTRUCAO DE OBRAS-DE-ARTE ESPECIAIS. 4221-9/03 - MANUTENCAO DE REDES DE DISTRIBUICAO DE ENERGIA ELETRICA. 4222-7/01 - CONSTRUCAO DE REDES DE ABASTECIMENTO DE AGUA, COLETA DE ESGOTO E CONSTRUCOES CORRELATAS, EXCETO OBRAS DE IRRIGACAO. 4299-5/01 - CONSTRUCAO DE INSTALACOES ESPORTIVAS E RECREATIVAS. 4299-5/99 OUTRAS OBRAS DE ENGENHARIA CIVIL NAO ESPECIFICADAS ANTERIORMENTE (A CONSTRUCAO DE ESTRUTURAS COM TIRANTES, AS OBRAS DE CONTENCAO, A CONSTRUCAO DE CORTINAS DE PROTECAO DE ENCOSTAS E MUROS DE ARRIMO, A SUBDIVISAO DE TERRAS COM BENFEITORIAS (P. EX., CONSTRUCAO DE VIAS, SERVICOS DE INFRA-ESTRUTURA, ETC.)). 4311-8/01 - DEMOLICAO DE EDIFICIOS E OUTRAS ESTRUTURAS. 4319-3/00 SERVICOS DE PREPARACAO DO TERRENO NAO ESPECIFICADOS ANTERIORMENTE. (- A DRENAGEM DO SOLO DESTINADO A CONSTRUCAO, A DEMARCACAO DOS LOCAIS PARA CONSTRUCAO, O REBAIXAMENTO DE LENCOIS FREATICOS, A PREPARACAO DE LOCAIS PARA MINERACAO, A REMOCAO DE MATERIAL INERTE E OUTROS TIPOS DE REFUGO DE LOCAIS DE MINERACAO, EXCETO OS LOCAIS DE EXTRACAO DE PETROLEO E GAS NATURAL, A DRENAGEM DE TERRENOS AGRICOLAS OU FLORESTAIS. 4321-5/00 - INSTALACAO E MANUTENCAO ELETRICA. 4322-3/02 - INSTALACAO E MANUTENCAO DE SISTEMAS CENTRAIS DE AR CONDICIONADO, DE VENTILACAO E REFRIGERACAO. 4322-3/03 - INSTALACOES DE SISTEMA DE PREVENCAO CONTRA INCENDIO. 4329-1/04 - MONTAGEM E INSTALACAO DE SISTEMAS E EQUIPAMENTOS DE ILUMINACAO E SINALIZACAO EM VIAS PUBLICAS, PORTOS E AEROPORTOS. 4330-4/02 - INSTALACAO DE PORTAS, JANELAS, TETOS, DIVISORIAS E ARMARIOS EMBUTIDOS DE QUALQUER MATERIAL. 4330-4/04 - SERVICOS DE PINTURA DE EDIFICIOS EM GERAL. 4330-4/05 - APLICACAO DE REVESTIMENTOS E DE RESINAS EM INTERIORES E EXTERIORES. 4391-6/00 - OBRAS DE FUNDACOES. 4399-1/03 - OBRAS DE ALVENARIA. 4399-1/05 - PERFURACAO E CONSTRUCAO DE POCOS DE AGUA. . 4399-1/99 SERVICOS ESPECIALIZADOS PARA CONSTRUCAO NAO ESPECIFICADOS ANTERIORMENTE (A CONSTRUCAO DE FORNOS INDUSTRIAIS, A CONSTRUCAO DE PARTES DE EDIFICIOS, TAIS TELHADOS, COBERTURAS, CHAMINES, LAREIRAS, CHURRASQUEIRAS, ETC., OS SERVICOS DE LIMPEZA DE FACHADAS, COM JATEAMENTO DE AREIA, VAPOR E SEMELHANTES). 4520-0/01 - SERVICOS DE MANUTENCAO E REPARACAO MECANICA DE VEICULOS AUTOMOTORES. 4520-0/05 - SERVICOS DE LAVAGEM, LUBRIFICACAO E POLIMENTO DE VEICULOS AUTOMOTORES. 4930-2/03 - TRANSPORTE RODOVIARIO DE PRODUTOS PERIGOSOS. 7111-1/00 - SERVICOS DE ARQUITETURA.					
Capital Social R\$ 400.000,00 (quatrocentos mil reais)		Porte ME (Microempresa)		Prazo de Duração Indeterminado	
Capital Integralizado R\$ 400.000,00 (quatrocentos mil reais)					
Dados do Sócio		Participação no capital	Espécie de sócio	Administrador	Término do mandato
Nome WANDERSON DA COSTA SILVA	CPF/CNPJ 608.747.743-81	R\$ 200.000,00	Sócio	N	Indeterminado
Nome FERNANDO VALERIO DA SILVA	CPF/CNPJ 008.583.533-18	R\$ 200.000,00	Sócio	S	Indeterminado
Dados do Administrador		CPF	Término do mandato		
Nome FERNANDO VALERIO DA SILVA		008.583.533-18	Indeterminado		
Último Arquivamento Data 05/05/2023	Número 20230595294	Ato/eventos 223 / 223 - BALANCO		Situação ATIVA Status SEM STATUS	

CERTIDÃO SIMPLIFICADA

Continuação

Sistema Nacional de Registro de Empresas Mercantis - SINREM

Certificamos que as informações abaixo constam dos documentos arquivados
nesta Junta Comercial e são vigentes na data da sua expedição.

Nome Empresarial: W. C. SERVIÇOS E EMPREENDIMENTOS LTDA

NIRE : 21201143221

Natureza Jurídica: Sociedade Empresária Limitada

Protocolo: MAC2302682510

Esta certidão foi emitida automaticamente em 08/05/2023, às 16:22:15 (horário de Brasília).
Se impressa, verificar sua autenticidade no <https://www.empresafacil.ma.gov.br>, com o código **THH5N5LV**.



MAC2302682510

CARLOS ANDRÉ DE MORAES PEREIRA
Secretário(a) Geral

★

✓