

QUARTA ALTERAÇÃO E CONSOLIDAÇÃO DE SOCIEDADE EMPRESÁRIA LIMITADA PARA SOCIEDADE EMPRESÁRIA LIMITADA UNIPESSOAL – COMÉRCIO DE PRODUTOS ALIMENTÍCIOS E SERVIÇOS R. G. LTDA

CNPJ Nº. 26.157.840/0001-56

NIRE Nº. 21200942287



Pelo presente instrumento particular de alteração contratual e consolidação ao contrato social de sociedade limitada, os abaixo assinados:

**RAIMUNDA DOS SANTOS COSTA**, brasileira, empresária, casada em comunhão parcial de bens, Natural de Caxias - MA, nascida em 23/08/1981, portadora do CPF nº. 996.873.643-00 e da Cédula de Identidade nº. 0162300920018 – SESP - MA, expedida em 12/11/2013 residente e domiciliada na Av. dos Sabias Laranjeiras, nº. 3001, bairro Santa Inês, CEP 65919-370, Imperatriz – MA. Único sócio da sociedade empresarial limitada, **COMÉRCIO DE PRODUTOS ALIMENTÍCIOS E SERVIÇOS R. G. LTDA**, com sede e domicílio na **Av. Dos Colibris, nº. 11, bairro Santa Inês, CEP 65919-406, Imperatriz – MA**. Devidamente inscrita no CNPJ nº. 26.157.840/0001-56, devidamente registrada na JUCEMA – Junta Comercial do Estado do Pará sob nº. 21200942287 por despacho em 13/09/2016 deliberam de pleno e comum acordo, e na melhor forma de direito, ajustarem a presente alteração e consolidar o Contrato Social, conforme cláusulas e condições seguintes;

**1ª. – A sociedade tem como objetivo a atividade de:** Comércio atacadista de mercadorias em geral, com predominância de produtos alimentícios; Construção de edifícios; Comércio varejista de mercadorias em geral, com predominância de produtos alimentícios - minimercados, mercearias e armazéns; Comércio varejista de materiais de construção em geral; Comércio varejista especializado de equipamentos e suprimentos de informática; Comércio varejista especializado de eletrodomésticos e equipamentos de áudio e vídeo; Comércio varejista de móveis; Comércio varejista de artigos de armarinho; Comércio varejista especializado de instrumentos musicais e acessórios; Comércio varejista de livros; Comércio varejista de artigos de papelaria; Comércio varejista de artigos esportivos; Comércio varejista de produtos farmacêuticos, sem manipulação de fórmulas; Comércio varejista de artigos do vestuário e acessórios; Comércio varejista de calçados; Comércio varejista de produtos saneantes domissanitários; Comércio varejista de equipamentos para escritório; Transporte rodoviário coletivo de passageiros, com itinerário fixo, municipal; Serviço de transporte de passageiros - locação de automóveis com motorista; transporte escolar; Transporte rodoviário coletivo de passageiros, sob regime de fretamento, municipal; Locação de automóveis sem

*Rafael*

condutor; Aluguel de máquinas e equipamentos para construção sem operador, exceto andaimes.. **Tendo como atividade principal e secundária de acordo com CNAE os seguintes códigos:**

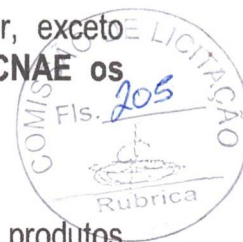

**Principal:**

4691-5/00 – Comércio atacadista de mercadorias em geral, com predominância de produtos alimentícios.

**Secundaria:**

4120-4/00 – Construção de edifícios.

4712-1/00 – Comércio varejista de mercadorias em geral, com predominância de produtos alimentícios - minimercados, mercearias e armazéns.

4744-0/99 – Comércio varejista de materiais de construção em geral.

4751-2/01 – Comércio varejista especializado de equipamentos e suprimentos de informática.

4753-9/00 – Comércio varejista especializado de eletrodomésticos e equipamentos de áudio e vídeo.

4754-7/01 – Comércio varejista de móveis.

4755-5/02 – Comércio varejista de artigos de armarinho.

4756-3/00 – Comércio varejista especializado de instrumentos musicais e acessórios.

4761-0/01 – Comércio varejista de livros.

4761-0/03 – Comércio varejista de artigos de papelaria.

4763-6/02 – Comércio varejista de artigos esportivos.

4771-7/01 – Comércio varejista de produtos farmacêuticos, sem manipulação de fórmulas.

4781-4/00 – Comércio varejista de artigos do vestuário e acessórios.

4782-2/01 – Comércio varejista de calçados.

4789-0/05 – Comércio varejista de produtos saneantes domissanitários.

4789-0/07 – Comércio varejista de equipamentos para escritório

4921-3/01 – Transporte rodoviário coletivo de passageiros, com itinerário fixo, municipal.

4923-0/02 – Serviço de transporte de passageiros - locação de automóveis com motorista.

4924-8/00 – Transporte escolar.

4929-9/01 – Transporte rodoviário coletivo de passageiros, sob regime de fretamento, municipal.

7711-0/00 – Locação de automóveis sem condutor.

7732-2/01 – Aluguel de máquinas e equipamentos para construção sem operador, exceto andaimes.

**Neste ato altera seu objetivo para a atividade de:** Comércio atacadista de mercadorias em geral, com predominância de produtos alimentícios; Construção de edifícios; Comércio atacadista de roupas e acessórios para uso profissional e de segurança do trabalho; Comércio varejista de mercadorias em geral, com predominância de produtos alimentícios -

*Rafael*



minimercados, mercearias e armazéns; Comércio varejista de materiais de construção em geral; Comércio varejista especializado de equipamentos e suprimentos de informática; Comércio varejista especializado de eletrodomésticos e equipamentos de áudio e vídeo; Comércio varejista de móveis; Comércio varejista de artigos de armarinho; Comércio varejista especializado de instrumentos musicais e acessórios; Comércio varejista de outros artigos de uso pessoal e doméstico não especificados anteriormente (equipamentos de proteção individual EPI); Comércio varejista de livros; Comércio varejista de artigos de papelaria; Comércio varejista de artigos esportivos; Comércio varejista de produtos farmacêuticos, sem manipulação de fórmulas; Comércio varejista de artigos do vestuário e acessórios; Comércio varejista de calçados; Comércio varejista de produtos saneantes domissanitários; Comércio varejista de equipamentos para escritório; Transporte rodoviário coletivo de passageiros, com itinerário fixo, municipal; Serviço de transporte de passageiros - locação de automóveis com motorista; transporte escolar; Transporte rodoviário coletivo de passageiros, sob regime de fretamento, municipal; Locação de automóveis sem condutor; Aluguel de máquinas e equipamentos para construção sem operador, exceto andaimes. **Tendo como atividade principal e secundária de acordo com CNAE os seguintes códigos:**

**Principal:**

4691-5/00 – Comércio atacadista de mercadorias em geral, com predominância de produtos alimentícios;

**Secundaria:**

- 4120-4/00 – Construção de edifícios;
- 4642-7/02 – Comércio atacadista de roupas e acessórios para uso profissional e de segurança do trabalho;
- 4712-1/00 – Comércio varejista de mercadorias em geral, com predominância de produtos alimentícios - minimercados, mercearias e armazéns;
- 4744-0/99 – Comércio varejista de materiais de construção em geral;
- 4751-2/01 – Comércio varejista especializado de equipamentos e suprimentos de informática;
- 4753-9/00 – Comércio varejista especializado de eletrodomésticos e equipamentos de áudio e vídeo;
- 4754-7/01 – Comércio varejista de móveis;
- 4755-5/02 – Comércio varejista de artigos de armarinho;
- 4756-3/00 – Comércio varejista especializado de instrumentos musicais e acessórios;
- 4759-8/99 – Comércio varejista de outros artigos de uso pessoal e doméstico não especificados anteriormente (equipamentos de proteção individual EPI);
- 4761-0/01 – Comércio varejista de livros;
- 4761-0/03 – Comércio varejista de artigos de papelaria;
- 4763-6/02 – Comércio varejista de artigos esportivos;
- 4771-7/01 – Comércio varejista de produtos farmacêuticos, sem manipulação de fórmulas;

Rubrica



4781-4/00 – Comércio varejista de artigos do vestuário e acessórios;  
4782-2/01 – Comércio varejista de calçados;  
4789-0/05 – Comércio varejista de produtos saneantes domissanitários;  
4789-0/07 – Comércio varejista de equipamentos para escritório;  
4921-3/01 – Transporte rodoviário coletivo de passageiros, com itinerário fixo, municipal;  
4923-0/02 – Serviço de transporte de passageiros - locação de automóveis com motorista;  
4924-8/00 – Transporte escolar;  
4929-9/01 – Transporte rodoviário coletivo de passageiros, sob regime de fretamento, municipal;  
7711-0/00 – Locação de automóveis sem condutor;  
7732-2/01 – Aluguel de máquinas e equipamentos para construção sem operador, exceto andaimes;

2ª. – A administração da sociedade e a representação ativa e passiva serão exercidas pelo o sócia Sra. **RAIMUNDA DOS SANTOS COSTA**, já qualificado anteriormente. conforme artigos 997, VI, 1.013, 1015 e 1.064 da Lei 10.406/2002.

3ª. – A administradora terá os mais amplos poderes na gestão dos negócios sociais, podendo, individualmente ou isoladamente pratica todos os atos, transações e operações necessárias à realização dos objetivos sociais, tais como abertura e encerramento de contas bancarias, emissão de cheques, emissão e endosso de duplicatas, aceites de notas promissórias, onerar ou alienar o patrimônio social, assinaturas de contrato de empréstimos, investimentos e financiamentos bancários e todos e quaisquer atos necessários para concessão dos objetivos sociais. conforme artigos 997, VI, 1.013, 1015 e 1.064 da Lei 10.406/2002.

4ª. – A administradora poderá nomear procuradores em nome da sociedade, cujos mandatos deverão especificar os respectivos poderes e em se tratando de procuradores “ad negotia” deverá especificar os respectivos poderes e prazos e validade.

5ª. – A administradora declara sob as penas de lei, de que não está impedido de exercer a administração da sociedade, por lei especial, ou em virtude de condenação criminal, ou por se encontrar sob os efeitos dela, a pena que vede, ainda que temporariamente ou acesso a cargos públicos, ou por crime falimentar, de prevaricação, peita ou suborno, concussão, peculato, ou contra economia popular, contra o sistema financeiro nacional, contra normas de defesa da concorrência, contra as relações de consumo, fé pública ou propriedade. (Art. 1.011, § 1º do C/C 2002).

6ª. – Permanecem em vigor as demais cláusulas do Contrato social não alteradas por este instrumento.

*Releu*



**À Vista da modificação ora ajustada, e para total adequação a Lei 10.406/02, consolida-se o presente contrato social, de acordo com seguinte redação:**

**1ª.** – A sociedade é **EMPRESÁRIA** do tipo **SOCIEDADE EMPRESÁRIA LIMITADA UNIPESSOAL**, fazendo parte como integrante o sócio devidamente nomeado e qualificado.

**2ª.** – A sociedade gira sob o nome empresarial: **COMÉRCIO DE PRODUTOS ALIMENTÍCIOS E SERVIÇOS R. G. LTDA**, tendo como nome fantasia: **RG COMÉRCIO**. Com sede e domicílio na Av. Dos Colibris, nº. 11, bairro Santa Inês, CEP 65919-406, Imperatriz – MA.

**3ª.** – **A sociedade tem de como objetivo a atividade:** Comércio atacadista de mercadorias em geral, com predominância de produtos alimentícios; Construção de edifícios; Comércio atacadista de roupas e acessórios para uso profissional e de segurança do trabalho; Comércio varejista de mercadorias em geral, com predominância de produtos alimentícios - minimercados, mercearias e armazéns; Comércio varejista de materiais de construção em geral; Comércio varejista especializado de equipamentos e suprimentos de informática; Comércio varejista especializado de eletrodomésticos e equipamentos de áudio e vídeo; Comércio varejista de móveis; Comércio varejista de artigos de armarinho; Comércio varejista especializado de instrumentos musicais e acessórios; Comércio varejista de outros artigos de uso pessoal e doméstico não especificados anteriormente (equipamentos de proteção individual EPI); Comércio varejista de livros; Comércio varejista de artigos de papelaria; Comércio varejista de artigos esportivos; Comércio varejista de produtos farmacêuticos, sem manipulação de fórmulas; Comércio varejista de artigos do vestuário e acessórios; Comércio varejista de calçados; Comércio varejista de produtos saneantes domissanitários; Comércio varejista de equipamentos para escritório; Transporte rodoviário coletivo de passageiros, com itinerário fixo, municipal; Serviço de transporte de passageiros - locação de automóveis com motorista; transporte escolar; Transporte rodoviário coletivo de passageiros, sob regime de fretamento, municipal; Locação de automóveis sem condutor; Aluguel de máquinas e equipamentos para construção sem operador, exceto andaimes. **Tendo como atividade principal e secundária de acordo com CNAE os seguintes códigos:**

**Principal:**

4691-5/00 – Comércio atacadista de mercadorias em geral, com predominância de produtos alimentícios;

**Secundaria:**

4120-4/00 – Construção de edifícios;

4642-7/02 – Comércio atacadista de roupas e acessórios para uso profissional e de segurança do trabalho;

*Rafael*

- 4712-1/00 – Comércio varejista de mercadorias em geral, com predominância de produtos alimentícios - minimercados, mercearias e armazéns;  
 4744-0/99 – Comércio varejista de materiais de construção em geral;  
 4751-2/01 – Comércio varejista especializado de equipamentos e suprimentos de informática;  
 4753-9/00 – Comércio varejista especializado de eletrodomésticos e equipamentos de áudio e vídeo;  
 4754-7/01 – Comércio varejista de móveis;  
 4755-5/02 – Comércio varejista de artigos de armarinho;  
 4756-3/00 – Comércio varejista especializado de instrumentos musicais e acessórios;  
 4759-8/99 – Comércio varejista de outros artigos de uso pessoal e doméstico não especificados anteriormente (equipamentos de proteção individual EPI);  
 4761-0/01 – Comércio varejista de livros;  
 4761-0/03 – Comércio varejista de artigos de papelaria;  
 4763-6/02 – Comércio varejista de artigos esportivos;  
 4771-7/01 – Comércio varejista de produtos farmacêuticos, sem manipulação de fórmulas;  
 4781-4/00 – Comércio varejista de artigos do vestuário e acessórios;  
 4782-2/01 – Comércio varejista de calçados;  
 4789-0/05 – Comércio varejista de produtos saneantes domissanitários;  
 4789-0/07 – Comércio varejista de equipamentos para escritório;  
 4921-3/01 – Transporte rodoviário coletivo de passageiros, com itinerário fixo, municipal;  
 4923-0/02 – Serviço de transporte de passageiros - locação de automóveis com motorista;  
 4924-8/00 – Transporte escolar;  
 4929-9/01 – Transporte rodoviário coletivo de passageiros, sob regime de fretamento, municipal;  
 7711-0/00 – Locação de automóveis sem condutor;  
 7732-2/01 – Aluguel de máquinas e equipamentos para construção sem operador, exceto andaimes;

4ª. – O capital social é de R\$ 100.000,00 (cem mil reais), dividido em 100.000 (cem mil) quotas, no valor de R\$ 1,00 (um real) cada uma, totalmente subscrito e integralizado, em moeda corrente do país. Distribuídos da seguinte forma:

SÓCIA	%	QUOTAS	VALOR R\$
<b>RAIMUNDA DOS SANTOS COSTA</b>	100,00	100.000	100.000,00
TOTAIS	100,00	100.000	100.000,00

5ª. – A sociedade iniciou suas atividades em 01/07/2016 e seu prazo de duração é indeterminado. É garantida a continuidade da pessoa jurídica diante do impedimento por força

*Rafael*





maior ou impedimento temporário ou permanente do sócio conforme artigo 997, II da Lei 10.406/2002.

6ª – As quotas são indivisíveis e não poderão ser cedidas ou transferidas, sem a consentimento do sócio, aquém fica assegurado, em igualdade de condições e preço o direito de preferência para aquisição se postas à venda, formalizando, se realizada a cessão delas, a alteração contratual pertinente. (Art. 1.056, art. 1.057, CC/2002).

7ª – A responsabilidade da sócia é restrita ao valor de suas quotas, mas todos responde solidariamente pela integralização do capital social (Art. 1.052, CC/2002).

8ª. – A sociedade poderá a qualquer tempo, abrir ou fechar filial, depósitos, escritórios, ou outra dependência, mediante alteração contratual assinada por seu sócio.

9ª. – A administração da **SOCIEDADE EMPRESÁRIA LIMITADA UNIPESSOAL** caberá ao sócia Sra. **RAIMUNDA DOS SANTOS COSTA**, que recebe poderes e atribuições de representar a empresa ativa, passiva, judicial, e extrajudicialmente, na gestão dos negócios, podendo, individualmente ou isoladamente pratica todos os atos, transações e operações necessárias à realização dos objetivos sociais, tais como: abertura e encerramento de contas bancárias, emissão de cheques, emissão e endosso de duplicatas, aceites de notas promissórias, onerar ou alienar o patrimônio social, assinaturas de contrato de empréstimos, investimentos e financiamentos bancários e todos e quaisquer atos necessários para concessão dos objetivos sociais. Artigos 997, VI, art. 1.060, art., 1.061, 1.062, art. 1.063 e 1.064 todos do CC/2002).

10ª. – A sócia **RAIMUNDA DOS SANTOS COSTA**, poderá designar o administrador não sócio da sociedade em contrato social ou em ato separado, indicando suas atribuições e poderes, dentre eles o de usar o nome empresarial e o prazo de gestão, se determinado (artigo 1.061 da Lei 10.406/200.

11ª. – A sócia **RAIMUNDA DOS SANTOS COSTA**, poderá de comum acordo, fixar uma retirada mensal, a título de pró-labore, observadas as disposições regulamentares pertinentes.

12ª. – Fica estabelecido que a sociedade não terá Conselho Fiscal.

13ª. – O exercício social inicia-se a 01 de janeiro e encerra-se a 31 de dezembro de cada ano, levantando-se nesta data; Inventário, balanço patrimonial e a demonstração de resultado do exercício, sendo o lucro ou prejuízo apurado em cada exercício transferido para a conta de lucros ou prejuízo do exercício, cuja destinação será dada por deliberação do sócio. (art. 1.065, CC/2002), (art. 1.078 CC/2002).

14ª. – Nos quatro meses seguintes ao término do exercício social, o sócio deliberará sobre as contas e designará o sócio, quando for o caso (Artigos 1.071 e 1.072, § 2º e art. 1.078, CC/2002).

15ª. – Falecendo ou interditado o sócio, a sociedade continuará suas atividades com os herdeiros, sucessores e incapaz. Não sendo possível ou existindo interesses destes ou dos sócios remanescentes, o valor de seus haveres será apurado e liquidado com base na situação patrimonial da sociedade, à data da resolução, verificada em balanço geral específico para esse fim. (Artigos 1.028 e 1.031, CC/2002).

16ª. – A sócia **RAIMUNDA DOS SANTOS COSTA**, declara sob as penas da lei, que de não está impedido de exercer a administração da sociedade, por lei especial, ou em virtude de condenação criminal, ou por se encontrar sob os efeitos dela, a pena que vede, ainda que temporariamente, o acesso a cargos públicos; ou por crime falimentar, de prevaricação, peita ou suborno, concussão, peculato, ou contra economia popular, contra o sistema financeiro nacional, contra as normas de defesa da concorrência, contra as relações de consumo, fé pública, ou a propriedade (Art. 1.011, § 1º, CC/2002).

17ª. – A sócia elege o foro de Imperatriz, Estado Maranhão, para dirimir eventuais dúvidas inerentes ao presente contrato. Com expressão renúncia de qualquer outro, por mais privilegiado que seja. (Art. 53, III, "e" do Dec. 1.800/96).

E, por estarem justos e contratados, assinam as partes o presente instrumento, lavrado em 01 (uma) via de igual teor e forma, processando-se em seguida os devidos registros.

Imperatriz – MA. 01 de junho de 2021.

---

**RAIMUNDA DOS SANTOS COSTA**





## ASSINATURA ELETRÔNICA

Certificamos que o ato da empresa COMERCIO DE PRODUTOS ALIMENTICIOS E SERVIÇOS R. G. LTDA consta assinado digitalmente por:

IDENTIFICAÇÃO DO(S) ASSINANTE(S)	
CPF	Nome
99687364300	RAIMUNDA DOS SANTOS COSTA

**JUCEMA**

CERTIFICO O REGISTRO EM 25/06/2021 14:27 SOB Nº 20210834242.  
PROTOCOLO: 210834242 DE 25/06/2021.  
CÓDIGO DE VERIFICAÇÃO: 12104529855. CNPJ DA SEDE: 26157840000156.  
NIRE: 21200942287. COM EFEITOS DO REGISTRO EM: 01/06/2021.  
COMERCIO DE PRODUTOS ALIMENTICIOS E SERVIÇOS R. G. LTDA

LÍLIAN THERESA RODRIGUES MENDONÇA  
SECRETÁRIA-GERAL  
[www.empresafacil.ma.gov.br](http://www.empresafacil.ma.gov.br)

A validade deste documento, se impresso, fica sujeito à comprovação de sua autenticidade nos respectivos portais, informando seus respectivos códigos de verificação.



# REPÚBLICA FEDERATIVA DO BRASIL

## CADASTRO NACIONAL DA PESSOA JURÍDICA



NÚMERO DE INSCRIÇÃO 26.157.840/0001-56 MATRIZ	<b>COMPROVANTE DE INSCRIÇÃO E DE SITUAÇÃO CADASTRAL</b>	DATA DE ABERTURA 13/09/2016
---	---	--------------------------------

NOME EMPRESARIAL <b>COMERCIO DE PRODUTOS ALIMENTICIOS E SERVICOS R. G. LTDA</b>
--

TÍTULO DO ESTABELECIMENTO (NOME DE FANTASIA) <b>RG COMERCIO</b>	PORTE <b>EPP</b>
--	---------------------

CÓDIGO E DESCRIÇÃO DA ATIVIDADE ECONÔMICA PRINCIPAL <b>46.91-5-00 - Comércio atacadista de mercadorias em geral, com predominância de produtos alimentícios</b>
--

CÓDIGO E DESCRIÇÃO DAS ATIVIDADES ECONÔMICAS SECUNDÁRIAS <b>41.20-4-00 - Construção de edifícios</b> <b>46.42-7-02 - Comércio atacadista de roupas e acessórios para uso profissional e de segurança do trabalho</b> <b>47.12-1-00 - Comércio varejista de mercadorias em geral, com predominância de produtos alimentícios - minimercados, mercearias e armazéns</b> <b>47.44-0-99 - Comércio varejista de materiais de construção em geral</b> <b>47.51-2-01 - Comércio varejista especializado de equipamentos e suprimentos de informática</b> <b>47.53-9-00 - Comércio varejista especializado de eletrodomésticos e equipamentos de áudio e vídeo</b> <b>47.54-7-01 - Comércio varejista de móveis</b> <b>47.55-5-02 - Comercio varejista de artigos de armarinho</b> <b>47.56-3-00 - Comércio varejista especializado de instrumentos musicais e acessórios</b> <b>47.59-8-99 - Comércio varejista de outros artigos de uso pessoal e doméstico não especificados anteriormente</b> <b>47.61-0-01 - Comércio varejista de livros</b> <b>47.61-0-03 - Comércio varejista de artigos de papelaria</b> <b>47.63-6-02 - Comércio varejista de artigos esportivos</b> <b>47.71-7-01 - Comércio varejista de produtos farmacêuticos, sem manipulação de fórmulas</b> <b>47.81-4-00 - Comércio varejista de artigos do vestuário e acessórios</b> <b>47.82-2-01 - Comércio varejista de calçados</b> <b>47.89-0-05 - Comércio varejista de produtos saneantes domissanitários</b> <b>47.89-0-07 - Comércio varejista de equipamentos para escritório</b> <b>49.21-3-01 - Transporte rodoviário coletivo de passageiros, com itinerário fixo, municipal</b> <b>49.23-0-02 - Serviço de transporte de passageiros - locação de automóveis com motorista</b>
---

CÓDIGO E DESCRIÇÃO DA NATUREZA JURÍDICA <b>206-2 - Sociedade Empresária Limitada</b>
---

LOGRADOURO <b>AV DOS COLIBRIS</b>	NÚMERO <b>11</b>	COMPLEMENTO <b>*****</b>
--------------------------------------	---------------------	-----------------------------

CEP <b>65.919-406</b>	BAIRRO/DISTRITO <b>SANTA INES</b>	MUNICÍPIO <b>IMPERATRIZ</b>	UF <b>MA</b>
--------------------------	--------------------------------------	--------------------------------	-----------------

ENDEREÇO ELETRÔNICO <b>RGCOMERCIO.LTDA@GMAIL.COM</b>	TELEFONE <b>(99) 8148-9720/ (99) 8111-4477</b>
---	---

ENTE FEDERATIVO RESPONSÁVEL (EFR) <b>*****</b>
---

SITUAÇÃO CADASTRAL <b>ATIVA</b>	DATA DA SITUAÇÃO CADASTRAL <b>13/09/2016</b>
------------------------------------	---

MOTIVO DE SITUAÇÃO CADASTRAL
------------------------------

SITUAÇÃO ESPECIAL <b>*****</b>	DATA DA SITUAÇÃO ESPECIAL <b>*****</b>
-----------------------------------	---

Aprovado pela Instrução Normativa RFB nº 1.863, de 27 de dezembro de 2018.

Emitido no dia **03/07/2021** às **18:25:48** (data e hora de Brasília).

Página: 1/2

*Handwritten signature*





REPÚBLICA FEDERATIVA DO BRASIL  
CADASTRO NACIONAL DA PESSOA JURÍDICA

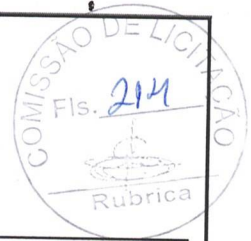

NÚMERO DE INSCRIÇÃO  
26.157.840/0001-56  
MATRIZ

COMPROVANTE DE INSCRIÇÃO E DE SITUAÇÃO  
CADASTRAL

DATA DE ABERTURA  
13/09/2016

NOME EMPRESARIAL  
COMERCIO DE PRODUTOS ALIMENTICIOS E SERVICOS R. G. LTDA

CÓDIGO E DESCRIÇÃO DAS ATIVIDADES ECONÔMICAS SECUNDÁRIAS  
49.24-8-00 - Transporte escolar  
49.29-9-01 - Transporte rodoviário coletivo de passageiros, sob regime de fretamento, municipal  
77.11-0-00 - Locação de automóveis sem condutor  
77.32-2-01 - Aluguel de máquinas e equipamentos para construção sem operador, exceto andaimes

CÓDIGO E DESCRIÇÃO DA NATUREZA JURÍDICA  
206-2 - Sociedade Empresária Limitada

LOGRADOURO  
AV DOS COLIBRIS

NÚMERO  
11

COMPLEMENTO  
\*\*\*\*\*

CEP  
65.919-406

BAIRRO/DISTRITO  
SANTA INES

MUNICÍPIO  
IMPERATRIZ

UF  
MA

ENDEREÇO ELETRÔNICO  
RGCOMERCIO.LTDA@GMAIL.COM

TELEFONE  
(99) 8148-9720/ (99) 8111-4477

ENTE FEDERATIVO RESPONSÁVEL (EFR)  
\*\*\*\*\*

SITUAÇÃO CADASTRAL  
ATIVA

DATA DA SITUAÇÃO CADASTRAL  
13/09/2016

MOTIVO DE SITUAÇÃO CADASTRAL

SITUAÇÃO ESPECIAL  
\*\*\*\*\*

DATA DA SITUAÇÃO ESPECIAL  
\*\*\*\*\*

Aprovado pela Instrução Normativa RFB nº 1.863, de 27 de dezembro de 2018.

Emitido no dia 03/07/2021 às 18:25:48 (data e hora de Brasília).

Página: 2/2



**MINISTÉRIO DA FAZENDA**  
**Secretaria da Receita Federal do Brasil**  
**Procuradoria-Geral da Fazenda Nacional**



**CERTIDÃO POSITIVA COM EFEITOS DE NEGATIVA DE DÉBITOS RELATIVOS AOS TRIBUTOS  
FEDERAIS E À DÍVIDA ATIVA DA UNIÃO**

**Nome: COMERCIO DE PRODUTOS ALIMENTICIOS E SERVICOS R. G. LTDA**  
**CNPJ: 26.157.840/0001-56**

Ressalvado o direito de a Fazenda Nacional cobrar e inscrever quaisquer dívidas de responsabilidade do sujeito passivo acima identificado que vierem a ser apuradas, é certificado que:

1. constam débitos administrados pela Secretaria da Receita Federal do Brasil (RFB) com exigibilidade suspensa nos termos do art. 151 da Lei nº 5.172, de 25 de outubro de 1966 - Código Tributário Nacional (CTN), ou objeto de decisão judicial que determina sua desconsideração para fins de certificação da regularidade fiscal, ou ainda não vencidos; e
2. não constam inscrições em Dívida Ativa da União (DAU) na Procuradoria-Geral da Fazenda Nacional (PGFN).

Conforme disposto nos arts. 205 e 206 do CTN, este documento tem os mesmos efeitos da certidão negativa.

Esta certidão é válida para o estabelecimento matriz e suas filiais e, no caso de ente federativo, para todos os órgãos e fundos públicos da administração direta a ele vinculados. Refere-se à situação do sujeito passivo no âmbito da RFB e da PGFN e abrange inclusive as contribuições sociais previstas nas alíneas 'a' a 'd' do parágrafo único do art. 11 da Lei nº 8.212, de 24 de julho de 1991.

A aceitação desta certidão está condicionada à verificação de sua autenticidade na Internet, nos endereços <<http://rfb.gov.br>> ou <<http://www.pgfn.gov.br>>.

Certidão emitida gratuitamente com base na Portaria Conjunta RFB/PGFN nº 1.751, de 2/10/2014.  
Emitida às 09:37:48 do dia 25/01/2021 <hora e data de Brasília>.

Válida até 24/07/2021.

Código de controle da certidão: **C713.1ECC.10CF.2991**

Qualquer rasura ou emenda invalidará este documento.





**GOVERNO DO ESTADO DO MARANHÃO  
SECRETARIA DE ESTADO DA FAZENDA**

**CERTIDÃO NEGATIVA DE DÍVIDA ATIVA**

**Nº Certidão:** 045478/21

**Data da**

03/07/2021 16:14:24

**Inscrição Estadual:** 125045824

**CPF/CNPJ:** 26157840000156

**Razão Social:** COMERCIO DE PRODUTOS ALIMENTICIOS E SERVICOS R G LTDA

**Endereço:** AVE DOS COLIBRIS, 11 CEP: 65919406

**Telefone:** (99)35283685

**Município:** IMPERATRIZ

**UF:** MA

Certificamos que, após a realização das consultas procedidas no sistema desta Secretaria e na forma do disposto do artigo 156, da lei nº 2.231, de 29/12/1962, substanciado pelos artigos 240 a 242 da lei nº 7.799, de 19/12/2002, bem como prescreve o artigo 205 da lei nº 5.172, de 25 de outubro de 1966 (Código Tributário Nacional) não constam débitos inscritos na Dívida Ativa, em nome do sujeito passivo acima identificado.

**Validade da Certidão:** 120 (cento e vinte) dias: 31/10/2021.

A autenticidade desta certidão deverá ser confirmada no endereço:  
<http://portal.sefaz.ma.gov.br/>, clicando no item "Certidões" e em seguida em "Validação de Certidão Negativa de Dívida Ativa".

**CERTIDÃO EMITIDA GRATUITAMENTE.**

**Data Impressão:** 03/07/2021 16:14:24



**GOVERNO DO ESTADO DO MARANHÃO  
SECRETARIA DE ESTADO DA FAZENDA**



**CERTIDÃO NEGATIVA DE DÉBITO**

**Nº Certidão:** 141224/21

**Data da**

18/03/2021 09:18:34

**Inscrição Estadual:** 125045824

**CPF/CNPJ:** 26157840000156

**Razão Social:** COMERCIO DE PRODUTOS ALIMENTICIOS E SERVICOS R G LTDA

**Endereço:** AVE DOS COLIBRIS, 11 CEP: 65919406

**Telefone:** (99)35283685

**Município:** IMPERATRIZ

**UF:** MA

Certificamos que, após a realização das consultas procedidas no sistema desta Secretaria, substanciado pelos artigos 240 a 242, da lei nº 7.799, de 19/12/2002 e disposto no artigo 205 da lei nº 5.172, de 25 de outubro de 1966 (Código Tributário Nacional), não constam débitos relativos aos tributos estaduais, administrados por esta Secretaria, em nome do sujeito passivo acima identificado. Ressalvado, todavia, à Fazenda Pública Estadual o direito da cobrança de dívidas que venham a ser apuradas e não alcançadas pela decadência.

**Validade da Certidão: 120 (cento e vinte) dias: 16/07/2021.**

A autenticidade desta certidão deverá ser confirmada no endereço:  
<http://portal.sefaz.ma.gov.br/>, clicando no item "Certidões" e em seguida em "Validação de Certidão Negativa de Débito".

**CERTIDÃO EMITIDA GRATUITAMENTE.**

**Data Impressão:** 19/06/2021 11:38:06





**PREFEITURA DE IMPERATRIZ**  
SECRETARIA MUNICIPAL DE FAZENDA  
Rua Godofredo Viana, N°750, Centro – Imperatriz (MA)  
CNPJ: 06.158.455/0001-16



**CERTIDÃO NEGATIVA DE DÉBITOS - CND**

**Número:** 00000901492021  
**Data de expedição:** 24/05/2021 12:52:58

A Prefeitura do Município de Imperatriz – MA, por intermédio do departamento de arrecadação, CERTIFICA que o contribuinte **COMERCIO DE PRODUTOS ALIMENTICIOS E SERVICOS R. G. LTDA** que possui o CNPJ **26.157.840/0001-56** abaixo qualificado, encontra-se em situação regular perante a FAZENDA PÚBLICA MUNICIPAL, não constando débitos referentes a Tributos municipais, inscritos ou não em Dívida Ativa, até a presente data.

Reserva-se o direito de a Fazenda Municipal cobrar dívidas posteriormente comprovadas, hipótese prevista no Código Tributário Municipal - CTM.

**DADOS DA EMPRESA:**

**CNPJ:** 26.157.840/0001-56

**Razão Social:** COMERCIO DE PRODUTOS ALIMENTICIOS E SERVICOS R. G. LTDA

**Endereço:** AVENIDA DOS COLIBRIS

**Número:** 11

**Município:** IMPERATRIZ

**Bairro:** SANTA INES

**Estado:** MA

**Regime tributário:**  
SIMPLES NACIONAL

**Data de inicio de atividade:**  
13/09/2016

**Código de validação:** 2B533338B2925FD9C62606E8A77A27FB

**Data de validade da certidão:** 23/07/2021

**Finalidade:** LICITAÇÃO

[Voltar](#)[Imprimir](#)**CAIXA**  
CAIXA ECONÔMICA FEDERAL**Certificado de Regularidade do FGTS - CRF**

**Inscrição:** 26.157.840/0001-56  
**Razão Social:** COMERCIO DE PRODUTOS ALIMENTICIOS E SERVICOS R G LTDA  
**Endereço:** AV DOS COLIBRIS 11 / SANTA INES / IMPERATRIZ / MA / 65919-406

A Caixa Econômica Federal, no uso da atribuição que lhe confere o Art. 7, da Lei 8.036, de 11 de maio de 1990, certifica que, nesta data, a empresa acima identificada encontra-se em situação regular perante o Fundo de Garantia do Tempo de Serviço - FGTS.

O presente Certificado não servirá de prova contra cobrança de quaisquer débitos referentes a contribuições e/ou encargos devidos, decorrentes das obrigações com o FGTS.

**Validade:** 25/04/2021 a 22/08/2021

**Certificação Número:** 2021042502493726766263

Informação obtida em 12/05/2021 11:07:41

A utilização deste Certificado para os fins previstos em Lei esta condicionada a verificação de autenticidade no site da Caixa:  
[www.caixa.gov.br](http://www.caixa.gov.br)

*Realiz*



# REPÚBLICA FEDERATIVA DO BRASIL



ESTADO DO MARANHÃO  
PODER JUDICIÁRIO  
COMARCA DE IMPERATRIZ  
FÓRUM "MIN. HENRIQUE DE LA ROCQUE ALMEIDA"

Rua Rui Barbosa, s/nº, Centro, Imperatriz-MA CEP 65900-440  
Tel.: (0\*\*99) 3529-2039



## SECRETARIA JUDICIAL DE DISTRIBUIÇÃO

### CERTIDÃO DE FALÊNCIA

Andreia Lima Cutrim  
Técnica Judiciária  
Mat. 11807

USANDO da faculdade que me confere a Lei, **CERTIFICO** a requerimento verbal de pessoa interessada que, dando busca nos Livros de registro de **DISTRIBUIÇÃO** dos feitos, referentes à **FALÊNCIA OU CONCORDATA**, do mês de **junho de 1971** até a presente data, **10/06/2021 às 12h01**, **NÃO CONSTA** distribuição alguma de pedido de **FALÊNCIA** ou **CONCORDATA E/OU RECUPERAÇÃO JUDICIAL** contra **COMERCIO DE PRODUTOS ALIMENTICIOS E SERVIÇOS R. G. LTDA**, empresa estabelecida nesta cidade e comarca de Imperatriz, estado do Maranhão. Inscrita no CNPJ sob o nº 26.157.840/0001-56.

**CERTIFICO**, finalmente que a Secretaria Judicial de Distribuição a meu cargo, é a única existente nesta Cidade e Comarca de Imperatriz. **O referido é verdade, me reporto e dou fé.** Dada e passada a presente Certidão nesta Secretaria, Cidade e Comarca de Imperatriz, Estado do Maranhão, aos **10 (dez) dias do mês de 06 (junho) do ano de 2021 (Dois Mil e Vinte e Um)**. Eu, **Arlete dos Santos Sousa Martins**, \_\_\_\_\_, Auxiliar Judiciário, matrícula 116236, digitei e datei. Eu, **EDILENE BANDEIRA DE ARAÚJO**, Distribuidora Judicial desta Comarca, assino.

Obs.: Esta Certidão Judicial é válida por 60 (sessenta dias), emitida em uma única via, sem rasuras e mediante assinatura do servidor, conforme os Artigos 198 e 199 do Código de Normas.

Imperatriz, 10 de junho de 2021.

*Andreia Lima Cutrim*

Andreia Lima Cutrim  
Técnica Judiciária  
Mat. 11807

*Arlete*

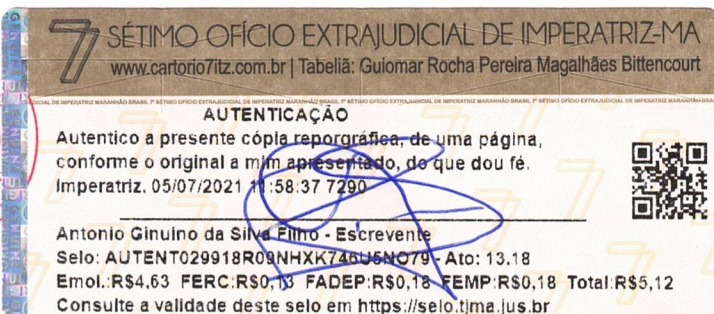



Descrição	Nota	Classificação	Exercício Atual
<b>ATIVO</b>			
<b>ATIVO CIRCULANTE</b>			
<b>DISPONIVEL</b>			
<b>CAIXA GERAL</b>			
CAIXA		1.1.1.01.001	15.658,35D
=CAIXA GERAL			****15.658,35D
<b>BANCO C/ MOVIMENTO</b>			
BANCO CONTA MOVIMENTO		1.1.1.02.002	55.365,20D
=BANCO C/ MOVIMENTO			****55.365,20D
=DISPONIVEL			****71.023,55D
<b>CLIENTES</b>			
<b>DUPLICATAS A RECEBER</b>			
DUPLICATAS A RECEBER		1.1.3.01.001	912.533,20D
=DUPLICATAS A RECEBER			****912.533,20D
=CLIENTES			****912.533,20D
<b>ESTOQUES</b>			
<b>MERCADORIAS P/ REVENDA</b>			
MERCADORIAS P/ REVENDA		1.1.4.01.001	1.144.225,66D
=MERCADORIAS P/ REVENDA			**1.144.225,66D
=ESTOQUES			**1.144.225,66D
=Total - ATIVO CIRCULANTE			**2.127.782,41D
<b>ATIVO NÃO CIRCULANTE</b>			
<b>ATIVO REALIZAVEL A LONGO PRAZO</b>			
<b>CLIENTES</b>			
DUPLICATAS A RECEBER		1.2.1.01.001	656.821,01D
=CLIENTES			****656.821,01D
=ATIVO REALIZAVEL A LONGO PRAZO			****656.821,01D
<b>IMOBILIZADO</b>			

RAIMUNDA DOS SANTOS COSTA  
Administrador  
CPF: 99687364300

JOSE DE JESUS MARQUES  
Tec.Contabil  
CPF:215.432.323-53 CRC: 5635



COMERCIO DE PRODUTOS ALIMENTICIOS E SERVICOS R. G. LTDA

CNPJ: 26157840/0001-56

NIRE: 21200942287

Endereço: AV DOS COLIBRIS, 11 SANTA INES, IMPERATRIZ - MA, CEP: 95919-406

Balanco Patrimonial encerrado em 31/12/2020

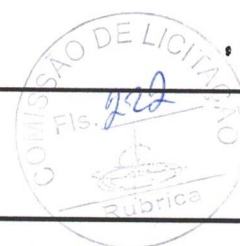

Descrição	Nota	Classificação	Exercício Atual
<b>MAQUINAS</b>			
MAQUINAS E EQUIPAMENTOS		1.2.3.01.001	212.601,54D
<b>=MAQUINAS</b>			<b>****212.601,54D</b>
<b>MOVEIS</b>			
MOVEIS E UTENSILIOS		1.2.3.02.001	101.033,46D
<b>=MOVEIS</b>			<b>****101.033,46D</b>
<b>VEICULOS</b>			
VEICULOS		1.2.3.03.001	200.000,00D
<b>=VEICULOS</b>			<b>****200.000,00D</b>
<b>(-) DEPRECIACÖES ACUMULADAS</b>			
(-) MAQUINAS E EQUIPAMENTOS		1.2.3.05.001	73.103,57C
(-) MOVEIS E UTENSILIOS		1.2.3.05.002	57.583,85C
(-) VEICULOS		1.2.3.05.003	56.444,82C
<b>=(-) DEPRECIACÖES ACUMULADAS</b>			<b>****187.132,24C</b>
<b>=IMOBILIZADO</b>			<b>****326.502,76D</b>
<b>=Total - ATIVO NÖO CIRCULANTE</b>			<b>****983.323,77D</b>
<b>=Total - ATIVO</b>			<b>**3.111.106,18D</b>
***** ( XXXXX ) *****			

RAIMUNDA DOS SANTOS COSTA  
Administrador  
CPF: 99687364300

JOSE DE JESUS MARQUES  
Tec.Contabil  
CPF:215.432.323-53 CRC: 5635



Descrição	Nota	Classificação	Exercício Atual
<b>PASSIVO</b>			
<b>PASSIVO CIRCULANTE</b>			
<b>FORNECEDORES</b>			
<b>FORNECEDORES</b>			
FORNECEDORES DIVERSOS		2.1.1.01.001	405.211,20C
<b>=FORNECEDORES</b>			<b>****405.211,20C</b>
<b>OBRIGAÇÕES SOCIAIS E TRABALHISTAS</b>			
SALARIOS A PAGAR		2.1.1.04.001	61.255,85C
INSS A RECOLHER		2.1.1.04.002	24.585,66C
FGTS A RECOLHER		2.1.1.04.003	31.086,46C
<b>=OBRIGAÇÕES SOCIAIS E TRABALHISTAS</b>			<b>****116.927,97C</b>
<b>OBRIGAÇÕES TRIBUTARIAS</b>			
SIMPLES NACIONAL A RECOLHER		2.1.1.05.001	90.652,48C
<b>=OBRIGAÇÕES TRIBUTARIAS</b>			<b>*****90.652,48C</b>
<b>=FORNECEDORES</b>			<b>****612.791,65C</b>
<b>=Total - PASSIVO CIRCULANTE</b>			<b>****612.791,65C</b>
<b>PASSIVO NÃO CIRCULANTE</b>			
<b>OBRIGAÇÕES A LONGO PRAZO</b>			
<b>PARCELAMENTOS</b>			
INSS PARCELADO 1		2.2.1.02.001	21.714,67C
<b>=PARCELAMENTOS</b>			<b>*****21.714,67C</b>
<b>OBRIGAÇÕES TRIBUTARIAS</b>			
TRIBUTOS		2.2.1.03.001	208.520,25C
<b>=OBRIGAÇÕES TRIBUTARIAS</b>			<b>****208.520,25C</b>
<b>=OBRIGAÇÕES A LONGO PRAZO</b>			<b>****230.234,92C</b>
<b>=Total - PASSIVO NÃO CIRCULANTE</b>			<b>****230.234,92C</b>
<b>PATRIMONIO LIQUIDO</b>			
<b>CAPITAL SOCIAL</b>			

RAIMUNDA DOS SANTOS COSTA  
Administrador  
CPF: 99687364300

JOSE DE JESUS MARQUES  
Tec. Contabil  
CPF: 215.432.323-53 CRC: 5635

*[Handwritten signature]*



**COMERCIO DE PRODUTOS ALIMENTICIOS E SERVICOS R. G. LTDA**

CNPJ: 26157840/0001-56

NIRE: 21200942287

Endereço: AV DOS COLIBRIS, 11 SANTA INES, IMPERATRIZ - MA, CEP: 95919-406

Balanco Patrimonial encerrado em 31/12/2020



Descrição	Nota	Classificação	Exercício Atual
<b>CAPITAL INTEGRALIZADO</b>			
CAPITAL SOCIAL		2.4.1.01.001	100.000,00C
<b>=CAPITAL INTEGRALIZADO</b>			<b>****100.000,00C</b>
<b>=CAPITAL SOCIAL</b>			<b>****100.000,00C</b>
<b>RESERVAS DE LUCROS</b>			
<b>LUCROS OU PREJUIZOS ACUMULADOS</b>			
LUCRO DO EXERCICIO		2.4.3.01.001	437.191,14C
LUCROS OU PREJUIZOS ACUMULADOS		2.4.3.01.003	1.730.888,47C
<b>=LUCROS OU PREJUIZOS ACUMULADOS</b>			<b>**2.168.079,61C</b>
<b>=RESERVAS DE LUCROS</b>			<b>**2.168.079,61C</b>
<b>=T o t a l - PATRIMONIO LIQUIDO</b>			<b>**2.268.079,61C</b>
<b>=T o t a l - PASSIVO</b>			<b>**3.111.106,18C</b>
***** (XXXXX) *****			

RAIMUNDA DOS SANTOS COSTA  
Administrador  
CPF: 99687364300

JOSE DE JESUS MARQUES  
Tec.Contabil  
CPF:215.432.323-53 CRC: 5635

**COMERCIO DE PRODUTOS ALIMENTICIOS E SERVICOS R. G. LTDA**

CNPJ : 26157840/0001-56 NIRE: 21200942287

Endereço: AV DOS COLIBRIS, 11 SANTA INES, IMPERATRIZ - MA, CEP: 65919-406

Balanco Patrimonial em 31/12/2020



Folha: 5

IMPORTA O PRESENTE BALANÇO PATRIMONIAL SOMANDO NO ATIVO E NO PASSIVO 3.111.106,18 (TRÊS MILHÕES, CENTO E ONZE MIL, CENTO E SEIS REAIS E DEZOITO CENTAVOS) DE ACORDO COM A DOCUMENTAÇÃO QUE NOS FOI APRESENTADA.

Imperatriz, 31 de dezembro de 2020

---

RAIMUNDA DOS SANTOS COSTA

Administrador

CPF: 99687364300

---

JOSE DE JESUS MARQUES

TEC.CONTABIL

CPF: 215.432.323-53 CRC: 5635



COMERCIO DE PRODUTOS ALIMENTICIOS E SERVICOS R. G. LTDA  
 CNPJ: 26157840/0001-56 NIRE: 21200942287  
 Endereço: AV DOS COLIBRIS, 11 SANTA INES, IMPERATRIZ - MA, CEP: 95919-406  
 Balanço de Resultado Econômico de 01/01/2020 até 31/12/2020

Folha: 6



Descrição	Classificação	Exercício Atual
RECEITAS		
RECEITA OPERACIONAL		
RECEITA BRUTA DE VENDAS / SERVIÇOS		
RECEITA BRUTA DE SERVIÇOS		
VENDAS / SERVICOS	3.1.1.01.001	2.795.689,75C
<b>=RECEITA BRUTA DE SERVIÇOS</b>		<b>**2.795.689,75C</b>
<b>=RECEITA BRUTA DE VENDAS / SERVIÇOS</b>		<b>**2.795.689,75C</b>
CUSTOS		
DEDUÇÃO DAS VENDAS		
SIMPLES NACIONAL	3.1.3.01.002	277.751,77D
<b>=DEDUÇÃO DAS VENDAS</b>		<b>****277.751,77D</b>
CUSTO DAS MERCADORIAS VENDIDAS		
CUSTO DAS MERCADORIAS VENDIDAS	3.1.3.02.005	1.411.846,37D
<b>=CUSTO DAS MERCADORIAS VENDIDAS</b>		<b>**1.411.846,37D</b>
<b>=CUSTOS</b>		<b>**1.689.598,14D</b>
<b>=T o t a l - RECEITA OPERACIONAL</b>		<b>**1.106.091,61C</b>
<b>=T o t a l - RECEITAS</b>		<b>**1.106.091,61C</b>
DESPESAS		
DESPESAS GERAIS		
DESPESAS OPERACIONAIS		
DESPESAS C/ PESSOAL		
SALARIOS	4.1.1.03.001	302.556,30D
FGTS	4.1.1.03.002	34.183,74D
MULTA RESCISORIA	4.1.1.03.003	26.455,20D
RESCISÕES	4.1.1.03.004	60.152,29D
FERIAS	4.1.1.03.006	64.588,20D

RAIMUNDA DOS SANTOS COSTA  
 Administrador  
 CPF: 99687364300

JOSE DE JESUS MARQUES  
 Tec. Contabil  
 CPF: 215.432.323-53 CRC: 5635

COMERCIO DE PRODUTOS ALIMENTICIOS E SERVICOS R. G. LTDA  
 CNPJ: 26157840/0001-56 NIRE: 21200942287  
 Endereço: AV DOS COLIBRIS, 11 SANTA INES, IMPERATRIZ - MA, CEP: 95919-406  
 Balanço de Resultado Econômico de 01/01/2020 até 31/12/2020

Folha: 7

Descrição	Classificação	Exercicio Atual
EXAMES	4.1.1.03.007	6.214,25D
PRO-LABORE	4.1.1.03.008	25.068,00D
<b>=DESPESAS C/ PESSOAL</b>		<b>****519.217,98D</b>
DESPESAS ADMINISTRATIVAS		
ENERGIA	4.1.1.04.001	25.685,30D
TELEFONE	4.1.1.04.002	8.741,22D
AGUA E ESGOTO	4.1.1.04.003	6.958,30D
MATERIAL P/ ESCRITORIO	4.1.1.04.004	9.874,25D
SERVIÇOS DE TERCEIROS	4.1.1.04.017	45.222,22D
<b>=DESPESAS ADMINISTRATIVAS</b>		<b>****96.481,29D</b>
<b>=DESPESAS OPERACIONAIS</b>		<b>****615.699,27D</b>
<b>=Total - DESPESAS GERAIS</b>		<b>****615.699,27D</b>
OUTRAS DESPESAS		
OUTRAS DESPESAS OPERACIONAIS		
OUTRAS DESPESAS OPERACIONAIS		
DESPESAS EVENTUAIS	4.2.1.01.002	53.201,20D
<b>=OUTRAS DESPESAS OPERACIONAIS</b>		<b>*****53.201,20D</b>
<b>=OUTRAS DESPESAS OPERACIONAIS</b>		<b>*****53.201,20D</b>
<b>=Total - OUTRAS DESPESAS</b>		<b>*****53.201,20D</b>
<b>=Total - DESPESAS</b>		<b>****668.900,47D</b>
RESULTADO DO EXERCÍCIO		

RECEITAS-----> 1.106.091,61C  
 DESPESAS + TRANSITÓRIO-----> 668.900,47D  
 LUCRO LÍQUIDO DO EXERCÍCIO: \*\*\*\*\*437.191,14

RAIMUNDA DOS SANTOS COSTA  
 Administrador  
 CPF: 99687364300

JOSE DE JESUS MARQUES  
 Tec.Contabil  
 CPF:215.432.323-53 CRC: 5635



*Handwritten signature in blue ink.*



**COMERCIO DE PRODUTOS ALIMENTICIOS E SERVICOS R. G. LTDA**

CNPJ: 26157840/0001-56 Nire:21200942287

Endereço: AV DOS COLIBRIS, 11 SANTA INES, IMPERATRIZ - MA, CEP: 65919-406

Demonstração do Resultado do Exercício em 31/12/2020

Folha: 8



IMPORTA A PRESENTE DEMONSTRAÇÃO DE RESULTADO COM LUCRO DE 437.191,14 (QUATROCENTOS E TRINTA E SETE MIL, CENTO E NOVENTA E UM Reais E QUATORZE CENTAVOS) DE ACORDO COM A DOCUMENTAÇÃO QUE NOS FOI APRESENTADA.

IMPERATRIZ, 31 DE DEZEMBRO DE 2020

---

RAIMUNDA DOS SANTOS COSTA

Administrador

CPF: 99687364300

---

JOSE DE JESUS MARQUES

TEC.CONTABIL

CPF: 215.432.323-53 CRC: 5635

**COMERCIO DE PRODUTOS ALIMENTICIOS E SERVICOS R. G. LTDA**  
 CNPJ: 26157840/0001-56 NIRE: 21200942287  
 Endereço: AV DOS COLIBRIS, 11 SANTA INES, IMPERATRIZ - MA, CEP: 95919-406  
 Análise Econômica e Financeira de 01/01/2020 até 31/12/2020

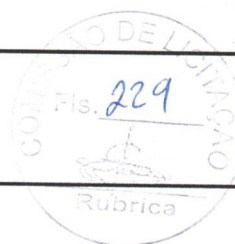

**Solvência Geral**

Ativo	3.111.106,18	
<hr/>		
Passivo Circulante + Passivo não Circulante (Obrigações a LP)	843.026,57	= 3,69

Quanto maior, melhor. O investimento total equivale a 369 % do capital de terceiros.

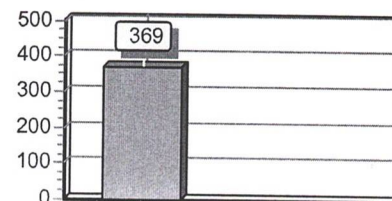

**Liquidez Geral**

Ativo Circulante + Ativo Realizável a LP	2.127.782,41	
<hr/>		
Passivo Circulante + Passivo Não-Circulante (Obrigações a LP)	843.026,57	= 2,52

Quanto maior, melhor. A empresa possui R\$2,52 de ativo Circulante e ativo realizável a longo prazo para cada R\$1,00 de dívida total.

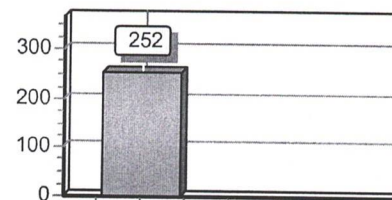

**Liquidez Corrente**

Ativo Circulante	2.127.782,41	
<hr/>		
Passivo Circulante	612.791,65	= 3,47

Quanto maior, melhor. A empresa possui R\$3,47 de ativo circulante para cada R\$1,00 de dívida de curto prazo.

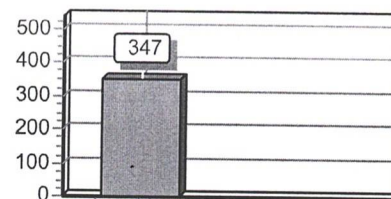

Sob as penas da lei, declaramos que as informações aqui contidas são verdadeiras e nos responsabilizamos por todas elas de acordo com a documentação que nos foi apresentada.

Imperatriz, 31 de dezembro de 2020.

RAIMUNDA DOS SANTOS COSTA  
 Administrador  
 CPF: 99687364300

JOSE DE JESUS MARQUES  
 Tec. Contabil  
 CPF: 215.432.323-53 CRC: 5635





## ASSINATURA ELETRÔNICA

Certificamos que o ato da empresa COMERCIO DE PRODUTOS ALIMENTICIOS E SERVIÇOS R. G. LTDA consta assinado digitalmente por:

IDENTIFICAÇÃO DO(S) ASSINANTE(S)	
CPF	Nome
21543232353	JOSE DE JESUS MARQUES
99687364300	RAIMUNDA DOS SANTOS COSTA

**JUCEMA**

CERTIFICO O REGISTRO EM 15/04/2021 17:51 SOB Nº 20210508833.  
PROTOCOLO: 210508833 DE 15/04/2021.  
CÓDIGO DE VERIFICAÇÃO: 12102569728. CNPJ DA SEDE: 26157840000156.  
NIRE: 21200942287. COM EFEITOS DO REGISTRO EM: 15/04/2021.  
COMERCIO DE PRODUTOS ALIMENTICIOS E SERVIÇOS R. G. LTDA

LÍLIAN THERESA RODRIGUES MENDONÇA  
SECRETÁRIA-GERAL

[www.empresafacil.ma.gov.br](http://www.empresafacil.ma.gov.br)

A validade deste documento, se impresso, fica sujeito à comprovação de sua autenticidade nos respectivos portais, informando seus respectivos códigos de verificação.

## Termo de Abertura



Nome do Livro: DIÁRIO

Nº de Ordem: 5

O presente termo contém um Livro do tipo DIÁRIO, com páginas numeradas, do nº 01 ao nº 188, e servirá para a escrituração dos lançamentos próprios da empresa COMERCIO DE PRODUTOS ALIMENTICIOS E SERVIÇOS R. G. LTDA, município Imperatriz, CNPJ nº 26.157.840/0001-56, Número de Registro (NIRE) 21200942287.

Data do arquivamento dos atos constitutivos: 13/09/2016

Data de encerramento do exercício social: 31/12/2020

Imperatriz, 01/01/2020

\_\_\_\_\_  
JOSE DE JESUS MARQUES  
CONTADOR  
CRC/MA 5635

\_\_\_\_\_  
RAIMUNDA DOS SANTOS COSTA  
Administrador, Sócio  
CPF 996.873.643-00



## Termo de Encerramento



Nome do Livro: DIÁRIO

Nº de Ordem: 5

O presente termo contém um Livro do tipo DIÁRIO, com páginas numeradas, do nº 01 ao nº 188, e serviu para escrituração no período de 01/01/2020 a 31/12/2020, da empresa COMERCIO DE PRODUTOS ALIMENTICIOS E SERVIÇOS R. G. LTDA.

Imperatriz, 31/12/2020

---

JOSE DE JESUS MARQUES  
CONTADOR  
CRC/MA 5635

---

RAIMUNDA DOS SANTOS COSTA  
Administrador, Sócio  
CPF 996.873.643-00

A small, stylized handwritten signature in blue ink, possibly reading "Raimunda".

A larger, more legible handwritten signature in blue ink, clearly reading "Raimunda".



# PREFEITURA MUNICIPAL DE IMPERATRIZ

## Ficha Cadastral

03/07/2021 18:45:27

IMP. DE LICIT. Nº 001/2021  
FIS. 233  
Câmara Municipal  
Imperatriz

### DADOS GERAIS

**CNPJ:** 26.157.840/0001-56  
**TIPO DE PESSOA:** Jurídica  
**NOME:** COMERCIO DE PRODUTOS ALIMENTICIOS E SERVICOS R. G. LTDA  
**NOME FANTASIA:** RG COMERCIO  
**INSCRIÇÃO MUNICIPAL:** 954551  
**NATUREZA JURÍDICA:** SOCIEDADE EMPRESÁRIA LIMITADA  
**SITUAÇÃO CADASTRAL:** Ativo  
**DATA DE REGISTRO:** 2016-09-13 00:00:00.0

### ENDEREÇO

**LOGRADOURO:** DOS COLIBRIS  
**CIDADE/UF:** IMPERATRIZ/MA  
**NÚMERO:** 11  
**COMPLEMENTO:** QUADRA:25;LOTE:11;LOTEAMENTO:SAM. VIVENDA DOS PASSAROS;  
**CEP:** 65919406  
**BAIRRO:** SANTA INES

### CONTATO

#### TELEFONES:

99 81489720

### ATIVIDADES ECONÔMICAS

CÓDIGO	TIPO	DESCRIÇÃO
469150000	Principal	COMERCIO ATACADISTA DE MERCADORIAS EM GERAL, COM PREDOMINANCIA DE
475550200	-	COMERCIO VAREJISTA DE ARTIGOS DE ARMARINHO
476100300	-	COMERCIO VAREJISTA DE ARTIGOS DE PAPELARIA
475390000	-	COMERCIO VAREJISTA ESPECIALIZADO DE ELETRODOMESTICOS E EQUIPAMENTOS DE
476100100	-	COMERCIO VAREJISTA DE LIVROS
464270200	-	COMERCIO ATACADISTA DE ROUPAS E ACESSORIOS PARA USO PROFISSIONAL E DE
471210000	-	COMERCIO VAREJISTA DE MERCADORIAS EM GERAL, COM PREDOMINANCIA DE PRODUTOS
476360200	-	COMERCIO VAREJISTA DE ARTIGOS ESPORTIVOS
475120100	-	COMÉRCIO VAREJISTA ESPECIALIZADO DE EQUIPAMENTOS E SUPRIMENTOS DE
475470100	-	COMERCIO VAREJISTA DE MOVEIS
475630000	-	COMERCIO VAREJISTA ESPECIALIZADO DE INSTRUMENTOS MUSICAIS E ACESSORIOS
477170100	-	COMERCIO VAREJISTA DE PRODUTOS FARMACEUTICOS, SEM MANIPULACAO DE FORMULAS
475989900	-	COMERCIO VAREJISTA DE OUTROS ARTIGOS DE USO DOMESTICO NAO ESPECIFICADOS
474409900	-	COMERCIO VAREJISTA DE MATERIAIS DE CONSTRUCAO EM GERAL
478220100	-	COMERCIO VAREJISTA DE CALCADOS
492130100	-	TRANSPORTE RODOVIARIO COLETIVO DE PASSAGEIROS, COM ITINERARIO FIXO, MUNICIPAL
492300200	-	SERVICO DE TRANSPORTE DE PASSAGEIROS - LOCACAO DE AUTOMOVEIS COM MOTORISTA
492480000	-	TRANSPORTE ESCOLAR

Ally

492990100	-	TRANSPORTE RODOVIARIO COLETIVO DE PASSAGEIROS, SOB REGIME DE FRETAMENTO,
773220100	-	ALUGUEL DE MAQUINAS E EQUIPAMENTOS PARA CONSTRUCAO SEM OPERADOR, EXCETO
478140000	-	COMERCIO VAREJISTA DE ARTIGOS DO VESTUARIO E ACESSORIOS
478900500	-	COMERCIO VAREJISTA DE PRODUTOS SANEANTES DOMISSANITARIOS
771100000	-	LOCACAO DE AUTOMOVEIS SEM CONDUTOR
478900700	-	COMERCIO VAREJISTA DE EQUIPAMENTOS PARA ESCRITORIO
412040000	-	CONSTRUCAO DE EDIFICIOS



A small, handwritten blue mark or signature, possibly a stylized letter or symbol.

A handwritten signature in blue ink, appearing to be "Ruelly".





Resultado da Consulta SINTEGRAICMS

**IDENTIFICAÇÃO**

**CGC:** 26.157.840/0001-56 **Inscrição Estadual:** 12.504582-4

**Razão Social:** COMERCIO DE PRODUTOS ALIMENTICIOS E SERVICOS R G LTDA

**Regime Apuração:** NORMAL

**ENDEREÇO**

**Logradouro:** AVE DOS COLIBRIS

**Número:** 11 **Complemento:**

**Bairro:** SANTA INES

**Município:** IMPERATRIZ **UF:** MA

**CEP:** 65919406 **DDD:** **Telefone:** 35283685

**INFORMAÇÕES COMPLEMENTARES**

**CNAE** 4691500 - COMÉRCIO ATACADISTA DE MERCADORIAS EM GERAL, COM

**Principal:** PREDOMINÂNCIA DE PRODUTOS ALIMENTÍCIOS

**CNAEs Secundários**

Código	Descrição CNAE
4759899	COMÉRCIO VAREJISTA DE OUTROS ARTIGOS DE USO DOMÉSTICO NÃO ESPECIFICADOS ANTERIORMENTE
4761001	COMÉRCIO VAREJISTA DE LIVROS
4761003	COMÉRCIO VAREJISTA DE ARTIGOS DE PAPELARIA
4763602	COMÉRCIO VAREJISTA DE ARTIGOS ESPORTIVOS
4771701	COMÉRCIO VAREJISTA DE PRODUTOS FARMACÊUTICOS, SEM MANIPULAÇÃO DE FÓRMULAS
4781400	COMÉRCIO VAREJISTA DE ARTIGOS DO VESTUÁRIO E ACESSÓRIOS
4782201	COMÉRCIO VAREJISTA DE CALÇADOS
4789005	COMÉRCIO VAREJISTA DE PRODUTOS SANEANTES DOMISSANITÁRIOS
4789007	COMÉRCIO VAREJISTA DE EQUIPAMENTOS PARA ESCRITÓRIO
4921301	TRANSPORTE RODOVIÁRIO COLETIVO DE PASSAGEIROS, COM ITINERÁRIO FIXO, MUNICIPAL
7732201	ALUGUEL DE MÁQUINAS E EQUIPAMENTOS PARA CONSTRUÇÃO SEM OPERADOR, EXCETO ANDAIMES
4923002	SERVIÇO DE TRANSPORTE DE PASSAGEIROS - LOCAÇÃO DE AUTOMÓVEIS COM MOTORISTA
4924800	TRANSPORTE ESCOLAR
4929901	TRANSPORTE RODOVIÁRIO COLETIVO DE PASSAGEIROS, SOB REGIME DE FRETAMENTO, MUNICIPAL
7711000	LOCAÇÃO DE AUTOMÓVEIS SEM CONDUTOR
4120400	CONSTRUÇÃO DE EDIFÍCIOS
4642702	COMÉRCIO ATACADISTA DE ROUPAS E ACESSÓRIOS PARA USO PROFISSIONAL E DE SEGURANÇA DO TRABALHO
4712100	COMÉRCIO VAREJISTA DE MERCADORIAS EM GERAL, COM PREDOMINÂNCIA DE PRODUTOS ALIMENTÍCIOS - MINIMERCADOS, MERCEARIAS E ARMAZÉNS
4744099	COMÉRCIO VAREJISTA DE MATERIAIS DE CONSTRUÇÃO EM GERAL
4751201	COMÉRCIO VAREJISTA ESPECIALIZADO DE EQUIPAMENTOS E SUPRIMENTOS DE INFORMÁTICA
4753900	COMÉRCIO VAREJISTA ESPECIALIZADO DE ELETRODOMÉSTICOS E EQUIPAMENTOS DE ÁUDIO E VÍDEO
4754701	COMÉRCIO VAREJISTA DE MÓVEIS
4755502	COMERCIO VAREJISTA DE ARTIGOS DE ARMARINHO
4756300	COMÉRCIO VAREJISTA ESPECIALIZADO DE INSTRUMENTOS MUSICAIS E ACESSÓRIOS

**Situação Cadastral Vigente:** HABILITADO

**Data desta Situação Cadastral:** 04/03/2021

**OBRIGAÇÕES**

**NFe a partir de** 01/09/2009 - (4691500), 01/10/2010 - (4642702), 02/03/2018 - (CNAE's): (Devido emissão voluntária),

**EDF a partir de:** 01/01/2021,

**CTE a partir de:** 01/03/2012 - (OBRIGADO => SERVIÇO DE TRANSPORTE),

Observação: Os dados acima estão baseados em informações fornecidas pelo próprio contribuinte cadastrado. Não valem como certidão de sua efetiva existência de fato e de direito, não são oponíveis à Fazenda e nem excluem a responsabilidade tributária derivada de operações com ele ajustadas.

**Data da Consulta:** 05/07/2021



Número da Consulta:

Nova Consulta    Imprimir

Desenvolvido pela Sefaz/COTEC - 2005-2012





A Empresa H R ALENCAR COMERCIO EIRELI, inscrita no CNPJ sob o número 29.005.080/0001-50 situada à Rua Godofredo Viana nº 520, Centro, Imperatriz - MA, telefone (99) 98134-1787 ou 3524-2789, Atesta para os devidos fins que a EMPRESA COMERCIO DE PRODUTOS ALIMENTICIOS E SERVIÇOS RG LTDA ME, inscrita no CNPJ 26.157.840/0001-56, situada na Avenida dos Colibris nº 11, - Santa Inês - Cep: 65.919-406 - Imperatriz - MA, forneceu materiais conforme descrição abaixo, sendo todos em plenas condições de prazo e validade, cumprindo os prazos de entrega.

- Equipamentos e suprimentos de informática.
- Móveis.

Atestamos que tais objetos foram entregues de maneira satisfatória, não existindo em nosso registro até a presente data, fatos que desabonem sua conduta e responsabilidade com as obrigações assumidas.

1º Ofício

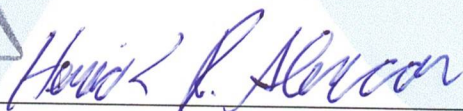

Herick Rodrigues Alencar

Imperatriz - MA, 05 de Julho de 2021

Rua Godofredo Viana, nº 501, Bairro Centro - CEP: 65900-100  
Contato: (99) 3524-2091 - cartorioveloso@gmail.com

**1º OFÍCIO**  
EXTRAJUDICIAL  
DE IMPERATRIZ  
CARTÓRIO VELOSO

Poder Judiciário TJMA. Selo:  
RECFIR029652HG1AG1B3FZC1QQ23, 05/07/2021  
15:56:22. Ato: 13.17.2, Parte(s): HERICK RODRIGUES  
ALENCAR, Rec Firma: Semelhança, Total R\$ 5,12 Emol  
R\$ 4,63 FERC R\$ 0,13 FADEP R\$ 0,18 FEMP R\$ 0,18  
Consulte em <https://selo.tjma.jus.br>



Jose Roberto Sousa Veloso  
Tabelião Substituto

Fone: (99) 98134-1787

Rua Godofredo Viana, 520, 2º andar, sala 06, Centro, Imperatriz - MA - CEP.  
65.901-480

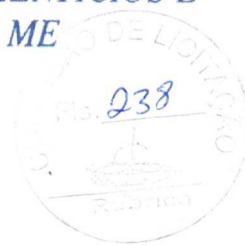

**PREGÃO PRESENCIAL Nº 021/2021-CPL**

**ANEXO IV**

**DECLARAÇÃO DE CUMPRIMENTO DO INC. V DO ART. 27 DA LEI 8.666/93**

**DECLARAÇÃO**

COMERCIO DE PRODUTOS ALIMENTÍCIOS E SERVIÇOS RG LTDA ME, inscrito no CNPJ nº 26.157.840/0001-56 por intermédio do seu representante legal a Sra Raimunda dos Santos Costa, portador da Carteira de Identidade nº 016230092001-8 SSP/MA e do CPF Nº 996.873.643-00, DECLARA, para fins do disposto no inc. V do art. 27 da Lei nº 8.666, de 21 de Junho de 1993, acrescido pela Lei nº 9.854, de 27 de Outubro de 1999, que não emprega menor de dezoito anos em trabalho noturno, perigoso ou insalubre e não emprega menor de dezesseis anos.

Ressalva: emprega menor, a partir de quatorze anos, na condição de aprendiz ( ).

Imperatriz, 06 de Julho de 2021

Às 10:00horas

COMÉRCIO DE PRODUTOS ALIMENTÍCIOS E SERVIÇOS R.G LTDA-ME  
RAIMUNDA DOS SANTOS COSTA

CNPJ: 26.157.840/0001-56  
COMERCIO DE PRODUTOS ALIMENTÍCIOS  
SERVIÇOS R.G LTDA  
Av. Dos Colibris, Nº 11 Bairro Santa Inês  
CEP: 65.919-406  
Imperatriz - MA

PODER JUDICIÁRIO  
JUSTIÇA DO TRABALHO**CERTIDÃO NEGATIVA DE DÉBITOS TRABALHISTAS**

Nome: COMERCIO DE PRODUTOS ALIMENTICIOS E SERVICOS R. G. LTDA  
(MATRIZ E FILIAIS)

CNPJ: 26.157.840/0001-56

Certidão nº: 19167465/2021

Expedição: 19/06/2021, às 11:49:51

Validade: 15/12/2021 - 180 (cento e oitenta) dias, contados da data de sua expedição.

Certifica-se que **COMERCIO DE PRODUTOS ALIMENTICIOS E SERVICOS R. G. LTDA (MATRIZ E FILIAIS)**, inscrito(a) no CNPJ sob o nº **26.157.840/0001-56**, **NÃO CONSTA** do Banco Nacional de Devedores Trabalhistas.

Certidão emitida com base no art. 642-A da Consolidação das Leis do Trabalho, acrescentado pela Lei nº 12.440, de 7 de julho de 2011, e na Resolução Administrativa nº 1470/2011 do Tribunal Superior do Trabalho, de 24 de agosto de 2011.

Os dados constantes desta Certidão são de responsabilidade dos Tribunais do Trabalho e estão atualizados até 2 (dois) dias anteriores à data da sua expedição.

No caso de pessoa jurídica, a Certidão atesta a empresa em relação a todos os seus estabelecimentos, agências ou filiais.

A aceitação desta certidão condiciona-se à verificação de sua autenticidade no portal do Tribunal Superior do Trabalho na Internet (<http://www.tst.jus.br>).

Certidão emitida gratuitamente.

**INFORMAÇÃO IMPORTANTE**

Do Banco Nacional de Devedores Trabalhistas constam os dados necessários à identificação das pessoas naturais e jurídicas inadimplentes perante a Justiça do Trabalho quanto às obrigações estabelecidas em sentença condenatória transitada em julgado ou em acordos judiciais trabalhistas, inclusive no concernente aos recolhimentos previdenciários, a honorários, a custas, a emolumentos ou a recolhimentos determinados em lei; ou decorrentes de execução de acordos firmados perante o Ministério Público do Trabalho ou Comissão de Conciliação Prévia.





PREFEITURA MUNICIPAL DE IMPERATRIZ  
SECRETARIA MUNICIPAL DA FAZENDA

2021



## ALVARÁ DE LICENÇA E FUNCIONAMENTO

INSCRIÇÃO MUNICIPAL	CPF/CNPJ	NÚMERO DE CONTROLE
954551	26.157.840/0001-56	8032021247858

### RAZÃO SOCIAL

COMERCIO DE PRODUTOS ALIMENTICIOS E SERVICOS R. G. LTDA

### NOME FANTASIA

RG COMERCIO

### LOCALIZAÇÃO

INSCRIÇÃO IMOBILIÁRIA 088028

AV DOS COLIBRIS N° 11 QUADRA:25;LOTE:11;LOTEAMENTO:SAM. VIVENDA DOS PASSAROS; , SANTA INES  
65919406 -IMPERATRIZ-MA

### CNAE Principal e Secundários

469150000 - COMERCIO ATACADISTA DE MERCADORIAS EM GERAL, COM PREDOMINANCIA DE PRODUTOS ALIMENTICIOS  
475390000 - COMERCIO VAREJISTA ESPECIALIZADO DE ELETRODOMESTICOS E EQUIPAMENTOS DE AUDIO E VIDEO  
475470100 - COMERCIO VAREJISTA DE MOVEIS  
475550200 - COMERCIO VAREJISTA DE ARTIGOS DE ARMARINHO  
476100300 - COMERCIO VAREJISTA DE ARTIGOS DE PAPELARIA

### RESTRIÇÕES

Este contribuinte está autorizado a desenvolver as atividades acima elencadas e firma compromisso, sob as penas da lei, de que conhece e atende os requisitos legais exigidos para funcionamento e exercício das atividades econômicas constantes do objeto social, no que respeita ao uso e ocupação do solo, as atividades domiciliares e restrições ao uso de espaços públicos, acessibilidade e de segurança sanitária, ambiental e de prevenção contra incêndios e pânico. O contribuinte reconhece que o não atendimento a estes requisitos acarretará a suspensão e a cassação subsequente do Alvará de Funcionamento, nos termos da legislação vigente.

LANCAMENTO DE ALVARA POR OFICIO 2021

NOTA: ESTE ALVARÁ DEVE SER AFIXADO EM LOCAL VISÍVEL E ACESSÍVEL À FISCALIZAÇÃO.

EMITIDO EM: 24/02/2021

VALIDADE: 28/02/2022

CÓDIGO DE AUTENTICIDADE:

705FA724F3D53C9FD87BD08D0E0F17AB