



Ministério da Economia
Secretaria Especial de Desburocratização, Gestão e Governo Digital
Secretaria de Gestão

Sistema de Cadastramento Unificado de Fornecedores - SICAF

Certificado de Registro Cadastral - CRC

(Emissão conforme art. 17 da Instrução Normativa nº 03, de 26 abril de 2018)

CNPJ: 26.157.840/0001-56
Razão Social: COMERCIO DE PRODUTOS ALIMENTICIOS E SERVICOS R. G. LTDA

Atividade Econômica Principal:

4691-5/00 - COMÉRCIO ATACADISTA DE MERCADORIAS EM GERAL, COM
PREDOMINÂNCIA DE PRODUTOS ALIMENTÍCIOS

Endereço:

AVENIDA DOS COLIBRIS, 11 - SANTA INES - Imperatriz / Maranhão

Observações:

A veracidade das informações poderá ser verificada no endereço www.comprasgovernamentais.gov.br.
Este certificado não substitui os documentos enumerados nos artigos 28 a 31 da Lei nº 8.666, de 1993.

Emitido em: 22/03/2021 08:18



Ministério da Economia
Secretaria Especial de Desburocratização, Gestão e Governo Digital
Secretaria de Gestão

Sistema de Cadastramento Unificado de Fornecedores - SICAF

Declaração

Declaramos para os fins previstos na Lei nº 8.666, de 1993, conforme documentação registrada no SICAF, que a situação do fornecedor no momento é a seguinte:

Dados do Fornecedor

CNPJ: 26.157.840/0001-56 DUNS@: 944447667
Razão Social: COMERCIO DE PRODUTOS ALIMENTICIOS E SERVICOS R. G. LTDA
Nome Fantasia: RG COMERCIO
Situação do Fornecedor: Credenciado Data de Vencimento do Cadastro: 22/03/2021
Natureza Jurídica: SOCIEDADE EMPRESÁRIA LIMITADA
MEI: Não
Porte da Empresa: Empresa de Pequeno

Ocorrências e Impedimentos

Ocorrência: Nada Consta
Impedimento de Licitar: Nada Consta

Níveis cadastrados:

I - Credenciamento

II - Habilitação Jurídica

III - Regularidade Fiscal e Trabalhista Federal

Receita Federal e PGFN	Validade:	24/07/2021
FGTS	Validade:	28/03/2021
Trabalhista (http://www.tst.jus.br/certidao)	Validade:	27/06/2021

IV - Regularidade Fiscal Estadual/Distrital e Municipal

Receita Estadual/Distrital	Validade:	16/07/2021
Receita Municipal	Validade:	21/05/2021

V - Qualificação Técnica

VI - Qualificação Econômico-Financeira

Validade: 31/03/2021

Esta declaração é uma simples consulta e não tem efeito legal

Emitido em: 22/03/2021 08:19

CPF: 996.873.643-00 Nome: RAIMUNDA DOS SANTOS COSTA

Ass: _____

temporariamente, o acesso a cargos públicos; ou por crime falimentar, de prevaricação, peita ou suborno, concussão, peculato, ou contra economia popular, contra o sistema financeiro nacional, contra as normas de defesa da concorrência, contra as relações de consumo, fé pública, ou a propriedade (Art. 1.011, § 1º, CC/2002).

17ª. – A sócia elege o foro de Imperatriz, Estado Maranhão, para dirimir eventuais dúvidas inerentes ao presente contrato. Com expressão renúncia de qualquer outro, por mais privilegiado que seja. (Art. 53, III, “e” do Dec. 1.800/96).

E, por estarem justos e contratados, assinam as partes o presente instrumento, lavrado em 01 (uma) via de igual teor e forma, processando-se em seguida os devidos registros.

Imperatriz – MA. 01 de outubro de 2020.

RAIMUNDA DOS SANTOS COSTA

GLEICIANE DOS SANTOS COSTA



MINISTÉRIO DA ECONOMIA

Secretaria Especial de Desburocratização, Gestão e Governo Digital

Secretaria de Governo Digital

Departamento Nacional de Registro Empresarial e Integração

Página 7 de 7



ASSINATURA ELETRÔNICA

Certificamos que o ato da empresa COMERCIO DE PRODUTOS ALIMENTICIOS E SERVIÇOS R. G. LTDA consta assinado digitalmente por:

IDENTIFICAÇÃO DO(S) ASSINANTE(S)	
CPF	Nome
60403892309	GLEICIANE DOS SANTOS COSTA
99687364300	RAIMUNDA DOS SANTOS COSTA

JUCEMA

CERTIFICO O REGISTRO EM 08/10/2020 14:44 SOB N° 20200863533.
PROTOCOLO: 200863533 DE 08/10/2020.
CÓDIGO DE VERIFICAÇÃO: 12004829506. CNPJ DA SEDE: 26157840000156.
NIRE: 21200942287. COM EFEITOS DO REGISTRO EM: 01/10/2020.
COMERCIO DE PRODUTOS ALIMENTICIOS E SERVIÇOS R. G. LTDA

LÍLIAN THERESA RODRIGUES MENDONÇA
SECRETÁRIA-GERAL
www.empresafacil.ma.gov.br

A validade deste documento, se impresso, fica sujeito à comprovação de sua autenticidade nos respectivos portais, informando seus respectivos códigos de verificação.

CONTRATO DE CONSTITUIÇÃO DA "COMERCIO DE PRODUTOS ALIMENTICIOS E SERVIÇOS R. G. LTDA "



Pelo presente instrumento particular de Contrato Social:

RAIMUNDA DOS SANTOS COSTA, inscrito(a) no Cadastro de Pessoa Física sob o número 99687364300, nacionalidade brasileira, natural de Caxias - MA, casado(a) em Comunhão Parcial, nascido(a) em 23/08/1981, EMPRESARIA, RG: 016230092001-8 -SESP-MA, residente e domiciliado na(o) RUA MARLY SARNEY, nº 223, NOVA IMPERATRIZ, Imperatriz-MA, CEP 65900270.

GLEICIANE DOS SANTOS COSTA, inscrito(a) no Cadastro de Pessoa Física sob o número 60403892309, nacionalidade brasileira, natural de Imperatriz - MA, solteiro(a), nascido(a) em 04/05/1992, EMPRESARIA, RG: 027008082004-9 -SESC-MA, residente e domiciliado na(o) AVENIDA NEWTON BELLO, nº 94, SANTA RITA, Imperatriz-MA, CEP 65919050.

Resolvem, em comum acordo, constituir uma sociedade limitada, nos termos da Lei n.º 10.406/2002, mediante as condições e cláusulas seguintes:

DO NOME EMPRESARIAL, DA SEDE E DAS FILIAIS

CLÁUSULA PRIMEIRA. A sociedade girará sob o nome empresarial de COMERCIO DE PRODUTOS ALIMENTICIOS E SERVIÇOS R. G. LTDA e terá sede na RUA CEARA, 801, CENTRO, Imperatriz, MA, CEP 65901610 e usará a expressão RG COMERCIO como nome fantasia podendo, todavia estabelecer filiais, agências ou sucursais em qualquer ponto do território nacional ou fora dele mediante alteração assinada por todos os sócios.

DO OBJETO SOCIAL

CLÁUSULA SEGUNDA. A sociedade terá o seguinte objeto social: COMERCIO VAREJISTA DE MERCADORIAS EM GERAL, COM PREDOMINANCIA DE PRODUTOS ALIMENTICIOS - MINIMERCADOS, MERCEARIAS E ARMAZENS CONSTRUCAO DE EDIFICIOS COMERCIO VAREJISTA DE MATERIAIS DE CONSTRUCAO EM GERAL COMERCIO VAREJISTA ESPECIALIZADO DE EQUIPAMENTOS E SUPRIMENTOS DE INFORMATICA COMERCIO VAREJISTA ESPECIALIZADO DE ELETRODOMESTICOS E EQUIPAMENTOS DE AUDIO E VIDEO COMERCIO VAREJISTA DE MOVEIS COMERCIO VAREJISTA DE ARTIGOS DE ARMARINHO COMERCIO VAREJISTA ESPECIALIZADO DE INSTRUMENTOS MUSICAIS E ACESSORIOS COMERCIO VAREJISTA DE LIVROS COMERCIO VAREJISTA DE ARTIGOS DE PAPELARIA COMERCIO VAREJISTA DE ARTIGOS ESPORTIVOS COMERCIO VAREJISTA DE PRODUTOS FARMACEUTICOS, SEM MANIPULACAO DE FORMULAS COMERCIO VAREJISTA DE ARTIGOS DO VESTUARIO E ACESSORIOS COMERCIO VAREJISTA DE CALCADOS COMERCIO VAREJISTA DE PRODUTOS SANEANTES DOMISSANITARIOS COMERCIO VAREJISTA DE EQUIPAMENTOS PARA ESCRITORIO TRANSPORTE RODOVIARIO COLETIVO DE PASSAGEIROS, COM ITINERARIO FIXO, MUNICIPAL SERVICIO DE TRANSPORTE DE PASSAGEIROS - LOCACAO DE AUTOMOVEIS COM

JUNTA COMERCIAL DO ESTADO DO MARANHÃO

CERTIFICO O REGISTRO EM 13/09/2016 14:59 SOB Nº 21200942287.
PROTOCOLO: 160527970 DE 10/08/2016. CÓDIGO DE VERIFICAÇÃO:
11601780360. NIRE: 21200942287.
COMERCIO DE PRODUTOS ALIMENTICIOS E SERVIÇOS R. G. LTDA

JUCEMA

Lilian Theresia Rodrigues Mendonça
SECRETÁRIA-GERAL
SÃO LUÍS, 13/09/2016

Documento assinado digitalmente por: JUNTA COMERCIAL DO ESTADO DO MARANHÃO em 13/09/2016, às 13:38.

A autenticidade deste documento poderá ser consultada em <http://www.jucema.ma.gov.br> ou em outros portais, informando seus respectivos códigos de verificação.

MOTORISTA TRANSPORTE ESCOLAR TRANSPORTE RODOVIARIO COLETIVO DE PASSAGEIROS, SOB REGIME DE FRETAMENTO, MUNICIPAL LOCAÇÃO DE AUTOMOVEIS SEM CONDUTOR ALUGUEL DE MAQUINAS E EQUIPAMENTOS PARA CONSTRUÇÃO SEM OPERADOR, EXCETO ANDAIMES

1 - Atividade Principal: Comércio varejista de mercadorias em geral, com predominância de produtos alimentícios - minimercados, mercearias e armazéns, CNAE 4712-1/00.

2 - Atividade Secundária: Construção de edifícios, CNAE 4120-4/00.

3 - Atividade Secundária: Comércio varejista de materiais de construção em geral, CNAE 4744-0/99.

4 - Atividade Secundária: Comércio varejista especializado de equipamentos e suprimentos de informática, CNAE 4751-2/01.

5 - Atividade Secundária: Comércio varejista especializado de eletrodomésticos e equipamentos de áudio e vídeo, CNAE 4753-9/00.

6 - Atividade Secundária: Comércio varejista de móveis, CNAE 4754-7/01.

7 - Atividade Secundária: Comércio varejista de artigos de armarinho, CNAE 4755-5/02.

8 - Atividade Secundária: Comércio varejista especializado de instrumentos musicais e acessórios, CNAE 4756-3/00.

9 - Atividade Secundária: Comércio varejista de livros, CNAE 4761-0/01.

10 - Atividade Secundária: Comércio varejista de artigos de papelaria, CNAE 4761-0/03.

11 - Atividade Secundária: Comércio varejista de artigos esportivos, CNAE 4763-6/02.

12 - Atividade Secundária: Comércio varejista de produtos farmacêuticos, sem manipulação de fórmulas, CNAE 4771-7/01.

13 - Atividade Secundária: Comércio varejista de artigos do vestuário e acessórios, CNAE 4781-4/00.

14 - Atividade Secundária: Comércio varejista de calçados, CNAE 4782-2/01.

15 - Atividade Secundária: Comércio varejista de produtos saneantes domissanitários, CNAE 4789-0/05.

16 - Atividade Secundária: Comércio varejista de equipamentos para escritório, CNAE 4789-0/07.

17 - Atividade Secundária: Transporte rodoviário coletivo de passageiros, com itinerário fixo, municipal, CNAE 4921-3/01.

18 - Atividade Secundária: Serviço de transporte de passageiros - locação de automóveis com motorista, CNAE 4923-0/02.

19 - Atividade Secundária: Transporte escolar, CNAE 4924-8/00.

20 - Atividade Secundária: Transporte rodoviário coletivo de passageiros, sob regime de fretamento, municipal, CNAE 4929-9/01.

21 - Atividade Secundária: Locação de automóveis sem condutor, CNAE 7711-0/00.

22 - Atividade Secundária: Aluguel de máquinas e equipamentos para construção sem operador, exceto andaimes, CNAE 7732-2/01.

DO PRAZO DE DURAÇÃO

JUNTA COMERCIAL DO ESTADO DO MARANHÃO

CERTIFICO O REGISTRO EM 13/09/2016 14:59 SOB Nº 21200942287.
PROTOCOLO: 160527970 DE 10/08/2016. CÓDIGO DE VERIFICAÇÃO:
11601780360. NIRE: 21200942287.
COMERCIO DE PRODUTOS ALIMENTICIOS E SERVIÇOS R. G. LTDA

JUCEMA

Lilian Therese Rodrigues Mendonça
SECRETÁRIA-GERAL
SÃO LUÍS, 13/09/2016



CLÁUSULA TERCEIRA. A sociedade iniciará suas atividades na data do arquivamento deste ato na Junta Comercial do Estado do Maranhão e seu prazo de duração é indeterminado.

DO CAPITAL SOCIAL

CLÁUSULA QUARTA. O capital social será de R\$ 100.000,00 (cem mil reais), dividido em 100.000 quotas de valor nominal de R\$ 1,00 (um real) cada uma, sendo integralizadas neste ato em moeda corrente nacional pelos sócios, da seguinte forma:

Sócio	Nº DE QUOTAS	VALOR UNITÁRIO	CAPITAL INTEGRALIZADO
RAIMUNDA DOS SANTOS COSTA	60.000	R\$ 1,00	R\$ 60.000,00
GLEICIANE DOS SANTOS COSTA	40.000	R\$ 1,00	R\$ 40.000,00
TOTAL	100.000	R\$ 1,00	R\$ 100.000,00

Oficiário

DAS QUOTAS DA SOCIEDADE

CLÁUSULA QUINTA. As quotas da sociedade são indivisíveis e não poderão ser cedidas ou transferidas a terceiros no todo ou em parte, sem prévio e expresso consentimento do outro sócio, a quem fica assegurado, em igualdade de condições e preço, direito de preferência para sua aquisição, se postas à venda, formalizando, se realizada a cessão delas, a alteração contratual pertinente.

DA RESPONSABILIDADE

CLÁUSULA SEXTA. A responsabilidade de cada sócio é restrita ao valor de suas quotas, mas todos respondem solidariamente pela integralização do capital social.

DA ADMINISTRAÇÃO E DO PRO LABORE

CLÁUSULA SÉTIMA. A administração da sociedade será exercida isoladamente pelo sócio RAIMUNDA DOS SANTOS COSTA, com os poderes e atribuições de representação ativa e passiva na sociedade, judicial e extrajudicialmente, podendo praticar todos os atos compreendidos no objeto social, sempre de interesse da sociedade, autorizado o uso do nome empresarial, vedado, no entanto, fazê-lo em atividades estranhas ao interesse social ou assumir obrigações seja em favor de qualquer dos quotistas ou de terceiros.

Raimunda

§ 1º Fica facultada a nomeação de administradores não pertencentes ao quadro societário, desde que aprovada por 2/3 dos sócios, nos termos do art. 1.061 da Lei nº 10.046/2002.

§ 2º No exercício da administração, os administradores terão direito a uma retirada mensal, a título de pro labore, cujo valor será definido de comum acordo entre os sócios.

DO EXERCÍCIO SOCIAL, BALANÇO PATRIMONIAL DOS LUCROS E PERDAS

JUNTA COMERCIAL DO ESTADO DO MARANHÃO

CERTIFICO O REGISTRO EM 13/09/2016 14:59 SOB Nº 21200942287.
PROTOCOLO: 160527970 DE 10/08/2016. CÓDIGO DE VERIFICAÇÃO:
11601780360. NIRE: 21200942287.
COMERCIO DE PRODUTOS ALIMENTICIOS E SERVIÇOS R. G. LTDA

JUCEMA

Lilian Theresa Rodrigues Mendonça
SECRETÁRIA-GERAL
SÃO LUÍS, 13/09/2016

Documento assinado digitalmente por: JUNTA COMERCIAL DO ESTADO DO MARANHÃO em 13/09/2016, às 13:38.

A validade deste documento se impõe em http://www.jucema.ma.gov.br/portal de sua autenticidade nos respectivos portais.
A autenticidade deste documento poderá ser consultada em http://www.jucema.ma.gov.br/portal de sua autenticidade nos respectivos portais.
Informando seus respectivos códigos de verificação

CLÁUSULA OITAVA. O exercício social encerrará em 31 de dezembro de cada ano, quando o(s) administrador(es) prestará(ão) contas justificadas de sua administração, procedendo à elaboração do inventário, do balanço patrimonial e do resultado econômico, cabendo aos sócios, na proporção de suas quotas, os lucros ou perdas apurados. Nos quatro meses seguintes ao término do exercício social, os sócios deliberarão sobre as contas e designarão administrador(es) quando for o caso.

DA RETIRADA OU FALECIMENTO DE SÓCIO

CLÁUSULA NONA. Retirando-se, falecendo ou interditado qualquer sócio, a sociedade não se dissolverá, continuará suas atividades com herdeiros, sucessores e o incapaz, desde que autorizado legalmente. Inexistindo interesse na continuidade da sociedade esta será liquidada após a apuração do Balanço Patrimonial na data do evento. O resultado positivo ou negativo será distribuído ou suportado pelos sócios na proporção de suas quotas. Em nenhuma hipótese a sociedade poderá continuar com apenas um sócio por mais de 180 (cento e oitenta) dias. Parágrafo Único. O mesmo procedimento será adotado em outros casos em que a sociedade se resolva em relação a seu sócio.

DO DESIMPEDIMENTO

CLÁUSULA DÉCIMA. O(s) administrador(es) declara(m), sob as penas da lei, que não está(ão) impedido(s) de exercer(em) a administração da sociedade, por lei especial ou em virtude de condenação criminal, ou por se encontrar(em) sob os efeitos dela, a pena que vede, ainda que temporariamente, o acesso a cargos públicos, ou por crime falimentar, de prevaricação, peita ou suborno, concussão, peculato ou contra a economia popular, contra o sistema financeiro nacional, contra normas de defesa da concorrência, contra as relações de consumo, fé pública ou propriedade. (Art. 1.011, § 1º, CC/2002).

DO FORO

CLÁUSULA DÉCIMA PRIMEIRA. Fica eleito o foro da cidade de Imperatriz, para o exercício e o cumprimento dos direitos e obrigações resultantes deste contrato.

E, por se acharem em perfeito acordo em tudo quando neste instrumento particular foi lavrado, obrigam-se a cumprir o presente contrato assinando-o em única via, destinado ao registro e arquivamento na Junta Comercial do Estado do Maranhão, para que produza os efeitos legais.

Imperatriz, 21 de 07 de 20 16

3º OFÍCIO
IMPERATRIZ-MA

Raimunda dos Santos Costa

RAIMUNDA DOS SANTOS COSTA

3º OFÍCIO
IMPERATRIZ-MA

Gleiciane dos Santos Costa

GLEICIANE DOS SANTOS COSTA

JUNTA COMERCIAL DO ESTADO DO MARANHÃO

CERTIFICO O REGISTRO EM 13/09/2016 14:59 SOB Nº 21200942287.
PROTOCOLO: 160527970 DE 10/08/2016. CÓDIGO DE VERIFICAÇÃO:
11601780360. NIRE: 21200942287.
COMERCIO DE PRODUTOS ALIMENTÍCIOS E SERVIÇOS R. G. LTDA

JUCEMA

Lilian Therese Rodrigues Mendonça
SECRETARIA-GERAL
SÃO LUÍS, 13/09/2016
www.empresafacil.ma.gov.br



Consulta Quadro de Sócios e Administradores - QSA

CNPJ:	26.157.840/0001-56
NOME EMPRESARIAL:	COMERCIO DE PRODUTOS ALIMENTICIOS E SERVICOS R. G. LTDA
CAPITAL SOCIAL:	R\$100.000,00 (Cem mil reais)

O Quadro de Sócios e Administradores(QSA) constante da base de dados do Cadastro Nacional da Pessoa Jurídica (CNPJ) é o seguinte:

Nome/Nome Empresarial:	RAIMUNDA DOS SANTOS COSTA
Qualificação:	49-Sócio-Administrador

Para informações relativas à participação no QSA, acessar o e-CAC com certificado digital ou comparecer a uma unidade da RFB.

Emitido no dia 09/10/2020 às 10:33 (data e hora de Brasília).



ESTADO DO MARANHÃO
PREFEITURA MUNICIPAL DE JOÃO LISBOA
SECRETARIA MUNICIPAL DE EDUCAÇÃO



ATESTADO DE CAPACIDADE TÉCNICA

A Prefeitura Municipal de João Lisboa, inscrita no CNPJ sob o número 07.000.300/0001-10 situada à Av. Imperatriz, nº 1331 Centro município de João Lisboa - MA, Telefone (99) 99137-1647, ATESTA para os devidos fins que a EMPRESA COMERCIO DE PRODUTOS ALIMENTÍCIOS E SERVIÇOS R. G LTDA, inscrita no CNPJ 26.157.840/0001-56 situada na Avenida dos Colibris nº 11, Bairro Santa Inês - Imperatriz - MA, forneceu durante o ano de 2020 materiais conforme descrição abaixo, sendo todos em plenas condições de prazo e validade, cumprindo os prazos de entrega.

Nº	PRODUTOS	MARCA	UND	QUANT
1	ACHOCOLATADO EM PÓ PCT DE 1 KG	CHOCOMIL	Kg	1.300
2	AÇÚCAR TIPO CRISTAL PCT 1 KG FD COM 30 KG	TROPICAL	Kg	5.000
3	ALHO TIPO EXTRA	REGIONAL	Kg	200
4	ARROZ POLIDO LONGO, FINO, AGULHINHA, TIPO 1 PCT 5 KG	BUTUI	Kg	13.000
5	AVEIA EM FLOCOS, embalagem em caixa com 250 g.	QUACKER	UND	50
6	BISCOITO CREAM CRACKER TIPO AMANTEIGADO PCT 400G	FORTALEZA	Kg	4.000
7	BISCOITO DOCE TIPO ROSQUINHA-SABORES: CÔCO, LEITE, CHOCOLATE PCT 400 GRAMAS	HILÉIA	Kg	2.000
8	CARNE BOVINA SEM OSSO, MOÍDA (PATINHO, COXÃO MOLE OU COXÃO DE FORA)	BOVINA	Kg	3000

Atestamos que tais objetos foram entregues de maneira satisfatória, não existindo em nosso registro até a presente data, fatos que desabonem sua conduta e responsabilidade com as obrigações assumidas.

João Lisboa, 10 de Fevereiro de 2021

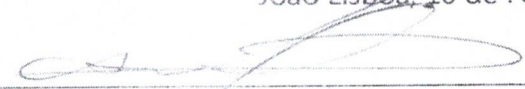
Davison Sormanni Almeida Alves
Secretário de Educação

Davison Sormanni A. Alves
Secretário Mun. de Educação
João Lisboa - MA
Port. nº 016/2021

Av. Imperatriz, 1249, Centro, João Lisboa/MA
CEP: 65922-000 - Tel: (99) 3636-2228

OFÍCIO
EXTRAJUDICIAL



Poder Judiciário TJMA, São
REC/FIR/2020/041M4CVTT/2021/09F146, 11/02/2021 14:16:24,
At: 13.17.2. Part(e): DAVISON SORMANNI ALMEIDA
ALVES, Rec Firma: Semelhante, Total R\$ 5,12 Emol R\$ 4,63
FERC R\$ 0,13 FADEP R\$ 0,18 FEMP R\$ 0,18 Consulte em
<https://sco.tjma.jus.br>

Arinaldo Gonçalves Reis
Tabelião Substituto

E-mail: cartoriojlvma@gmail.com | CNPJ: 11.508.224/0001-25 | CNS: 02.969-4

FILTROS APLICADOS:

CPF / CNPJ: 99687364300

LIMPAR

Data da consulta: 19/03/2021 17:05:51

Data da última atualização: 18/03/2021 18:00:09

DETALHAR	CNPJ/CPF DO SANCIONADO	NOME DO SANCIONADO	UF DO SANCIONADO	ÓRGÃO/ENTIDADE SANCIONADORA	TIPO DA SANÇÃO	DATA DE PUBLICAÇÃO DA SANÇÃO	QUANTIDADE
Nenhum registro encontrado							





REPÚBLICA FEDERATIVA DO BRASIL

CADASTRO NACIONAL DA PESSOA JURÍDICA

NÚMERO DE INSCRIÇÃO 26.157.840/0001-56 MATRIZ	COMPROVANTE DE INSCRIÇÃO E DE SITUAÇÃO CADASTRAL	DATA DE ABERTURA 13/09/2016
--	---	---------------------------------------

NOME EMPRESARIAL COMERCIO DE PRODUTOS ALIMENTICIOS E SERVICOS R. G. LTDA
--

TÍTULO DO ESTABELECIMENTO (NOME DE FANTASIA) RG COMERCIO	PORTE EPP
--	---------------------

CÓDIGO E DESCRIÇÃO DA ATIVIDADE ECONÔMICA PRINCIPAL 46.91-5-00 - Comércio atacadista de mercadorias em geral, com predominância de produtos alimentícios
--

CÓDIGO E DESCRIÇÃO DAS ATIVIDADES ECONÔMICAS SECUNDÁRIAS 41.20-4-00 - Construção de edifícios 47.12-1-00 - Comércio varejista de mercadorias em geral, com predominância de produtos alimentícios - minimercados, mercearias e armazéns 47.44-0-99 - Comércio varejista de materiais de construção em geral 47.51-2-01 - Comércio varejista especializado de equipamentos e suprimentos de informática 47.53-9-00 - Comércio varejista especializado de eletrodomésticos e equipamentos de áudio e vídeo 47.54-7-01 - Comércio varejista de móveis 47.55-5-02 - Comercio varejista de artigos de armarinho 47.56-3-00 - Comércio varejista especializado de instrumentos musicais e acessórios 47.61-0-01 - Comércio varejista de livros 47.61-0-03 - Comércio varejista de artigos de papelaria 47.63-6-02 - Comércio varejista de artigos esportivos 47.71-7-01 - Comércio varejista de produtos farmacêuticos, sem manipulação de fórmulas 47.81-4-00 - Comércio varejista de artigos do vestuário e acessórios 47.82-2-01 - Comércio varejista de calçados 47.89-0-05 - Comércio varejista de produtos saneantes domissanitários 47.89-0-07 - Comércio varejista de equipamentos para escritório 49.21-3-01 - Transporte rodoviário coletivo de passageiros, com itinerário fixo, municipal 49.23-0-02 - Serviço de transporte de passageiros - locação de automóveis com motorista 49.24-8-00 - Transporte escolar 49.29-9-01 - Transporte rodoviário coletivo de passageiros, sob regime de fretamento, municipal

CÓDIGO E DESCRIÇÃO DA NATUREZA JURÍDICA 206-2 - Sociedade Empresária Limitada

LOGRADOURO AV DOS COLIBRIS	NÚMERO 11	COMPLEMENTO *****
--------------------------------------	---------------------	-----------------------------

CEP 65.919-406	BAIRRO/DISTRITO SANTA INES	MUNICÍPIO IMPERATRIZ	UF MA
--------------------------	--------------------------------------	--------------------------------	-----------------

ENDEREÇO ELETRÔNICO RGCOMERCIO.LTDA@GMAIL.COM	TELEFONE (99) 8148-9720/ (99) 8111-4477
---	---

ENTE FEDERATIVO RESPONSÁVEL (EFR) *****

SITUAÇÃO CADASTRAL ATIVA	DATA DA SITUAÇÃO CADASTRAL 13/09/2016
------------------------------------	---

MOTIVO DE SITUAÇÃO CADASTRAL

SITUAÇÃO ESPECIAL *****	DATA DA SITUAÇÃO ESPECIAL *****
-----------------------------------	---

Aprovado pela Instrução Normativa RFB nº 1.863, de 27 de dezembro de 2018.

Emitido no dia 19/03/2021 às 09:14:29 (data e hora de Brasília).

Página: 1/2



REPÚBLICA FEDERATIVA DO BRASIL

CADASTRO NACIONAL DA PESSOA JURÍDICA

NÚMERO DE INSCRIÇÃO 26.157.840/0001-56 MATRIZ	COMPROVANTE DE INSCRIÇÃO E DE SITUAÇÃO CADASTRAL	DATA DE ABERTURA 13/09/2016
NOME EMPRESARIAL COMERCIO DE PRODUTOS ALIMENTICIOS E SERVICOS R. G. LTDA		
CÓDIGO E DESCRIÇÃO DAS ATIVIDADES ECONÔMICAS SECUNDÁRIAS 77.11-0-00 - Locação de automóveis sem condutor 77.32-2-01 - Aluguel de máquinas e equipamentos para construção sem operador, exceto andaimes		
CÓDIGO E DESCRIÇÃO DA NATUREZA JURÍDICA 206-2 - Sociedade Empresária Limitada		
LOGRADOURO AV DOS COLIBRIS	NÚMERO 11	COMPLEMENTO *****
CEP 65.919-406	BAIRRO/DISTRITO SANTA INES	MUNICÍPIO IMPERATRIZ
UF MA	ENDEREÇO ELETRÔNICO RGCOMERCIO.LTDA@GMAIL.COM	
TELEFONE (99) 8148-9720/ (99) 8111-4477		
ENTE FEDERATIVO RESPONSÁVEL (EFR) *****		
SITUAÇÃO CADASTRAL ATIVA	DATA DA SITUAÇÃO CADASTRAL 13/09/2016	
MOTIVO DE SITUAÇÃO CADASTRAL		
SITUAÇÃO ESPECIAL *****	DATA DA SITUAÇÃO ESPECIAL *****	

Aprovado pela Instrução Normativa RFB nº 1.863, de 27 de dezembro de 2018.

Emitido no dia **19/03/2021** às **09:14:29** (data e hora de Brasília).

Página: **2/2**

Descrição	Classificação	Exercício Atual
ATIVO		
ATIVO CIRCULANTE		
DISPONIVEL		
CAIXA GERAL		
CAIXA		
=CAIXA GERAL	1.1.1.01.001	32.196,06D
BANCO C/ MOVIMENTO		****32.196,06D
BANCO CONTA MOVIMENTO		
=BANCO C/ MOVIMENTO	1.1.1.02.002	80.125,66D
APLICAÇÕES E INVESTIMENTOS		****80.125,66D
CAIXA ECONOMICA FEDERAL		
=APLICAÇÕES E INVESTIMENTOS	1.1.1.04.002	28.092,60D
=DISPONIVEL		****28.092,60D
CLIENTES		****140.414,32D
DUPLICATAS A RECEBER		
DUPLICATAS A RECEBER		
=DUPLICATAS A RECEBER	1.1.3.01.001	880.705,25D
=CLIENTES		****880.705,25D
ESTOQUES		****880.705,25D
MERCADORIAS P/ REVENDA		
MERCADORIAS P/ REVENDA		
=MERCADORIAS P/ REVENDA	1.1.4.01.001	1.371.201,12D
=ESTOQUES		**1.371.201,12D
=Total - ATIVO CIRCULANTE		**1.371.201,12D
ATIVO NÃO CIRCULANTE		**2.392.320,69D
IMOBILIZADO		
MAQUINAS		
MAQUINAS E EQUIPAMENTOS	1.2.3.01.001	212.601,54D

RAIMUNDA DOS SANTOS COSTA
Socio Administrador
CPF: 99687364300

JOSE DE JESUS MARQUES
Contador
CPF:215.432.323-53 CRC: 5635



COMERCIO DE PRODUTOS ALIMENTICIOS E SERVICOS R. G. LTDA

CNPJ: 26157840/0001-56

NIRE: 21200942287

Endereço: AV DOS COLIBRIS, 11 SANTA INES, IMPERATRIZ - MA, CEP: 65919-406

Balanco Patrimonial encerrado em 31/12/2019

Descrição	Classificação	Exercício Atual
=MAQUINAS		
MOVEIS		****212.601,54D
MOVEIS E UTENSILIOS		
=MOVEIS	1.2.3.02.001	101.033,46D
VEICULOS		****101.033,46D
VEICULOS		
=VEICULOS	1.2.3.03.001	200.000,00D
(-) DEPRECIACÖES ACUMULADAS		****200.000,00D
(-) MAQUINAS E EQUIPAMENTOS	1.2.3.05.001	
(-) MOVEIS E UTENSILIOS	1.2.3.05.002	73.103,57C
(-) VEICULOS	1.2.3.05.003	57.583,85C
=(-) DEPRECIACÖES ACUMULADAS		56.444,82C
=IMOBILIZADO		****187.132,24C
=Total - ATIVO NÖO CIRCULANTE		****326.502,76D
=Total - ATIVO		****326.502,76D
***** (XXXXX) *****		**2.718.823,45D

RAIMUNDA DOS SANTOS COSTA
Socio Administrador
CPF: 99687364300

JOSE DE JESUS MARQUES
Contador
CPF:215.432.323-53 CRC: 5635



Descrição	Classificação	Exercicio Atual
PASSIVO		
PASSIVO CIRCULANTE		
FORNECEDORES		
FORNECEDORES		
FORNECEDORES DIVERSOS	2.1.1.01.001	385.471,25C
=FORNECEDORES		****385.471,25C
OBRIGAÇÕES SOCIAIS E TRABALHISTAS		
SALARIOS A PAGAR	2.1.1.04.001	71.707,52C
INSS A RECOLHER	2.1.1.04.002	34.103,85C
FGTS A RECOLHER	2.1.1.04.003	26.572,26C
=OBRIGAÇÕES SOCIAIS E TRABALHISTAS		****132.383,63C
OBRIGAÇÕES TRIBUTARIAS		
SIMPLES NACIONAL A RECOLHER	2.1.1.05.001	88.084,18C
=OBRIGAÇÕES TRIBUTARIAS		****88.084,18C
=FORNECEDORES		****605.939,06C
=Total - PASSIVO CIRCULANTE		****605.939,06C
PASSIVO NÃO CIRCULANTE		
OBRIGAÇÕES A LONGO PRAZO		
PARCELAMENTOS		
INSS PARCELADO 1	2.2.1.02.001	8.060,47C
=PARCELAMENTOS		*****8.060,47C
OBRIGAÇÕES TRIBUTARIAS		
TRIBUTOS	2.2.1.03.001	273.935,45C
=OBRIGAÇÕES TRIBUTARIAS		****273.935,45C
=OBRIGAÇÕES A LONGO PRAZO		****281.995,92C
=Total - PASSIVO NÃO CIRCULANTE		****281.995,92C
PATRIMONIO LIQUIDO		
CAPITAL SOCIAL		

RAIMUNDA DOS SANTOS COSTA
Socio Administrador
CPF: 99687364300

JOSE DE JESUS MARQUES
Contador
CPF:215.432.323-53 CRC: 5635

COMERCIO DE PRODUTOS ALIMENTICIOS E SERVICOS R. G. LTDA

CNPJ: 26157840/0001-56

NIRE: 21200942287

Endereço: AV DOS COLIBRIS, 11 SANTA INES, IMPERATRIZ - MA, CEP: 65919-406

Balanco Patrimonial encerrado em 31/12/2019



Descrição	Classificação	Exercício Atual
CAPITAL INTEGRALIZADO		
CAPITAL SOCIAL	2.4.1.01.001	100.000,00C
=CAPITAL INTEGRALIZADO		****100.000,00C
=CAPITAL SOCIAL		****100.000,00C
RESERVAS DE LUCROS		
LUCROS OU PREJUIZOS ACUMULADOS		
LUCRO DO EXERCICIO	2.4.3.01.001	354.889,38C
LUCROS OU PREJUIZOS ACUMULADOS	2.4.3.01.003	1.375.999,09C
=LUCROS OU PREJUIZOS ACUMULADOS		**1.730.888,47C
=RESERVAS DE LUCROS		**1.730.888,47C
=Total - PATRIMONIO LIQUIDO		**1.830.888,47C
=Total - PASSIVO		**2.718.823,45C

***** (XXXXX) *****

RAIMUNDA DOS SANTOS COSTA
Socio Administrador
CPF: 99687364300

JOSE DE JESUS MARQUES
Contador
CPF:215.432.323-53 CRC: 5635

COMERCIO DE PRODUTOS ALIMENTICIOS E SERVICOS R. G. LTDA

CNPJ: 26157840/0001-56 NIRE: 21200942287

Endereço: AV DOS COLIBRIS, 11 SANTA INES, IMPERATRIZ - MA, CEP: 65919-406

Balço Patrimonial em 31/12/2019



IMPORTA O PRESENTE BALANÇO PATRIMONIAL SOMANDO NO ATIVO E NO PASSIVO 2.718.823,45 (DOIS MILHÕES, SETECENTOS E DEZOITO MIL, OITOCENTOS E VINTE E TRÊS REAIS E QUARENTA E CINCO CENTAVOS) DE ACORDO COM A DOCUMENTAÇÃO QUE NOS FOI APRESENTADA.

Imperatriz, 31 de dezembro de 2019

RAIMUNDA DOS SANTOS COSTA

Socio Administrador

CPF: 99687364300

JOSE DE JESUS MARQUES

CONTADOR

CPF: 215.432.323-53 CRC: 5635

COMERCIO DE PRODUTOS ALIMENTICIOS E SERVICOS R. G. LTDA
 CNPJ: 26157840/0001-56 NIRE: 21200942287
 Endereço: AV DOS COLIBRIS, 11 SANTA INES, IMPERATRIZ - MA, CEP: 65919-406
 Balanço de Resultado Econômico de 01/01/2019 até 31/12/2019

Folha: 6

Descrição	Classificação	Exercício Atual
RECEITAS		
RECEITA OPERACIONAL		
RECEITA BRUTA DE VENDAS / SERVIÇOS		
RECEITA BRUTA DE SERVIÇOS		
VENDAS / SERVICOS	3.1.1.01.001	2.671.719,93C
=RECEITA BRUTA DE SERVIÇOS		**2.671.719,93C
=RECEITA BRUTA DE VENDAS / SERVIÇOS		**2.671.719,93C
CUSTOS		
DEDUÇÃO DAS VENDAS		
SIMPLES NACIONAL	3.1.3.01.002	266.277,91D
=DEDUÇÃO DAS VENDAS		****266.277,91D
CUSTO DAS MERCADORIAS VENDIDAS		
COMPRAS	3.1.3.02.001	501.665,30D
CUSTO DAS MERCADORIAS VENDIDAS	3.1.3.02.005	998.652,25D
=CUSTO DAS MERCADORIAS VENDIDAS		**1.500.317,55D
=CUSTOS		**1.766.595,46D
=Total - RECEITA OPERACIONAL		****905.124,47C
=Total - RECEITAS		****905.124,47C
DESPESAS		
DESPESAS GERAIS		
DESPESAS OPERACIONAIS		
DESPESAS C/ PESSOAL		
SALARIOS	4.1.1.03.001	250.362,66D
FGTS	4.1.1.03.002	36.029,18D
MULTA RESCISORIA	4.1.1.03.003	23.456,55D
RESCISÕES	4.1.1.03.004	36.544,14D

RAIMUNDA DOS SANTOS COSTA
 Socio Administrador
 CPF: 996.873.643-00

JOSE DE JESUS MARQUES
 Contador
 CPF:215.432.323-53 CRC: 5635



COMERCIO DE PRODUTOS ALIMENTICIOS E SERVICOS R. G. LTDA
 CNPJ: 26157840/0001-56 NIRE: 21200942287
 Endereço: AV DOS COLIBRIS, 11 SANTA INES, IMPERATRIZ - MA, CEP: 65919-406
 Balanço de Resultado Econômico de 01/01/2019 até 31/12/2019 Folha: 7

Descrição	Classificação	Exercício Atual
FERIAS	4.1.1.03.006	60.458,96D
EXAMES	4.1.1.03.007	8.014,66D
PRO-LABORE	4.1.1.03.008	35.928,00D
=DESPESAS C/ PESSOAL		****450.794,15D
DESPESAS ADMINISTRATIVAS		
ENERGIA	4.1.1.04.001	29.441,36D
TELEFONE	4.1.1.04.002	6.214,36D
AGUA E ESGOTO	4.1.1.04.003	8.741,20D
MATERIAL P/ ESCRITORIO	4.1.1.04.004	6.362,52D
TAXAS E OUTROS IMPOSTOS	4.1.1.04.007	16.936,30D
SERVIÇOS DE TERCEIROS	4.1.1.04.017	31.745,20D
=DESPESAS ADMINISTRATIVAS		*****99.440,94D
=DESPESAS OPERACIONAIS		****550.235,09D
=Total - DESPESAS GERAIS		****550.235,09D
=Total - DESPESAS		****550.235,09D

RESULTADO DO EXERCÍCIO

RECEITAS-----> 905.124,47C
 DESPESAS + TRANSITORIO-----> 550.235,09D
 LUCRO LÍQUIDO DO EXERCÍCIO: *****354.889,38

***** (XXXXX) *****

RAIMUNDA DOS SANTOS COSTA
 Socio Administrador
 CPF: 996.873.643-00

JOSE DE JESUS MARQUES
 Contador
 CPF: 215.432.323-53 CRC: 5635

COMERCIO DE PRODUTOS ALIMENTICIOS E SERVICOS R. G. LTDA
CNPJ: 26157840/0001-56 Nire:21200942287
Endereço: AV DOS COLIBRIS, 11 SANTA INES, IMPERATRIZ - MA, CEP: 65919-406
Demonstração do Resultado do Exercício em 31/12/2019



IMPORTA A PRESENTE DEMONSTRAÇÃO DE RESULTADO COM LUCRO DE 354.889,38 (TREZENTOS E CINQUENTA E QUATRO MIL, OITOCENTOS E OITENTA E NOVE Reais E TRINTA E OITO CENTAVOS) DE ACORDO COM A DOCUMENTAÇÃO QUE NOS FOI APRESENTADA.

IMPERATRIZ, 31 DE DEZEMBRO DE 2019

RAIMUNDA DOS SANTOS COSTA
Socio Administrador
CPF: 99687364300

JOSE DE JESUS MARQUES
CONTADOR
CPF: 215.432.323-53 CRC: 5635

COMERCIO DE PRODUTOS ALIMENTICIOS E SERVICOS R. G. LTDA
 CNPJ: 26157840/0001-56 NIRE: 21200942287
 Endereço: AV DOS COLIBRIS, 11 SANTA INES, IMPERATRIZ - MA, CEP: 65919-406
 Análise Econômica e Financeira de 01/01/2019 até 31/12/2019



Solvência Geral

Ativo	2.718.823,45	
<hr/>		
Passivo Circulante + Passivo não Circulante (Obrigações a LP)	887.934,98	= 3,06

Quanto maior, melhor. O investimento total equivale a 306 % do capital de terceiros.

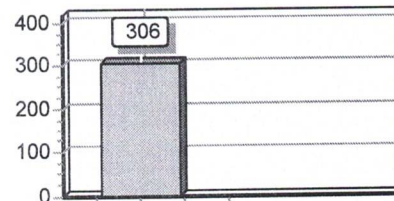

Liquidez Geral

Ativo Circulante + Ativo Realizável a LP	2.392.320,69	
<hr/>		
Passivo Circulante + Passivo Não-Circulante (Obrigações a LP)	887.934,98	= 2,69

Quanto maior, melhor. A empresa possui R\$2,69 de ativo Circulante e ativo realizável a longo prazo para cada R\$1,00 de dívida total.

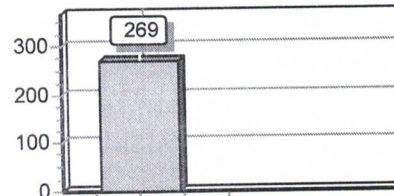

Liquidez Corrente

Ativo Circulante	2.392.320,69	
<hr/>		
Passivo Circulante	605.939,06	= 3,95

Quanto maior, melhor. A empresa possui R\$3,95 de ativo circulante para cada R\$1,00 de dívida de curto prazo.

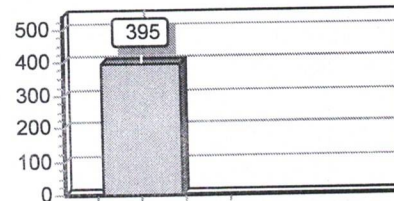

Sob as penas da lei, declaramos que as informações aqui contidas são verdadeiras e nos responsabilizamos por todas elas de acordo com a documentação que nos foi apresentada.

Imperatriz, 31 de dezembro de 2019.

RAIMUNDA DOS SANTOS COSTA
 Administrador
 CPF: 99687364300

JOSE DE JESUS MARQUES
 Contador
 CPF: 215.432.323-53 CRC: 5635



ASSINATURA ELETRÔNICA

Certificamos que o ato da empresa COMERCIO DE PRODUTOS ALIMENTICIOS E SERVIÇOS R. G. LTDA consta assinado digitalmente por:

IDENTIFICAÇÃO DO(S) ASSINANTE(S)	
CPF	Nome
21543232353	JOSE DE JESUS MARQUES
99687364300	RAIMUNDA DOS SANTOS COSTA

CERTIFICO O REGISTRO EM 08/05/2020 12:04 SOB Nº 20200329235.
PROTOCOLO: 200329235 DE 08/05/2020. CÓDIGO DE VERIFICAÇÃO:
12001819291. NIRE: 21200942287.
COMERCIO DE PRODUTOS ALIMENTICIOS E SERVIÇOS R. G. LTDA

JUCEMA

Lilian Theresa Rodrigues Mendonça
SECRETÁRIA-GERAL
SÃO LUÍS, 08/05/2020
www.empresafacil.ma.gov.br