



ESTADO DO MARANHÃO  
 PREFEITURA MUNICIPAL DE IMPERATRIZ  
 SECRETARIA DE PLANEJAMENTO, FAZENDA E GESTÃO ORÇAMENTÁRIA



ATESTADO DE CAPACIDADE TÉCNICA

Atestamos, para os devidos fins, que a empresa IMPERATRIZ PAPÉIS E COMÉRCIO EIRELI – EPP, inscrita no CNPJ: 05.574.795/0001-65, estabelecida na Rua Godofredo Viana, nº 715 – Centro, nesta cidade, é fornecedora de produtos de papelaria, informática, material de expediente, material permanente, limpeza, higiene, descartáveis, EPI, produtos alimentícios e água mineral para a Secretaria de Planejamento, Fazenda e Gestão Orçamentária – SEFAZGO, cumprindo satisfatoriamente com os prazos e as condições contratuais, inclusive com a relação a prazo de entrega e qualidade dos serviços oferecidos.

Imperatriz (MA), 03 de março de 2020.

3º OFÍCIO  
 IMPERATRIZ - MA

*Eliana Rosendo Colavite*

**Eliana Rosendo Colavite**  
 Diretora Executiva de Administração

3º cartório do  
**Ofício**  
 Extrajudicial

Rua Alagoas, 704-b, Centro, Imperatriz-MA, CEP 65900-490  
 Fone: (99) 3524-7940 - Tabelão Interventora: Kamilly Borsari Barros  
 E-mail: 3oficioextrajudicialmp@gmail.com

RECONHECO POR SEMELHANÇA A FIRMA DE ELIANA ROSENDO COLAVITE. DOU FE. EM TEST DA VERDADE IMPERATRIZ-MA 02/03/2020.

ELIANE GONCALVES DOS S. ROCHA - ESCRIVÃO(A) AUTORIZADA  
 Enrolamento: 4.40 FERC: 0.10 Total: 4.50 - GP: 129  
 Cota: RECPE030429UC66ETZIF55BE68 - Consulte em selo tjma.jus.br



3º OFÍCIO

Eliane Gonçalves dos S. Rocha  
 Escreve *Elisandra*  
 3º OFÍCIO



**TRIBUNAL DE CONTAS DA UNIÃO**  
**CERTIDÃO NEGATIVA**  
**DE**  
**LICITANTES INIDÔNEOS**

(Válida somente com a apresentação do CPF)

Nome completo: **JOSE ANCELMO DE SOUZA**

CPF/CNPJ: **060.098.831-72**

O Tribunal de Contas da União **CERTIFICA** que, na presente data, o (a) requerente acima identificado(a) **NÃO CONSTA** da relação de responsáveis inidôneos para participar de licitação na administração pública federal, por decisão deste Tribunal, nos termos do art. 46 da Lei nº 8.443/92 (Lei Orgânica do TCU).

Não constam da relação consultada para emissão desta certidão os responsáveis ainda não notificados do teor dos acórdãos condenatórios, aqueles cujas condenações tenham tido seu prazo de vigência expirado, bem como aqueles cujas apreciações estejam suspensas em razão de interposição de recurso com efeito suspensivo ou de decisão judicial.

Certidão emitida às 10:06:04 do dia 30/04/2021, com validade de trinta dias a contar da emissão.

A veracidade das informações aqui prestadas podem ser confirmadas no sítio <https://contas.tcu.gov.br/ords/f?p=INABILITADO:5>

Código de controle da certidão: 6T70300421100604

Atenção: qualquer rasura ou emenda invalidará este documento.



**PREFEITURA DE IMPERATRIZ**  
**SECRETARIA MUNICIPAL DE FAZENDA**  
Rua Godofredo Viana, N°750, Centro – Imperatriz (MA)  
CNPJ: 06.158.455/0001-16

**CERTIDÃO NEGATIVA DE DÉBITOS - CND**

**Número: 00000852262021**

**Data de expedição: 22/03/2021 09:09:03**

A Prefeitura do Município de Imperatriz – MA, por intermédio do departamento de arrecadação, CERTIFICA que o contribuinte **IMPEL IMPERATRIZ PAPEIS E COMERCIO EIRELI** que possui o CNPJ **05.574.795/0001-65** abaixo qualificado, encontra-se em situação regular perante a FAZENDA PÚBLICA MUNICIPAL, não constando débitos referentes a Tributos municipais, inscritos ou não em Dívida Ativa, até a presente data.

Reserva-se o direito de a Fazenda Municipal cobrar dívidas posteriormente comprovadas, hipótese prevista no Código Tributário Municipal - CTM.

**DADOS DA EMPRESA:**

**CNPJ: 05.574.795/0001-65**

**Razão Social: IMPEL IMPERATRIZ PAPEIS E COMERCIO EIRELI**

**Endereço: RUA GODOFREDO VIANA**

**Número: 00715**

**Município: IMPERATRIZ**

**Bairro: CENTRO**

**Estado: MA**

**Regime tributário:**

**SIMPLES NACIONAL**

**Data de inicio de atividade:**

**18/03/2003**

**Código de validação: D2CB72BF71F35801EC59060C24EF0A95**

**Data de validade da certidão: 21/05/2021**

**Finalidade: LICITAÇÃO**



PODER JUDICIÁRIO  
JUSTIÇA DO TRABALHO**CERTIDÃO NEGATIVA DE DÉBITOS TRABALHISTAS**

Nome: IMPEL IMPERATRIZ PAPEIS E COMERCIO EIRELI (MATRIZ E FILIAIS)  
CNPJ: 05.574.795/0001-65  
Certidão nº: 30547611/2020  
Expedição: 17/11/2020, às 10:00:59  
Validade: 15/05/2021 - 180 (cento e oitenta) dias, contados da data de sua expedição.

Certifica-se que **IMPEL IMPERATRIZ PAPEIS E COMERCIO EIRELI (MATRIZ E FILIAIS)**, inscrito(a) no CNPJ sob o nº **05.574.795/0001-65**, **NÃO CONSTA** do Banco Nacional de Devedores Trabalhistas.

Certidão emitida com base no art. 642-A da Consolidação das Leis do Trabalho, acrescentado pela Lei nº 12.440, de 7 de julho de 2011, e na Resolução Administrativa nº 1470/2011 do Tribunal Superior do Trabalho, de 24 de agosto de 2011.

Os dados constantes desta Certidão são de responsabilidade dos Tribunais do Trabalho e estão atualizados até 2 (dois) dias anteriores à data da sua expedição.

No caso de pessoa jurídica, a Certidão atesta a empresa em relação a todos os seus estabelecimentos, agências ou filiais.

A aceitação desta certidão condiciona-se à verificação de sua autenticidade no portal do Tribunal Superior do Trabalho na Internet (<http://www.tst.jus.br>).

Certidão emitida gratuitamente.

**INFORMAÇÃO IMPORTANTE**

Do Banco Nacional de Devedores Trabalhistas constam os dados necessários à identificação das pessoas naturais e jurídicas inadimplentes perante a Justiça do Trabalho quanto às obrigações estabelecidas em sentença condenatória transitada em julgado ou em acordos judiciais trabalhistas, inclusive no concernente aos recolhimentos previdenciários, a honorários, a custas, a emolumentos ou a recolhimentos determinados em lei; ou decorrentes de execução de acordos firmados perante o Ministério Público do Trabalho ou Comissão de Conciliação Prévia.



MINISTÉRIO DA FAZENDA  
Secretaria da Receita Federal do Brasil  
Procuradoria-Geral da Fazenda Nacional



**CERTIDÃO POSITIVA COM EFEITOS DE NEGATIVA DE DÉBITOS RELATIVOS AOS TRIBUTOS  
FEDERAIS E À DÍVIDA ATIVA DA UNIÃO**

Nome: **IMI - IMPERATRIZ PAPEIS E COMERCIO EIRELI**  
CNPJ: **05.4795/0001-65**

Reserva o direito de a Fazenda Nacional cobrar e inscrever quaisquer débitos de responsabilidade do sujeito passivo acima identificado que vierem a ser apuradas, é certificado que:

1. Não constam débitos administrados pela Secretaria da Receita Federal do Brasil (RFB) com exigibilidade suspensa nos termos do art. 151 da Lei nº 5.172, de 25 de outubro de 1966 - Código Tributário Nacional (CTN), ou objeto de decisão judicial que determina sua não consideração para fins de certificação da regularidade fiscal, ou ainda não vencidos; e
2. Não constam inscrições em Dívida Ativa da União (DAU) na Procuradoria-Geral da Fazenda Nacional (PGFN).

Conforme disposto nos arts. 205 e 206 do CTN, este documento tem os mesmos efeitos da certidão negativa.

Esta certidão é válida para o estabelecimento matriz e suas filiais e, no caso de ente federativo, para todos os órgãos e fundos públicos da administração direta a ele vinculados. Refere-se à situação do sujeito passivo no âmbito da RFB e da PGFN e abrange inclusive as contribuições sociais previstas nas alíneas 'a' a 'd' do parágrafo único do art. 11 da Lei nº 8.212, de 24 de julho de 1991.

A validade desta certidão está condicionada à verificação de sua autenticidade na Internet, nos endereços <<http://rfb.gov.br>> ou <<http://www.pgfn.gov.br>>.

Certidão emitida gratuitamente com base na Portaria Conjunta RFB/PGFN nº 1.751, de 2/10/2014.

Emissão às 09:14:36 do dia 10/02/2021 <hora e data de Brasília>.

Valida até 09/08/2021.

Código de controle da certidão: **AAC0.05AB.F1A4.E8F7**

Qualquer rasura ou emenda invalidará este documento.



# REPÚBLICA FEDERATIVA DO BRASIL

## CADASTRO NACIONAL DA PESSOA JURÍDICA



NÚMERO DE INSCRIÇÃO <b>05.574.795/0001-65</b> MATRIZ	<b>COMPROVANTE DE INSCRIÇÃO E DE SITUAÇÃO CADASTRAL</b>	DATA DE ABERTURA <b>18/03/2003</b>
--	---	---------------------------------------

NOME EMPRESARIAL <b>IM PEL IMPERATRIZ PAPEIS E COMERCIO BRELI</b>
--

TÍTULO DO ESTABELECIMENTO (NOME DE FANTASIA) <b>IM PEL</b>	PORTE <b>EPP</b>
---	---------------------

CÓDIGO E DESCRIÇÃO DA ATIVIDADE ECONÔMICA PRINCIPAL <b>47.61-0-03 - Comércio varejista de artigos de papelaria</b>
---

CÓDIGO E DESCRIÇÃO DAS ATIVIDADES ECONÔMICAS SECUNDÁRIAS <b>47.51-2-01 - Comércio varejista especializado de equipamentos e suprimentos de informática</b> <b>47.89-0-07 - Comércio varejista de equipamentos para escritório</b> <b>47.54-7-01 - Comércio varejista de móveis</b> <b>47.61-0-01 - Comércio varejista de livros</b> <b>47.62-8-00 - Comércio varejista de discos, CDs, DVDs e fitas</b> <b>47.63-6-01 - Comércio varejista de brinquedos e artigos recreativos</b> <b>47.29-6-99 - Comércio varejista de produtos alimentícios em geral ou especializado em produtos alimentícios não especificados anteriormente</b> <b>47.59-8-99 - Comércio varejista de outros artigos de uso pessoal e doméstico não especificados anteriormente</b> <b>47.89-0-05 - Comércio varejista de produtos saneantes domissanitários</b> <b>47.72-5-00 - Comércio varejista de cosméticos, produtos de perfumaria e de higiene pessoal</b> <b>47.42-3-00 - Comércio varejista de material elétrico</b> <b>47.53-9-00 - Comércio varejista especializado de eletrodomésticos e equipamentos de áudio e vídeo</b> <b>47.44-0-03 - Comércio varejista de materiais hidráulicos</b> <b>47.55-5-02 - Comercio varejista de artigos de armarinho</b> <b>47.63-6-02 - Comércio varejista de artigos esportivos</b> <b>47.55-5-01 - Comércio varejista de tecidos</b> <b>47.81-4-00 - Comércio varejista de artigos do vestuário e acessórios</b> <b>47.73-3-00 - Comércio varejista de artigos médicos e ortopédicos</b> <b>47.44-0-01 - Comércio varejista de ferragens e ferramentas</b> <b>47.23-7-00 - Comércio varejista de bebidas</b>
---

CÓDIGO E DESCRIÇÃO DA NATUREZA JURÍDICA <b>230-5 - Empresa Individual de Responsabilidade Limitada (de Natureza Empresári</b>
--

LOGRADOURO <b>R GODOFREDO VIANA</b>	NÚMERO <b>715</b>	COMPLEMENTO <b>: TERREO;</b>
--	----------------------	---------------------------------

CEP <b>65.900-100</b>	BAIRRO/DISTRITO <b>CENTRO</b>	MUNICÍPIO <b>IMPERATRIZ</b>	UF <b>MA</b>
--------------------------	----------------------------------	--------------------------------	-----------------

ENDEREÇO ELETRÔNICO	TELEFONE <b>(99) 3525-5406/ (99) 3525-5406</b>
---------------------	---

ENTE FEDERATIVO RESPONSÁVEL (EFR) <b>*****</b>
---

SITUAÇÃO CADASTRAL <b>ATIVA</b>	DATA DA SITUAÇÃO CADASTRAL <b>03/11/2005</b>
------------------------------------	---

MOTIVO DE SITUAÇÃO CADASTRAL <b>47.89-0-07</b>
---

SITUAÇÃO ESPECIAL <b>*****</b>	DATA DA SITUAÇÃO ESPECIAL <b>*****</b>
-----------------------------------	---





# REPÚBLICA FEDERATIVA DO BRASIL

## CADASTRO NACIONAL DA PESSOA JURÍDICA

NÚMERO DE INSCRIÇÃO  
**05.574.795/0001-65**  
MATRIZ

**COMPROVANTE DE INSCRIÇÃO E DE SITUAÇÃO  
CADASTRAL**

DATA DE ABERTURA  
**18/03/2003**

NOME EMPRESARIAL  
**IMPEL IMPERATRIZ PAPEIS E COMERCIO ERELI**

CÓDIGO E DESCRIÇÃO DAS ATIVIDADES ECONÔMICAS SECUNDÁRIAS  
**47.89-0-99 - Comércio varejista de outros produtos não especificados anteriormente**

CÓDIGO E DESCRIÇÃO DA NATUREZA JURÍDICA  
**230-5 - Empresa Individual de Responsabilidade Limitada (de Natureza Empresári**

LOGRADOURO  
**R GODOFREDO VIANA**

NÚMERO  
**715**

COMPLEMENTO  
**: TERREO;**

CEP  
**65.900-100**

BAIRRO/DISTRITO  
**CENTRO**

MUNICÍPIO  
**IMPERATRIZ**

UF  
**MA**

ENDEREÇO ELETRÔNICO

TELEFONE  
**(99) 3525-5406/ (99) 3525-5406**

ENTE FEDERATIVO RESPONSÁVEL (EFR)  
\*\*\*\*\*

SITUAÇÃO CADASTRAL  
**ATIVA**

DATA DA SITUAÇÃO CADASTRAL  
**03/11/2005**

MOTIVO DE SITUAÇÃO CADASTRAL

SITUAÇÃO ESPECIAL  
\*\*\*\*\*

DATA DA SITUAÇÃO ESPECIAL  
\*\*\*\*\*



Aprovado pela Instrução Normativa RFB nº 1.863, de 27 de dezembro de 2018.

Emitido no dia **03/03/2021** às **15:14:53** (data e hora de Brasília).

Página: 2/2





TRIBUNAL DE CONTAS DA UNIÃO



## Consulta Consolidada de Pessoa Jurídica

Este relatório tem por objetivo apresentar os resultados consolidados de consultas eletrônicas realizadas diretamente nos bancos de dados dos respectivos cadastros. A responsabilidade pela veracidade do resultado da consulta é do Órgão gestor de cada cadastro consultado. A informação relativa à razão social da Pessoa Jurídica é extraída do Cadastro Nacional da Pessoa Jurídica, mantido pela Receita Federal do Brasil.

Consulta realizada em: 30/04/2021 10:04:47

### Informações da Pessoa Jurídica:

Razão Social: **IMPEL IMPERATRIZ PAPEIS E COMERCIO EIRELI**  
CNPJ: **05.574.795/0001-65**

### Resultados da Consulta Eletrônica:

Órgão Gestor: **TCU**  
Cadastro: **Licitantes Inidôneos**  
Resultado da consulta: **Nada Consta**

Para acessar a certidão original no portal do órgão gestor, clique [AQUI](#).

Órgão Gestor: **CNJ**  
Cadastro: **CNIA - Cadastro Nacional de Condenações Cíveis por Ato de Improbidade Administrativa e Inelegibilidade**  
Resultado da consulta: **Nada Consta**

Para acessar a certidão original no portal do órgão gestor, clique [AQUI](#).

Órgão Gestor: **Portal da Transparência**  
Cadastro: **Cadastro Nacional de Empresas Inidôneas e Suspensas**  
Resultado da consulta: **Nada Consta**

Para acessar a certidão original no portal do órgão gestor, clique [AQUI](#).

Órgão Gestor: **Portal da Transparência**  
Cadastro: **CNEP - Cadastro Nacional de Empresas Punidas**  
Resultado da consulta: **Nada Consta**

Para acessar a certidão original no portal do órgão gestor, clique [AQUI](#).

Obs: A consulta consolidada de pessoa jurídica visa atender aos princípios de simplificação e

racionalização de serviços públicos digitais. Fundamento legal: Lei nº 12.965, de 23 de abril de 2014, Lei nº 13.460, de 26 de junho de 2017, Lei nº 13.726, de 8 de outubro de 2018, Decreto nº 8.638 de 15, de janeiro de 2016.



Voltar

Imprimir



**CAIXA**  
CAIXA ECONÔMICA FEDERAL

## Certificado de Regularidade do FGTS - CRF

**Inscrição:** 05.574.795/0001-65

**Razão Social:** IMPEL IMPERATRIZ PAPEIS COMERCIO EIRELI EPP

**Endereço:** R GODOFREDO VIANA 715 TERREO / CENTRO / IMPERATRIZ / MA /  
65900-100

A Caixa Econômica Federal, no uso da atribuição que lhe confere o Art. 7, da Lei 8.036, de 11 de maio de 1990, certifica que, nesta data, a empresa acima identificada encontra-se em situação regular perante o Fundo de Garantia do Tempo de Serviço - FGTS.

O presente Certificado não servirá de prova contra cobrança de quaisquer débitos referentes a contribuições e/ou encargos devidos, decorrentes das obrigações com o FGTS.

**Validade:** 05/03/2021 a 03/04/2021

**Certificação Número:** 2021030501524957782770

Informação obtida em 16/03/2021 11:19:11

A utilização deste Certificado para os fins previstos em Lei esta condicionada a verificação de autenticidade no site da Caixa:  
**[www.caixa.gov.br](http://www.caixa.gov.br)**



Ministério da Economia  
Secretaria Especial de Desburocratização, Gestão e Governo Digital  
Secretaria de Gestão

Sistema de Cadastramento Unificado de Fornecedores - SICAF

**Relatório de Ocorrências**

**Dados do Fornecedor**

CNPJ: 05.574.795/0001-65 DUNS®: 679192992  
Razão Social: IMPEL IMPERATRIZ PAPEIS E COMERCIO EIRELI  
Nome Fantasia: IMPEL  
Situação do Fornecedor: Credenciado

**Nenhum registro de Ocorrência Ativa encontrado para o fornecedor**



Ministério da Economia  
Secretaria Especial de Desburocratização, Gestão e Governo Digital  
Secretaria de Gestão



Sistema de Cadastramento Unificado de Fornecedores - SICAF

**Relatório de Ocorrências Impeditivas de Licitar**

**Dados do Fornecedor**

CNPJ: 05.574.795/0001-65 DUNS®: 679192992  
Razão Social: IMPEL IMPERATRIZ PAPEIS E COMERCIO EIRELI  
Nome Fantasia: IMPEL  
Situação do Fornecedor: Credenciado

**Nenhum registro de Ocorrência Ativa encontrado para o fornecedor**

**Dados do Fornecedor**

CNPJ: 05.574.795/0001-65 DUNS®: 679192992  
Razão Social: IMPEL IMPERATRIZ PAPEIS E COMERCIO EIRELI  
Nome Fantasia: IMPEL  
Situação do Fornecedor: Credenciado

**Nenhum registro de Ocorrência Ativa encontrado para o fornecedor**



Ministério da Economia  
Secretaria Especial de Desburocratização, Gestão e Governo Digital  
Secretaria de Gestão

Sistema de Cadastramento Unificado de Fornecedores - SICAF

**Relatório de Ocorrências Impeditivas Indiretas do Fornecedor**

**Dados do Fornecedor**

CNPJ: 05.574.795/0001-65 DUNS®: 679192992  
Razão Social: IMPEL IMPERATRIZ PAPEIS E COMERCIO EIRELI  
Nome Fantasia: IMPEL  
Situação do Fornecedor: Credenciado

**Nenhum registro de Ocorrência Impeditiva Indireta encontrado para o fornecedor.**



Ministério da Economia  
Secretaria Especial de Desburocratização, Gestão e Governo Digital  
Secretaria de Gestão

Sistema de Cadastramento Unificado de Fornecedores - SICAF

**Declaração**

Declaramos para os fins previstos na Lei nº 8.666, de 1993, conforme documentação registrada no SICAF, que a situação do fornecedor no momento é a seguinte:

**Dados do Fornecedor**

CNPJ: 05.574.795/0001-65 DUNS®: 679192992  
Razão Social: IMPEL IMPERATRIZ PAPEIS E COMERCIO EIRELI  
Nome Fantasia: IMPEL  
Situação do Fornecedor: Credenciado Data de Vencimento do Cadastro: 04/02/2022  
Natureza Jurídica: EMPRESA INDIVIDUAL DE RESPONSABILIDADE LIMITADA (DE NATUREZA EMPRESÁRIA)  
MEI: Não  
Porte da Empresa: Empresa de Pequeno

**Ocorrências e Impedimentos**

Ocorrência: Nada Consta  
Impedimento de Licitar: Nada Consta  
Ocorrências Impeditivas indiretas: Nada Consta  
Vínculo com "Serviço Público": Nada Consta

**Níveis cadastrados:**

Fornecedor possui alguma pendência no Nível de Cadastramento indicado. Verifique mais informações sobre pendências nas funcionalidades de consulta.

**I - Credenciamento (Possui Pendência)**

**II - Habilitação Jurídica**

**III - Regularidade Fiscal e Trabalhista Federal**

Receita Federal e PGFN Validade: 09/08/2021

FGTS Validade: 11/05/2021

Trabalhista (<http://www.tst.jus.br/certidao>) Validade: 01/10/2021

**IV - Regularidade Fiscal Estadual/Distrital e Municipal**

Receita Estadual/Distrital Validade: 02/06/2021

Receita Municipal Validade: 21/05/2021

**VI - Qualificação Econômico-Financeira**

Validade: 30/04/2021

Emitido em: 30/04/2021 10:03

CPF: 923.916.483-91 Nome: GENILSON ALVES DE SOUSA

Ass:



## GOVERNO DO ESTADO DO MARANHÃO SECRETARIA DE ESTADO DA FAZENDA

### CERTIDÃO NEGATIVA DE DÉBITO

**Nº Certidão:** 050490/21

**Data da**

02/02/2021 09:50:01

**Inscrição Estadual:** 122076290

**CPF/CNPJ:** 05574795000165

**Razão Social:** IMPEL IMPERATRIZ PAPEIS E COMERCIO EIRELI

**Endereço:** RUA GODOFREDO VIANA, 715 TERREO CEP: 65900100

**Telefone:** (99)35255406

**Município:** IMPERATRIZ

**UF:** MA

Certificamos que, após a realização das consultas procedidas no sistema desta Secretaria, substanciado pelos artigos 240 a 242, da lei nº 7.799, de 19/12/2002 e disposto no artigo 205 da lei nº 5.172, de 25 de outubro de 1966 (Código Tributário Nacional), não constam débitos relativos aos tributos estaduais, administrados por esta Secretaria, em nome do sujeito passivo acima identificado. Ressalvado, todavia, à Fazenda Pública Estadual o direito da cobrança de dívidas que venham a ser apuradas e não alcançadas pela decadência.

**Validade da Certidão:** 120 (cento e vinte) dias: 02/06/2021.

A autenticidade desta certidão deverá ser confirmada no endereço:

<http://portal.sefaz.ma.gov.br/>, clicando no item "Certidões" e em seguida em "Validação de Certidão Negativa de Débito".

**CERTIDÃO EMITIDA GRATUITAMENTE.**

**Data Impressão:** 02/02/2021 09:50:01





**GOVERNO DO ESTADO DO MARANHÃO  
SECRETARIA DE ESTADO DA FAZENDA**

**CERTIDÃO NEGATIVA DE DÍVIDA ATIVA**

**Nº Certidão:** 007170/21

**Data da**

02/02/2021 09:51:34

**Inscrição Estadual:** 122076290

**CPF/CNPJ:**05574795000165

**Razão Social:** IMPEL IMPERATRIZ PAPEIS E COMERCIO EIRELI

**Endereço:** RUA GODOFREDO VIANA, 715 TERREO CEP: 65900100

**Telefone:** (99)35255406

**Município:** IMPERATRIZ

**UF:** MA

Certificamos que, após a realização das consultas procedidas no sistema desta Secretaria e na forma do disposto do artigo 156, da lei nº 2.231, de 29/12/1962, substanciado pelos artigos 240 a 242 da lei nº 7.799, de 19/12/2002, bem como prescreve o artigo 205 da lei nº 5.172, de 25 de outubro de 1966 (Código Tributário Nacional) não constam débitos inscritos na Dívida Ativa, em nome do sujeito passivo acima identificado.

**Validade da Certidão: 120 (cento e vinte) dias: 02/06/2021.**

A autenticidade desta certidão deverá ser confirmada no endereço:

<http://portal.sefaz.ma.gov.br/>, clicando no item "Certidões" e em seguida em "Validação de Certidão Negativa de Dívida Ativa".

Inscrição Estadual: 122076290

Razão Social: IMPEL IMPERATRIZ

Endereço:

Telefone:

**CERTIDÃO EMITIDA GRATUITAMENTE.**

Certificamos que, após a realização das consultas procedidas no sistema desta Secretaria e na

forma do disposto do artigo 156, da lei nº 2.231, de 29/12/1962, substanciado pelos artigos 240 a

242 da lei nº 7.799, de 19/12/2002, bem como prescreve o artigo 205 da lei nº 5.172, de 25 de

outubro de 1966 (Código Tributário Nacional) não constam débitos inscritos na Dívida Ativa, em

nome do sujeito passivo acima identificado.

**Validade da Certidão: 120 (cento e vinte) dias: 02/06/2021.**

A autenticidade desta certidão deverá ser confirmada no endereço:

<http://portal.sefaz.ma.gov.br/>, clicando no item "Certidões" e em seguida em "Validação de Certidão

de Dívida Ativa".

**Data Impressão:** 02/02/2021 09:51:34

# REPÚBLICA FEDERATIVA DO BRASIL

ESTADO DO MARANHÃO  
PODER JUDICIÁRIO  
COMARCA DE IMPERATRIZ  
FÓRUM "MIN. HENRIQUE DE LA ROCQUE ALMEIDA"  
Rua Rui Barbosa, s/nº. Centro, Imperatriz-MA CEP 65900-440  
Tel (0\*\*99) 2101-4039 - Fax 2101-4004



## SECRETARIA JUDICIAL DE DISTRIBUIÇÃO

### CERTIDÃO

Andréia Lima Cutrim  
Técnica Judiciária  
Mat. 111807

USANDO da faculdade que me confere a Lei, **CERTIFICO** a requerimento verbal de pessoa interessada que, dando busca nos Livros de registro de **DISTRIBUIÇÃO** dos feitos, referentes a **FALÊNCIA OU CONCORDATA**, até a presente data, **17/03/2021 às 11:16h**, **NÃO CONSTA** distribuição alguma de pedido de **FALÊNCIA** ou **CONCORDATA E/OU RECUPERAÇÃO JUDICIAL** contra, **IMPEL IMPERATRIZ PAPÉIS E COMÉRCIO EIRELI - EPP**, empresa estabelecida nesta Cidade e Comarca de Imperatriz, Estado do Maranhão. Inscrita no CNPJ sob o nº **05.574.795/0001-65**.

**CERTIFICO**, finalmente que a Secretaria Judicial de Distribuição a meu cargo, é a única existente nesta Cidade e Comarca de Imperatriz. **O referido é verdade, me reporto e dou fé.** Dada e passada a presente Certidão nesta Secretaria, Cidade e Comarca de Imperatriz, Estado do Maranhão, ao **(17) Dezesete dias do mês de (03) Março do ano de (2021) Dois Mil e Vinte Um.** Eu, Andréia Lima Cutrim, Técnico Judiciário, matrícula 111807. Distribuidora Judicial Substituta desta Comarca, digitei, datei e assino.

Obs.: Esta Certidão Judicial é válida por 60 (sessenta dias), emitida em uma única via, sem rasuras e mediante assinatura do servidor, conforme os Artigos 198 e 199 do Código de Normas.

Imperatriz, 17 de Março de 2021

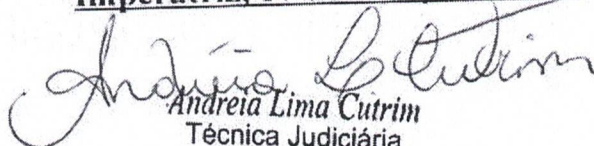
  
Andréia Lima Cutrim  
Técnica Judiciária  
Mat. 111807



**IMPEL - IMPERATRIZ PAPEIS E COMERCIO EIRELI**

CNPJ: 05.574.795/0001-65

NIRE: 21600055750 18/03/2003

FORMULA CONTABILIDADE LTDA

Rua Godofredo Viana, nº 715, Terreo

CENTRO Imperatriz MA

Diário: 16

Folha: 1

Balanco Patrimonial encerrado em 31/12/2019

Descrição	Classificação	Exercício Atual
<b>ATIVO</b>		
<b>Ativo Circulante</b>		
<b>Disponível</b>		
<b>Caixa</b>		
Caixa Geral	1.1.1.01.001	23.505,98D
<b>=Caixa</b>		<b>*****23.505,98D</b>
<b>Bancos Conta Movimento</b>		
Caixa Econômica Federal	1.1.1.02.002	1.100,73D
<b>=Bancos Conta Movimento</b>		<b>*****1.100,73D</b>
<b>=Disponível</b>		<b>*****24.606,71D</b>
<b>Cientes</b>		
<b>Duplicatas a Receber</b>		
Duplicatas Diversas a Receber	1.1.2.01.001	442.913,48D
<b>=Duplicatas a Receber</b>		<b>****442.913,48D</b>
<b>=Clientes</b>		<b>****442.913,48D</b>
<b>Outros Créditos</b>		
<b>Adiantamentos a Empregados</b>		
Ferns	1.1.3.07.003	471,33D
<b>=Adiantamentos a Empregados</b>		<b>*****471,33D</b>
<b>=Outros Créditos</b>		<b>*****471,33D</b>
<b>Aplicações Financeiras</b>		
<b>Aplicações Financeiras</b>		
Aplicação Banco do Brasil S/A	1.1.4.01.001	336.710,29D
Aplicação Caixa Econômica Federal	1.1.4.01.002	11,87D
<b>=Aplicações Financeiras</b>		<b>****336.722,16D</b>
<b>=Aplicações Financeiras</b>		<b>****336.722,16D</b>
<b>Estoques</b>		
<b>Mercadorias, Produtos e Insumos</b>		
Mercadorias para Revenda	1.1.5.01.001	197.954,26D
<b>=Mercadorias, Produtos e Insumos</b>		<b>****197.954,26D</b>
<b>=Estoques</b>		<b>**1.002.667,94D</b>
<b>=T o t a l - Ativo Circulante</b>		
<b>Ativo Não-Circulante</b>		
<b>Investimentos</b>		
<b>Investimentos</b>		



Sob as penas da lei, declaramos que as informações aqui contidas são verdadeiras e nos responsabilizamos por todas elas. As informações foram extraídas das folhas nºs 343 a 351 do Livro Diário nº 16, registrado na Junta Comercial do Estado MA sob nº. 12001581708, em 22/04/2020.

JOSE ANCELMO DE SOUZA  
Administrador  
CPF: 060.098.831-72

GEOVANIA PEREIRA MARINHO  
Contadora  
CPF:488.657.963-91 CRC: 008363 MA

**IMPEL - IMPERATRIZ PAPEIS E COMERCIO EIRELI**

CNPJ: 08.574.795/0001-65 NIRE: 21600055750 18/03/2003  
 Rua Godofredo Viana, nº 715, Terreo CENTRO Imperatriz MA  
 Balanço Patrimonial encerrado em 31/12/2019

FORMULA CONTABILIDADE LTDA  
 Diário: 16 Folha: 2

Descrição	Classificação	Exercício Atual
Ourocap	1.2.2.01.001	2.915,76D
=Investimentos		*****2.915,76D
=Investimentos		*****2.915,76D
<b>Imobilizado</b>		
<b>Moveis e Utensilios</b>		
Moveis e Utensilios	1.2.3.02.001	5.168,00D
=Moveis e Utensilios		*****5.168,00D
<b>Maquinas, Equipamentos e Ferramentas</b>		
Maquinas e Equipamentos	1.2.3.03.001	5.220,00D
Computadores e Perifericos	1.2.3.03.002	11.517,00D
=Maquinas, Equipamentos e Ferramentas		*****16.737,00D
<b>Veiculos</b>		
Veiculos	1.2.3.04.001	157.000,00D
=Veiculos		****157.000,00D
<b>(-)Depreciacao Acumulada</b>		
(-)Depreciacao de Moveis e Utensilios	1.2.3.08.002	5.168,00C
(-) Depreciação de Maq, Equip e Ferramentas	1.2.3.08.003	5.220,00C
(-) Depreciação de Veiculos	1.2.3.08.004	138.854,05C
(-) Depreciação Computadores e Perifericos	1.2.3.08.005	11.517,00C
=(-)Depreciacao Acumulada		****160.759,05C
=Imobilizado		*****18.145,95D
=Total - Ativo Não-Circulante		*****21.061,71D
<b>=Total - ATIVO</b>		<b>**1.023.729,65D</b>



Sob as penas da lei, declaramos que as informações aqui contidas são verdadeiras e nos responsabilizamos por todas elas.  
 As informações foram extraídas das folhas nºs 343 a 351 do Livro Diário nº 16, registrado na Junta Comercial do Estado MA sob nº. 12001581708, em 22/04/2020.

\_\_\_\_\_  
 JOSE ANCELMO DE SOUZA  
 Administrador  
 CPF: 060.098.831-72

\_\_\_\_\_  
 GEOVANIA PEREIRA MARINHO  
 Contadora  
 CPF:488.657.963-91 CRC: 008363 MA

**IMPEL - IMPERATRIZ PAPEIS E COMERCIO EIRELI**

CNPJ: 05.574.795/0001-65 NIRE: 21600055750 18/03/2003  
 Rua Godofredo Viana, nº 715, Terreo CENTRO Imperatriz MA  
 Balanço Patrimonial encerrado em 31/12/2019

FORMULA CONTABILIDADE LTDA

Diário: 16 Folha: 3

Descrição	Classificação	Exercicio Atual
<b>PASSIVO</b>		
<b>Passivo Circulante</b>		
<b>Fornecedores</b>		
<b>Fornecedores de Mercadoria p/ Revenda</b>		
Fornecedores	2.1.1.02.001	149.956,87C
=Fornecedores de Mercadoria p/ Revenda		****149.956,87C
=Fornecedores		****149.956,87C
<b>Emprestimos e Financiamentos</b>		
<b>Emprestimos e financiamentos Bancarios</b>		
Caixa Econômica Federal	2.1.2.01.003	66.676,46C
BV Financeira S.A.	2.1.2.01.004	15.199,57C
=Emprestimos e financiamentos Bancarios		*****81.876,03C
<b>Encargos Financeiros a Transcorrer</b>		
(-) Caixa Econômica Federal	2.1.2.03.001	24.446,35D
(-) BV Financeira S.A.	2.1.2.03.002	5.199,44D
=Encargos Financeiros a Transcorrer		****29.645,79D
=Emprestimos e Financiamentos		****52.230,24C
<b>Obrigações Trabalhistas e Previdenciárias</b>		
<b>Obrigações com Pessoal</b>		
Salarios e Ordenados a Pagar	2.1.4.01.001	2.491,19C
=Obrigações com Pessoal		*****2.491,19C
<b>Obrigações Previdenciárias</b>		
INSS a Pagar	2.1.4.02.001	271,45C
FGTS a Pagar	2.1.4.02.002	372,18C
=Obrigações Previdenciárias		*****643,63C
<b>Provisões</b>		
Provisão para Ferias	2.1.4.03.001	1.686,43C
FGTS sobre Provisão para Ferias	2.1.4.03.006	134,91C
=Provisões		*****1.821,34C
=Obrigações Trabalhistas e Previdenciárias		*****4.956,16C
<b>Obrigações Tributárias</b>		
<b>Impostos e Contribuições a Recolher</b>		
ICMS a Recolher	2.1.5.01.001	90,69C
Simplex Nacional a Pagar	2.1.5.01.005	64.746,60C
=Impostos e Contribuições a Recolher		****64.837,29C



Sob as penas da lei, declaramos que as informações aqui contidas são verdadeiras e nos responsabilizamos por todas elas.  
 As informações foram extraídas das folhas nºs 343 a 351 do Livro Diário nº 16, registrado na Junta Comercial do Estado MA sob nº. 12001581708, em 22/04/2020.

JOSE ANCELMO DE SOUZA  
 Administrador  
 CPF: 060.098.831-72

GEOVANIA PEREIRA MARINHO  
 Contadora  
 CPF:488.657.963-91 CRC: 008363 MA

## IMPEL - IMPERATRIZ PAPEIS E COMERCIO EIRELI

CNPJ: 05.574.795/0001-65

NIRE: 21600055750 18/03/2003

FORMULA CONTABILIDADE LTDA

Rua Godofredo Viana, nº 715, Terreo

CENTRO Imperatriz MA

Diário: 16

Folha: 4

Balanco Patrimonial encerrado em 31/12/2019

Descrição	Classificação	Exercício Atual
<b>Impostos e Contrib. Retidos na Fonte a Recolher</b>		
IRRF a Recolher	2.1.5.02.001	36,57C
<b>=Impostos e Contrib. Retidos na Fonte a Recolher</b>		*****36,57C
<b>Parcelamentos</b>		
Parcelamento do Simples Nacional	2.1.5.03.001	57.749,57C
<b>=Parcelamentos</b>		*****57.749,57C
<b>=Obrigações Tributárias</b>		*****122.623,43C
<b>=T o t a l - Passivo Circulante</b>		*****329.766,70C
<b>Passivo Não Circulante</b>		
<b>Outras Obrigações</b>		
<b>Parcelamentos</b>		
Parcelamento Simples Nacional	2.2.3.02.002	176.460,19C
<b>=Parcelamentos</b>		****176.460,19C
<b>=Outras Obrigações</b>		****176.460,19C
<b>=T o t a l - Passivo Não Circulante</b>		****176.460,19C
<b>Patrimônio Líquido</b>		
<b>Capital Social</b>		
<b>Capital Subscrito</b>		
Capital Social	2.3.1.01.001	140.000,00C
<b>=Capital Subscrito</b>		****140.000,00C
<b>=Capital Social</b>		****140.000,00C
<b>Reservas</b>		
<b>Reservas de Lucro</b>		
Reserva Legal	2.3.2.03.001	3.500,00C
Reserva de Lucros a Realizar	2.3.2.03.002	67.788,10C
Reservas Especiais	2.3.2.03.003	46.500,00C
<b>=Reservas de Lucro</b>		****117.788,10C
<b>=Reservas</b>		****117.788,10C
<b>Lucros ou Prejuízos Acumulados</b>		
<b>Lucros ou Prejuízos Acumulados</b>		
Lucros ou Prejuízos Acumulados	2.3.3.01.001	259.714,66C
<b>=Lucros ou Prejuízos Acumulados</b>		****259.714,66C
<b>=Lucros ou Prejuízos Acumulados</b>		****259.714,66C
<b>=T o t a l - Patrimônio Líquido</b>		****517.502,76C
<b>=T o t a l - P A S S I V O</b>		**1.023.729,65C



Sob as penas da lei, declaramos que as informações aqui contidas são verdadeiras e nos responsabilizamos por todas elas.  
As informações foram extraídas das folhas nºs 343 a 351 do Livro Diário nº 16, registrado na Junta Comercial do Estado MA sob nº. 12001581708, em 22/04/2020.

JOSE ANCELMO DE SOUZA  
Administrador  
CPF: 060.098.831-72

GEOVANIA PEREIRA MARINHO  
Contadora  
CPF:488.657.963-91 CRC: 008363 MA

<b>IMPEL - IMPERATRIZ PAPEIS E COMERCIO EIRELI</b>			FORMULA CONTABILIDADE LTDA	
CNPJ: 05.574.795/0001-65	NIRE: 21600055750	18/03/2003	Diário: 16	Folha: 5
Rua Godofredo Viana, nº 715, Terreo	CENTRO	Imperatriz MA		
Balço Patrimonial encerrado em 31/12/2019				

Descrição	Classificação	Exercício Atual
*****(XXXXX)*****		



Sob as penas da lei, declaramos que as informações aqui contidas são verdadeiras e nos responsabilizamos por todas elas.  
As informações foram extraídas das folhas nºs 343 a 351 do Livro Diário nº 16, registrado na Junta Comercial do Estado MA sob nº. 12001581708, em 22/04/2020.

\_\_\_\_\_  
JOSE ANCELMO DE SOUZA  
Administrador  
CPF: 060.098.831-72

\_\_\_\_\_  
GEOVANIA PEREIRA MARINHO  
Contadora  
CPF:488.657.963-91 CRC: 008363 MA

IMPEL IMPERATRIZ PAPEIS E COMERCIO EIRELI	FORMULA CONTABILIDADE LTDA		
CNPJ: 05.574.795/0001-65	Bairro: CENTRO	Cidade: Imperatriz	CEP: 65900100
Endereço: Rua Godofredo Viana, nº 715, Terreo	NIRE: 21600055750	Diário: 16	Folha: 6
Balanco Patrimonial em 31/12/2019			



IMPORTA O PRESENTE BALANÇO PATRIMONIAL SOMANDO NO ATIVO E NO PASSIVO 1.023.729,65 (UM MILHÃO, VINTE E TRÊS MIL, SETECENTOS E VINTE E NOVE Reais E SESENTA E CINCO CENTAVOS) DE ACORDO COM A DOCUMENTAÇÃO QUE NOS FOI APRESENTADA.

Imperatriz, 31 DE DEZEMBRO DE 2019

---

JOSE ANCELMO DE SOUZA  
Administrador  
CPF: 060.098.831-72

---

GEOVANIA PEREIRA MARINHO  
CONTADOR  
CPF: 488.657.963-91 CRC: 008363 MA



IMPEL - IMPERATRIZ PAPEIS E COMERCIO EIRELI(00043) CNPJ: 05.574.795/0001-65 Endereço: Rua Godofredo Viana, nº 715, Terreo, Centro, Imperatriz, MA Balanco de Resultado Econômico de 01/01/2019 até 31/12/2019	FORMULA CONTABILIDADE LTDA Diário :16 Folha: 7
--	---



Descrição	Classificação	Exercicio Atual
<b>CONTAS DE RESULTADO - RECEITAS</b>		
<b>RECEITAS OPERACIONAIS</b>		
Receita Bruta de Vendas e Serviços		
Receita Bruta de Vendas de Prod e Mercad		
Venda de Mercadorias	4.1.1.01.001	2.234.434,39C
(-) Cancelamentos e Devoluções	4.1.1.01.002	76.609,16D
<b>=Receita Bruta de Vendas de Prod e Mercad</b>		<b>**2.157.825,23C</b>
<b>=Receita Bruta de Vendas e Serviços</b>		<b>**2.157.825,23C</b>
(-) Deduções da Receita Bruta		
(-) Impostos Incidentes sobre Vendas e Serviços		
(-) ICMS	4.1.2.03.001	678,66D
(-) Simples Nacional	4.1.2.03.003	221.173,67D
<b>=(-) Impostos Incidentes sobre Vendas e Serviços</b>		<b>****221.852,33D</b>
<b>=(-) Deduções da Receita Bruta</b>		<b>****221.852,33D</b>
<b>Receitas Financeiras</b>		
Juros e Descontos		
Juros de Aplicacoes Financeiras	4.1.3.01.001	149,57C
Juros Ativos - outros	4.1.3.01.002	109,04C
<b>=Juros e Descontos</b>		<b>*****258,61C</b>
<b>=Receitas Financeiras</b>		<b>*****258,61C</b>
Outras Receitas Operacionais		
Receitas Diversas		
Receita com Brindes	4.1.5.01.006	1.151,24C
<b>=Receitas Diversas</b>		<b>*****1.151,24C</b>
<b>=Outras Receitas Operacionais</b>		<b>*****1.151,24C</b>
<b>=Total - RECEITAS OPERACIONAIS</b>		<b>**1.937.382,75C</b>
<b>=Total - CONTAS DE RESULTADO - RECEITAS</b>		<b>**1.937.382,75C</b>
<b>CONTAS DE RESULTADO - CUSTOS E DESPESAS</b>		
Despesas Operacionais		
Despesas com Vendas		
Despesas com Pessoal		

JOSE ANCELMO DE SOUZA  
Administrador  
CPF: 060.098.831-72

GEOVANIA PEREIRA MARINHO  
Contadora  
CPF:488.657.963-91 CRC: 008363 MA

IMPEL - IMPERATRIZ PAPEIS E COMERCIO EIRELI(00043)	FORMULA CONTABILIDADE LTDA
CNPJ: 05.574.795/0001-65	
Endereço: Rua Godofredo Viana, nº 715, Terreo, Centro, Imperatriz, MA	Diário :16 Folha: 8
Balanco de Resultado Econômico de 01/01/2019 até 31/12/2019	

Descrição	Classificação	Exercicio Atual
Salarios e Ordenados	3.2.1.01.001	35.993,50D
13º Salario	3.2.1.01.004	3.175,13D
Ferias	3.2.1.01.005	3.949,54D
Indenizacoes e Aviso Previo	3.2.1.01.006	2.297,48D
FGTS	3.2.1.01.008	3.145,58D
<b>=Despesas com Pessoal</b>		<b>*****48.561,23D</b>
Despesas com Entrega		
Frete e Carretos	3.2.1.04.001	704,93D
<b>=Despesas com Entrega</b>		<b>*****704,93D</b>
Despesas Gerais		
Telefone	3.2.1.06.004	4.752,92D
Agua	3.2.1.06.005	621,34D
Luz	3.2.1.06.006	9.648,81D
Seguros	3.2.1.06.007	1.025,70D
Combustiveis e Lubrificantes	3.2.1.06.010	1.071,45D
Manutenção de Veiculos	3.2.1.06.011	4.663,62D
<b>=Despesas Gerais</b>		<b>*****21.783,84D</b>
<b>=Despesas com Vendas</b>		<b>*****71.050,00D</b>
Despesas Administrativas		
Alugueis e Arrendamentos		
Aluguel de Imoveis	3.2.2.02.001	20.700,00D
<b>=Alugueis e Arrendamentos</b>		<b>*****20.700,00D</b>
Despesas Tributarias		
IPVA	3.2.2.03.002	1.333,38D
Taxas Diversas	3.2.2.03.004	2.707,94D
Multas Fiscais Punitivas	3.2.2.03.006	3.962,98D
Juros Tributarios	3.2.2.03.009	59.401,45D
Tributos de Anos anteriores	3.2.2.03.010	102,01D
<b>=Despesas Tributarias</b>		<b>*****67.507,76D</b>
Despesas Gerais		
Assistencia Contabil	3.2.2.04.006	8.604,00D
Depreciacoes e Amortizacoes	3.2.2.04.008	16.749,96D
Despesas Bancarias	3.2.2.04.011	5.474,32D
Reproducao e Cartorio	3.2.2.04.012	1.234,30D

JOSE ANCELMO DE SOUZA  
Administrador  
CPF: 060.098.831-72

GEOVANIA PEREIRA MARINHO  
Contadora  
CPF: 488.657.963-91 CRC: 008363 MA



IMPEL - IMPERATRIZ PAPEIS E COMERCIO EIRELI(00043) FORMULA CONTABILIDADE LTDA  
 CNPJ: 05.574.795/0001-65  
 Endereço: Rua Godofredo Viana, nº 715, Terreo, Centro, Imperatriz, MA  
 Balanço de Resultado Econômico de 01/01/2019 até 31/12/2019 Diário :16 Folha: 9

Descrição	Classificação	Exercicio Atual
Assinaturas e Publicidades	3.2.2.04.018	100,00D
Despesas Diversas	3.2.2.04.019	3.157,08D
<b>=Despesas Gerais</b>		<b>*****35.319,66D</b>
<b>Despesas Financeiras</b>		
Juros Passivos	3.2.2.05.001	4.222,42D
Descontos Concedidos	3.2.2.05.002	1,03D
Encargos Financeiros / Bancários	3.2.2.05.005	6.892,76D
<b>=Despesas Financeiras</b>		<b>*****11.116,21D</b>
<b>=Despesas Administrativas</b>		<b>****134.643,63D</b>
<b>=Total - Despesas Operacionais</b>		<b>****205.693,63D</b>
<b>=Total - CONTAS DE RESULTADO - CUSTOS E DESPESAS</b>		<b>****205.693,63D</b>
<b>CONTAS DE APURACAO</b>		
Custo dos Produtos/Mercadorias Vendidos		
Custo das Mercadorias Vendidas		
Custo das Mercadorias Vendidas		
Custo das Mercadorias Vendidas	5.1.3.01.001	1.312.667,85D
<b>=Custo das Mercadorias Vendidas</b>		<b>**1.312.667,85D</b>
<b>=Custo das Mercadorias Vendidas</b>		<b>**1.312.667,85D</b>
<b>=Total - Custo dos Produtos/Mercadorias Vendidos</b>		<b>**1.312.667,85D</b>
<b>=Total - CONTAS DE APURACAO</b>		<b>**1.312.667,85D</b>



**RESULTADO DO EXERCÍCIO**

RECEITAS-----> 1.937.382,75C  
 DESPESAS+ CUSTO-----> 1.518.361,48D  
 LUCRO LIQUIDO DO EXERCÍCIO: \*\*\*\*\*419.021,27

\*\*\*\*\* (XXXXX) \*\*\*\*\*

JOSE ANCELMO DE SOUZA  
 Administrador  
 CPF: 060.098.831-72

GEOVANIA PEREIRA MARINHO  
 Contadora  
 CPF:488.657.963-91 CRC: 008363 MA

IMPEL - IMPERATRIZ PAPEIS E COMERCIO EIRELI

CNPJ : 05.574.795/0001-65 Endereço Rua Godofredo Viana, nº 715, Terreo, : TI

Demonstração do Resultado do Exercício em 31/12/2019

FORMULA CONTABILIDADE LTDA

Centro Imperatriz MA

Folha: 10



IMPORTA A PRESENTE DEMONSTRAÇÃO DE RESULTADO COM LUCRO DE 419.021,27 (QUATROCENTOS E DEZENOVE MIL, VINTE E UM Reais E VINTE E SETE CENTAVOS) DE ACORDO COM A DOCUMENTAÇÃO QUE NOS FOI APRESENTADA.

IMPERATRIZ, 31 DE DEZEMBRO DE 2019

---

JOSE ANCELMO DE SOUZA

Administrador

CPF: 060.098.831-72

---

GEOVANIA PEREIRA MARINHO

CONTADOR

CPF: 488.657.963-91 CRC: 008363 MA

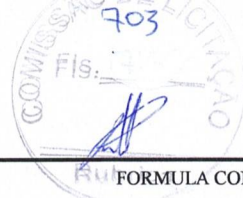

**IMPEL - IMPERATRIZ PAPEIS E COMERCIO EIRELI**  
 CNPJ: 05.574.795/0001-65  
 Endereço: Rua Godofredo Viana, nº 715, Terreo, Centro, Imperatriz, MA  
 Análise Econômica e Financeira de 01/01/2019 até 31/12/2019

FORMULA CONTABILIDADE LTDA  
 Diário: 16      Folha: 11

**Endividamento Total**

Passivo Circulante + Passivo não Circulante (Obrigações a LP)	506.226,89	
<hr/>		
Ativo	1.023.729,65	= 0,49

Quanto menor, melhor. O capital de terceiros representa 49% do ativo total.

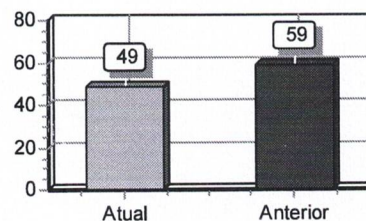

**Solvência Geral**

Ativo	1.023.729,65	
<hr/>		
Passivo Circulante + Passivo não Circulante (Obrigações a LP)	506.226,89	= 2,02

Quanto maior, melhor. O investimento total equivale a 202 % do capital de terceiros.

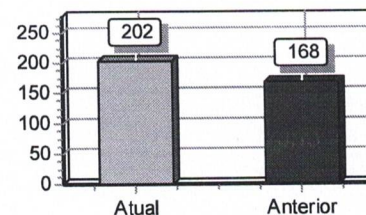

**Liquidez Geral**

Ativo Circulante + Ativo Realizável a LP	1.002.667,94	
<hr/>		
Passivo Circulante + Passivo Não-Circulante (Obrigações a LP)	506.226,89	= 1,98

Quanto maior, melhor. A empresa possui R\$1,98 de ativo Circulante e ativo realizável a longo prazo para cada R\$1,00 de dívida total.

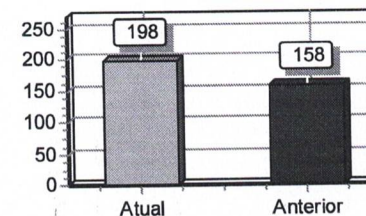

Sob as penas da lei, declaramos que as informações aqui contidas são verdadeiras e nos responsabilizamos por todas elas de acordo com a documentação que nos foi apresentada.

Imperatriz, 31 de dezembro de 2019.

JOSE ANCELMO DE SOUZA  
 Administrador  
 CPF: 060.098.831-72

GEOVANIA PEREIRA MARINHO  
 Contador  
 CPF:488.657.963-91 CRC: 008363 MA

<b>IMPEL - IMPERATRIZ PAPEIS E COMERCIO EIRELI</b> CNPJ: 05.574.795/0001-65 Endereço: Rua Godofredo Viana, nº 715, Terreo, Centro, Imperatriz, MA Análise Econômica e Financeira de 01/01/2019 até 31/12/2019	FORMULA CONTABILIDADE LTDA  Diário: 16      Folha: 12
--	---

**Liquidez Corrente**

Ativo Circulante	1.002.667,94	
Passivo Circulante	329.766,70	= 3,04

Quanto maior, melhor. A empresa possui R\$3,04 de ativo circulante para cada R\$1,00 de dívida de curto prazo.

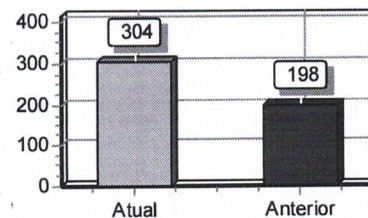

Sob as penas da lei, declaramos que as informações aqui contidas são verdadeiras e nos responsabilizamos por todas elas de acordo com a documentação que nos foi apresentada.

Imperatriz, 31 de dezembro de 2019.

\_\_\_\_\_  
 JOSE ANCELMO DE SOUZA  
 Administrador  
 CPF: 060.098.831-72

\_\_\_\_\_  
 GEOVANIA PEREIRA MARINHO  
 Contador  
 CPF:488.657.963-91 CRC: 008363 MA



## ASSINATURA ELETRÔNICA

Certificamos que o ato da empresa IMPEL IMPERATRIZ PAPEIS E COMERCIO EIRELI consta assinado digitalmente por:

### IDENTIFICAÇÃO DO(S) ASSINANTE(S)

CPF	Nome
08009883172	JOSE ANCELMO DE SOUZA
48865796391	GEOVANIA PEREIRA MARINHO

CERTIFICO O REGISTRO EM 23/04/2020 11:58 SOB Nº 20200287680.  
PROTOCOLO: 200287680 DE 23/04/2020. CÓDIGO DE VERIFICAÇÃO:  
12001613782. NIRE: 21600055750.  
IMPEL IMPERATRIZ PAPEIS E COMERCIO EIRELI

**JUCEMA**

Lilian Theresa Rodrigues Mendonça  
SECRETÁRIA-GERAL  
SÃO LUÍS, 23/04/2020  
[www.empresafacil.ma.gov.br](http://www.empresafacil.ma.gov.br)

# CONSOLIDAÇÃO DA IMPEL – IMPERATRIZ PAPÉIS E COMÉRCIO EIRELI



**JOSÉ ANCELMO DE SOUZA**, brasileiro, natural de Colinas – MA, casado sob o regime da comunhão parcial de bens, nascido em 25/06/1950, empresário, portador da carteira de identidade nº 056920132015-0 SSP/MA e do CPF nº 060.098.831-72, residente e domiciliado Rua do Sol nº 8, Jardim Morada do Sol, Imperatriz – MA, CEP: 65913-350, titular da **IMPEL – IMPERATRIZ PAPÉIS E COMÉRCIO EIRELI**, com sede na Rua Godofredo Viana, nº 715 - Térreo, Centro, Imperatriz – MA, CEP: 65900-100, registrada na Junta Comercial do Estado do Maranhão sob o NIRE 21600055750, por despacho do dia 20/07/2017 e inscrita no CNPJ sob o nº 05.574.795/0001-65, resolve assim consolidar o ato constitutivo:

**Cláusula 1ª** - A empresa gira sob o nome empresarial. **IMPEL – IMPERATRIZ PAPÉIS E COMÉRCIO EIRELI** e tem sede e domicílio na Rua Godofredo Viana, nº 715 - Térreo, Centro, Imperatriz – MA, CEP: 65900-100.

**Cláusula 2ª** - O capital é de R\$ 140.000,00 (cento e quarenta mil reais), totalmente já integralizado em moeda corrente do País, valor mínimo de 100 vezes o salário mínimo vigente no país.

**Parágrafo único** – a responsabilidade do titular é limitada ao capital integralizado.

**Cláusula 3ª** - O objeto é:

Comércio varejista de artigos de papelaria, CNAE: 4761-0/03;

Comércio varejista especializado de equipamentos e suprimentos de informática, CNAE: 4751-2/01;

Comércio varejista de equipamentos para escritório, CNAE: 4789-0/07;

Comércio varejista de móveis, CNAE: 4754-7/01;

Comércio varejista de livros, CNAE: 4761-0/01;

Comércio varejista de discos, cds, dvds e fitas, CNAE: 4762-8/00;

Comércio varejista de brinquedos e artigos recreativos, CNAE: 4763-6/01;

Comércio varejista de produtos alimentícios em geral, tais como: macarrão, arroz, feijão, trigo, carne, sardinha, café moído, CNAE: 4729-6/99;

Comércio varejista de outros artigos de uso pessoal e doméstico, tais como: plástico, panelas, louças, garrafas térmicas, escadas domésticas, balanças, escovas, vassouras, CNAE: 4759-8/99;

Comércio varejista de produtos saneantes domissanitários, tais como: detergentes, alvejantes, desinfetantes, esterilizantes, CNAE: 4789-0/05;

Comercio varejista de cosméticos, produtos de perfumaria e de higiene pessoal, CNAE: 4772-5/00;

Comercio varejista de material elétrico, CNAE: 4742-3/00;

CERTIFICO O REGISTRO EM 24/05/2019 15:51 SOB Nº 20190385260.  
PROTOCOLO: 190385260 DE 24/05/2019. CÓDIGO DE VERIFICAÇÃO:  
11902349558. NIRE: 21600055750.  
IMPEL IMPERATRIZ PAPERIS E COMERCIO EIRELI

**JUCEMA**

Lílian Theresa Rodrigues Mendonça  
SECRETÁRIA-GERAL  
SÃO LUÍS, 24/05/2019  
www.empresafacil.ma.gov.br



# CONSOLIDAÇÃO DA IMPEL – IMPERATRIZ PAPÉIS E COMÉRCIO EIRELI



Comercio varejista especializado de eletrodomésticos e equipamentos de áudio e vídeo, maquinas de costura e suas partes, equipamentos para frios, CNAE: 4753-9/00;

Comercio varejista de materiais hidráulicos, CNAE: 4744-0/03;

Comercio varejista de artigos de armarinho em geral, CNAE: 4755-5/02;

Comercio varejista de artigos esportivos, CNAE: 4763-6/02;

Comercio varejista de tecidos em geral, CNAE: 4755-5/01;

Comercio varejista de artigos do vestuário e acessórios (uniformes escolares e similares), CNAE: 4781-4/00;

Comercio varejista de artigos médicos e ortopédicos, CNAE: 4773-3/00;

Comercio varejista de ferragens e ferramentas, manuais, elétricas e não-elétricas, CNAE: 4744-0/01;

Comercio varejista de bebidas, água mineral, refrigerantes, etc., CNAE: 4723-7/00;

Comercio varejista de outros produtos não especificados anteriormente, tais como: quinquilharias para uso agrícola, CNAE: 4789-0/99.

**Cláusula 4ª** - A empresa iniciou suas atividades em 18/03/2003 e seu prazo de duração é indeterminado.

**Cláusula 5ª** - A administração da empresa é exercida por **JOSÉ ANCELMO DE SOUZA**, a quem caberá dentre outras atribuições, a representação ativa e passiva, judicial e extrajudicial desta EIRELI, sendo a responsabilidade do titular limitada ao capital social.

**Cláusula 6ª** - O exercício social coincidirá com o ano civil, sendo em 31 de dezembro de cada ano será elaborado inventário, balanço patrimonial e balanço de resultado econômico, cabendo ao titular os lucros ou perdas apurados.

**Parágrafo Único** - o titular poderá realizar distribuição de lucros mensal ou trimestral dentro do ano calendário do exercício social

**Cláusula 7ª** - Declaro que não possuo nenhuma outra empresa dessa modalidade registrada.

**Cláusula 8ª** - O Administrador declara, sob as penas da lei, de que não está impedido de exercer a administração da sociedade, por lei especial, ou em virtude de condenação criminal, ou por se encontrar sob os efeitos dela, a pena que vede, ainda que temporariamente, o acesso a cargos públicos; ou por crime falimentar, de prevaricação, peita ou suborno, concussão, peculato, ou contra a economia popular, contra o sistema financeiro nacional, contra normas de defesa da concorrência, contra as relações de consumo, fé pública, ou a propriedade. (art. 1.011, § 1º, CC/2002).

CERTIFICO O REGISTRO EM 24/05/2019 15:51 SOB Nº 20190385260.  
PROTOCOLO: 190385260 DE 24/05/2019. CÓDIGO DE VERIFICAÇÃO:  
11902349558. NIRE: 21600055750.  
IMPEL IMPERATRIZ PAPEIS E COMERCIO EIRELI

**JUCEMA**

Lílian Theresa Rodrigues Mendonça  
SECRETÁRIA-GERAL  
SÃO LUÍS, 24/05/2019  
www.empresafacil.ma.gov.br

# CONSOLIDAÇÃO DA IMPEL – IMPERATRIZ PAPÉIS E COMÉRCIO EIRELI



Cláusula 9ª - A EIRELI poderá a qualquer tempo, abrir ou fechar filial ou outra dependência, mediante alteração contratual.

Cláusula 10 – O titular poderá, fixar uma retirada mensal, a título de “pro labore”, observadas as disposições regulamentares pertinentes.

Imperatriz – MA, 23 de maio de 2019.

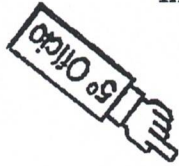

*[Handwritten Signature]*  
José Ancelmo de Souza

*[Handwritten Signature]*

Cartório do 5º Ofício Extrajudicial  
CNPJ: 35.161.058/0001-00  
Oficial: Marluce Carvalho Branco



-----RECONHECIMENTO-----  
Reconheço por AUTENTICIDADE a assinatura de  
JOSÉ ANCELMO DE SOUZA. Dou fé. Imperatriz  
23 de Maio de 2019.  
Emol: R\$15,00, FERJ: R\$1,80, FERC: R\$0,50. SELO: 257445.

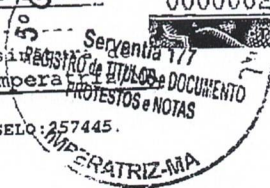

CERTIFICO O REGISTRO EM 24/05/2019 15:51 SOB Nº 20190385260.  
PROTOCOLO: 190385260 DE 24/05/2019. CÓDIGO DE VERIFICAÇÃO:  
11902349558. NIRE: 21600055750.  
IMPEL IMPERATRIZ PAPEIS E COMERCIO EIRELI

**JUCEMA**

Lílian Theresa Rodrigues Mendonça  
SECRETÁRIA-GERAL  
SÃO LUÍS, 24/05/2019  
www.empresafacil.ma.gov.br



REPUBLICA FEDERATIVA DO BRASIL

ESTADO DO MARANHÃO  
SECRETARIA DE ESTADO DA SEGURANÇA PÚBLICA  
DELEGACIA GERAL DE POLÍCIA CIVIL  
INSTITUTO DE IDENTIFICAÇÃO

MAI944154492

MAIOR DE 18 ANOS

ASSINATURA DO TITULAR

CARTEIRA DE IDENTIDADE

VALIDA EM TODO O TERRITÓRIO NACIONAL

REGISTRO GERAL 056920132015-0 DATA DE EXPEDIÇÃO 28/08/2015

NOME JOSE ANCELMO DE SOUZA

FILIAÇÃO PEDRO LEOCÁDIO DE SOUSA E CORINA FERNANDES DE SOUSA

NATURALIDADE COLINAS - MA DATA DE NASCIMENTO 25/06/1950

DOC ORIGEM CASAM. N.0000177 FLS.089 LIV.00001

CPF 060098831-72

SÃO LUÍS-MA P-5

ASSINATURA DO DIRETOR

VIA-01

LEI Nº 116 DE 29/08/63

CARTÓRIO DO 5º OFÍCIO EXTRAJUDICIAL - IMPERATRIZ - MA  
Rua Simplicio Moreira, 1448 - Res. Monte Maria - Centro - CEP: 65907-430 - Fone: (99) 3524-5027/3524-3965  
Registro de Títulos e Documentos, Notas e Proclamações

-----AUTENTICAÇÃO-----  
Poder Judiciário  
AUTENT030437YT0FSTIDMISO74296  
11:39:08, Ato: 13.18, Total: R\$ 4,00, Taxa:  
R\$ 0,10. Consulte a validade do selo no

Selo: 20/04/2020  
FERC:  
Isanne de Sousa Castro  
Escritora Autorizada



Resultado da Consulta SINTEGRA/ICMS

IDENTIFICAÇÃO

**CGC:** 05.574.795/0001-65 **Inscrição Estadual:** 12.207629-0  
**Razão Social:** IMPEL IMPERATRIZ PAPEIS E COMERCIO EIRELI  
**Regime Apuração:** SIMPLES NACIONAL

ENDEREÇO

**Logradouro:** RUA GODOFREDO VIANA  
**Número:** 715 **Complemento:** TERREO  
**Bairro:** CENTRO  
**Município:** IMPERATRIZ **UF:** MA  
**CEP:** 65900100 **DDD:** **Telefone:** 35255406

INFORMAÇÕES COMPLEMENTARES

**CNAE Principal:** 4761003 - COMÉRCIO VAREJISTA DE ARTIGOS DE PAPELARIA

CNAEs Secundários

Código	Descrição CNAE
4789005	COMÉRCIO VAREJISTA DE PRODUTOS SANEANTES DOMISSANITÁRIOS
4772500	COMÉRCIO VAREJISTA DE COSMÉTICOS, PRODUTOS DE PERFUMARIA E DE HIGIENE PESSOAL
4742300	COMÉRCIO VAREJISTA DE MATERIAL ELÉTRICO
4753900	COMÉRCIO VAREJISTA ESPECIALIZADO DE ELETRODOMÉSTICOS E EQUIPAMENTOS DE ÁUDIO E VÍDEO
4744003	COMÉRCIO VAREJISTA DE MATERIAIS HIDRÁULICOS
4755502	COMERCIO VAREJISTA DE ARTIGOS DE ARMARINHO
4763602	COMÉRCIO VAREJISTA DE ARTIGOS ESPORTIVOS
4755501	COMÉRCIO VAREJISTA DE TECIDOS
4781400	COMÉRCIO VAREJISTA DE ARTIGOS DO VESTUÁRIO E ACESSÓRIOS
4773300	COMÉRCIO VAREJISTA DE ARTIGOS MÉDICOS E ORTOPÉDICOS
4751201	COMÉRCIO VAREJISTA ESPECIALIZADO DE EQUIPAMENTOS E SUPRIMENTOS DE INFORMÁTICA
4744001	COMÉRCIO VAREJISTA DE FERRAGENS E FERRAMENTAS
4723700	COMÉRCIO VAREJISTA DE BEBIDAS
4789099	COMÉRCIO VAREJISTA DE OUTROS PRODUTOS NÃO ESPECIFICADOS ANTERIORMENTE
4789007	COMÉRCIO VAREJISTA DE EQUIPAMENTOS PARA ESCRITÓRIO
4754701	COMÉRCIO VAREJISTA DE MÓVEIS
4761001	COMÉRCIO VAREJISTA DE LIVROS
4762800	COMÉRCIO VAREJISTA DE DISCOS, CDS, DVDS E FITAS
4763601	COMÉRCIO VAREJISTA DE BRINQUEDOS E ARTIGOS RECREATIVOS
4729699	COMÉRCIO VAREJISTA DE PRODUTOS ALIMENTÍCIOS EM GERAL OU ESPECIALIZADO EM PRODUTOS ALIMENTÍCIOS NÃO ESPECIFICADOS ANTERIORMENTE
4759899	COMÉRCIO VAREJISTA DE OUTROS ARTIGOS DE USO DOMÉSTICO NÃO ESPECIFICADOS ANTERIORMENTE

**Situação Cadastral Vigente:** HABILITADO  
**Data desta Situação Cadastral:** 07/02/2018

OBRIGAÇÕES

NFe a partir de (CNAE's): 20/12/2010 - (Devido emissão voluntária),  
EDF a partir de:  
CTE a partir de:

Observação: Os dados acima estão baseados em informações fornecidas pelo próprio contribuinte cadastrado. Não valem como certidão de sua efetiva existência de fato e de direito, não são oponíveis à Fazenda e nem excluem a responsabilidade tributária derivada de operações com ele ajustadas.

**Data da Consulta:** 16/03/2021  
**Número da Consulta:**

