



CNPJ: 05.151.264/0001-60
Rua Santa teresinha, 377, Sala 01, Cep: 65.765-000, Centro, Dom Pedro – MA
e-mail: arpereira.ind@hotmail.com
Fone: 99 99142-2681

Processo Administrativo nº 083/2021
TOMADA DE PREÇOS N.º 009/2021-CPL
TIPO: MENOR PREÇO GLOBAL
DATA: 20/07/2021
HORÁRIO: 10:30 HORAS

DOCUMENTOS DE HABILITAÇÃO

TOMADA DE PREÇOS N.º 009/2021

OBJETO: Contratação de empresa de engenharia para a execução de serviços de conclusão do Centro de Referência em Assistência Social - CRAS em São Francisco do Brejão (MA).

ALTERAÇÃO Nº 07 E CONSOLIDAÇÃO CONTRATUAL DA SOCIEDADE CONSTRUTORA ALIANÇA, LOCAÇÃO E CONSTRUÇÃO LTDA.

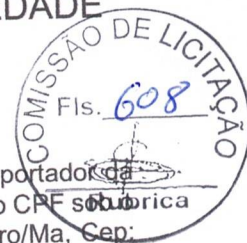

PEDRO LUCAS DA SILVA PEREIRA, brasileiro, solteiro, nascido em 24/03/2000, empresário, portador da Carteira de Identidade n.º 036239482008-4, expedida pela SESP(MA), em 17/01/2018, inscrito no CPF sob o n.º 045.009.593-27, residente e domiciliado à Rua do Comercio, Nº 110 – Triangulo, Dom Pedro/Ma, Cep: 65.765-000, e

FABIO DA SILVA BEZERRA, brasileiro, solteiro, nascido em 10/11/1989, empresário, portador da Carteira de Identidade n.º 036100292008-0, expedida pela SESP(MA), em 01/10/2008, inscrito no CPF sob o n.º 603.186.643-99, residente e domiciliado à Rua do Comercio, Nº 110 – Triangulo, Dom Pedro/Ma, Cep: 65.765-000, únicos sócios da empresa **CONSTRUTORA ALIANÇA, LOCAÇÃO E CONSTRUÇÃO LTDA**, com sede à Rua Santa Teresinha, 377 – Sala 1 – Centro, em Dom Pedro – Maranhão, CEP: 65.765-000, registrada na Junta Comercial do Maranhão - JUCEMA, sob o NIRE 21200526551 em 12/07/2002, e inscrita no CNPJ sob o n.º 05.151.264/0001-60 resolvem, assim, alterar e consolidar o contrato social:

1ª – O capital social é elevado de R\$ 420.000,00(quatrocentos e vinte mil reais) para R\$ 1.200.000,00(um milhão duzentos mil reais), sendo R\$ 420.000,00(quatrocentos e vinte mil reais) totalmente integralizado e R\$ 780.000,00(setecentos e oitenta mil reais) totalmente integralizado neste ato em moeda corrente do país, este subscrito e integralizado proporcionalmente pelos sócios.

2ª – Em razão desse aumento de capital, o contrato social passa ter seguinte distribuição:

DISTRIBUIÇÃO DO CAPITAL SOCIAL

SÓCIOS	QUOTAS	%	VLR QUOTA R\$	CAPITAL – R\$
PEDRO LUCAS DA SILVA PEREIRA	1.080.000	90	1,00	1.080.000,00
FABIO DA SILVA BEZERRA	120.000	10	1,00	120.000,00
TOTAL	1.200.000	100		1.200.000,00

3ª - A sociedade que tem por objeto social a exploração do ramo:

Construção de edifícios; Outras obras de engenharia civil não especificadas anteriormente; Fabricação de estruturas pré-moldadas de concreto armado, em série e sob encomenda; Fabricação de artefatos de cimento para uso na construção; Atividades paisagísticas; Serviços de lavagem, lubrificação e polimento de veículos automotores; Serviço de transporte de passageiros - locação de automóveis com motorista; Outras obras de acabamento da construção; Construção de rodovias e ferrovias; Construção de obras de arte especiais; Obras de urbanização - ruas, praças e calçadas; Demolição de edifícios e outras estruturas; Perfuração e construção de poços de água; Instalação e manutenção elétrica; Locação de mão-de-obra temporária; Transporte rodoviário de carga, exceto produtos perigosos e mudanças, municipal; Locação de automóveis sem condutor; Obras de terraplenagem; Obras de fundações; Construção de estações e redes de distribuição de energia elétrica; Coleta de resíduos não-perigosos; Aluguel de máquinas e equipamentos para construção sem operador, exceto andaimes.

Passa a partir desta data ter o seguinte objeto:

ALTERAÇÃO Nº 07 E CONSOLIDAÇÃO CONTRATUAL DA SOCIEDADE
CONSTRUTORA ALIANÇA, LOCAÇÃO E CONSTRUÇÃO LTDA.



Construção de edifícios; Fabricação de estruturas pré-moldadas de concreto armado, em série e sob encomenda; Fabricação de artefatos de cimento para uso na construção; Obras de urbanização - ruas, praças e calçadas; Coleta de resíduos não-perigosos; Construção de rodovias e ferrovias; Construção de obras de arte especiais; Construção de estações e redes de distribuição de energia elétrica; Outras obras de engenharia civil não especificadas anteriormente (construção de vias); Demolição de edifícios e outras estruturas; Obras de terraplenagem; Instalação e manutenção elétrica; Outras obras de acabamento da construção; Obras de fundações; Perfuração e construção de poços de água; Serviços de lavagem, lubrificação e polimento de veículos automotores; Serviço de transporte de passageiros - locação de automóveis com motorista; Transporte rodoviário de carga, exceto produtos perigosos e mudanças, municipal; Locação de automóveis sem condutor; Aluguel de máquinas e equipamentos para construção sem operador, exceto andaimes; Locação de mão-de-obra temporária; Atividades paisagísticas; Tratamento e disposição de resíduos não-perigosos; Manutenção de estações e redes de telecomunicações; Construção de redes de abastecimento de água, coleta de esgoto e construções correlatas, exceto obras de irrigação; Construção de redes de transportes por dutos, exceto para água e esgoto; Montagem de estruturas metálicas; Obras de montagem industrial; Serviços de preparação do terreno não especificados anteriormente (remoção de material inerte); Instalações hidráulicas, sanitárias e de gás; Instalação e manutenção de sistemas centrais de ar condicionado, de ventilação e refrigeração; Montagem e instalação de sistemas e equipamentos de iluminação e sinalização em vias públicas, portos e aeroportos; Transporte escolar; Locação de outros meios de transporte não especificados anteriormente, sem condutor (caminhões, reboques, semi-reboques e similares); Aluguel de andaimes; Aluguel de máquinas e equipamentos para escritório; Aluguel de máquinas e equipamentos para extração de minérios e petróleo, sem operador; Aluguel de palcos, coberturas e outras estruturas de uso temporário, exceto andaimes; Aluguel de outras máquinas e equipamentos comerciais e industriais não especificados anteriormente, sem operador (geradores, guinchos, guindastes e empilhadeiras); Limpeza em prédios e em domicílios; Imunização e controle de pragas urbanas.

Tendo em vista da modificação, as inúmeras alterações contratuais ocorridas, e havendo a necessidade de consolidação das cláusulas contratuais, os sócios decidem aprovar o seguinte texto, revogando quaisquer dispositivos anteriores que conflitem com o ora aprovado, consolida-se o contrato social, com a seguinte redação:

Cláusula 1ª. - A sociedade gira sob o nome empresarial **CONSTRUTORA ALIANÇA, LOCAÇÃO E CONSTRUÇÃO LTDA**, com sede à Rua Santa Teresinha, 377 - Sala 1 - Centro, em Dom Pedro - Maranhão, CEP: 65.765-000

Cláusula 2ª. - O objeto social é:

CNAE	DESCRIÇÃO DO OBJETO
4120-4/00	Construção de edifícios;
4299-5/99	Outras obras de engenharia civil não especificadas anteriormente (construção de vias);
2330-3/01	Fabricação de estruturas pré-moldadas de concreto armado, em série e sob encomenda;
2330-3/02	Fabricação de artefatos de cimento para uso na construção;
8130-3/00	Atividades paisagísticas;
4520-0/05	Serviços de lavagem, lubrificação e polimento de veículos automotores;
4923-0/02	Serviço de transporte de passageiros - locação de automóveis com motorista;
4330-4/99	Outras obras de acabamento da construção;
4211-1/01	Construção de rodovias e ferrovias;
4212-0/00	Construção de obras de arte especiais;

ALTERAÇÃO Nº 07 E CONSOLIDAÇÃO CONTRATUAL DA SOCIEDADE CONSTRUTORA ALIANÇA, LOCAÇÃO E CONSTRUÇÃO LTDA.



4213-8/00	Obras de urbanização - ruas, praças e calçadas;
4311-8/01	Demolição de edifícios e outras estruturas;
4399-1/05	Perfuração e construção de poços de água;
4321-5/00	Instalação e manutenção elétrica;
7820-5/00	Locação de mão-de-obra temporária;
4930-2/01	Transporte rodoviário de carga, exceto produtos perigosos e mudanças, municipal;
7711-0/00	Locação de automóveis sem condutor;
4313-4/00	Obras de terraplenagem;
4391-6/00	Obras de fundações;
4221-9/02	Construção de estações e redes de distribuição de energia elétrica;
3811-4/00	Coleta de resíduos não-perigosos;
7732-2/01	Aluguel de máquinas e equipamentos para construção sem operador, exceto andaimes;
3821-1/00	Tratamento e disposição de resíduos não-perigosos;
4221-9/05	Manutenção de estações e redes de telecomunicações;
4222-7/01	Construção de redes de abastecimento de água, coleta de esgoto e construções correlatas, exceto obras de irrigação;
4223-5/00	Construção de redes de transportes por dutos, exceto para água e esgoto;
4292-8/01	Montagem de estruturas metálicas;
4292-8/02	Obras de montagem industrial;
4319-3/00	Serviços de preparação do terreno não especificados anteriormente (remoção de material inerte);
4322-3/01	Instalações hidráulicas, sanitárias e de gás;
4322-3/02	Instalação e manutenção de sistemas centrais de ar condicionado, de ventilação e refrigeração;
4329-1/04	Montagem e instalação de sistemas e equipamentos de iluminação e sinalização em vias públicas, portos e aeroportos;
4924-8/00	Transporte escolar
7719-5/99	Locação de outros meios de transporte não especificados anteriormente, sem condutor (caminhões, reboques, semi-reboques e similares);
7732-2/02	Aluguel de andaimes;
7733-1/00	Aluguel de máquinas e equipamentos para escritório;
7739-0/01	Aluguel de máquinas e equipamentos para extração de minérios e petróleo, sem operador;
7739-0/03	Aluguel de palcos, coberturas e outras estruturas de uso temporário, exceto andaimes;
7739-0/99	Aluguel de outras máquinas e equipamentos comerciais e industriais não especificados anteriormente, sem operador (geradores, guinchos, guindastes e empilhadeiras);
8121-4/00	Limpeza em prédios e em domicílios;
8122-2/00	Imunização e controle de pragas urbanas.

Cláusula 3ª. - O capital social é de R\$ 1.200.000,00 (um milhão duzentos mil reais), dividido em 1.200.000 (um milhão duzentas mil) quotas de valor nominal R\$ 1,00 (um real), cada uma, já integralizadas em moeda corrente do País, pelos sócios:

ALTERAÇÃO Nº 07 E CONSOLIDAÇÃO CONTRATUAL DA SOCIEDADE
CONSTRUTORA ALIANÇA, LOCAÇÃO E CONSTRUÇÃO LTDA.



DISTRIBUIÇÃO DO CAPITAL SOCIAL

Nome do sócio	Nº. Quotas	%	Vir quota	Capital – R\$
PEDRO LUCAS DA SILVA PEREIRA	1.080.000	90	1,00	1.080.000,00
FABIO DA SILVA BEZERRA	120.000	10	1,00	120.000,00
TOTAL	1.200.000	100		1.200.000,00

Cláusula 4ª. - A sociedade iniciou suas atividades em 12/07/2002 e seu prazo é indeterminado.

Cláusula 5ª. - As quotas são indivisíveis e não poderão ser cedidas ou transferidas a terceiros sem o consentimento do outro sócio, a quem fica assegurado, em igualdade de condições e preço direito de preferência para a sua aquisição se postas à venda, formalizando, se realizada a cessão delas, a alteração contratual pertinente.

Cláusula 6ª. - A responsabilidade de cada sócio é restrita ao valor de suas quotas, mas todos respondem solidariamente pela integralização do capital social.

Cláusula 7ª. - A administração da sociedade caberá ao sócio PEDRO LUCAS DA SILVA PEREIRA, com poderes e atribuições de sócio administrador autorizado o uso do nome empresarial, vedado, no entanto, em atividades estranhas ao interesse social ou assumir obrigações seja em favor de qualquer dos quotistas ou de terceiros, bem como onerar ou alienar bens imóveis da sociedade, sem autorização do outro sócio.

Cláusula 8ª. - Ao término do exercício social em 31 de dezembro, o administrador prestará contas justificadas de sua administração, procedendo à elaboração do inventário, do balanço patrimonial e do balanço de resultado econômico, cabendo aos sócios, na proporção de suas quotas, os lucros ou perdas apurados.

Cláusula 9ª. - Nos quatro primeiros meses seguintes ao término do exercício social, os sócios deliberarão sobre as contas e designarão administrador(es) quando for o caso.

Cláusula 10ª. - Os sócios poderão, de comum acordo, fixar uma retirada mensal, a título de "pro labore", observadas as disposições regulamentares pertinentes.

Cláusula 11ª. - Falecendo ou interditado qualquer sócio, a sociedade continuará suas atividades com os herdeiros, sucessores e o incapaz. Não sendo possível ou inexistindo interesse destes ou do(s) sócio(s) remanescente(s), o valor de seus haveres será apurado e liquidado com base na situação patrimonial da sociedade, à data da resolução, verificada em balanço especialmente levantado.

Parágrafo único – O mesmo procedimento será adotado em outros casos em que a sociedade se resolva em relação a seu sócio.

Cláusula 12ª. - O Administrador declara, sob as penas da lei, de que não está impedido de exercer a administração da sociedade, por lei especial, ou em virtude de condenação criminal, ou por se



ASSINATURA ELETRÔNICA

Certificamos que o ato da empresa CONSTRUTORA ALIANÇA LOCAÇÃO E CONSTRUÇÃO LTDA consta assinado digitalmente por:

IDENTIFICAÇÃO DO(S) ASSINANTE(S)	
CPF	Nome
04500959327	PEDRO LUCAS DA SILVA PEREIRA
60318664399	FABIO DA SILVA BEZERRA

CERTIFICO O REGISTRO EM 15/04/2020 12:14 SOB Nº 20200260170.
PROTOCOLO: 200260170 DE 13/04/2020. CÓDIGO DE VERIFICAÇÃO:
12001538012. NIRE: 21200526551.
CONSTRUTORA ALIANÇA LOCAÇÃO E CONSTRUÇÃO LTDA

JUCEMA

Lílian Theresa Rodrigues Mendonça
SECRETÁRIA-GERAL
SÃO LUÍS, 15/04/2020
www.empresafacil.ma.gov.br



REPÚBLICA
ESTAD
MUNICÍPIO E C
Cartório do 1º Of
Antonio Fern
Rua Engenheiro Rui Mesquita
Fone (99) 3662-138

Ato: 00662

Livro: 061

Cartório do 1º Ofício Extrajudicial de Dom Pedro
Rua Engenheiro Rui Mesquita, nº 338, Centro, Dom Pedro-MA.

AUTENTICAÇÃO

Autentico a presente cópia reprográfica, por ser uma reprodução fiel do documento original e com a qual a conferi e dou fé.
Dom Pedro/MA, 16 de julho de 2021.



Antonio Fernandes Rocha Filho - Tabelião e Registrador

Total R\$ 5,12 Emol- R\$ 4,63 FERC R\$ 0,13
FADEP R\$ 0,18 FEMP R\$ 0,18

Selo: . Consulte a validade deste selo em
<https://selo.tjma.jus.br>



PROCURAÇÃO PÚBLICA

PROCURAÇÃO BASTANTE QUE FAZ CONSTRUTORA ALIANÇA, LOCAÇÃO E CONSTRUÇÃO LTDA A FAVOR DE ADALBERTO RODRIGUES PEREIRA, NA FORMA ABAIXO DECLARADO.

SAIBAM quanto este público instrumento virem que sendo no ano de dois mil e vinte e um (2.021), aos trinta e um dias do mês de maio, nesta cidade e Comarca de Dom Pedro, Estado do Maranhão, no Cartório do 1º Ofício de Extrajudicial, sito na Rua Engenheiro Rui Mesquita, nº 338, compareceu como Outorgante **CONSTRUTORA ALIANÇA, LOCAÇÃO E CONSTRUÇÃO LTDA**, pessoa jurídica de direito privado, inscrita no CNPJ(MF) número 05.151.264/0001-60, com sede na Rua Santa Terezinha, nº 377, Centro, Dom Pedro/MA, representada neste ato por seus sócios proprietários **PEDRO LUCAS DA SILVA PEREIRA**, de nacionalidade brasileiro, solteiro, empresário, portador da cédula de identidade RG nº 036239482008-4 SESP/MA emitida em 17/01/2018 e inscrito no CPF/MF sob o nº 045.009.593-27, nascido aos vinte e quatro (24) dias do mês de março (03) do ano de dois mil e (2000), filho de Adalberto Rodrigues pereira e alexsandra vieira da silva pereira, residente e domiciliado à Rua do Comércio, Povoado Triangulo, nº 110, Zona Rural, Dom Pedro/MA e **FABIO DA SILVA BEZERRA**, de nacionalidade brasileiro, solteiro, empresário, portador da Carteira de Identidade RG nº 036100292008-0-SESP-MA e inscrito no CPF/MF sob o nº 603.186.643-99, residente e domiciliado a Rua do Arrodeio, Povoado Triângulo, na cidade de Dom Pedro-MA; reconhecidos e identificados como os próprios, do que dou fé. E, por eles foi dito que, por este instrumento público, nomeiam e constitui seu bastante procurador **ADALBERTO RODRIGUES PEREIRA**, de nacionalidade brasileiro, casado, empresário, portador da cédula de identidade RG nº 000116913299-2 SESP/MA emitida em 17/01/2018 e inscrito no CPF/MF sob o nº 157.290.792-49, nascido aos vinte e oito (28) dias do mês de março (03) do ano de um mil e novecentos e sessenta e quatro (1964), filho de Delmiro Alves Pereira e Gercina Rodrigues Pereira, residente e domiciliado à Rua do Comercio, Povoado Triangulo, Zona Rural, Dom Pedro/MA; a quem confere poderes especiais para promover a participação da outorgante em licitações públicas, concordar com todos os seus termos, assistir a abertura de propostas, fazer impugnações, reclamações, protestos e recursos, fazer novas propostas.

Vide versos



REPÚBLICA FEDERATIVA DO BRASIL

ESTADO DO MARANHÃO
SECRETARIA DE ESTADO DA SEGURANÇA PÚBLICA
DELEGACIA GERAL DE POLÍCIA CIVIL
INSTITUTO DE IDENTIFICAÇÃO

NOBRE **FABIO DA SILVA BEZERRA**

FILIAÇÃO
JOSE PIXUNA BEZERRA E VITÓRIA DA SILVA
BEZERRA

DATA NASCIMENTO 10/11/1988
NATURALIDADE DOM PEDRO - MA
OBSERVAÇÃO

ORGÃO EXPEDIDOR SSP/MA
FACTOR RH

ASSINATURA DO TITULAR

CARTEIRA DE IDENTIDADE

VALIDA EM TODO O TERRITÓRIO NACIONAL

CPF 60318664399
REGISTRO GERAL
REGISTRO CIVIL
MASC N 24394 FLS 36 LV 58-A DOM PEDRO MA 2 OFC

DNI 036100292008-D
DATA DE EXPEDICAO 22/01/2020

P-020 VIA-02

T. ELEITOR / ZONA / SEC. CTPS / SERIE / UF
NIS / PIS / PASEP IDENTIDADE PROFISSIONAL
CERT. MILITAR
CNIH CNS

MA811046273

LOCAL DO TITULAR

VALIDA EM TODO O TERRITÓRIO NACIONAL

Cartório do 1º Ofício Extrajudicial de Dom Pedro
Rua Engenheiro Rui Mesquita, nº 338, Centro, Dom Pedro-MA.
AUTENTICAÇÃO

Autentico a presente cópia reprodutiva, por ser uma reprodução
fidel do documento original e com a qual a conferi e dou fé.
Dom Pedro, MA, 16 de julho de 2021.

Antonio Fernandes Rocha Filho - Tabelião e
Registrador

Total R\$ 5,12 Emol R\$ 4,63 FERC R\$ 0,13
FADEP R\$ 0,18 FEMP R\$ 0,18

Selo: Consulte a validade deste selo em
<http://selo.tjma.jus.br>



Cartório do 1º Ofício Extrajudicial de Dom Pedro
Rua Engenheiro Rui Mesquita, nº 338, Centro, Dom Pedro-MA.

Autentico a presente cópia reprográfica, por ser uma reprodução
fidel do documento original e com a qual a conferi e dou fé.
Dom Pedro/MA, 16 de julho de 2024.



Antônio Fernandes Rocha Filho - Tabelião e
Registrador
Total R\$ 5,12 Emol R\$ 4,63 FERC R\$ 0,13
FADEP R\$ 0,18 FEMP R\$ 0,18
Selo: Consulte a validade deste selo em
<https://selo.fimajus.br>

REPUBLICA FEDERATIVA DO BRASIL

ESTADO DO MARANHÃO
SECRETARIA DE ESTADO DA SEGURANÇA PÚBLICA
DELEGACIA GERAL DE POLÍCIA CIVIL
INSTITUTO DE IDENTIFICAÇÃO

MA1961945002

ASSINATURA DO TITULAR

CARTeira DE IDENTIDADE

VALIDA EM TODO O TERRITÓRIO NACIONAL

REGISTRO GERAL 000116913299-2 DATA DE EXPERIÊNCIA 17/01/2018

NOME ADALBERTO RODRIGUES PEREIRA

FILIAÇÃO DELMIRO ALVES PEREIRA E GERCIANA RODRIGUES PEREIRA

NATURALIDADE DOM PEDRO - MA

DOC ORIGEM CASAM. N. 4205 FLS. 36 LIV. 43B

DATA DE NASCIMENTO 28/03/1964

CPF 157290792-49

SÃO LUÍS-MA

P-020

ASSINATURA DO DIRETOR

LEINº 7116 DE 29/08/83

VIA-02



REPUBLICA FEDERATIVA DO BRASIL

ESTADO DO MARANHÃO
SECRETARIA DE ESTADO DA SEGURANÇA PÚBLICA
DELEGACIA GERAL DE POLÍCIA CIVIL
INSTITUTO DE IDENTIFICAÇÃO

MM1931945000

Assinatura do Titular: *Pedro Lucas Da Silva Pereira*

VALIDA EM TODO O TERRITÓRIO NACIONAL

REGISTRO GERAL: **036239482008-4**

DATA DE EXPEDIÇÃO: 17/01/2018

NOME: PEDRO LUCAS DA SILVA PEREIRA

FILIAÇÃO: ADALBERTO RODRIGUES PEREIRA E ALEXSANDRA VIEIRA DA SILVA PEREIRA

NATURALIDADE: TERESINA - PI

DOC ORIGEM: NASC. N. 31849 FLS. 276 LIV. 67-A

DATA DE NASCIMENTO: 24/03/2000

CPI: 045009593-27

SAO LUIS-MA P-020

ASSINATURA DO DIRETOR: *M. V. S.*

LEI Nº 7.116 DE 29/08/83

VIA-02

Cartório do 1º Ofício Extrajudicial de Dom Pedro
Rua Engenheiro Rui Mesquita, nº 338, Centro, Dom Pedro-MA

AUTENTICAÇÃO
Autentico a presente cópia reprográfica, por ser uma reprodução fiel do documento original e com a qual a conferi e dou fé.
Dom Pedro, MA, 16 de julho de 2024.

Antônio Fernandes Rocha Filho - Tabelião e Registrador

Total R\$ 5,12 Emol R\$ 4,63 FERC R\$ 0,13
FADEP R\$ 0,18 FEMP R\$ 0,18

Selo: Consulte a validade deste selo em
<https://selo.ijmajus.br>

[Handwritten signatures and initials]



PREFEITURA MUNICIPAL DE DOM PEDRO
DEPARTAMENTO DE ADMINISTRAÇÃO TRIBUTÁRIA
 PÇ TEIXEIRA DE FREITAS, Nº 72 - CENTRO
 CNPJ: 06137293000130



CERTIDÃO NEGATIVA DE DÍVIDA ATIVA RELATIVA A TRIBUTOS

Certificamos que, após a realização das consultas procedidas no sistema deste Departamento e na forma do disposto dos artigos 363 e 366 da lei nº 035/2009 de 05/10/2009 (Código Tributário Municipal), bem como prescreve o artigo 205 da lei nº 5.172, de 22 de outubro de 1966 (Código Tributário Nacional), não constam débitos inscritos na Dívida Ativa, em nome do sujeito passivo abaixo identificado.

Cadastro: 000817 Inscrição Municipal: 000817 CPF/CNPJ: 05151264000160
 Contribuinte: CONSTRUTORA ALIANÇA, LOCAÇÃO E
 Nome Fantasia: CONSTRUTORA ALIANÇA Complemento: SALA 1
 Endereço: RUA SANTA TERESINHA, 377 CEP: 65765000
 Bairro: CENTRO
 Cidade: DOM PEDRO - MA Data de Abertura: 12/07/2002 Data de Encerramento: 0
 Inscrição Est.:
 Atividade: CONSTRUÇÃO DE EDIFÍCIOS

Atividade(s) CNAE

- Coleta de resíduos não-perigosos
- Construção de edifícios
- Construção de rodovias e ferrovias
- Construção de obras-de-arte especiais
- Obras de urbanização - ruas, praças e calçadas
- Construção de estações e redes de distribuição de energia elétrica
- Demolição de edifícios e outras estruturas
- Obras de terraplenagem
- Instalação e manutenção elétrica
- Obras de fundações
- Perfuração e construção de poços de água
- Transporte rodoviário de carga, exceto produtos perigosos e mudanças, municipal
- Aluguel de máquinas e equipamentos para construção sem operador, exceto andaimes
- Locação de mão-de-obra temporária

Emissão: 06/07/2021 11:24:14 Validade: 04/10/2021 Usuário: MARITANIA
 Número/Controle da Certidão: B512D8ADB7BF5B2C

Cartório do 1º Ofício Extrajudicial de Dom Pedro
 Rua Engenheiro Rui Mesquita, nº 338, Centro, Dom Pedro-MA.
AUTENTICAÇÃO
 Autentico a presente cópia reprográfica, por ser uma reprodução fiel do documento original e com a qual a conferi e dou fé.
 Dom Pedro/MA, 16 de julho de 2021.



Antonio Fernandes Rocha Filho - Tabelião e Registrador
 Total R\$ 5,12 Emol R\$ 4,63 FERC R\$ 0,13
 FADEP R\$ 0,18 FEMP R\$ 0,18
 Selo: Consulte a validade deste selo em <https://selo.tjma.jus.br>

Sônia Lucia Lopes Feitosa Machado
 Secretária Municipal de Administração e Finanças
 Secretária de Administração e Finanças
 Portaria Nº 004/2021

Maritania Gomes de Oliveira
 Coordenadora de Administração Financeira e Tributária
 Maritania Gomes de Oliveira
 Coordenadora de Administração Financeira e Tributária



PREFEITURA MUNICIPAL DE
DOM PEDRO

PREFEITURA MUNICIPAL DE DOM PEDRO
DEPARTAMENTO DE ADMINISTRAÇÃO TRIBUTÁRIA
PÇ TEIXEIRA DE FREITAS, Nº 72 - CENTRO
CNPJ: 06137293000130



CERTIDÃO NEGATIVA DE DÉBITOS MUNICIPAIS

A Secretaria de Administração e Finanças da prefeitura Municipal de DOM PEDRO, a requerimento da pessoa interessada CONSTRUTORA ALIANÇA, LOCAÇÃO E CONSTRUÇÃO LTDA- EPP, CERTIFICA, para os fins que se fizerem necessários, que a pessoa jurídica/física a seguir referenciada não registra débitos com os cofres públicos municipais até a presente data, tendo a presente CERTIDÃO validade até o dia 04/10/2021, ressalvado o direito da Fazenda Municipal de exigir o recolhimento de débitos, tributários ou não, constituídos anteriormente a esta data mesmo durante a vigência desse prazo.

Cadastro: 000817 Inscrição Municipal: 000817
Contribuinte: CONSTRUTORA ALIANÇA, LOCAÇÃO E CPF/CNPJ: 05151264000160
Nome Fantasia: CONSTRUTORA ALIANÇA Complemento: SALA 1
Endereço: RUA SANTA TERESINHA, 377 CEP: 65765000
Bairro: CENTRO
Cidade: DOM PEDRO - MA
Inscrição Est.: Data de Abertura: 12/07/2002 Data de Encerramento: 0
Atividade: CONSTRUÇÃO DE EDIFÍCIOS

— Atividade(s) CNAE —

- Coleta de resíduos não-perigosos
- Construção de edifícios
- Construção de rodovias e ferrovias
- Construção de obras-de-arte especiais
- Obras de urbanização - ruas, praças e calçadas
- Construção de estações e redes de distribuição de energia elétrica
- Demolição de edifícios e outras estruturas
- Obras de terraplenagem
- Instalação e manutenção elétrica
- Obras de fundações
- Perfuração e construção de poços de água
- Transporte rodoviário de carga, exceto produtos perigosos e mudanças, municipal
- Aluguel de máquinas e equipamentos para construção sem operador, exceto andaimes
- Locação de mão-de-obra temporária

Emissão: 06/07/2021 11:24:14 Validade: 04/10/2021
Número/Controle da Certidão: B512D8ADB7BF5B2C

Usuário: MARITANIA

Cartório do 1º Ofício Extrajudicial de Dom Pedro
Rua Engenheiro Rui Mesquita, nº 338, Centro, Dom Pedro-MA.

AUTENTICAÇÃO

Autentico a presente cópia reprográfica, por ser uma reprodução fiel do documento original e com a qual a conferi e dou fé.
Dom Pedro/MA, 18 de julho de 2021.



Antonio Fernandes Rocha Filho - Tabelião e Registrador

Total R\$ 5,12 Emol R\$ 4,83 FERC R\$ 0,13
FADEP R\$ 0,18 FEMP R\$ 0,18

Selo: Consulte a validade deste selo em <https://selo.tjma.jus.br>

SÔNIA LUCIA LOPES FEITOSA MACHADO

Secretária Municipal de Adm. e Finanças

Sônia Lucia Lopes Feitosa Machado
Secretária de Administração e Finanças
Portaria Nº 004/2021

Maritânia Gomes de Oliveira
Coordenadora de Administração Financeira e Tributária

Maritânia Gomes de Oliveira
Coordenadora de Administração Financeira e Tributária



REPÚBLICA FEDERATIVA DO BRASIL

CADASTRO NACIONAL DA PESSOA JURÍDICA



NÚMERO DE INSCRIÇÃO 05.151.264/0001-60 MATRIZ	COMPROVANTE DE INSCRIÇÃO E DE SITUAÇÃO CADASTRAL	DATA DE ABERTURA 12/07/2002
--	---	--------------------------------

NOME EMPRESARIAL CONSTRUTORA ALIANCA, LOCAÇAO E CONSTRUCAO LTDA

TÍTULO DO ESTABELECIMENTO (NOME DE FANTASIA) CONSTRUTORA ALIANCA	PORTE EPP
--	---------------------

CÓDIGO E DESCRIÇÃO DA ATIVIDADE ECONÔMICA PRINCIPAL 41.20-4-00 - Construção de edifícios
--

CÓDIGO E DESCRIÇÃO DAS ATIVIDADES ECONÔMICAS SECUNDÁRIAS 23.30-3-01 - Fabricação de estruturas pré-moldadas de concreto armado, em série e sob encomenda 23.30-3-02 - Fabricação de artefatos de cimento para uso na construção 38.11-4-00 - Coleta de resíduos não-perigosos 38.21-1-00 - Tratamento e disposição de resíduos não-perigosos 42.11-1-01 - Construção de rodovias e ferrovias 42.12-0-00 - Construção de obras de arte especiais 42.13-8-00 - Obras de urbanização - ruas, praças e calçadas 42.21-9-02 - Construção de estações e redes de distribuição de energia elétrica 42.21-9-05 - Manutenção de estações e redes de telecomunicações 42.22-7-01 - Construção de redes de abastecimento de água, coleta de esgoto e construções correlatas, exceto obras de irrigação 42.23-5-00 - Construção de redes de transportes por dutos, exceto para água e esgoto 42.92-8-01 - Montagem de estruturas metálicas 42.92-8-02 - Obras de montagem industrial 42.99-5-99 - Outras obras de engenharia civil não especificadas anteriormente 43.11-8-01 - Demolição de edifícios e outras estruturas 43.13-4-00 - Obras de terraplenagem 43.19-3-00 - Serviços de preparação do terreno não especificados anteriormente 43.21-5-00 - Instalação e manutenção elétrica 43.22-3-01 - Instalações hidráulicas, sanitárias e de gás 43.22-3-02 - Instalação e manutenção de sistemas centrais de ar condicionado, de ventilação e refrigeração
--

CÓDIGO E DESCRIÇÃO DA NATUREZA JURÍDICA 206-2 - Sociedade Empresária Limitada

LOGRADOURO R SANTA TERESINHA	NÚMERO 377	COMPLEMENTO SALA 1
--	----------------------	------------------------------

CEP 65.765-000	BAIRRO/DISTRITO CENTRO	MUNICÍPIO DOM PEDRO	UF MA
--------------------------	----------------------------------	-------------------------------	-----------------

ENDEREÇO ELETRÔNICO ARPEREIRA.IND@HOTMAIL.COM	TELEFONE (99) 9142-2681/ (99) 3662-1842
---	---

ENTE FEDERATIVO RESPONSÁVEL (EFR) *****
--

SITUAÇÃO CADASTRAL ATIVA	DATA DA SITUAÇÃO CADASTRAL 03/11/2005
------------------------------------	---

MOTIVO DE SITUAÇÃO CADASTRAL

SITUAÇÃO ESPECIAL *****	DATA DA SITUAÇÃO ESPECIAL *****
----------------------------	------------------------------------

Aprovado pela Instrução Normativa RFB nº 1.863, de 27 de dezembro de 2018.

Emitido no dia **15/07/2021** às **10:19:38** (data e hora de Brasília).

(Handwritten signatures and initials)



REPÚBLICA FEDERATIVA DO BRASIL
CADASTRO NACIONAL DA PESSOA JURÍDICA



NÚMERO DE INSCRIÇÃO 05.151.264/0001-60 MATRIZ	COMPROVANTE DE INSCRIÇÃO E DE SITUAÇÃO CADASTRAL	DATA DE ABERTURA 12/07/2002
--	---	--------------------------------

NOME EMPRESARIAL
CONSTRUTORA ALIANCA, LOCAÇÃO E CONSTRUÇÃO LTDA

CÓDIGO E DESCRIÇÃO DAS ATIVIDADES ECONÔMICAS SECUNDÁRIAS

43.29-1-04 - Montagem e instalação de sistemas e equipamentos de iluminação e sinalização em vias públicas, portos e aeroportos

43.30-4-99 - Outras obras de acabamento da construção

43.91-6-00 - Obras de fundações

43.99-1-05 - Perfuração e construção de poços de água

45.20-0-05 - Serviços de lavagem, lubrificação e polimento de veículos automotores

49.23-0-02 - Serviço de transporte de passageiros - locação de automóveis com motorista

49.24-8-00 - Transporte escolar

49.30-2-01 - Transporte rodoviário de carga, exceto produtos perigosos e mudanças, municipal.

77.11-0-00 - Locação de automóveis sem condutor

77.19-5-99 - Locação de outros meios de transporte não especificados anteriormente, sem condutor

77.32-2-01 - Aluguel de máquinas e equipamentos para construção sem operador, exceto andaimes

77.32-2-02 - Aluguel de andaimes

77.33-1-00 - Aluguel de máquinas e equipamentos para escritórios

77.39-0-01 - Aluguel de máquinas e equipamentos para extração de minérios e petróleo, sem operador

77.39-0-03 - Aluguel de palcos, coberturas e outras estruturas de uso temporário, exceto andaimes

77.39-0-99 - Aluguel de outras máquinas e equipamentos comerciais e industriais não especificados anteriormente, sem operador

78.20-5-00 - Locação de mão-de-obra temporária

81.21-4-00 - Limpeza em prédios e em domicílios

81.22-2-00 - Imunização e controle de pragas urbanas

81.30-3-00 - Atividades paisagísticas

CÓDIGO E DESCRIÇÃO DA NATUREZA JURÍDICA
206-2 - Sociedade Empresária Limitada

LOGRADOURO R SANTA TERESINHA	NÚMERO 377	COMPLEMENTO SALA 1
--	----------------------	------------------------------

CEP 65.765-000	BAIRRO/DISTRITO CENTRO	MUNICÍPIO DOM PEDRO	UF MA
--------------------------	----------------------------------	-------------------------------	-----------------

ENDEREÇO ELETRÔNICO ARPEREIRA.IND@HOTMAIL.COM	TELEFONE (99) 9142-2681/ (99) 3662-1842
---	---

ENTE FEDERATIVO RESPONSÁVEL (EFR)

SITUAÇÃO CADASTRAL ATIVA	DATA DA SITUAÇÃO CADASTRAL 03/11/2005
------------------------------------	---

MOTIVO DE SITUAÇÃO CADASTRAL

SITUAÇÃO ESPECIAL *****	DATA DA SITUAÇÃO ESPECIAL *****
----------------------------	------------------------------------

Aprovado pela Instrução Normativa RFB nº 1.863, de 27 de dezembro de 2018.

Emitido no dia 15/07/2021 às 10:19:38 (data e hora de Brasília).

Página: 2/2

[Assinatura]

[Assinatura]

[Assinatura]

[Assinatura]



MINISTÉRIO DA FAZENDA
Secretaria da Receita Federal do Brasil
Procuradoria-Geral da Fazenda Nacional



CERTIDÃO NEGATIVA DE DÉBITOS RELATIVOS AOS TRIBUTOS FEDERAIS E À DÍVIDA ATIVA DA UNIÃO

Nome: **CONSTRUTORA ALIANCA, LOCACAO E CONSTRUCAO LTDA**
CNPJ: **05.151.264/0001-60**

Ressalvado o direito de a Fazenda Nacional cobrar e inscrever quaisquer dívidas de responsabilidade do sujeito passivo acima identificado que vierem a ser apuradas, é certificado que não constam pendências em seu nome, relativas a créditos tributários administrados pela Secretaria da Receita Federal do Brasil (RFB) e a inscrições em Dívida Ativa da União (DAU) junto à Procuradoria-Geral da Fazenda Nacional (PGFN).

Esta certidão é válida para o estabelecimento matriz e suas filiais e, no caso de ente federativo, para todos os órgãos e fundos públicos da administração direta a ele vinculados. Refere-se à situação do sujeito passivo no âmbito da RFB e da PGFN e abrange inclusive as contribuições sociais previstas nas alíneas 'a' a 'd' do parágrafo único do art. 11 da Lei nº 8.212, de 24 de julho de 1991.

A aceitação desta certidão está condicionada à verificação de sua autenticidade na Internet, nos endereços <<http://rfb.gov.br>> ou <<http://www.pgfn.gov.br>>.

Certidão emitida gratuitamente com base na Portaria Conjunta RFB/PGFN nº 1.751, de 2/10/2014.
Emitida às 15:46:26 do dia 29/04/2021 <hora e data de Brasília>.

Válida até 26/10/2021.

Código de controle da certidão: **4828.CA37.31E3.BDB6**
Qualquer rasura ou emenda invalidará este documento.



GOVERNO DO ESTADO DO MARANHÃO SECRETARIA DE ESTADO DA FAZENDA

CERTIDÃO POSITIVA DE DÉBITOS COM EFEITO DE NEGATIVA

Nº Certidão: 184347/21 Data da 15/07/2021 14:13:17

Inscrição Estadual: 126017921 CPF/CNPJ: 05151264000160

Razão Social: CONSTRUTORA ALIANAA LOCAA O E CONSTRUCAO LTDA

Endereço: RUA SANTA TERESINHA, 377 SALA 1 CEP: 65765000

Telefone: (99)91422681 Município: DOM PEDRO

UF: MA

Certificamos que, após a realização das consultas procedidas no sistema desta Secretaria, substanciado pelo art. 240 a 242, da lei nº 7.799, de 19/12/2002 e disposto no artigo 205 da lei nº 5.172, de 25 de outubro de 1966 (Código Tributário Nacional), constam crédito tributário, não vencidos ou com exigibilidade suspensa, conforme indicados, em desfavor do sujeito passivo acima identificado. Ressalvado, todavia, à Fazenda Pública Estadual o direito da cobrança de dívidas que venham a ser apuradas e não alcançadas pela decadência.

DESCRIÇÃO DOS DÉBITOS			
TIPO	DOCUMENTO	DATA EMISSÃO	SITUAÇÃO
AUTO DE INFRACAO	358435088	11/01/2021	PARCELADO
AUTO DE INFRACAO	358435080	11/01/2021	PARCELADO
AUTO DE INFRACAO	358436368	25/01/2021	PARCELADO
AUTO DE INFRACAO	358436372	25/01/2021	PARCELADO
AUTO DE INFRACAO	358436375	25/01/2021	PARCELADO
AUTO DE INFRACAO	358436377	25/01/2021	PARCELADO
AUTO DE INFRACAO	358436371	25/01/2021	PARCELADO
AUTO DE INFRACAO	358436378	25/01/2021	PARCELADO
AUTO DE INFRACAO	358436381	25/01/2021	PARCELADO
AUTO DE INFRACAO	358436379	25/01/2021	PARCELADO
AUTO DE INFRACAO	358436363	25/01/2021	PARCELADO
AUTO DE INFRACAO	358436369	25/01/2021	PARCELADO
AUTO DE INFRACAO	358436380	25/01/2021	PARCELADO
AUTO DE INFRACAO	358436364	25/01/2021	PARCELADO
AUTO DE INFRACAO	358436376	25/01/2021	PARCELADO
AUTO DE INFRACAO	358436365	25/01/2021	PARCELADO
AUTO DE INFRACAO	358436370	25/01/2021	PARCELADO
AUTO DE INFRACAO	358436373	25/01/2021	PARCELADO
AUTO DE INFRACAO	358436374	25/01/2021	PARCELADO
AUTO DE INFRACAO	358436366	25/01/2021	PARCELADO
AUTO DE INFRACAO	358436367	25/01/2021	PARCELADO

Validade da Certidão: 120 (cento e vinte) dias: 12/11/2021.



A autenticidade desta certidão deverá ser confirmada no endereço:
<http://portal.sefaz.ma.gov.br/>, clicando no item "Certidões" e em seguida em "Validação de Certidão Negativa de Débito".

CERTIDÃO EMITIDA GRATUITAMENTE.

Data Impressão: 15/07/2021 14:13:17

[Handwritten signatures and initials in blue ink]



**GOVERNO DO ESTADO DO MARANHÃO
SECRETARIA DE ESTADO DA FAZENDA**

CERTIDÃO NEGATIVA DE DÍVIDA ATIVA

Nº Certidão: 030727/21 **Data da** 29/04/2021 15:36:16

Inscrição Estadual: 126017921 **CPF/CNPJ:** 05151264000160

Razão Social: CONSTRUTORA ALIANCA, LOCACAO E CONSTRUCAO LTDA

Endereço: RUA SANTA TERESINHA, 377 SALA 1 CEP: 65765000

Telefone: (99)91422681 **Município:** DOM PEDRO

UF: MA

Certificamos que, após a realização das consultas procedidas no sistema desta Secretaria e na forma do disposto do artigo 156, da lei nº 2.231, de 29/12/1962, substanciado pelos artigos 240 a 242 da lei nº 7.799, de 19/12/2002, bem como prescreve o artigo 205 da lei nº 5.172, de 25 de outubro de 1966 (Código Tributário Nacional) não constam débitos inscritos na Dívida Ativa, em nome do sujeito passivo acima identificado.

Validade da Certidão: 120 (cento e vinte) dias: 27/08/2021.

A autenticidade desta certidão deverá ser confirmada no endereço:
<http://portal.sefaz.ma.gov.br/>, clicando no item "Certidões" e em seguida em "Validação de Certidão Negativa de Dívida Ativa".

CERTIDÃO EMITIDA GRATUITAMENTE.

Data Impressão: 29/04/2021 15:37:13

Voltar

Imprimir



Certificado de Regularidade do FGTS - CRF

Inscrição: 05.151.264/0001-60
Razão Social: CONSTRUTORA ALIANÇA LOCACAO E CONSTRUCAO LTDA
Endereço: RUA SANTA TERESINHA 377 SALA 1 / CENTRO / DOM PEDRO / MA / 65765-000

A Caixa Econômica Federal, no uso da atribuição que lhe confere o Art. 7, da Lei 8.036, de 11 de maio de 1990, certifica que, nesta data, a empresa acima identificada encontra-se em situação regular perante o Fundo de Garantia do Tempo de Serviço - FGTS.

O presente Certificado não servirá de prova contra cobrança de quaisquer débitos referentes a contribuições e/ou encargos devidos, decorrentes das obrigações com o FGTS.

Validade: 20/04/2021 a 17/08/2021

Certificação Número: 2021042002152084250900

Informação obtida em 26/05/2021 12:21:42

A utilização deste Certificado para os fins previstos em Lei esta condicionada a verificação de autenticidade no site da Caixa:
www.caixa.gov.br



PODER JUDICIÁRIO
JUSTIÇA DO TRABALHO



CERTIDÃO NEGATIVA DE DÉBITOS TRABALHISTAS

Nome: CONSTRUTORA ALIANCA, LOCACAO E CONSTRUCAO LTDA (MATRIZ E FILIAIS)

CNPJ: 05.151.264/0001-60

Certidão nº: 14274400/2021

Expedição: 29/04/2021, às 15:48:22

Validade: 25/10/2021 - 180 (cento e oitenta) dias, contados da data de sua expedição.

Certifica-se que **CONSTRUTORA ALIANCA, LOCACAO E CONSTRUCAO LTDA (MATRIZ E FILIAIS)**, inscrito(a) no CNPJ sob o nº **05.151.264/0001-60**, **NÃO CONSTA** do Banco Nacional de Devedores Trabalhistas.

Certidão emitida com base no art. 642-A da Consolidação das Leis do Trabalho, acrescentado pela Lei nº 12.440, de 7 de julho de 2011, e na Resolução Administrativa nº 1470/2011 do Tribunal Superior do Trabalho, de 24 de agosto de 2011.

Os dados constantes desta Certidão são de responsabilidade dos Tribunais do Trabalho e estão atualizados até 2 (dois) dias anteriores à data da sua expedição.

No caso de pessoa jurídica, a Certidão atesta a empresa em relação a todos os seus estabelecimentos, agências ou filiais.

A aceitação desta certidão condiciona-se à verificação de sua autenticidade no portal do Tribunal Superior do Trabalho na Internet (<http://www.tst.jus.br>).

Certidão emitida gratuitamente.

INFORMAÇÃO IMPORTANTE

Do Banco Nacional de Devedores Trabalhistas constam os dados necessários à identificação das pessoas naturais e jurídicas inadimplentes perante a Justiça do Trabalho quanto às obrigações estabelecidas em sentença condenatória transitada em julgado ou em acordos judiciais trabalhistas, inclusive no concernente aos recolhimentos previdenciários, a honorários, a custas, a emolumentos ou a recolhimentos determinados em lei; ou decorrentes de execução de acordos firmados perante o Ministério Público do Trabalho ou Comissão de Conciliação Prévia.



PREFEITURA MUNICIPAL DE DOM PEDRO

Secretaria Municipal de Finanças
Departamento de Tributação e Cadastro

CNPJ: 06137293000130
PÇ TEIXEIRA DE FREITAS, Nº 72 - CENTRO



ALVARÁ DE FUNCIONAMENTO

Nº do Cadastro 000817	Nº da Inscrição 000817	Nº do Alvará 2/2021	Validade 31/12/2021
---------------------------------	----------------------------------	-------------------------------	-------------------------------

Contribuinte
Nome: CONSTRUTORA ALIANÇA, LOCAÇÃO E CONSTRUÇÃO LTDA- ME
CPF/CNPJ: 05151264000160
RG/Insc
Nome Fantas.: CONSTRUTORA ALIANÇA

Endereço
Logradouro: SANTA TEREZINHA **Número:** 377
Complemento: SALA 1 **CEP:** 65765000
Bairro: CENTRO **Estado:** MA
Cidade: DOM PEDRO

Atividade Principal
CONSTRUÇÃO DE EDIFÍCIOS

Horário de Funcionamento

Meio de Semana	Sábado	Domingo	Feriado
Das: 07:30:00 Até: 17:30:00	Das: 07:30:00 Até: 14:00:00	Das: 0 Até: 0	Das: 0 Até: 0

Observações

Cartório do 1º Ofício Extrajudicial de Dom Pedro
Rua Engenheiro Rui Mesquita, nº 338, Centro, Dom Pedro-MA.
----- AUTENTICAÇÃO -----
Autentico a presente cópia reprográfica, por ser uma reprodução fiel do documento original e com a qual a conferi e dou fé.
Dom Pedro/MA, 16 de julho de 2021.

Detalhamento da Atividade

 **Antonio Fernandes Rocha Filho - Tabelião e Registrador**
Total R\$ 5,12 Emol R\$ 4,83 FERC R\$ 0,13
FADEP R\$ 0,18 FEMP R\$ 0,18
Selo: . Consulte a validade deste selo em <https://selo.tjma.jus.br>

Código

Data de Abertura
12/07/2002

Estabelecimento autorizado a exercer a atividade supra por período, a critério da Administração Pública

ORGÃO EXPEDIDOR

Divisão de Tributação

Marijânia Gomes de Oliveira
Coordenadora de Administração Financeira e Tributária

AFIXAR EM LOCAL VISÍVEL NO ESTABELECIMENTO



Resultado da Consulta SINTEGRA/ICMS

IDENTIFICAÇÃOCGC: 05.151.264/0001-60 **Inscrição Estadual:** 12.601792-1**Razão Social:** CONSTRUTORA ALIANA+A LOCAA+AFO E CONSTRUCAFO LTDA**Regime Apuração:** NORMAL**ENDEREÇO****Logradouro:** RUA SANTA TERESINHA**Número:** 377 **Complemento:** SALA 1**Bairro:** CENTRO**Município:** DOM PEDRO **UF:** MA**CEP:** 65765000 **DDD:** **Telefone:** 91422681**INFORMAÇÕES COMPLEMENTARES****CNAE Principal:** 4120400 - CONSTRUÇÃO DE EDIFÍCIOS**CNAEs Secundários**

Código	Descrição CNAE
4222701	CONSTRUÇÃO DE REDES DE ABASTECIMENTO DE ÁGUA, COLETA DE ESGOTO E CONSTRUÇÕES CORRELATAS, EXCETO OBRAS DE IRRIGAÇÃO
4223500	CONSTRUÇÃO DE REDES DE TRANSPORTES POR DUTOS, EXCETO PARA ÁGUA E ESGOTO
4292801	MONTAGEM DE ESTRUTURAS METÁLICAS
4292802	OBRAS DE MONTAGEM INDUSTRIAL
4299599	OUTRAS OBRAS DE ENGENHARIA CIVIL NÃO ESPECIFICADAS ANTERIORMENTE
4311801	DEMOLIÇÃO DE EDIFÍCIOS E OUTRAS ESTRUTURAS
4313400	OBRAS DE TERRAPLENAGEM
4319300	SERVIÇOS DE PREPARAÇÃO DO TERRENO NÃO ESPECIFICADOS ANTERIORMENTE
4321500	INSTALAÇÃO E MANUTENÇÃO ELÉTRICA
4322301	INSTALAÇÕES HIDRÁULICAS, SANITÁRIAS E DE GÁS
8130300	ATIVIDADES PAISAGÍSTICAS
4322302	INSTALAÇÃO E MANUTENÇÃO DE SISTEMAS CENTRAIS DE AR CONDICIONADO, DE VENTILAÇÃO E REFRIGERAÇÃO
4329104	MONTAGEM E INSTALAÇÃO DE SISTEMAS E EQUIPAMENTOS DE ILUMINAÇÃO E SINALIZAÇÃO EM VIAS PÚBLICAS, PORTOS E AEROPORTOS
4330499	OUTRAS OBRAS DE ACABAMENTO DA CONSTRUÇÃO
4391600	OBRAS DE FUNDAÇÕES
4399105	PERFURAÇÃO E CONSTRUÇÃO DE POÇOS DE ÁGUA
4520005	SERVIÇOS DE LAVAGEM, LUBRIFICAÇÃO E POLIMENTO DE VEÍCULOS AUTOMOTORES
4923002	SERVIÇO DE TRANSPORTE DE PASSAGEIROS - LOCAÇÃO DE AUTOMÓVEIS COM MOTORISTA
4924800	TRANSPORTE ESCOLAR
4930201	TRANSPORTE RODOVIÁRIO DE CARGA, EXCETO PRODUTOS PERIGOSOS E MUDANÇAS, MUNICIPAL
7711000	LOCAÇÃO DE AUTOMÓVEIS SEM CONDUTOR
3811400	COLETA DE RESÍDUOS NÃO-PERIGOSOS
7719599	LOCAÇÃO DE OUTROS MEIOS DE TRANSPORTE NÃO ESPECIFICADOS ANTERIORMENTE, SEM CONDUTOR
7732201	ALUGUEL DE MÁQUINAS E EQUIPAMENTOS PARA CONSTRUÇÃO SEM OPERADOR, EXCETO ANDAIMES
7732202	ALUGUEL DE ANDAIMES
7733100	ALUGUEL DE MÁQUINAS E EQUIPAMENTOS PARA ESCRITÓRIO
7739001	ALUGUEL DE MÁQUINAS E EQUIPAMENTOS PARA EXTRAÇÃO DE MINÉRIOS E PETRÓLEO, SEM OPERADOR
7739003	ALUGUEL DE PALCOS, COBERTURAS E OUTRAS ESTRUTURAS DE USO TEMPORÁRIO, EXCETO ANDAIMES
7739099	ALUGUEL DE OUTRAS MÁQUINAS E EQUIPAMENTOS COMERCIAIS E INDUSTRIAIS NÃO ESPECIFICADOS ANTERIORMENTE, SEM OPERADOR
7820500	LOCAÇÃO DE MÃO-DE-OBRA TEMPORÁRIA
8121400	LIMPEZA EM PRÉDIOS E EM DOMICÍLIOS
8122200	IMUNIZAÇÃO E CONTROLE DE PRAGAS URBANAS
3821100	TRATAMENTO E DISPOSIÇÃO DE RESÍDUOS NÃO-PERIGOSOS
2330301	FABRICAÇÃO DE ESTRUTURAS PRÉ-MOLDADAS DE CONCRETO ARMADO, EM SÉRIE E SOB ENCOMENDA
2330302	FABRICAÇÃO DE ARTEFATOS DE CIMENTO PARA USO NA CONSTRUÇÃO

CNAEs Secundários

Código	Descrição CNAE
4211101	CONSTRUÇÃO DE RODOVIAS E FERROVIAS
4212000	CONSTRUÇÃO DE OBRAS-DE-ARTE ESPECIAIS
4213800	OBRAS DE URBANIZAÇÃO - RUAS, PRAÇAS E CALÇADAS
4221902	CONSTRUÇÃO DE ESTAÇÕES E REDES DE DISTRIBUIÇÃO DE ENERGIA ELÉTRICA
4221905	MANUTENÇÃO DE ESTAÇÕES E REDES DE TELECOMUNICAÇÕES

Situação Cadastral Vigente: HABILITADO**Data desta Situação Cadastral:** 10/03/2021**OBRIGAÇÕES**

NFe a partir de (CNAE's): 01/10/2010 - (2330302-2330301),

EDF a partir de: 21/05/2019,

CTE a partir de:

Observação: Os dados acima estão baseados em informações fornecidas pelo próprio contribuinte cadastrado. Não valem como certidão de sua efetiva existência de fato e de direito, não são oponíveis à Fazenda e nem excluem a responsabilidade tributária derivada de operações com ele ajustadas.

Data da Consulta: 27/05/2021**Número da Consulta:**



Desenvolvido pela Sefaz/COTEC - 2005-2012

Handwritten signatures and initials in blue ink, including a large star-like signature, a signature resembling 'AW', and initials 'BLU' and '24'.

INSC. ESTADUAL: 12.601.792-1
 RAZÃO SOCIAL: CONSTRUTORA ALIANAA LOCAAAO E CONSTRUCAO LTDA

ÚLTIMA ALTERAÇÃO: 21/05/2021

SITUAÇÃO FISCAL: REGULAR
 MOTIVOS FISCAIS:

SERASA: Não



SITUAÇÃO CADASTRAL: ATIVO
 MOTIVO CADASTRAL: --

DADOS GERAIS

CPF/CNPJ: 05.151.264/0001-60
 RAZÃO SOCIAL: CONSTRUTORA ALIANAA LOCAAAO E CONSTRUCAO LTDA
 NIRE: 21200526551
 INÍCIO DE ATIVIDADES: 21/05/2019
 AGÊNCIA REGIONAL: 36 - AGÊNCIA DE PRESIDENTE DUTRA
 TIPO DE SOCIEDADE: SOCIEDADE EMPRESÁRIA LIMITADA
 REGIME DE PAG.: NORMAL
 DATA OBRIG. NFE: 01/10/2010
 CORREIO ELETRÔNICO: ARPEREIRA.IND@HOTMAIL.COM

INSC. CENTRALIZADORA: --
 TIPO PESSOA: JURÍDICA
 CAPITAL SOCIAL: 1.200.000,00
 UFRE: 49 - Ufre/Bacabal
 CAT. DO ESTABELECIMENTO: MATRIZ OU UNICO
 DATA OBRIG. EFD: 21/05/2019
 ÁREA UTILIZADA: 0

ENDEREÇO DE ESTABELECIMENTO

CEP: 65765-000
 ENDEREÇO: RUA SANTA TERESINHA
 COMPLEMENTO: SALA 1
 PONTO DE REFERENC.: --
 CIDADE: DOM PEDRO
 TELEFONE: (99)9142-2681
 CEP CAIXA POSTAL: --

NÚMERO: 377
 BAIRRO: CENTRO
 ESTADO: MA
 FAX: (99)3662-1842

ENDEREÇO FISCAL

CEP: --
 ENDEREÇO: RUA SANTA TERESINHA
 COMPLEMENTO: SALA 1;
 PONTO DE REFERENC.: --
 CIDADE: DOM PEDRO
 TELEFONE: (99)9142-2681
 CEP CAIXA POSTAL: 00000-000

NÚMERO: 377
 BAIRRO: CENTRO
 ESTADO: MA
 FAX: (99)3662-1842

CNAE - ATIVIDADES ECONÔMICAS

ORDEM	CÓDIGO	DESCRIÇÃO
1	4120400	CONSTRUÇÃO DE EDIFÍCIOS
2	8130300	ATIVIDADES PAISAGÍSTICAS
3	3811400	COLETA DE RESÍDUOS NÃO-PERIGOSOS
4	3821100	TRATAMENTO E DISPOSIÇÃO DE RESÍDUOS NÃO-PERIGOSOS
5	4211101	CONSTRUÇÃO DE RODOVIAS E FERROVIAS
6	4212000	CONSTRUÇÃO DE OBRAS-DE-ARTE ESPECIAIS
7	4213800	OBRAS DE URBANIZAÇÃO - RUAS, PRAÇAS E CALÇADAS
8	4221902	CONSTRUÇÃO DE ESTAÇÕES E REDES DE DISTRIBUIÇÃO DE ENERGIA ELÉTRICA
9	4221905	MANUTENÇÃO DE ESTAÇÕES E REDES DE TELECOMUNICAÇÕES
10	4222701	CONSTRUÇÃO DE REDES DE ABASTECIMENTO DE ÁGUA, COLETA DE ESGOTO E CONSTRUÇÕES CORRELATAS,
11	4223500	CONSTRUÇÃO DE REDES DE TRANSPORTES POR DUTOS, EXCETO PARA ÁGUA E ESGOTO
12	4292801	MONTAGEM DE ESTRUTURAS METÁLICAS
13	4292802	OBRAS DE MONTAGEM INDUSTRIAL
14	4299599	OUTRAS OBRAS DE ENGENHARIA CIVIL NÃO ESPECIFICADAS ANTERIORMENTE
15	4311801	DEMOLIÇÃO DE EDIFÍCIOS E OUTRAS ESTRUTURAS
16	4313400	OBRAS DE TERRAPLENAGEM
17	4319300	SERVIÇOS DE PREPARAÇÃO DO TERRENO NÃO ESPECIFICADOS ANTERIORMENTE
18	4321500	INSTALAÇÃO E MANUTENÇÃO ELÉTRICA
19	4322301	INSTALAÇÕES HIDRÁULICAS, SANITÁRIAS E DE GÁS
20	4322302	INSTALAÇÃO E MANUTENÇÃO DE SISTEMAS CENTRAIS DE AR CONDICIONADO, DE VENTILAÇÃO E REFRIGERAÇÃO
21	4329104	MONTAGEM E INSTALAÇÃO DE SISTEMAS E EQUIPAMENTOS DE ILUMINAÇÃO E SINALIZAÇÃO EM VIAS PÚBLICAS,
22	4330499	OUTRAS OBRAS DE ACABAMENTO DA CONSTRUÇÃO
23	4391600	OBRAS DE FUNDAÇÕES
24	4399105	PERFURAÇÃO E CONSTRUÇÃO DE POÇOS DE ÁGUA
25	4520005	SERVIÇOS DE LAVAGEM, LUBRIFICAÇÃO E POLIMENTO DE VEÍCULOS AUTOMOTORES
26	4923002	SERVIÇO DE TRANSPORTE DE PASSAGEIROS - LOCAÇÃO DE AUTOMÓVEIS COM MOTORISTA

FICHA CADASTRAL DO CONTRIBUINTE

USUÁRIO: 60318664399

DATA: 25/05/2021

HORA: 08:03



CNAE - ATIVIDADES ECONÔMICAS

ORDEM	CÓDIGO	DESCRIÇÃO
27	4924800	TRANSPORTE ESCOLAR
28	4930201	TRANSPORTE RODOVIÁRIO DE CARGA, EXCETO PRODUTOS PERIGOSOS E MUDANÇAS, MUNICIPAL
29	7711000	LOCAÇÃO DE AUTOMÓVEIS SEM CONDUTOR
30	7719599	LOCAÇÃO DE OUTROS MEIOS DE TRANSPORTE NÃO ESPECIFICADOS ANTERIORMENTE, SEM CONDUTOR
31	7732201	ALUGUEL DE MÁQUINAS E EQUIPAMENTOS PARA CONSTRUÇÃO SEM OPERADOR, EXCETO ANDAIMES
32	7732202	ALUGUEL DE ANDAIMES
33	7733100	ALUGUEL DE MÁQUINAS E EQUIPAMENTOS PARA ESCRITÓRIO
34	7739001	ALUGUEL DE MÁQUINAS E EQUIPAMENTOS PARA EXTRAÇÃO DE MINÉRIOS E PETRÓLEO, SEM OPERADOR
35	7739003	ALUGUEL DE PALCOS, COBERTURAS E OUTRAS ESTRUTURAS DE USO TEMPORÁRIO, EXCETO ANDAIMES
36	7739099	ALUGUEL DE OUTRAS MÁQUINAS E EQUIPAMENTOS COMERCIAIS E INDUSTRIAIS NÃO ESPECIFICADOS
37	7820500	LOCAÇÃO DE MÃO-DE-OBRA TEMPORÁRIA
38	8121400	LIMPEZA EM PRÉDIOS E EM DOMICÍLIOS
39	8122200	IMUNIZAÇÃO E CONTROLE DE PRAGAS URBANAS
40	2330301	FABRICAÇÃO DE ESTRUTURAS PRÉ-MOLDADAS DE CONCRETO ARMADO, EM SÉRIE E SOB ENCOMENDA
41	2330302	FABRICAÇÃO DE ARTEFATOS DE CIMENTO PARA USO NA CONSTRUÇÃO

REPRESENTANTES LEGAIS

CNN/CPF	NOME/RAZÃO SOCIAL	TIPO DE RELAÇÃO
60318664399	FABIO DA SILVA BEZERRA	101 - SÓCIO
4500959327	PEDRO LUCAS DA SILVA PEREIRA	101 - SÓCIO
4500959327	PEDRO LUCAS DA SILVA PEREIRA	205 - ADMINISTRADOR

AÇÕES JUDICIAIS

TIPO	DATA INCLUSÃO	DATA REVOGAÇÃO	DOC. CONCESSÃO	EFEITO
Não existem Ações Judiciais para essa inscrição estadual.				

OBRIGATORIEDADE / CREDENCIAMENTO

TIPO	DATA INÍCIO	DATA FIM	SITUAÇÃO
ICMS	21/05/2019	--	Ativo
NF-e	01/10/2010	--	Ativo
EFD	21/05/2019	--	Ativo

INCENTIVOS / REGIMES ESPECIAIS

TIPO	DATA INÍCIO	DATA FIM	SITUAÇÃO
Não existem Incentivos/Regimes Especiais para essa inscrição			

(Handwritten marks and signatures)



FICHA CADASTRAL DO MOBILIÁRIO

CONTRIBUINTE

Código:: 001255
 Nome: CONSTRUTORA ALIANÇA, LOCAÇÃO E CONSTRUÇÃO LTDA- ME CNPJ: 05151264000160
 Nome Fant.: CONSTRUTORA ALIANÇA PIS/NIT:
 Endereço: RUA SANTA TEREZINHA Nº: 377 CEP: 65765000
 Bairro: CENTRO Complemento:
 Cidade: DOM PEDRO Estado: MA

ESTABELECIMENTO

Cadastro: 000817 Nº: 377 CEP: 65765000
 Endereço: RUA SANTA TEREZINHA Complemento: SALA 1
 Bairro: CENTRO Estado: MA
 Cidade: DOM PEDRO Região:
 Area: 0,00 Nº Empregados: 0 Horário de Funcionamento: Das: 07:30 Até 17:30
 Insc Estadual: Insc Municipal: 000817

DADOS GERAIS

Abertura: 12/07/2002 Processo: Dt. Processo:
 Junta Comercial: Data: Nº Reg Pessoal Juridica:
 Escritório: Email Esc:
 Fone Esc:
 Situação: 01 - Ativo Tipo da Empresa: SOCIEDADE POR COTAS LIMITADA
 Tipo ISS: 03 - Sobre Faturamento Capital: 0 Tipo de Cadastro: Comercio
 Optante SN: N Regime Especial: Microempresário (ME) Exigibilidade ISS: Exigível
 Atividade: CONSTRUÇÃO DE EDIFÍCIOS

Código	Identificador	Tipo	Atividade	Qtde.	Início	Fim
000007	07.00	01 - Prestação de	Serviços relativos a engenharia, arquitetura, geologia, urbanismo, 0			
Execução, por administração, empreitada ou subempreitada, de obras de construção civil, hidráulica ou elétrica e de outras obras semelhantes,						
000007	07.00	01 - Prestação de	Serviços relativos a engenharia, arquitetura, geologia, urbanismo, 0			
Reparação, conservação e reforma de edifícios, estradas, pontes, portos e congêneres (exceto o fornecimento de mercadorias produzidas pelo						
000007	07.00	01 - Prestação de	Serviços relativos a engenharia, arquitetura, geologia, urbanismo, 0			
Varrição, coleta, remoção, incineração, tratamento, reciclagem, separação e destinação final de lixo, rejeitos e outros resíduos quaisquer						
000007	07.00	01 - Prestação de	Serviços relativos a engenharia, arquitetura, geologia, urbanismo, 0			
Demolição						
000016	16.00	01 - Prestação de	Serviços de transporte de natureza municipal 0			
Serviços de transporte coletivo municipal rodoviário, metroviário, ferroviário e aquaviário de passageiros						
000017	17.00	01 - Prestação de	Serviços de apoio técnico, administrativo, jurídico, contábil, 0			
Fornecimento de mão-de-obra, mesmo em caráter temporário, inclusive de empregados ou trabalhadores, avulsos ou temporários, contratados pelo						

Código Alvara	Exercício	Descrição	Data Emissão	Data Validade
723	2017	ALVARÁ DEFINITIVO	10/08/2017	31/12/2017
77	2018	ALVARÁ DEFINITIVO	09/01/2018	31/12/2018
3	2019	ALVARÁ DEFINITIVO	03/01/2019	31/12/2019
10	2020	ALVARÁ DEFINITIVO	07/01/2020	31/12/2020
2	2021	ALVARÁ DEFINITIVO	04/01/2021	31/12/2021

PM

Maritania Gomes de Oliveira
 Coordenadora de Administração
 Financeira e Tributária
 Data: 11/01/2021



PREFEITURA MUNICIPAL DE DOM PEDRO
DEPARTAMENTO DE ADMINISTRAÇÃO TRIBUTÁRIA CNPJ: 06137293000130
PÇ TEIXEIRA DE FREITAS, Nº 72 - CENTRO
Rol Cadastral do Mobiliário - Completo: (Cadastro: '000817', '000817')

Data Emissão:	11/01/2021
Hora:	18:13:03
Exercício:	2021
Usuário:	MARITANIA
Página(s):	2 de 2

FICHA CADASTRAL DO MOBILIÁRIO



[Handwritten signatures in blue ink]



CERTIDÃO DE FALÊNCIA OU RECUPERAÇÃO JUDICIAL

USANDO da faculdade que me confere a Lei, CERTIFICO, a requerimento de pessoa interessada, que, dando busca nos arquivos dos feitos referentes às Varas Cíveis e Comércio, nos últimos 10 (dez) anos, constatei NÃO EXISTIR distribuição de AÇÕES DE FALÊNCIA OU RECUPERAÇÃO JUDICIAL contra CONSTRUTORA ALIANÇA, LOCAÇÃO E CONSTRUÇÃO LTDA (CONSTRUTORA ALIANÇA), CNPJ nº 05.151.264/0001-60, com endereço na Rua Santa Teresinha, nº 377, Centro, Dom Pedro/MA, CEP 65.765-000. CERTIFICO, finalmente, que esta Secretaria de Distribuição é a única existente nesta Comarca de Dom Pedro, Estado do Maranhão. O referido é verdade e dou fé. Dada e passada a presente certidão na Secretaria de Distribuição a meu cargo, no Fórum "José de Ribamar Fiquene", nesta cidade de Dom Pedro, Estado do Maranhão. Eu, Deusimar da Silva Costa, Técnico Judiciário, mat. 115816, consultei e digitei. E eu, Josemar Rafael Cunha Filho, Secretário Judicial, subscrevo e assino. Dom Pedro/MA, 27 de maio de 2021.



JOSEMAR RAFAEL CUNHA FILHO
Secretário Judicial
Mat. 192385

Cartório do 1º Ofício Extrajudicial de Dom Pedro
Rua Engenheiro Rui Mesquita, nº 338, Centro, Dom Pedro-MA.

AUTENTICAÇÃO

Autentico a presente cópia reprográfica, por ser uma reprodução fiel do documento original e com a qual a conferi e dou fé.
Dom Pedro/MA, 16 de julho de 2021.

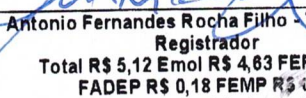

Antonio Fernandes Rocha Filho - Tabelião e Registrador
Total R\$ 5,12 Emol R\$ 4,63 FERC R\$ 0,13
FADEP R\$ 0,18 FEMP R\$ 0,18
Selo: . Consulte a validade deste selo em <https://selo.tjma.jus.br>



OBSERVAÇÃO:

O CNPJ/CPF constante nesta certidão foi informado pelo solicitante. Sua titularidade deverá ser conferida pelo interessado ou destinatário.
ESTA CERTIDÃO ABRANGE A VARA ÚNICA DA COMARCA DE DOM PEDRO - MA.



CERTIDÃO DE REGISTRO E QUITAÇÃO
PESSOA FÍSICA
 Lei Federal Nº 5194 de 24 de Dezembro de 1966

CREA-MA

Nº 845086/2021

Emissão: 15/04/2021

Validade: 30/07/2021

Chave: WBAXA

Conselho Regional de Engenharia e Agronomia do Estado do Maranhão



CERTIFICAMOS que o profissional mencionado encontra-se registrado neste Conselho, nos termos da Lei 5.194/66, de 24/12/1966, conforme os dados acima. CERTIFICAMOS, ainda, face o estabelecimento nos artigos 68 e 69 da referida Lei, que o interessado não se encontra em débito com o CREA-MA.

Interessado(a)

Profissional: DANILO EMANUEL SOUSA SANTOS
 Registro: 1918169209
 CPF: 063.292.893-01

Tipo de Registro: VISTO PROFISSIONAL
 Data Inicial: 29/05/2019
 Data Final: Indefinido
 Número do Visto: 111925

Título(s)

GRADUAÇÃO

ENGENHEIRO CIVIL

Atribuição: ART. 7º DA LEI FEDERAL Nº 5.194, DE 24 DE DEZEMBRO DE 1966, E ART. 7º COMBINADO COM ART. 25 DA RESOLUÇÃO Nº 218, DE 29 DE JUNHO DE 1973, DO CONFEA (CONSOLIDADAS CONFORME RESOLUÇÃO Nº 1.048, DE 14 DE AGOSTO DE 2013, DO CONFEA).

Instituição de Ensino: FACULDADE SANTO AGOSTINHO (CENTRO DE ENSINO SUPERIOR SANTO AGOSTINHO)

Data de Formação: 04/01/2019

Descrição

CERTIDÃO DE REGISTRO E QUITAÇÃO PESSOA FÍSICA

Informações / Notas

- A falsificação deste documento constitui-se em crime previsto no Código Penal Brasileiro, sujeitando o(a) autor(a) à respectiva ação penal.
- CERTIFICAMOS que caso ocorra(m) alteração(ões) no(s) elemento(s) contido(s) neste documento, esta Certidão perderá a sua validade para todos os efeitos.
- Esta certidão perderá a validade, caso ocorra qualquer alteração posterior dos elementos cadastrais nela contidos.
- Válido em todo território nacional.

Última Anuidade Paga

Ano: 2020 (1/1)

Autos de Infração

Nada consta

Responsabilidades Técnicas

Empresa: CONSTRUTORA ALIANÇA LOCAÇÃO E CONSTRUÇÃO LTDA

Registro: 0000016353

CNPJ: 05.151.264/0001-60

Data Início: 20/07/2020

Data Fim: Indefinido

Data Fim de Contrato: 07/07/2022

Tipo de Responsabilidade: RESPONSÁVEL TÉCNICO

Empresa: P HOLANDA RIBEIRO

Registro: 0005370698

CNPJ: 21.200.999/0001-92

Data Início: 01/03/2021

Data Fim: Indefinido

Data Fim de Contrato: 22/02/2024

Tipo de Responsabilidade: RESPONSÁVEL TÉCNICO



Handwritten signature and initials.



Anotação de Responsabilidade Técnica - ART
Lei nº 6.496, de 7 de dezembro de 1977

CREA-MA

ART CARGO-FUNÇÃO
Nº MA20200344764

Conselho Regional de Engenharia e Agronomia do Estado do Maranhão



1. Responsável Técnico
DANILO EMANUEL SOUSA SANTOS
Título profissional: ENGENHEIRO CIVIL

RNP: 1918169209
Registro: 111925MA

2. Contratante
Contratante: CONSTRUTORA ALIANÇA, LOCAÇÃO E CONSTRUÇÃO LTDA
RUA Santa Teresinha, Sala 01
Complemento:
Cidade: DOM PEDRO
País: Brasil
Tipo de contratante: Pessoa Jurídica de Direito Privado
Ação Institucional: Outros

CPF/CNPJ: 05.151.264/0001-60
Nº: 377
Bairro: Centro
UF: MA
CEP: 65765000

3. Vínculo Contratual
Unidade administrativa: SEDE
RUA Santa Teresinha, Sala 01
Complemento:
Cidade: DOM PEDRO
Data de início: 07/07/2020
Tipo de vínculo: PRESTADOR DE SERVIÇOS
Identificação do cargo/função: Encarregado(a)

Previsão de término: 07/07/2022
Bairro: Centro
UF: MA
CEP: 65765000
Nº: 377

4. Atividade Técnica	Quantidade	Unidade
1000 - OUTRA 44 - DESEMPENHO DE CARGO TECNICO > OBRAS E SERVIÇOS - CARGO/FUNÇÃO > #3367 - VÍNCULO TECNICO COM A EMPRESA (DESEMPENHO DE CARGO/FUNÇÃO TECNICA DENTRO DA EMPRESA)	10,00	h/sem

Após a conclusão das atividades técnicas o profissional deverá proceder a baixa desta ART

5. Observações
ART REFERENTE A VINCULO ENTRE EMPRESA E EMPREGADO.

6. Declarações
Declaro que estou cumprindo as regras de acessibilidade previstas nas normas técnicas da ABNT, na legislação específica e no decreto n. 5296/2004.

7. Entidade de Classe
SEM INDICACAO DE ENTIDADE DE CLASSE

8. Assinaturas
Declaro serem verdadeiras as informações acima
Dom Pedro, 16 de julho de 2020
Local data

Daniilo Emanuel Sousa Santos
DANILO EMANUEL SOUSA SANTOS - CPF: 063.292.893-01
[Assinatura]
CONSTRUTORA ALIANÇA, LOCAÇÃO E CONSTRUÇÃO LTDA - CNPJ:
05.151.264/0001-60

9. Informações
A ART é válida somente quando quitada, mediante apresentação do comprovante do pagamento ou conferência no site do Crea.

10. Valor
Valor da ART: R\$ 88,78 Registrada em: 09/07/2020 Valor pago: R\$ 88,78 Nosso Número: 8302638432

[Handwritten signatures and initials]

A autenticidade desta ART pode ser verificada em: <https://crea-ma.sitac.com.br/publico/>, com a chave: Zwf6wZ
Impresso em: 16/07/2020 às 16:48:55 por ip: 138.36.115.170



[Handwritten number 3]



CONSTRUTORA ALIANÇA
LOCAÇÃO E CONSTRUÇÃO LTDA ME



CONTRATO DE PRESTAÇÃO DE SERVIÇO

CONTRATO DE PRESTAÇÃO DE SERVIÇOS que entre si celebram, como **CONTRATANTE**, a empresa **CONSTRUTORA ALIANÇA, LOCAÇÃO E CONSTRUÇÃO LTDA**, inscrita no CNPJ sob o nº 05.151.264/0001-60, com sede na RUA SANTA TERESINHA, nº 377, sala 01 – Bairro CENTRO – Dom Pedro - MA, CEP 65.765-000, representada neste ato por seu sócio Administrador, o Sr. **ADALBERTO RODRIGUES PEREIRA**, portadora de CPF nº 157.290.792-49, RG nº 000116913299-2 - SSP/MA, e como **CONTRATADO**, o Sr. **DANILO EMANUEL SOUSA SANTOS**, portador de CPF nº 063.292.893-01, RG nº 0221683720020 - SSP/MA e Carteira Nacional do CREA nº 1918169209, residente na Rua José Sarney, Nº 35 – Bairro Centro – Dom Pedro - MA, regido pelas cláusulas abaixo:

1.0 CLÁUSULA PRIMEIRA – DO OBJETO DO CONTRATO

Pelo presente instrumento o contratado em sua qualidade de Engenheiro Civil e como Responsável Técnico, obriga-se a prestar à contratante, os serviços profissionais de sua responsabilidade;

2.0 CLÁUSULA SEGUNDA – DO PERÍODO DO CONTRATO

A vigência do presente contrato terá o prazo de 24 meses;

3.0 CLÁUSULA TERCEIRA – DO VALOR E FORMA DE PAGAMENTO

O Contratante se compromete a pagar ao Contratado pelos serviços ora acertados, remuneração não inferior ao salário mínimo profissional (seis salários mínimos nacional vigente) mensalmente, com carga horária de 10 horas semanais;

4.0 CLÁUSULA QUARTA – DA RESCISÃO DO CONTRATO

Este contrato pode ser rescindido por qualquer das partes por qualquer motivo mediante aviso prévio de 30 dias e baixa da (s) obra (s) e ou serviço (s) que estiverem sob a responsabilidade técnica do profissional, e a transferência para outro profissional, quando a obra ou serviço ultrapassar 30 dias;

5.0 CLÁUSULA QUINTA - DO REAJUSTE

O reajuste anual será baseado no índice de reajuste do governo federal para o salário mínimo nacional;

E assim, por estarem juntos e contratados, firmam o presente instrumento em 02 (duas) vias de igual teor e forma, com as testemunhas abaixo nomeadas, para que produza os efeitos legais e jurídicos.



[Signature]
 Contratante



[Signature]
 Contratado
 Danilo Emanuel Sousa Santos
 Engenheiro Civil
 CN - 1918169209

Testemunhas:

Nelsonita Santos Cunha CPF: 832.340.203-53

Cina Márcia Almeida Barreiros CPF: 609.423.903-28

Dom Pedro, 07 de JULHO de 2020

CNPJ: 05.151.264/0001-60

Rua Santa Terezinha Nº. 377 Sala 01, BAIRRO: CENTRO – DOM PEDRO/MA

Email: arpereira.ind@hotmail.com Fone: (99) 99142-2681

(13)



Anotação de Responsabilidade Técnica - ART
Lei nº 6.496, de 7 de dezembro de 1977

CREA-MA

ART CARGO-FUNÇÃO
Nº MA20200358924

Conselho Regional de Engenharia e Agronomia do Estado do Maranhão



INICIAL

1. Responsável Técnico

FRANKLIN DIONÍSIO DE OLIVEIRA

Título profissional: **ENGENHEIRO CIVIL**

2. Contratante

Contratante: **CONSTRUTORA ALIANÇA, LOCAÇÃO E CONSTRUÇÃO LTDA - ME**

RUA SANTA TEREZINHA

Complemento:

Cidade: **DOM PEDRO**

País: **Brasil**

Tipo de contratante: **Pessoa Jurídica de Direito Privado**

Ação Institucional: **Outros**

Bairro: **CENTRO**

UF: **MA**

CPF/CNPJ: **05.151.264/0001-60**
Nº: **377**

CEP: **65765000**

3. Vínculo Contratual

Unidade administrativa: **SEDE**

RUA SANTA TEREZINHA

Complemento:

Cidade: **DOM PEDRO**

Data de início: **24/08/2020**

Tipo de vínculo: **EMPREGADO**

Identificação do cargo/função: **Encarregado(a)**

Bairro: **CENTRO**

UF: **MA**

Nº: **377**

CEP: **65765000**

Previsão de término: **24/08/2021**

4. Atividade Técnica

1000 - OUTRA

44 - DESEMPENHO DE CARGO TÉCNICO > OBRAS E SERVIÇOS - CARGO/FUNÇÃO > #3367 - VÍNCULO TÉCNICO COM A EMPRESA (DESEMPENHO DE CARGO/FUNÇÃO TÉCNICA DENTRO DA EMPRESA)

Quantidade: **10,00**

Unidade: **h/sem**

Após a conclusão das atividades técnicas o profissional deverá proceder a baixa desta ART

5. Observações

ART DE CARGO FUNÇÃO NA QUALIDADE DE RESPONSÁVEL TÉCNICO

6. Declarações

- Declaro que estou cumprindo as regras de acessibilidade previstas nas normas técnicas da ABNT, na legislação específica e no decreto n. 5296/2004.

7. Entidade de Classe

IBAPE - INST. BRAS. AVAL E PER. DE ENG. MA

8. Assinaturas

Declaro serem verdadeiras as informações acima

Franklin Dionísio de Oliveira
FRANKLIN DIONÍSIO DE OLIVEIRA - CPF: 270.918.463-53

Aliaça
CONSTRUTORA ALIANÇA, LOCAÇÃO E CONSTRUÇÃO LTDA - ME - CNPJ
05.151.264/0001-60

Dom Pedro 28 de *AGOSTO* de *2020*
Local Data

9. Informações

* A ART é válida somente quando quitada, mediante apresentação do comprovante do pagamento ou conferência no site do Crea.

10. Valor

Valor da ART: **R\$ 89,78**

Registrada em: **08/09/2020**

Valor pago: **R\$ 89,78**

Nosso Número: **8302727783**

[Handwritten signatures and initials]

[Handwritten number 3]



CNPJ: 05.151.264/0001-60

CONTRATO DE TRABALHO POR TEMPO DETERMINADO

CONTRATO DE TRABALHO POR TEMPO DETERMINADO, que entre si celebram CONTRATANTE, a empresa **CONSTRUTORA ALIANÇA, LOCAÇÃO E CONSTRUÇÃO LTDA – ME**, com sede na Rua Santa teresinha, nº 377, Sala 01, Centro, Dom Pedro – MA, Cep: 65. 765-000, inscrita no CNPJ 05.151.264/0001-60, neste ato representada pelo Sr. Pedro Lucas da Silva Pereira, portador do RG 036239482008-4, CPF 045.009.593-27, sócio Administrador e como CONTRATADO, o Sr. Franklin Dionisio de Oliveira, portador do CPF: 270.518.463-53, RG: 20308394-6, regidos pelas cláusulas abaixo:

Cláusula 1ª – da contratação

A contratação é por tempo determinado de 365 (trezentos e sessenta e cinco) dias, a iniciar se apartir do dia 24 de agosto de 2020, findando se em 24 de agosto de 2021, podendo ser prorrogavel nos termo do art. 443, 444 e 451 da consolidação das leis do trabalho.

Cláusula 2ª – da prestação dos serviços

A prestação dos serviços do contratado, destina se a execução de serviços de engenharia, no setor de engenharia civil.

Cláusula 3ª – da atividade

A atividade a ser desenvolvida pelo empregado é temporaria e com duração prevista para 365 (trezentos e sessenta e cinco) dias.

Cláusula 4ª – da jornada de trabalho

A jornada de trabalho do contratado sera de duas horas diárias de trabalho de segunda a sexta feira, perfazendo um total de 10 horas semanais.

Cláusula 5ª – do salario

O contratante pagara ao contratado o valor de 6.270,00 (seis mil duzentos e setenta reais), ate o 10º dia de cada mês.

Cláusula 6ª – dos descontos

O contratado autoriza o desconto em seu salario, das impostancias que forem adiantadas, pelo contratante, bem como os descontos legais, sobre tudo previdenciario de alimentação, habitação e vale transporte, sempre que causar algum prejuizo resultante de uma conduta dolosa ou culposa, ficando portanto o contratado a ressarcir ao contratante por todos os danos causados.

Cláusula 7ª – das disposições especiais

O empregado compromete se tamzben a respeitar o regulamento da empresa, mantendo conduta irrepreencivel no ambiente de trabalho, constituindo motivos para imediata dispensa do contratado, alem dos previstos em lei.

E por estarem assim pactuados, nos termos de seus respectivos interesses mandaram as partes lavrar o presente instrumento que assim assinam, para as finalidade de direito.

Dom Pedro – MA 24 de Agosto de 2020.

Pedro Lucas da Silva Pereira
CONSTRUTORA ALIANÇA, LOCAÇÃO E CONSTRUÇÃO LTDA – ME
CNPJ: 05.151.264/0001-60
Pedro Lucas da Silva Pereira
CPF: 045.009.593-27
Socio administrador
Contratante

Franklin Dionisio de Oliveira
Franklin Dionisio de Oliveira
CPF: 270.518.463-53
Engenheiro civil
Contratado



CERTIDÃO DE REGISTRO E QUITAÇÃO
PESSOA FÍSICA
 Lei Federal Nº 5194 de 24 de Dezembro de 1966

CREA-MA

Nº 845243/2021

Emissão: 17/04/2021

Validade: 30/07/2021

Chave: 4YW83

Conselho Regional de Engenharia e Agronomia do Estado do Maranhão



CERTIFICAMOS que o profissional mencionado encontra-se registrado neste Conselho, nos termos da Lei 5.194/66, de 24/12/1966, conforme os dados acima. CERTIFICAMOS, ainda, face o estabelecimento nos artigos 68 e 69 da referida Lei, que o interessado não se encontra em débito com o CREA-MA.

Interessado(a)

Profissional: FRANKLIN DIONISIO DE OLIVEIRA
 Registro: 1103352776
 CPF: 270.518.463-53

Tipo de Registro: Registro Definitivo de Profissional (DIPLOMADO NO PAÍS)
 Data de registro: 12/07/1995

Título(s)

GRADUAÇÃO

ENGENHEIRO CIVIL
 Atribuição: ARTIGO 7 DA RESOLUCAO 218 DE 29/06/1973 DO CONFEA.
 Instituição de Ensino: UNIVERSIDADE ESTADUAL DO MARANHÃO - CAMPUS SAOLUIS
 Data de Formação: 08/04/1994

Descrição

CERTIDÃO DE REGISTRO E QUITAÇÃO PESSOA FÍSICA

Informações / Notas

- A falsificação deste documento constitui-se em crime previsto no Código Penal Brasileiro, sujeitando o(a) autor(a) à respectiva ação penal.
- CERTIFICAMOS que caso ocorra(m) alteração(ões) no(s) elemento(s) contido(s) neste documento, esta Certidão perderá a sua validade para todos os efeitos.
- Esta certidão perderá a validade, caso ocorra qualquer alteração posterior dos elementos cadastrais nela contidos.
- Válido em todo território nacional.

Última Anuidade Paga

Ano: 2020 (1/1)

Autos de Infração

Nada consta

Responsabilidades Técnicas

Empresa: CONSTRUTORA ALIANÇA LOCAÇÃO E CONSTRUÇÃO LTDA
 Registro: 0000016353
 CNPJ: 05.151.264/0001-60
 Data Início: 21/10/2020
 Data Fim: Indefinido
 Data Fim de Contrato: 24/08/2021
 Tipo de Responsabilidade: RESPONSÁVEL TÉCNICO

Empresa: PENTAGONO COMERCIO E ENGENHARIA LTDA - EPP
 Registro: 0000013119
 CNPJ: 00.480.281/0001-27
 Data Início: 12/01/2016
 Data Fim: Indefinido
 Data Fim de Contrato: Indefinido
 Tipo de Responsabilidade: RESPONSÁVEL TÉCNICO



35



**CERTIDÃO DE REGISTRO E QUITAÇÃO
PESSOA JURIDICA**
Lei Federal Nº 5194 de 24 de Dezembro de 1966

CREA-MA

Nº 844894/2021

Emissão: 13/04/2021

Validade: 30/07/2021

Chave: wy11b

Conselho Regional de Engenharia e Agronomia do Estado do Maranhão



CERTIFICAMOS que a Empresa mencionada encontra-se registrada neste Conselho, nos Termos da Lei 5.194/66, conforme os dados impressos nesta certidão. CERTIFICAMOS, ainda, que até a presente data, a referida pessoa jurídica e seu(s) responsável(is) técnico(s) estão quites com suas anuidades e demais obrigações junto ao Conselho Regional de Engenharia e Agronomia do Maranhão - CREA-MA, estando habilitada a exercer suas atividades, circunscrita à(s) atribuição(ões) de seu(s) responsável(veis) técnico(s).

Interessado(a)

Empresa: CONSTRUTORA ALIANÇA LOCAÇÃO E CONSTRUÇÃO LTDA

CNPJ: 05.151.264/0001-60

Registro: 0000016353

Categoria: Matriz

Capital Social: R\$ 1.200.000,00

Data do Capital: 20/03/2020

Faixa: 5

Atividades CNAE:

Objetivo Social: CONSTRUÇÃO DE EDIFÍCIOS; OUTRAS OBRAS DE ENGENHARIA CIVIL NÃO ESPECIFICADAS ANTERIORMENTE (CONSTRUÇÃO DE VIAS); FABRICAÇÃO DE ESTRUTURAS PRÉ-MOLDADAS DE CONCRETO ARMADO, EM SERIE E SOB ENCOMENDA; FABRICAÇÃO DE ARTEFATOS DE CIMENTO PARA USO NA CONSTRUÇÃO; ATIVIDADES PAISAGÍSTICAS; SERVIÇOS DE LAVAGEM, LUBRIFICAÇÃO E POLIMENTO DE VEÍCULOS AUTOMOTORES; SERVIÇOS DE TRANSPORTE DE PASSAGEIROS - LOCAÇÃO DE AUTOMÓVEIS COM MOTORISTA; OUTRAS OBRAS DE ACABAMENTO DA CONSTRUÇÃO; CONSTRUÇÃO DE RODOVIAS E FERROVIAS; CONSTRUÇÃO DE OBRAS DE ARTE ESPECIAIS; OBRAS DE URBANIZAÇÃO - RUAS, PRAÇAS E CALÇADAS; DEMOLIÇÃO DE EDIFÍCIOS E OUTRAS ESTRUTURAS; PERFURAÇÃO E CONSTRUÇÃO DE POÇOS DE ÁGUA; INSTALAÇÃO E MANUTENÇÃO ELÉTRICA; LOCAÇÃO DE MAO-DE-OBRA TEMPORÁRIA; TRANSPORTE RODOVIÁRIO DE CARGA, EXCETO PRODUTOS PERIGOSOS E MUDANÇAS, MUNICIPAL; LOCAÇÕES DE AUTOMÓVEIS SEM CONDUTOR; OBRAS DE TERRAPLENAGEM; OBRAS DE FUNDAÇÕES; CONSTRUÇÃO DE ESTAÇÕES E REDES DE DISTRIBUIÇÃO DE ENERGIA ELÉTRICA; COLETA DE RESÍDUOS NÃO PERIGOSOS; ALUGUEL DE MÁQUINAS E EQUIPAMENTOS PARA CONSTRUÇÃO SEM OPERADOR, EXCETO ANDAIMES; TRATAMENTO E DISPOSIÇÃO DE RESÍDUOS DE ÁGUA, COLETA DE ESGOTO E ESTAÇÕES E REDES DE TELECOMUNICAÇÕES; CONSTRUÇÃO DE REDES DE ABASTECIMENTO DE ÁGUA, COLETA DE ESGOTO E CONSTRUÇÕES CORRELATAS, EXCETO OBRAS DE IRRIGAÇÃO; CONSTRUÇÃO DE REDES DE TRANSPORTE POR DUTOS, EXCETO PARA ÁGUA E ESGOTO; MONTAGEM DE ESTRUTURAS METÁLICAS; OBRAS DE MONTAGEM INDUSTRIAL; SERVIÇOS DE PREPARAÇÃO DO TERRENO NÃO ESPECIFICADOS ANTERIORMENTE (REMOÇÃO DE MATERIAL INERTE); INSTALAÇÕES HIDRÁULICAS, SANITÁRIAS E DE GÁS; INSTALAÇÃO E MANUTENÇÃO DE SISTEMAS CENTRAIS DE AR CONDICIONADO DE VENTILAÇÃO E REFRIGERAÇÃO; MONTAGEM E INSTALAÇÃO DE SISTEMAS E EQUIPAMENTOS DE ILUMINAÇÃO E SINALIZAÇÃO EM VIAS PÚBLICAS, PORTOS E AEROPORTOS; TRANSPORTE ESCOLAR; LOCAÇÃO DE OUTROS MEIOS DE TRANSPORTE NÃO ESPECIFICADOS ANTERIORMENTE, SEM CONDUTOR (CAMINHÕES, REBOQUES, SEMI-REBOQUES E SIMILARES); ALUGUEL DE ANDAIMES; ALUGUEL DE MÁQUINAS E EQUIPAMENTOS PARA ESCRITÓRIO; ALUGUEL DE MÁQUINAS E EQUIPAMENTOS PARA EXTRAÇÃO DE MINÉRIOS E PETRÓLEO, SEM OPERADOR; ALUGUEL DE OUTRAS MÁQUINAS E EQUIPAMENTOS COMERCIAIS E INDUSTRIAIS NÃO ESPECIFICADOS ANTERIORMENTE, SEM OPERADOR (GERADORES, GUINCHOS, GUINDASTES E EMPILHADEIRAS); LIMPEZA EM PRÉDIOS E EM DOMICÍLIOS; IMUNIZAÇÃO E CONTROLE DE PRAGAS URBANAS.

Restrições Relativas ao Objetivo Social: EMPRESA HABILITADA PARA ATUAR SOMENTE NA ÁREA DA ENGENHARIA CIVIL E ELÉTRICA, NO ÂMBITO DAS ATRIBUIÇÕES DE SEUS RESPONSÁVEIS TÉCNICOS.

Endereço Matriz: RUA SANTA TERESINHA, 377, SALA 01, CENTRO, DOM PEDRO, MA, 65765000

Tipo de Registro: Registro Definitivo de Empresa

Data Inicial: 27/10/2017

Data Final: Indefinido

Registro Regional: 0000538319DDMA

Descrição

CERTIDÃO DE REGISTRO E QUITAÇÃO PESSOA JURIDICA

Informações / Notas

- A capacidade técnico-profissional da empresa é comprovada pelo conjunto dos acervos técnicos dos profissionais constantes de seu quadro técnico.
- Esta certidão perderá a validade, caso ocorra qualquer alteração posterior dos elementos cadastrais nela contidos

Última Anuidade Paga

Ano: 2020 (6/6)

Parcelamento Ano: 2021

Quantidade de Parcelas Pagas: 1/5

Autos de Infração

Nada consta

Responsáveis Técnicos

Profissional: SERGIO LUIS MIRANDA

Registro: 1115795880

CPF: 035.016.823-79

Data Início: 30/03/2021

A autenticidade desta Certidão pode ser verificada em: <https://crea-ma.sitac.com.br/publico/>, com a chave: wy11b
Impresso em: 26/04/2021 às 10:44:02 por: adapt, ip: 177.47.94.53





CERTIDÃO DE REGISTRO E QUITAÇÃO
PESSOA JURIDICA
 Lei Federal Nº 5194 de 24 de Dezembro de 1966

CREA-MA

Nº 844894/2021

Emissão: 13/04/2021

Validade: 30/07/2021

Chave: wy11b

Conselho Regional de Engenharia e Agronomia do Estado do Maranhão



Data Fim: Indefinido

Data Fim de Contrato: Indefinido

Títulos do Profissional:

ENGENHEIRO ELETRICISTA

Atribuição: Art. 8 da resolução 2018/1973 do CONFEA.

Tipo de Responsabilidade: RESPONSÁVEL TÉCNICO

Profissional: FRANKLIN DIONISIO DE OLIVEIRA

Registro: 1103352776

CPF: 270.518.463-53

Data Início: 21/10/2020

Data Fim: Indefinido

Data Fim de Contrato: 24/08/2021

Títulos do Profissional:

ENGENHEIRO CIVIL

Atribuição: ARTIGO 7 DA RESOLUCAO 218 DE 29/06/1973 DO CONFEA.

Tipo de Responsabilidade: RESPONSÁVEL TÉCNICO

Profissional: DANILO EMANUEL SOUSA SANTOS

Registro: 1918169209

CPF: 063.292.893-01

Data Início: 20/07/2020

Data Fim: Indefinido

Data Fim de Contrato: 07/07/2022

Títulos do Profissional:

ENGENHEIRO CIVIL

Atribuição: ART. 7º DA LEI FEDERAL Nº 5.194, DE 24 DE DEZEMBRO DE 1966, E ART. 7º COMBINADO COM ART. 25 DA RESOLUÇÃO Nº 218, DE 29 DE JUNHO DE 1973, DO CONFEA (CONSOLIDADAS CONFORME RESOLUÇÃO Nº 1.048, DE 14 DE AGOSTO DE 2013, DO CONFEA).

Tipo de Responsabilidade: RESPONSÁVEL TÉCNICO

Sócios

Sócio: PEDRO LUCAS DA SILVA PEREIRA

CPF: 045.009.593-27

Função: SOCIO ADMINISTRADOR

Sócio: FABIO DA SILVA BEZERA

CPF: 603.186.643-99

Função: SOCIO



Handwritten signature or mark in blue ink.



Certidão de Acervo Técnico - CAT
Resolução Nº 1025 de 30 de Outubro de 2009
Resolução Nº 218 de 29 de Junho de 1973

CREA-MA

CAT COM REGISTRO DE ATESTADO

788138/2017

Atividade concluída

Conselho Regional de Engenharia e Agronomia do Estado do Maranhão

CERTIFICAMOS, em cumprimento ao disposto na Resolução nº 1.025, de 30 de outubro de 2009, do Conselho que consta dos assentamentos deste Conselho Regional de Engenharia e Agronomia do Estado do Maranhão - Crea-MA, o Acervo Técnico do profissional **FRANKLIN DIONISIO DE OLIVEIRA** referente à(s) Anotação(ões) de Responsabilidade Técnica - ART abaixo discriminada(s):



Profissional: **FRANKLIN DIONISIO DE OLIVEIRA**
 Registro: **1103352776MA** RNP: **1103352776**
 Título profissional: **ENGENHEIRO CIVIL**

Número da ART: **MA20170108208** Tipo de ART: **OBRA / SERVIÇO** Registrada em: **10/07/2017** Baixada em: **10/07/2017**
 Forma de registro: **INICIAL** Participação técnica: **INDIVIDUAL**
 Empresa contratada: **PENTAGONO COMERCIO E ENGENHARIA LTDA - EPP**

Contratante: **GLOMAQ INDUSTRIA COMERCIO E SERVIÇOS EIRELI - ME**
 Endereço do contratante: **RUA PAULO AFONSO**
 Complemento:
 Cidade: **IMPERATRIZ**
 Contrato: **003/2017**
 Valor do contrato: **R\$ 1.265.764,22**
 Ação institucional: **Outros**
 Endereço da obra/serviço: **RUA PAULO AFONSO**
 Complemento:
 Cidade: **IMPERATRIZ**
 Data de início: **10/01/2017**
 Finalidade: **Comercial**
 Proprietário: **GLOMAQ INDUSTRIA COMERCIO E SERVIÇOS EIRELI - ME**

Celebrado em: **12/12/2016**
 Tipo de contratante: **PESSOA JURÍDICA**

CPF/CNPJ: **19.586.416/0001-61**
 Nº: **104**
 Bairro: **PARQUE SANTA LÚCIA**
 UF: **MA** CEP: **65912330**
 Nº: **104**
 Bairro: **PARQUE SANTA LÚCIA**
 UF: **MA** CEP: **65912330**

Atividade Técnica: **7 - EXECUÇÃO ATIVIDADES DE A.R.T. -> #A0199 - SERVICOS AFINS E CORRELATOS EM EDIFICACOES 57 - REFORMA 5700.00 metro quadrado;**

Observações

EXECUÇÃO DE SERVIÇOS DE REFORMA EM PRÉDIO COMERCIAL DE DOIS PAVIMENTOS COM ESTACIONAMENTO, ÁREA DE VIVÊNCIA E JARDINS. TOTALIZANDO UMA ÁREA DE 5.700 M²

Informações Complementares

CERTIFICAMOS, finalmente, que se encontra vinculado a presente Certidão de Acervo Técnico - CAT, o atestado contendo 8 folha(s), expedido pelo contratante da obra/serviço, a quem cabe a responsabilidade pela veracidade e exatidão das informações nele constantes.

Certidão de Acervo Técnico nº 788138/2017
30/10/2017, 09:04
540aw

A Certidão de Acervo Técnico (CAT) à qual o atestado está vinculado constituirá prova da capacidade técnico-profissional da pessoa jurídica somente se o responsável técnico indicado estiver ou venha a ser integrado ao seu quadro técnico por meio de declaração entregue no momento da habilitação ou da entrega das propostas.

Certificamos que se encontra vinculado à presente CAT o atestado apresentado em cumprimento à Lei nº 8.666/93, expedido pela pessoa jurídica contratante, a quem cabe a responsabilidade pela veracidade e exatidão das informações nele constantes. É de responsabilidade deste Conselho a verificação da atividade profissional em conformidade com a Lei nº 5.194/66 e Resoluções do Conselho Federal de Engenharia e Agronomia - CONFEA.

Esta certidão perderá a validade, caso ocorra qualquer alteração posterior dos elementos cadastrais nela contidos.

Fica(m) Excluído(s), no entanto, o(s) serviço(s) cujas atribuições não competem ao(s) profissional(is) em questão.

A autenticidade desta Certidão pode ser verificada em: <https://crea-ma.sitac.com.br/publico/>, com a chave: 540aw

(Handwritten signatures and initials in blue ink)





LAUDO TÉCNICO

Atesto para os devidos fins que a empresa Pentágono Comercio e Engenharia LTDA, CNPJ 00.480.281/0001-27, situada na rua Eduardo Lindoso, nº 145, bairro Centro, cidade de Timbiras Maranhão, através do Engenheiro Civil e Responsável Técnico da empresa Franklin Dionísio de Oliveira, inscrito no CREA, sob o Registro Nacional (CREA/CONFEA) nº. 110335277-6, foi o engenheiro civil responsável pela reforma e ampliação do Prédio Comercial da empresa Global Industria Comercio e Serviços.

Características da Obra:

1. **Local da Realização dos Serviços:**
Município de Imperatriz
Rua Paulo Afonso, nº 104, parque Santa Lúcia, Imperatriz – MA, CEP 65912-360
2. **Período da Realização:**
10/01/2017 a 10/07/2017
3. **Dados do Proprietário e Contratante:**
Glomaq Indústria Comercio e Serviços Eireli – ME
Rua Paulo Afonso nº 104, Parque Santa Lúcia – Imperatriz/MA
CNPJ: 19.586.416/0001-61
4. **Dados da Contratada:**
Pentágono Comercio e Engenharia LTDA, CNPJ 00.480.281/0001-27
5. **Dados do Responsável Técnico:**
Franklin Dionísio de Oliveira
Registro Nacional (CREA/CONFEA) nº. 110335277-6
6. **Principais Características do Local e do Serviço?**
O Prédio Comercial é um prédio localizado no Município de Imperatriz – MA. O Prédio Comercial possui dois pavimentos, estacionamento, área de vivencia e jardins, totalização uma área total de 5.700 m². O serviço realizado foi a reforma e ampliação desse prédio.
7. **Registro dos Serviços Realizados:**
Nº da ART: MA20170108208

Este documento encontra-se registrado no Conselho Regional de Engenharia e Agronomia do Estado do Maranhão, vinculado à Certidão nº 788138/2017, em 30/10/2017 emitida



Certidão nº 788138/2017
01/10/2019, 16:53

Chave de Impressão: 540aw
O documento neste ato registrado foi emitido em 30/10/2017 e contém 1 folhas





8. Serviços Realizados:

Execução dos serviços referente à reforma e ampliação do Prédio Comercial que possui dois pavimentos, estacionamento, área de vivência e jardins, totalização uma área total de 5.700 m².

Serviços Executados:

- Remoção de cobertura existente e substituição por uma cobertura metálica com telhas termo-acústicas com um total de 1.800 m²;
- Remoção de piso existente no pavimento térreo e substituição por um piso de concreto armado de alta resistência de granitina, com uma área total de 1.800 m²;
- Substituição de piso cerâmico do primeiro pavimento por piso de placas de porcelanato de 60x60 cm, totalizando uma área de 1.800 m²
- Reforma e substituição de parte elétrica, telefônica, lógica, hidráulica e sanitária dos dois pavimentos (térreo e primeiro pavimento), totalizando uma área de 3.600 m²;
- Instalação de sistema de SPDA, totalizando 1.800m²;
- Instalação de sistema de combate a incêndio, com uma área total de 3.600 m²;
- Construção de pavimento com bloco intertravado no estacionamento, totalizando uma área de 1.200 m²;

Atestamos ainda que o profissional obteve um bom desempenho cumprindo tecnicamente os termos do contrato e demais exigência legais, incluindo, portanto, fato que não desabone com relação a quantidade, qualidade e prazos de entrega/prestação dos serviços.

Imperatriz, 24 de outubro de 2017

6º OFÍCIO
 Hugo R. A. Oliveira
 Engenheiro Civil
 CRC 111415-4/MA
 Hugo Rafael Alves de Oliveira
 Engenheiro Civil
 Rg. 111417540-4

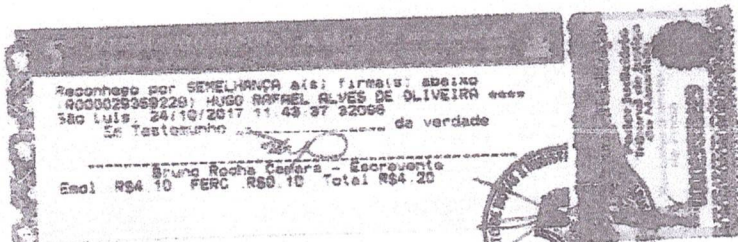

Este documento encontra-se registrado no Conselho Regional de Engenharia e Agronomia do Estado do Maranhão, vinculado à Certidão nº 788138/2017.



Certidão nº 788138/2017
01/10/2019, 16:53
Chave de Impressão: 540ew

documento neste ato registrado foi emitido em 30/10/2017 e contém 1 folhas





GLOMAQ SERVIÇOS



ATESTADO DE CAPACIDADE TÉCNICA

Atestamos para os devidos fins, que a empresa Pentágono Comercio e Engenharia LTDA, CNPJ 00.480.281/0001-27, situada na rua Eduardo Lindoso, nº 145, bairro Centro, cidade de Timbiras Maranhão, juntamente com o seu responsável técnico Frannkilin Dionísio de Oliveira, registro no CREA 110335277-6, executaram com louvor e eficácia, a reforma e ampliação do prédio comercial de dois pavimentos, estacionamento, área de vivencia e jardins, totalização uma área total de 5.700 m². Os serviços foram executados na Rua Paulo Afonso, nº 104, parque santa Lúcia em Imperatriz, no período de 10/01/2017 a 10/07/2017.

As planilhas de composições seguem em anexos a este documento.
Os principais serviços realizados foram:

- Remoção de cobertura existente e substituição por uma cobertura metálica com telhas termo-acústicas com um total de 1.800 m²;
- Remoção de piso existente no pavimento térreo e substituição por um piso de concreto armado de alta resistência de granitina, com uma área total de 1.800 m²;
- Substituição de piso cerâmico do primeiro pavimento por piso de placas de porcelanato de 60x60 cm, totalizando uma área de 1.800 m²
- Reforma e substituição de parte elétrica, telefônica, lógica, hidráulica e sanitária dos dois pavimentos (térreo e primeiro pavimento), totalizando uma área de 3.600 m²;
- Instalação de sistema de SPDA, totalizando 1.800m²;
- Instalação de sistema de combate a incêndio, com uma área total de 3.600 m²;
- Construção de pavimento com bloco intertravado no estacionamento, totalizando uma área de 1.200 m²;

Este documento encontra-se registrado no Conselho Regional de Engenharia e Agronomia do Estado do Maranhão, vinculado à Certidão nº 788138/2017, em 30/10/2017 emitida



Ass

Imperatriz-MA, 10 de Julho de 2017.

Atenciosamente,

RECONHECIMENTO DE FIRMA

Reposiço por AUTENTICAÇÃO e assinatura de *Ass*

José Eliezer de Melo Júnior *José Eliezer de Melo Júnior*
José Eliezer de Melo Júnior *José Eliezer de Melo Júnior*
Administrador de sua loja fô. S. J. de Ribamar-MA, 10/07/2017

RG: 040351022010-5 SESC/MA
CPF: 606.561.383-51

Stamp: **RECONHECIMENTO DE FIRMA**
00002833297
Stamp: **ELIEZER DE ARAUJO GOES SANTIAGO**
ENR - CIVIL CONPEA Nº 110325280-7

GLOMAQ INDUSTRIA COMERCIO E SERVIÇOS ENR- ME: Localizada a Rua Paulo Afonso nº 104, Parque Santa Lucia, Imperatriz-MA. Inscrita nº CNPJ: 19.586.416/0001-63, inscrição Estadual: 12.428.960-6 e Municipal: 92752-0. Fone: (99) 9176-8064

Ass
Ass
Ass
Ass

Certidão nº 788138/2017
01/10/2019, 16:53

Chave de Impressão: 540aw
O documento neste ato registrado foi emitido em 30/10/2017 e contém 1 folhas



44



**GLOMAQ
SERVIÇOS**



Descrição do Orçamento
OBRA: REFORMA E AMPLIAÇÃO EM PREDIO COMERCIAL
AREA TOTAL: 5700 M²
PERIODO: 10/ 01/ 2017 à 10/ 07/ 2017
CLIENTE: GLOMAQ SERVIÇOS
CNPJ: 19.586.416/0001-61

Planilha Orçamentária Sintética

Item	Código	Banco	Descrição	Tipo	Unid	Quant
1			ADMINISTRAÇÃO GERAL DE OBRAS			
1.1	COMP.098	PROPR.	ADMINISTRAÇÃO GERAL DE OBRAS	CONT - CANCELAMENTO DE OBRAS	un	5,00
2			SERVIÇOS PRELIMINARES			
2.1	74205/001	SINAPI	PLACA DE OBRAS EM CHAPA DE AÇO GALVANIZADO	CONT - CANCELAMENTO DE OBRAS	m ²	12,00
2.2	74220/001	SINAPI	TAFELAS DE CHAPA DE MADEIRA COMPENSADA COM PORTÕES, INCL. PINTURA - no abastecimento	SERP - SERVIÇOS PRELIMINARES	m ²	66,00
2.3	73573	SINAPI	AMPLIÇÃO MECANIZADA DE TERRENO, INCLUSIVE RETIRADA DE ATUADORES ENTÃO, OS CM ATÉ 0,15M	SERP - SERVIÇOS PRELIMINARES	m ²	229,73
2.4	11708	ORSE	BARRILHO aberto para apoio à produção em madeira (carpinteira, central de arrefecimento, oficina, etc.)	Manutenção / Instalações Provisórias / Desmobilização	m ²	10,00
2.5	1068	URSA	banheiro para Obras de Médio Porte	Manutenção / Instalações Provisórias / Desmobilização	m ²	42,00
3			MOVIMENTO DE TERRA			
3.1	2497	ORSE	SUBSTITUIÇÃO manual de solo ou terra em material de 1ª categoria, profundidade até 1,00m	Escavação Mecânica Área Útil	m ³	61,03
3.2	73564/006	SINAPI	BATERIA DE VIBRA COM COMPACTAÇÃO MANUAL	SERV - MOVIMENTO DE TERRA	m ²	63,22
3.3	77836	SINAPI	CARGA E DESCARGA MECANIZADAS EM CAMINHÃO BASCULANTE	MOV - MOVIMENTO DE TERRA	m ³	31,02
3.4	72300	SINAPI	TRANSPORTE DE SÓLIDOS COM CAMINHÃO BICULANTE 8 MS, RODOVIA PAVIMENTADA	MOV - MOVIMENTO DE TERRA	m ³	61,03
3.5	50825	SINAPI	ATERRO INTERIO (RECIPIENTES) CONTRATADO MANUALMENTE	MOV - MOVIMENTO DE TERRA	m ³	66,41
4			COBERTURA			
4.1	72164	SINAPI	ESTRUTURA METÁLICA EM TISOURAS OU TRILHAS, VAO LIVRE DE 30M, FORNECIMENTO E MONTAGEM, NÃO SENDO CONSIDERADOS OS FECHAMENTOS METÁLICOS ANEXOS, OS SERVIÇOS GERAIS EM ALVENARIA E CONCRETO, AS TELHAS DE COBERTURA E A PINTURA DE ACABAMENTO	COBE - COBERTURA	m ²	1.000,00
4.2	94216	SINAPI	FECHAMENTO COM TELHA METÁLICA TERMOACUSTICA E + 30 MM, COM ATÉ 2 ÁGUAS, INCLUSIVE	COBE - COBERTURA	m ²	1.000,00
4.3	9015	ORSE	COBERTURA EM POLICARBONATO, INCL. ESTRUTURA METÁLICA	Coqueamento e/ou Instalação	m ²	520,00
4.5	94508	SINAPI	CHAPA EM CHAPA DE AÇO GALVANIZADO NÚMERO 24, DESENVOLVIMENTO DE 50 CM, INCLUSIVE	COBE - COBERTURA	m ²	50,86
4.6	94231	SINAPI	RUMO EM CHAPA DE AÇO GALVANIZADO NÚMERO 24, CORTES DE 25 CM, INCLUSIVE TRANSPORTE	COBE - COBERTURA	m ²	293,10
5			FUNDAÇÃO E ESTRUTURA			
5.1			FUNDAÇÃO			
5.1.1	10270	ORSE	Lustrar de betão	Lustrar, Limar e Selar	m ²	1,38
5.1.2	98	ORSE	Concreto simples armado fôr 25mpa, bombeado, lançado e adensado em superestrutura	Alvenarias de Pedra e Concretos para Fundações	m ³	27,72
5.1.3	74207/001	SINAPI	FORMA DE MADEIRA COMUM PARA FUNDIÇÕES	FUES - FUNDAÇÕES E ESTRUTURAS	m ²	218,92
5.1.4	240	ORSE	Aço CA - 50 Ø 8,9 a 22,5mm, inclusive corte, dobragem, montagem e colocação de ferragens nas	Armaduras Convencionais	kg	497,00
5.1.5	141	ORSE	Aço CA - 60 Ø 4,2 a 9,5mm, inclusive corte, dobragem, montagem e colocação de ferragens nas	Armaduras Convencionais	kg	494,50
5.1.6	8232	ORSE	Aço CA - 50 Ø 26,00mm, inclusive corte, dobragem, montagem e colocação de ferragens nas	Armaduras Convencionais	kg	120,60
5.2			ESTRUTURA			
5.2.1	565	SINAPI	FORMA TABELA PARA CONCRETO EM FUNDAÇÃO C/ REAPROVEITAMENTO SK	FUES - FUNDAÇÕES E ESTRUTURAS	m ²	317,34
5.2.2	100	ORSE	Aço CA - 50 Ø 6,9 a 22,5mm, inclusive corte, dobragem, montagem e colocação de ferragens nas	Armaduras Convencionais	kg	1.454,95
5.2.3	141	ORSE	Aço CA - 60 Ø 4,2 a 9,5mm, inclusive corte, dobragem, montagem e colocação de ferragens nas	Armaduras Convencionais	kg	564,25
5.2.4	98	ORSE	Concreto simples armado fôr 25mpa, bombeado, lançado e adensado em superestrutura	Alvenarias de Pedra e Concretos para Fundações	m ³	92,78
5.2.5	90810	SINAPI	CONCRETAGEM DE EDIFICAÇÕES (PAREDES E LAJES) FEITAS COM SISTEMA DE FORMAS	FUES - FUNDAÇÕES E ESTRUTURAS	m ³	15,80
5.2.6	99180	SINAPI	LANÇA - LANÇAMENTO E ACABAMENTO AF_06/2015	FUES - FUNDAÇÕES E ESTRUTURAS	m	152,20
5.2.7	92764	SINAPI	VERGAS PRE-ESTRADA PARA JANELAS COM ATÉ 1,5 M DE VÃO	FUES - FUNDAÇÕES E ESTRUTURAS	m	4.550,00
5.2.8	92764	SINAPI	ARMADAÇÃO DE PILAR OU VIGA DE UMA ESTRUTURA CONVENCIONAL DE CONCRETO ARMADO EM	FUES - FUNDAÇÕES E ESTRUTURAS	m	1.349,00
5.2.9	92764	SINAPI	ARMADAÇÃO DE PILAR OU VIGA DE UMA ESTRUTURA CONVENCIONAL DE CONCRETO ARMADO EM	FUES - FUNDAÇÕES E ESTRUTURAS	m	389,20
6			ALVENARIA			
6.1			VEDAÇÃO			
6.1.1	87477	SINAPI	ALVENARIA DE VEDAÇÃO DE BLOCOS CERAMICOS PURADOS NA VERTICAL DE SEPARAÇÃO	PAVE - PAREDES/PAVES	m ²	55,01
6.2			MURDO			
6.2.1	87477	SINAPI	ALVENARIA DE VEDAÇÃO DE BLOCOS CERAMICOS PURADOS NA VERTICAL DE SEPARAÇÃO	PAVE - PAREDES/PAVES	m ²	420,62
7			IMPERMEABILIZAÇÃO			
7.1	93717	SINAPI	MANUTENÇÃO/REPARO DE PAVIMENTO ASF. 15x40 MM - 1cm	IMPE - IMPERMEABILIZAÇÕES E PROTEÇÕES DIVERSAS	m ²	1.022,60

Este documento encontra-se registrado no Conselho Regional de Engenharia e Agronomia do Estado do Maranhão, vinculado à Certidão nº 788138/2017, em 30/10/2017



Certidão nº 788138/2017
01/10/2019, 16:53
Chave de Impressão: 540aw
O documento neste ato registrado foi emitido em 30/10/2017 e contém 5 folhas

GLOMAQ INDUSTRIA COMERCIO E SERVIÇOS EIRELI – ME: Localizada a Rua Paulo Afonso nº 104, Parque Santa Lucia, Imperatriz-MA. Inscrita nº CNPJ: 19.586.416/0001-61, Inscrição Estadual: 12.428.960-6 e Municipal: 92752-0. Fone: (99) 9176-8064





GLOMAQ SERVIÇOS



Nº	Quantidade	Descrição	Valor Unitário	Valor Total
10.1.5	4528	CRSE Projeto Lumin. Ref. V. 2800/150 C/ Elet. ambim, inclusive lâmpada susem metálica HQ-175 250W e resistor	3,00	13.584,00
10.1.6	69399	SINAPI PAINEL DISTRIBUIÇÃO DE COMANDO DE ILUMINAÇÃO EXTERNA 220V/50HZ - FORNECIMENTO E INSTALAÇÃO	1,00	69.399,00
10.1.7	3795	CRSE Ponto de luz em tubo de pátula 400; eletrodoto de PVC flexível embutido Ø 3/4"	2,00	7.590,00
10.1.8	9517	CRSE Fiação Ø 1/2" com fuso	1,00	9.517,00
10.1.9	62301	SINAPI TOMADA 20A, INCLUINDO SUPORTE E PLACA - FORNECIMENTO E INSTALAÇÃO	1,00	62.301,00
10.1.10	21891	CRSE Cabo de cobre PP Cond 500 A x Ø 0,3mm2, 450/750v - Forneimento e instalação	1,00	21.891,00
10.1.11	93993	SINAPI TOMADA ARTA 20A PARALELO 2P+T 20A, INCLUINDO SUPORTE E PLACA - FORNECIMENTO E INSTALAÇÃO	1,00	93.993,00
10.1.12	91343	SINAPI PONTO DE TOMADA RESIDUAL INCLUINDO TOMADA 20A/250V, CAIXA ELÉTRICA ELETRODUTO, CABO, BASSO, QUERRA E CHUMBAMENTO	1,00	91.343,00
10.1.13	91993	SINAPI INTERRUPTOR SIMPLES (3 MÓDULOS), 10A/250V, INCLUINDO SUPORTE E PLACA - FORNECIMENTO E INSTALAÇÃO	1,00	91.993,00
10.1.14	92959	SINAPI INTERRUPTOR SIMPLES (2 MÓDULOS), 10A/250V, INCLUINDO SUPORTE E PLACA - FORNECIMENTO E INSTALAÇÃO	1,00	92.959,00
10.1.15	93967	SINAPI INTERRUPTOR SIMPLES (3 MÓDULOS), 10A/250V, INCLUINDO SUPORTE E PLACA - FORNECIMENTO E INSTALAÇÃO	1,00	93.967,00
10.1.16	91976	SINAPI INTERRUPTOR SIMPLES (4 MÓDULOS), 10A/250V, INCLUINDO SUPORTE E PLACA - FORNECIMENTO E INSTALAÇÃO	1,00	91.976,00
10.1.17	92161	SINAPI INTERRUPTOR SIMPLES (3 MÓDULO) COM INTERRUPTOR PARALELO 2 MÓDULOS, 10A/250V, INCLUINDO SUPORTE E PLACA - FORNECIMENTO E INSTALAÇÃO	1,00	92.161,00
10.1.18	92304	SINAPI TOMADA MÉDIA DE BARRAS (2 MÓDULOS), 2P+T 10A, INCLUINDO SUPORTE E PLACA - FORNECIMENTO E INSTALAÇÃO	1,00	92.304,00
10.1.19	3278	CRSE Ponto de Interruptor (3 seções (3 a) embutido com eletrodoto de PVC flexível reforçado Ø 3/4"	3,00	9.834,00
10.2		CPDG PAINEL DE DISTRIBUIÇÃO EM CHAPA DE AÇO 160x80, PARA ATÉ 18 DISJUNTORES MONOPOLARES, PORTA EM EPDM COM BARRAS, COM TRINCO, ESPELHO INTERNO/PLAQUETAS DE IDENTIFICAÇÃO EM ACRÍLICO PARA CADA CIRCUITO E PORTA PROTETO, DEVERÁ ATENDER O SOLICITADO NO DIAGRAMA UNIFILAR EM PROJETO	1,00	10.200,00
10.2.1	74131/004	SINAPI DISJUNTOR TERMO-MAGNÉTICO TRIPOLAR 125A CAPAC. INTERRUPT. 25KA CURVA C	1,00	74.131,00
10.2.2	74130/016	SINAPI DISJUNTOR TERMO-MAGNÉTICO TRIPOLAR 100A CAPAC. INTERRUPT. 25KA CURVA C	1,00	74.130,00
10.2.3	74130/005	SINAPI DISJUNTOR TERMO-MAGNÉTICO TRIPOLAR 100A CAPAC. INTERRUPT. 25KA CURVA C	1,00	74.130,00
10.2.4	83641	SINAPI PARA-RAIO TP VALVULA 150W/3KA	1,00	83.641,00
10.3		QUADROS PAINEL DE DISTRIBUIÇÃO EM CHAPA DE AÇO 160x80, PARA ATÉ 18 DISJUNTORES MONOPOLARES, PORTA EM EPDM COM BARRAS, COM TRINCO, ESPELHO INTERNO/PLAQUETAS DE IDENTIFICAÇÃO EM ACRÍLICO PARA CADA CIRCUITO E PORTA PROTETO, DEVERÁ ATENDER O SOLICITADO NO DIAGRAMA UNIFILAR EM PROJETO	1,00	10.300,00
10.3.1	74131/004	SINAPI DISJUNTOR TERMO-MAGNÉTICO TRIPOLAR 125A CAPAC. INTERRUPT. 25KA CURVA C	1,00	74.131,00
10.3.2	93677	SINAPI DISJUNTOR TETRA-POLAR TIPO DR. CORRENTE NOMINAL DE 40A - FORNECIMENTO E INSTALAÇÃO	1,00	93.677,00
10.3.3	85641	SINAPI PARA-RAIO TIPO VALVULA	1,00	85.641,00
10.3.4	74130/005	SINAPI DISJUNTOR TERMO-MAGNÉTICO TRIPOLAR 80A CAPAC. INTERRUPT. 25KA CURVA C	1,00	74.130,00
10.3.5	74130/000	SINAPI DISJUNTOR TERMO-MAGNÉTICO MONOPOLAR PADRÃO NEMA (AMERICANO) 80 A 30A	1,00	74.130,00
10.3.6	74130/002	SINAPI DISJUNTOR TERMO-MAGNÉTICO MONOPOLAR PADRÃO NEMA (AMERICANO) 35 A 50A	1,00	74.130,00
10.3.7	74130/003	SINAPI DISJUNTOR TERMO-MAGNÉTICO BIPOLAR PADRÃO NEMA (AMERICANO) 30 A 50P	1,00	74.130,00
10.4		EQUIPAMENTOS LÓGICA E TELEFONIA Tomada para lógica Pontos de Suprimento de lógica	1,00	10.400,00
10.4.1	11234	CRSE Tomada dupla para lógica 160x80, cat. 6, com cabo PVC, embudo, trava	1,00	11.234,00
10.4.2	611	CRSE Ponto de tomada Ø 160x80, cat. 6, com cabo plástico 20x20mm com divisora, sem fiação, aparador	1,00	611,00
10.4.3	COMPR95	Própria CERTIFICAÇÃO DO CABEAMENTO HORIZONTAL CONFORME NORMAS PARA ATENDIMENTO DA CATEGORIA 6	1,00	95.000,00
10.4.4	677	CRSE Ponto de telefone com eletrodoto de PVC rígido embutido Ø 3/4"	1,00	677,00
10.4.5	8460	CRSE Forneimento e instalação de mini rack de parede 19" x 20x 450mm	1,00	8.460,00
10.4.6	7867	CRSE SWITCH 24 PORTAS 10/100/1000 GERENCIÁVEL	1,00	7.867,00
10.4.7	10727	CRSE VOICE PANEL 24 PORTAS 10/100/1000 GERENCIÁVEL	1,00	10.727,00
10.4.8	712	CRSE Forneimento e instalação de fio de cobre Ø 1,5mm2 embutido em tubo Ø 3/4" x 1/2" fiação, aplicação bandeja	1,00	712,00
10.4.9	785	CRSE Tomada para telefonia	1,00	785,00
10.4.10	570	CRSE Caixa de passagem para telefonia, padrão telefonia, 40x40x120mm, em chapa aço galvanizado, forneimento	1,00	570,00

Este documento encontra-se registrado no Conselho Regional de Engenharia e Agronomia do Estado do Maranhão, vinculado à Certidão nº 788138/2017, em 30/10/2017 em ermitida



GLOMAQ INDUSTRIA COMERCIO E SERVIÇOS EIRELI - ME: Localizada a Rua Paulo Afonso nº 104, Parque Santa Lucia, Imperatriz-MA. Inscrita nº CNPJ: 19.586.416/0001-61, Inscrição Estadual: 12.022.960-6 e Municipal: 92752-0. Fone: (99) 9176-8064





GLOMAQ SERVIÇOS



10.4.33	73703/201	SINAPI	CAIXA DE PASSAGEM EM ALVENARIA TIPO I COM TAMPA DE FERRO PUNDO E ARO TIF - CERAPLETA	UN	4,50
11			INSTALAÇÕES HIDRÁULICAS		
11.1	56940	SINAPI	LOUÇAS E APARELHOS SANITÁRIOS		
11.1.1			VASO SANITÁRIO ESPONADO COM CAIXA ACOPADA LOUÇA BRANCA - FORNECIMENTO E INSTALAÇÃO	UN	10,00
11.1.2	3066	ORSE	Assento plástico, universal, basom, para vaso sanitário, tipo convencional, encosto ou sem encosto	UN	3,00
11.1.3	7899	ORSE	Vaso sanitário convencional, adaptado p/ deficientes físicos, linha copolar, UZARBETH ou similar, com assento plástico universal basom e fechão, tubo de descarga e vegetação plástico, encosto em madeira	UN	13,00
11.1.4	7811	ORSE	Porta-papel higiênico, linha Domus, ref. 302 C40, do Mebel ou similar	UN	13,00
11.1.5	50742	SINAPI	LAVATORIO LOUÇA BRANCA SUSPENSO, 29,5 X 39CM OU EQUIVALENTE, PAINEL POPULAR, INCLUSO ESPAÇO TIPO GABARITO 400X500 PVC, VÁLVULA E ENGATE FLEXÍVEL 30CM ANO PLÁSTICO E TORNEIRA CROMADA DE BRONZE, PAINEL POPULAR - FORNECIMENTO E INSTALAÇÃO.	UN	12,00
11.1.6			SABONETEIRA PLÁSTICA TIPO DISPENSER PARA SABONETE LÍQUIDO COM RESERVATÓRIO DE 1 LITRO INCLUSO FUNÇÃO.	UN	1,00
11.1.7	05547	SINAPI	Porta-papel toalha em plástico ABS com adesivo, da USA, ref. 147 ou similar	UN	1,00
11.1.8	7610	ORSE	Baldouço clássico de graxaria 40 litros - 110%, Maciço em cerâmica	UN	12,00
11.1.9	802	ORSE	BANDEJA DE BRANCO CADA POUCA PARA LAVATORIO	UN	1,00
11.1.10	96305	SINAPI	CUBA DE LAVATORIO CADA, EM LOUÇA BRANCA, 38 X 38CM OU EQUIVALENTE - FORNECIMENTO E INSTALAÇÃO.	UN	4,00
11.1.11	06901	SINAPI	Barra de apoio para deficientes em aço inox Indium, esp. 1 1/2"	UN	1,00
11.1.12	9492	ORSE	Torneira para lavatório, DECA, linha surge 150CM ou similar	UN	2,00
11.1.13	8686	ORSE	Chaveiro eletrônico de plástico (monocanal ou canal)	UN	1,00
11.1.14	2025	ORSE	REAPORTAMENTO DE ÁGUA PLUVIAL	UN	1,00
11.1.15			Caixa d'água em fibra de vidro - instalada, sem estrutura de suporte cap. 5.000 litros	UN	1,00
11.1.16	1450	ORSE	VÁLVULA DE RESTENÇÃO VENTILADA Ø 25MM (1 1/4")	UN	1,00
11.1.17	73795/201	SINAPI	TORNEIRA DE BOLA REAL, ROSCÁVEL, 1/4", FORNECIDA E INSTALADA EM RESERVAÇÃO DE ÁGUA.	UN	1,80
11.1.18	34796	SINAPI	Torneira e acabamento de lava de ferro galvanizado de 3/8"	UN	1,00
11.1.19	579	ORSE	FILTRO VOLUNTÁRIO HIGIÊNICO 1/4"	UN	1,00
11.1.20	0014979	Projeto	MEDID. D'ÁGUA Ø700	UN	1,00
11.1.21	0014979	Projeto	Sítio orientado para lavatório, DECA ref. 1800C 1 x 1 1/2 ou similar	UN	1,00
11.1.22	4299	ORSE	SISTEMA AUTOMÁTICO DE REALIMENTAÇÃO 3/4" CONTENDO BOLA AUTOMÁTICA DE NÍVEL E VÁLVULA SOLENOIDE	UN	1,00
11.1.23	88547	SINAPI	CONJUNTO PLUVIAL DE SUÇÃO Ø 1"	UN	1,00
11.1.24	0014979	Projeto	Outra automação pluvial d'água	UN	1,00
11.1.25	8614	ORSE	PRESERVATÓRIO 45 LITROS AUTOMÁTICO COM PRESSOSTATO, POTÊNCIA 0,5HP - INDEA 2.000	UN	1,00
11.1.26	0014979	Projeto	Sítio orientado para lavatório, DECA ref. 1800C 1 x 1 1/2 ou similar	UN	1,00
11.1.27	04296	SINAPI	REGISTRO DE GAVETA BRUTO, LATÃO, ROSCÁVEL, 3/4", COM ACABAMENTO E CÂMERA CROMADA. FORNECIDO E INSTALADO EM RAMAL DE ÁGUA.	UN	1,00
11.1.28	00287	SINAPI	REGISTRO DE GAVETA BRUTO, LATÃO, ROSCÁVEL, 1/2", COM ACABAMENTO E CÂMERA CROMADA. FORNECIDO E INSTALADO EM RAMAL DE ÁGUA.	UN	1,00
11.1.29	04296	SINAPI	REGISTRO DE GAVETA BRUTO, LATÃO, ROSCÁVEL, 3/4", COM ACABAMENTO E CÂMERA CROMADA. FORNECIDO E INSTALADO EM RAMAL DE ÁGUA.	UN	1,00
11.1.30	00351	SINAPI	VÁLVULA DESCARGA 1 1/2" COM REGISTRO, ACABAMENTO EM METAL CROMADO	UN	2,00
11.1.31	00779	SINAPI	REGISTRO DE GAVETA BRUTO, LATÃO, ROSCÁVEL, 3/4", FORNECIDO E INSTALADO EM RAMAL DE ÁGUA.	UN	22,00
11.1.32	00953	SINAPI	REGISTRO DE GAVETA BRUTO, LATÃO, ROSCÁVEL, 3/4", FORNECIDO E INSTALADO EM RAMAL DE ÁGUA.	UN	9,00
11.1.33	1482	ORSE	Caixa d'água em fibra de vidro - instalada, sem estrutura de suporte cap. 5.000 litros.	UN	15,00
11.1.34	1352	ORSE	PORTO DE MIRAULICA	UN	24,00
11.1.35	0290	ORSE	Porto de água fria apertado, cromado pvc rígido solaveto Ø 3/4"	UN	15,00
11.1.36	0478	ORSE	Porto de água fria embutido, cromado pvc rígido solaveto Ø 1/2"	UN	8,00
11.1.37	0688	ORSE	Porto de água quente, cromado pvc rígido solaveto Ø 50 mm tipo de conexão, rosca em 1/2"	UN	30,00
11.1.38	1482	ORSE	Porto de água quente, cromado pvc rígido solaveto Ø 3/4"	UN	30,00
11.1.39	0688	ORSE	Porto de água quente, cromado pvc rígido solaveto Ø 50 mm tipo de conexão, rosca em 1/2"	UN	30,00
11.1.40	0688	ORSE	Porto de água quente, cromado pvc rígido solaveto Ø 50 mm tipo de conexão, rosca em 1/2"	UN	30,00
11.1.41	0688	ORSE	Porto de água quente, cromado pvc rígido solaveto Ø 50 mm tipo de conexão, rosca em 1/2"	UN	30,00
11.1.42	0688	ORSE	Porto de água quente, cromado pvc rígido solaveto Ø 50 mm tipo de conexão, rosca em 1/2"	UN	30,00
11.1.43	0688	ORSE	Porto de água quente, cromado pvc rígido solaveto Ø 50 mm tipo de conexão, rosca em 1/2"	UN	30,00
11.1.44	0688	ORSE	Porto de água quente, cromado pvc rígido solaveto Ø 50 mm tipo de conexão, rosca em 1/2"	UN	30,00
11.1.45	0688	ORSE	Porto de água quente, cromado pvc rígido solaveto Ø 50 mm tipo de conexão, rosca em 1/2"	UN	30,00
11.1.46	0688	ORSE	Porto de água quente, cromado pvc rígido solaveto Ø 50 mm tipo de conexão, rosca em 1/2"	UN	30,00
11.1.47	0688	ORSE	Porto de água quente, cromado pvc rígido solaveto Ø 50 mm tipo de conexão, rosca em 1/2"	UN	30,00
11.1.48	0688	ORSE	Porto de água quente, cromado pvc rígido solaveto Ø 50 mm tipo de conexão, rosca em 1/2"	UN	30,00
11.1.49	0688	ORSE	Porto de água quente, cromado pvc rígido solaveto Ø 50 mm tipo de conexão, rosca em 1/2"	UN	30,00
11.1.50	0688	ORSE	Porto de água quente, cromado pvc rígido solaveto Ø 50 mm tipo de conexão, rosca em 1/2"	UN	30,00

Este documento encontra-se registrado no Conselho Regional de Engenharia e Agronomia do Estado do Maranhão, vinculado à Certidão nº 788139/2017, em 30/10/2017 em



GLOMAQ INDUSTRIA COMERCIO E SERVIÇOS EIRELI - ME - Localizada a Rua Paulo Afonso nº 104, Parque Santa Lucia, Imperatriz-MA. Inscrita nº CNPJ: 19.586.416/0001-61. Inscrição Estadual: 17.428.960-6 e Municipal: 92752-0. Fone: (99) 9176-8064

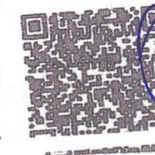

Certidão nº 788139/2017
01/10/2019, 16:53
Chave de Impressão: 540aw
documento neste ato registrado foi emitido em 30/10/2017 e contém 5 folhas

Handwritten signatures and initials in blue ink across the bottom of the page.



GLOMAQ SERVIÇOS



12.1.1	89356	SINAPI	TUBO, PVC, SOLDÁVEL, DN 25MM, INSTALADO EM RAMAL OU SUB-RAMAL DE ÁGUA - FORNECIMENTO E INSTALAÇÃO	INH - INSTALAÇÕES HIDROSANITÁRIAS	M	480,30
12.1.2	89352	SINAPI	JOLEMO 80 GRAUS, PVC, SOLDÁVEL, DN 25MM, INSTALADO EM RAMAL OU SUB-RAMAL DE ÁGUA - FORNECIMENTO E INSTALAÇÃO	INH - INSTALAÇÕES HIDROSANITÁRIAS	UN	85,00
12.1.3	89353	SINAPI	JOLEMO 45 GRAUS, PVC, SOLDÁVEL, DN 25MM, INSTALADO EM RAMAL OU SUB-RAMAL DE ÁGUA - FORNECIMENTO E INSTALAÇÃO	INH - INSTALAÇÕES HIDROSANITÁRIAS	UN	43,00
12.1.4	89447	SINAPI	FORNECIMENTO E INSTALAÇÃO DE CAIXA DE PASSAGEM NO PISO EM ALVENARIA - 40x40x40CM	INH - INSTALAÇÃO ELÉTRICA/ELETRIFICAÇÃO E ILUMINAÇÃO EXTERNA	UN	5,00
12.1.5	7289	ORSE	Fornecimento e instalação de tubulação em cobre p/ interligação do condensador ao evaporador, todos os habilitados, alimentação elétrica, conexões e fiações, p/ condicionadores de ar split system até 40.000 BTU	Equipamentos e Acessórios para Instalação de Ar Condicionado	m	102,00
14	7721	ORSE	Placa de identificação "1" em aço esquadro, dobrada nas extremidades dim. 150 x 77cm - Forneimento e instalação	Sinalização Vertical	UN	1,00
14.1	7721	ORSE	Placa de identificação "2" em aço esquadro e alumínio, dim. 12 x 97 cm	Sinalização Vertical	UN	2,00
14.2	91710	ORSE	Placa de sinalização em acrílico transparente 3mm, com aplicação de adesivo digital sobretipado, dim. 05x15cm, para fixação no teto através de conector de aço inox, inclusive conector e instalação	Quercos	UN	3,00
14.3	9163	ORSE	Placa de identificação "3" em aço esquadro, dobrada nas extremidades dim. 150 x 77cm - Forneimento e instalação	Sinalização Vertical	UN	1,00
14.4	7721	ORSE	Forneimento e instalação			
15			REALIZAÇÃO DE PASSO (CALÇADA) OU PISO DE CONCRETO COM CONCRETO MOLDADO IN LOCO, LEVANTADO, ACABAMENTO CONVENCIONAL, ESPESURA 8 CM, ARMADO, NF. 07/2026	PISO - PISOS	m²	153,49
15.1	96995	SINAPI		PISO - PISOS	m²	79,00
15.2	84685	SINAPI	PINTURA ACRÍLICA DE FALHAS DE DEMARCAÇÃO, SEM DE LARGURA	PINT - PINTURAS	m²	26,07
15.4	2237	ORSE	Pavimentação c/ terra granítica 170, acabada, e = 5,0 cm	Pavimentações Externas	m²	19,25
15.5	41722	SINAPI	COMPACTAÇÃO MECÂNICA A 100% DO PRODUTO NORMAL - PAVIMENTAÇÃO URBANA	MOUT - MOVIMENTO DE TERRA	m³	4,87
15.6	4804	ORSE	Piso estáb. especial e de alta, em concreto colorido, alveolantes vesic. dimensões: 30x30cm, Aplicado com empilhamento manualizado de 4, rejeitado, exclui-se regularização de base	Anulejos e Cerâmicas	m²	1.200,00
15.7	90293	SINAPI	EXECUÇÃO DE PAVIMENTO EM PISO INTERTRAVADO, COM BLOCO SEXTAVADO DE 25 X 25 CM, ESPESURA 8 CM, NF. 12/2015	PAV - PAVIMENTAÇÃO	m²	1,00
16	72554	SINAPI	INSTALAÇÃO DE COMBATE A INCÊNDIO	INH - INSTALAÇÕES ESPECIAIS	UN	11,00
16.1	73776/001	SINAPI	EXTINTOR DE CO2 ext. - FORNECIMENTO E INSTALAÇÃO	INH - INSTALAÇÕES ESPECIAIS	UN	26,00
16.2	73776/001	SINAPI	EXTINTOR INCENDIO TP 100 QUIMICO ENG FORNECIMENTO E COLOCACAO	INH - INSTALAÇÕES ESPECIAIS	m²	
16.3	CGM001	Proprio	SINALIZAÇÃO DE EXTINTOR			

18			DIVERSOS E LIMPEZA DA OBRA	Conversão Info/Circa	UN	1,00
18.1	3221	ORSE	Banca de concreto pre-moldado com encosto e pintura	17)Maneio de Parques e Praças	m²	309,25
18.2	2410	ORSE	Banca de concreto sem-encosto largura = 85cm	SEDI - SERVIÇOS DIVERSOS	m²	19,56
18.3	9537	SINAPI	LIMPEZA FINAL DA OBRA			
18.4	73900	SINAPI	TRANSPORTES DE ENTULHO COM CAMINHÃO BANCIRANTE 6 EIX. RODICHA PAVIMENTADA, DIMT 0,5 A 1,0 KM	MOUT - MOVIMENTO DE TERRA	m³	

Franklin Dourado de Oliveira
FRANKLIN DOURADO DE OLIVEIRA
 CPF: 270.618.063-93
 CREA: 110335277-6
 ENGº CIVIL

Eliezer de Araújo Góes Santiago
ELIEZER DE ARAUJO GÓES SANTIAGO
 ENGº CIVIL CONFEA Nº 110325288-7

Jose Eliezer de Melo Junior
JOSE ELIEZER DE MELO JUNIOR
 CPF: 006.061.383-61
 ADMINISTRADOR

Este documento encontra-se registrado no Conselho Regional de Engenharia e Agronomia do Estado do Maranhão, vinculado à Certidão nº 788138/2017, emitida em 30/10/2017



GLOMAQ INDUSTRIA COMERCIO E SERVIÇOS EIRELI - ME: Localizada a Rua Paulo Afonso nº 104, Parque Santa Lucia, Imperatriz-MA. inscrita nº CNPJ: 19.586.416/0003-61. Inscrição Estadual: 12.428.960-6 e Municipal: 92752-0. Fone: (99) 9176-8064



O documento neste ato registrado foi emitido em 30/10/2017 e contém 5 folhas

Certidão nº 788138/2017
 01/10/2019, 16:53
 Chave de Impressão: 540aw