

Serviços e Empreendimentos

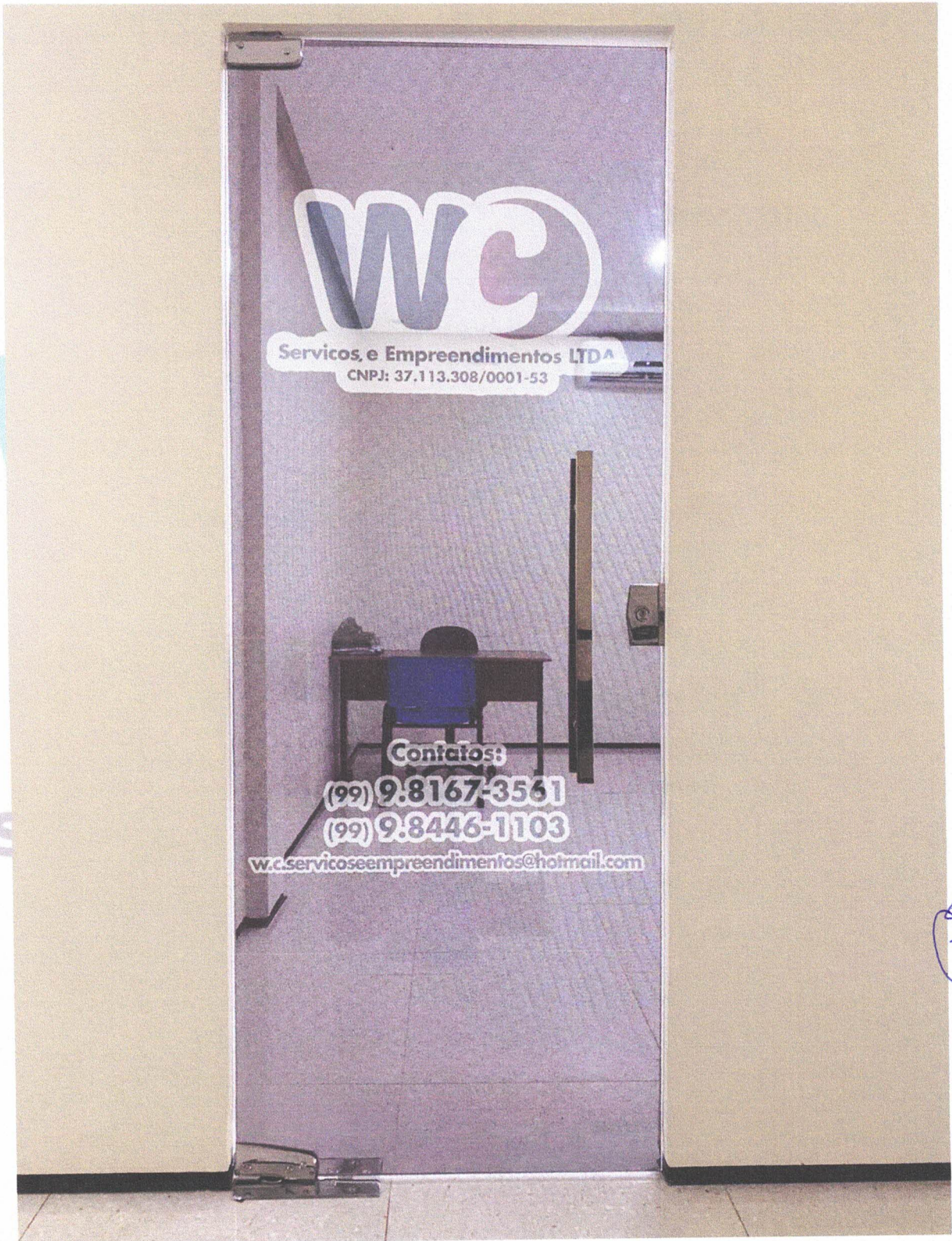

W.C.
Serviços e Empreendimentos LTDA
CNPJ: 37.113.308/0001-53

Contatos:
(99) 9.8167-3561
(99) 9.8446-1103
w.c.servicoseempreendimentos@hotmail.com

W. C. SERVICOS E EMPREENDIMENTOS LTDA
CNPJ: 37.113.308/0001-53
R. Major Delfino Calvo, 70, Sala 01, Centro
São Domingos do Maranhão | CEP: 65.790-000
E-mail: w.c.servicoseempreendimentos@hotmail.com



[Handwritten signature]

[Handwritten mark]

[Handwritten mark]

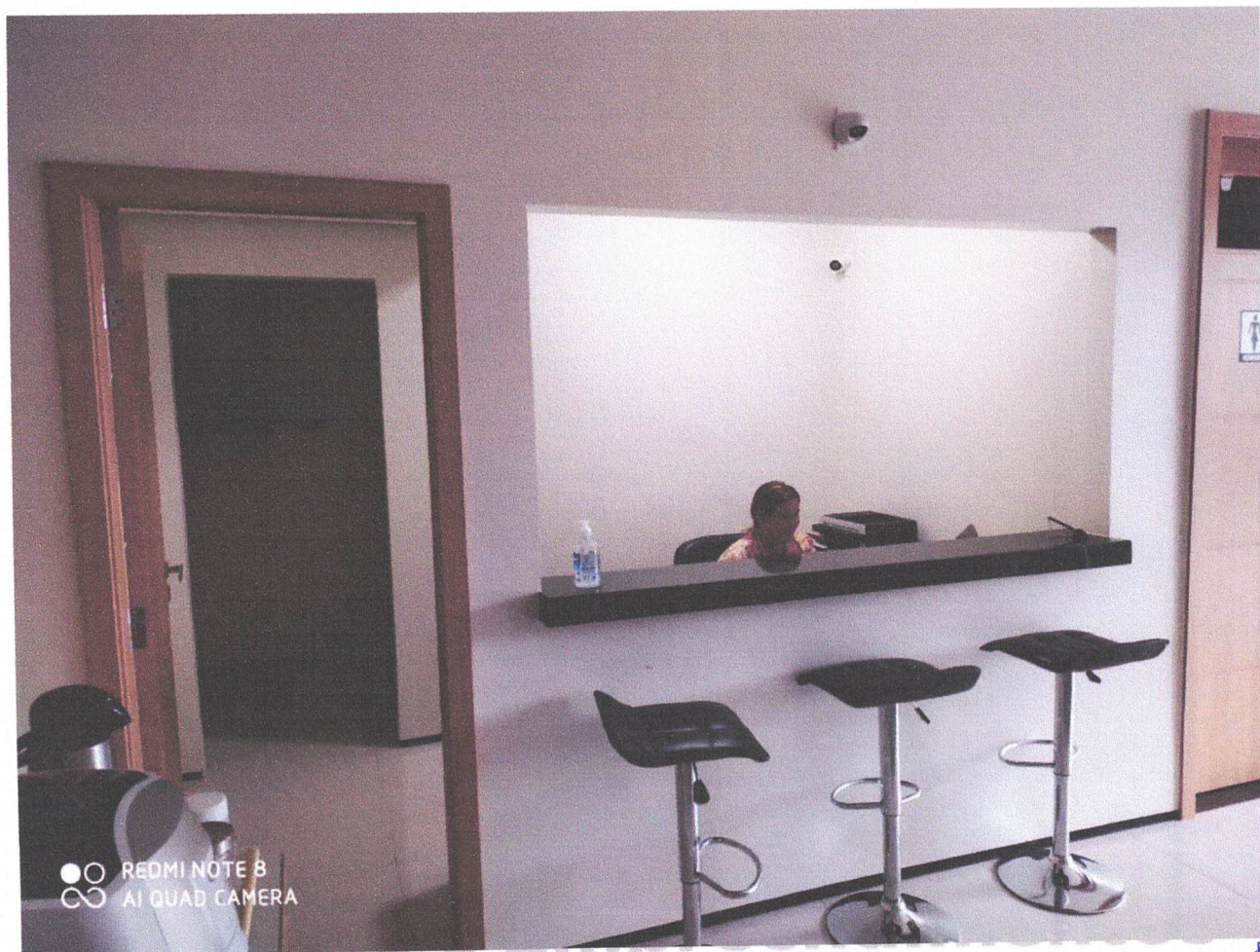

[Handwritten signature]

[Handwritten mark]

[Handwritten mark]



Serviços e Empreendimentos



Serviços e Empreendimentos

(Handwritten signature and initials)

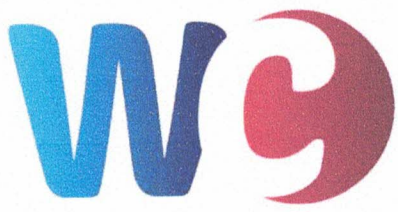

Serviços e Empreendimentos



W. C. SERVICOS E EMPREENDIMENTOS LTDA
CNPJ: 37.113.308/0001-53
R. Major Delfino Calvo, 70, Sala 01, Centro
São Domingos do Maranhão | CEP: 65.790-000
E-mail: w.c.servicoseempreendimentos@hotmail.com



PREFEITURA MUNICIPAL DE SÃO FRANCISCO DO BREJÃO – MA

DOCUMENTOS DE HABILITAÇÃO

TOMADA DE PREÇOS Nº 003/2023

S. W. M. CONTRUÇÕES E EMPREENDIMENTOS LTDA

CNPJ: 13.136.076/0001-90

Endereço: Estrada Vicinal de Acesso, S/N, Lote 08, Quadra 05, Loteamento Residencial Jardim Boa Vista, Bairro: Jardim Sumaré, CEP: 65.900-970 - Imperatriz/MA Telefone: (99) 99140-5504

E-mail: idealempreendimentos02@outlook.com





TRIBUNAL DE CONTAS DA UNIÃO



Consulta Consolidada de Pessoa Jurídica

Este relatório tem por objetivo apresentar os resultados consolidados de consultas eletrônicas realizadas diretamente nos bancos de dados dos respectivos cadastros. A responsabilidade pela veracidade do resultado da consulta é do Órgão gestor de cada cadastro consultado. A informação relativa à razão social da Pessoa Jurídica é extraída do Cadastro Nacional da Pessoa Jurídica, mantido pela Receita Federal do Brasil.

Consulta realizada em: 15/04/2023 08:54:32

Informações da Pessoa Jurídica:

Razão Social: **S. W. M. CONSTRUCOES E EMPREENDIMENTOS LTDA**
CNPJ: **13.136.076/0001-90**

Resultados da Consulta Eletrônica:

Órgão Gestor: **TCU**
Cadastro: **Licitantes Inidôneos**
Resultado da consulta: **Nada Consta**

Para acessar a certidão original no portal do órgão gestor, clique [AQUI](#).

Órgão Gestor: **CNJ**
Cadastro: **CNIA - Cadastro Nacional de Condenações Cíveis por Ato de Improbidade Administrativa e Inelegibilidade**
Resultado da consulta: **Nada Consta**

Para acessar a certidão original no portal do órgão gestor, clique [AQUI](#).

Órgão Gestor: **Portal da Transparência**
Cadastro: **Cadastro Nacional de Empresas Inidôneas e Suspensas**
Resultado da consulta: **Nada Consta**

Para acessar a certidão original no portal do órgão gestor, clique [AQUI](#).

Órgão Gestor: **Portal da Transparência**
Cadastro: **CNEP - Cadastro Nacional de Empresas Punidas**
Resultado da consulta: **Nada Consta**

Para acessar a certidão original no portal do órgão gestor, clique [AQUI](#).

Obs: A consulta consolidada de pessoa jurídica visa atender aos princípios de simplificação e racionalização de serviços públicos digitais. Fundamento legal: Lei nº 12.965, de 23 de abril de 2014, Lei nº 13.460, de 26 de junho de 2017, Lei nº 13.726, de 8 de outubro de 2018, Decreto nº 8.638 de 15, de janeiro de 2016.



Sistema de Cadastramento Unificado de Fornecedores - SICAF



Certificado de Registro Cadastral - CRC

(Emissão conforme art. 17 da Instrução Normativa nº 03, de 26 abril de 2018)

CNPJ: 13.136.076/0001-90
Razão Social: S. W. M. CONSTRUCOES E EMPREENDIMENTOS LTDA

Atividade Econômica Principal:

4313-4/00 - OBRAS DE TERRAPLENAGEM

Endereço:

ESTRADA VICINAL DE ACESSO, SN - LOTE 08 QUADRA05 LOTE RES JARDIM BOA VISTA - JARDIM SUMARE - Imperatriz / Maranhão

Observações:

A veracidade das informações poderá ser verificada no endereço www.comprasgovernamentais.gov.br.
Este certificado não substitui os documentos enumerados nos artigos 28 a 31 da Lei nº 8.666, de 1993.

Emitido em: 08/05/2023 15:56

1 de 1

Página 3 de 97



Sistema de Cadastramento Unificado de Fornecedores - SICAF



Declaração

Declaramos para os fins previstos na Lei nº 8.666, de 1993, conforme documentação registrada no SICAF, que a situação do fornecedor no momento é a seguinte:

Dados do Fornecedor

CNPJ: 13.136.076/0001-90 DUNS®: 90*****60
Razão Social: S. W. M. CONSTRUCOES E EMPREENDIMENTOS LTDA
Nome Fantasia: IDEAL EMPREENDIMENTOS & CONSTRUCOES
Situação do Fornecedor: Credenciado Data de Vencimento do Cadastro: 08/08/2023
Natureza Jurídica: SOCIEDADE EMPRESÁRIA LIMITADA
MEI: Não
Porte da Empresa: Empresa de Pequeno

Ocorrências e Impedimentos

Ocorrência: Nada Consta
Impedimento de Licitar: Nada Consta

Níveis cadastrados:

Documento(s) assinalado(s) com "*" está(ão) com prazo(s) vencido(s).

Fornecedor possui alguma pendência no Nível de Cadastramento indicado. Verifique mais informações sobre pendências nas funcionalidades de consulta.

I - Credenciamento

II - Habilitação Jurídica

III - Regularidade Fiscal e Trabalhista Federal

Receita Federal e PGFN Validade: 26/08/2023

FGTS Validade: 22/05/2023

Trabalhista (<http://www.tst.jus.br/certidao>) Validade: 16/07/2023

IV - Regularidade Fiscal Estadual/Distrital e Municipal (Possui Pendência)

Receita Estadual/Distrital Validade: 02/05/2023 (*)

Receita Municipal Validade: 17/05/2023

V - Qualificação Técnica

VI - Qualificação Econômico-Financeira

Validade: 30/04/2024

Esta declaração é uma simples consulta e não tem efeito legal

1 de 1

Emitido em: 08/05/2023 16:00

CPF: 413.027.963-72 Nome: MARILENE PEREIRA SILVA

Ass: _____

Página 4 de 97



TRIBUNAL DE CONTAS DA UNIÃO
CERTIDÃO NEGATIVA
DE
LICITANTES INIDÔNEOS

(Válida somente com a apresentação do CPF)

Nome completo: **MARILENE PEREIRA SILVA**

CPF/CNPJ: **413.027.963-72**

O Tribunal de Contas da União **CERTIFICA** que, na presente data, o (a) requerente acima identificado(a) **NÃO CONSTA** da relação de responsáveis inidôneos para participar de licitação na administração pública federal, por decisão deste Tribunal, nos termos do art. 46 da Lei nº 8.443/92 (Lei Orgânica do TCU).

Não constam da relação consultada para emissão desta certidão os responsáveis ainda não notificados do teor dos acórdãos condenatórios, aqueles cujas condenações tenham tido seu prazo de vigência expirado, bem como aqueles cujas apreciações estejam suspensas em razão de interposição de recurso com efeito suspensivo ou de decisão judicial.

Certidão emitida às 08:52:37 do dia 15/04/2023, com validade de trinta dias a contar da emissão.

A veracidade das informações aqui prestadas podem ser confirmadas no sítio <https://contas.tcu.gov.br/ords/f?p=INABILITADO:5>

Código de controle da certidão: BWPA150423085237

Atenção: qualquer rasura ou emenda invalidará este documento.





TRIBUNAL DE CONTAS DA UNIÃO
CERTIDÃO NEGATIVA
DE
LICITANTES INIDÔNEOS

Nome completo: **S. W. M. CONSTRUCOES E EMPREENDIMENTOS LTDA**

CPF/CNPJ: **13.136.076/0001-90**

O Tribunal de Contas da União CERTIFICA que, na presente data, o (a) requerente acima identificado(a) NÃO CONSTA da relação de responsáveis inidôneos para participar de licitação na administração pública federal, por decisão deste Tribunal, nos termos do art. 46 da Lei nº 8.443/92 (Lei Orgânica do TCU).

Não constam da relação consultada para emissão desta certidão os responsáveis ainda não notificados do teor dos acórdãos condenatórios, aqueles cujas condenações tenham tido seu prazo de vigência expirado, bem como aqueles cujas apreciações estejam suspensas em razão de interposição de recurso com efeito suspensivo ou de decisão judicial.

Certidão emitida às 11:46:28 do dia 08/05/2023, com validade de trinta dias a contar da emissão.

A veracidade das informações aqui prestadas podem ser confirmadas no sítio <https://contas.tcu.gov.br/ords/f?p=INABILITADO:5>

Código de controle da certidão: DACE080523114628

Atenção: qualquer rasura ou emenda invalidará este documento.

FILTROS APLICADOS:

Nome sancionado: MARILENE FERREIRA SILVA
CPF / CNPJ sancionado: 41302796372

LIMPAR

Data da consulta: 15/04/2023 09:00:05
Data da última atualização: 04/2023 (Sistema Integrado de Registro do CEIS/CNEP - Acordos de Leniência), 04/2023 (Diário Oficial da União - CEAF), 04/2023 (Sistema Integrado de Registro do CEIS/CNEP - CNEP), 04/2023 (Sistema Integrado de Registro do CEIS/CNEP - CEIS), 04/2023 (Sistema Integrado de Administração Financeira do Governo Federal (SIAFI) - CEPIM)

DETALHAR	CADISTRO	CNPJ/CPF SANCIONADO	NOME SANCIONADO	UF SANCIONADO	ÓRGÃO/ENTIDADE SANCIONADORA	CATEGORIA SANCÃO	DATA DE PUBLICAÇÃO DA SANCÃO	VALOR DA MULTA	QUANTIDADE
Nenhum registro encontrado									



Handwritten blue marks, including a checkmark and a signature.

FILTROS APLICADOS:

Nome sancionado: S.W.M CONSTRUÇÕES E EMPREENDIMENTOS LTDA

CPF / CNPJ sancionado: 13.136076/000190

LIMPAR

Data da consulta: 15/04/2023 09:00:05

Data da última atualização: 04/2023 (Sistema Integrado de Registro do CEIS/CNEP - Acordos de Leniência), 04/2023 (Diário Oficial da União - CEAF), 04/2023 (Sistema Integrado de Registro do CEIS/CNEP - CNEP), 04/2023 (Sistema Integrado de Registro do CEIS/CNEP - CEIS), 04/2023 (Sistema Integrado de Administração Financeira do Governo Federal (SIAFI) - CEPIM)

DETALHAR	CADASTRO	CNPJ/CPF SANCIONADO	NOME SANCIONADO	UF SANCIONADO	ÓRGÃO/ENTIDADE SANCIONADORA	CATEGORIA SANCÃO	DATA DE PUBLICAÇÃO DA SANCÃO	VALOR DA MULTA	QUANTIDADE
Nenhum registro encontrado									



X

X

Improbidade Administrativa e Inelegibilidade

Certidão Negativa



Certifico que nesta data (15/04/2023 às 08:55) NÃO CONSTA no Cadastro Nacional de Condenações Cíveis por Ato de Improbidade Administrativa e Inelegibilidade registros de condenação com trânsito em julgado ou sanção ativa quanto ao CPF nº 413.027.963-72.

A condenação por atos de improbidade administrativa não implica automático e necessário reconhecimento da inelegibilidade do condenado.

Para consultas sobre inelegibilidade acesse portal do TSE em <http://divulgacandcontas.tse.jus.br/>

Esta certidão é expedida gratuitamente. Sua autenticidade pode ser por meio do número de controle 643A.90C8.6584.B752 no seguinte endereço: https://www.cnj.jus.br/improbidade_adm/autenticar_certidao.php

Improbidade Administrativa e Inelegibilidade

Certidão Negativa



Certifico que nesta data (15/04/2023 às 08:55) NÃO CONSTA no Cadastro Nacional de Condenações Cíveis por Ato de Improbidade Administrativa e Inelegibilidade registros de condenação com trânsito em julgado ou sanção ativa quanto ao CNPJ nº 13.136.076/0001-90.

A condenação por atos de improbidade administrativa não implica automático e necessário reconhecimento da inelegibilidade do condenado.

Para consultas sobre inelegibilidade acesse portal do TSE em <http://divulgacandcontas.tse.jus.br/>

Esta certidão é expedida gratuitamente. Sua autenticidade pode ser por meio do número de controle 643A.90A3.4162.E715 no seguinte endereço: https://www.cnj.jus.br/improbidade_adm/autenticar_certidao.php

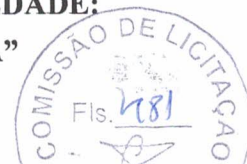
6ª ALTERAÇÃO E CONSOLIDAÇÃO CONTRATUAL DA SOCIEDADE:**“S. W. M. CONSTRUÇÕES E EMPREENDIMENTOS LTDA”****CNPJ sob o nº 13.136.076/0001-90**

1 **MARILENE PEREIRA SILVA**, brasileira, natural de Presidente Dutra – MA, divorciada, empresária, nascida em 28/07/1963, portadora da carteira de identidade n.º 021637632002-0 SESP-MA e CPF n.º 413.027.963-72, residente e domiciliada na Rua Mato Grosso, nº 345, Maranhão Novo, CEP 65.903-050, Imperatriz – MA

2 – **GLADSON MIGUEL COELHO CARDOSO**, brasileiro, natural de Colinas – MA, solteiro, empresário, nascido em 29/09/1986, portador da carteira de identidade n.º 000121729799-2 SESP-MA e CPF n.º 021.542.093-43, residente e domiciliado na Rua Projetada I, nº 22, Quadra IV, Vila Fiquene, CEP 65.900-970, Imperatriz – MA, Únicos sócios da firma: **S. W. M. CONSTRUÇÕES E EMPREENDIMENTOS LTDA**, com sede na Estrada Vicinal de Acesso, s/nº, Lote 08, Quadra 05, Loteamento Residencial Jardim Boa Vista, Bairro: Jardim Sumaré, Imperatriz – Ma, CEP. 65.900-970, registrada na Junta Comercial do Estado do Maranhão sob o NIRE 21200730964 em 20/01/2011, inscrita no CNPJ sob o n.º 13.136.076/0001-90, resolvem os sócios componentes desta sociedade limitada, acima qualificados, efetuarem neste ato a alteração e consolidação do contrato social mediante as cláusulas e condições à seguir.

1ª – O ramo de atividades da sociedade passa a ser:

- 43.13-4-00 – Obras de terraplenagem
- 43.91-6-00 – Obras de fundações
- 42.99-5-99 – Obras de engenharia civil
- 41.20-4/00 – Construção de edifícios
- 42.11-1/01 – Construção de rodovias e ferrovias
- 42.13-8-00 – Obras de urbanização, ruas, praças e calçadas
- 42.22-7-01 – Construção de rede de abastecimento de água, coleta de esgotos e construções correlatas, exceto obras de irrigação
- 77.32-2-01 – Aluguel de máquinas e equipamentos para construção sem operador, exceto andaimes
- 77.31-4-00 – aluguel maquinas e equipamentos agrícolas sem operador
- 77.11-0-00 – Locação de automóveis sem condutor
- 71.12-0-00 – Serviços de engenharia
- 41.10-7-00 – Incorporação de empreendimentos imobiliários
- 01.61-0-99 – Aluguel de maquinas e equipamentos agrícolas com operador
- 49.29-9-02 – Locação de automóveis com condutor
- 47.44-0-99 – Comércio varejista de materiais de construção em geral
- 78.20-5-00 – Locação de mão de obra temporária
- 80.11-1-01 – Atividades de vigilância e segurança privada
- 43.22-3-01 – Instalações hidráulicas, sanitárias e de gás
- 68.22-6-00 – Gestão e administração da propriedade imobiliária
- 68.10-2-01 – Compra e venda de imóveis próprios
- 49.30-2/01 – Transporte rodoviário de carga, exceto produtos perigosos e mudanças, municipal
- 49.30-2/02 – Transporte rodoviário de carga, exceto produtos perigosos e mudanças, intermunicipal, interestadual e internacional
- 77.19-5/99 – Locação de outros meios de transporte não especificados anteriormente, sem condutor (caminhões)
- 02.10-1/07 – Extração de madeira em florestas plantadas
- 2330-3/01 – Fabricação de estruturas pré-moldadas de concreto armado, em série e sob encomenda
- 2330-3/02 – Fabricação de artefatos de cimento para uso na construção



ALTERAÇÃO E CONSOLIDAÇÃO CONTRATUAL

- 4211-1/02 – Pintura para sinalização em pistas rodoviárias e aeroportos
- 4212-0/00 – Construção de obras-de-arte especiais
- 4292-8/01 – Montagem de estruturas metálicas
- 4299-5/01 – Construção de instalações esportivas e recreativas
- 4299-5/99 – Obras de engenharia civil
- 4311-8/01 – Demolição de edifícios e outras estruturas
- 4321-5/00 – Instalação e manutenção elétrica
- 4322-3/01 – Instalações hidráulicas, sanitárias e de gás
- 4329-1/04 – Montagem e instalação de sistemas e equipamentos de iluminação e sinalização em vias públicas, portos e aeroportos
- 4399-1/01 – Administração de obras
- 4399-1/05 – Perfuração e construção de poços de água
- 2511-0/00 – Fabricação de estruturas metálicas



2ª – O porte empresarial da sociedade passa a ser “Empresa de Pequeno Porte – EPP”, nos termos da Lei Complementar nº 123, de 14 de dezembro de 2006, e que não se enquadra em qualquer das hipóteses de exclusão relacionadas no § 4º do art. 3º da mencionada lei. (art. 3º, II, LC nº 123, de 2006).

A vista da modificação ora ajustada, consolida-se o contrato social, com a seguinte redação:

MARILENE PEREIRA SILVA, brasileira, natural de Presidente Dutra –MA, divorciada, empresária, nascida em 28/07/1963, portadora da carteira de identidade n.º 021637632002-0 SESP-MA e CPF n.º 413.027.963-72, residente e domiciliada na Rua Mato Grosso, nº 345, Maranhão Novo, CEP 65.903-050, Imperatriz – MA e **GLADSON MIGUEL COELHO CARDOSO**, brasileiro, natural de Colinas – MA, solteiro, empresário, nascido em 29/09/1986, portador da carteira de identidade n.º 000121729799-2 SESP-MA e CPF n.º 021.542.093-43, residente e domiciliado na Rua Projetada I, nº 22, Quadra IV, Vila Fiquene, CEP 65.900-970, Imperatriz – MA, Únicos sócios da firma: **S. W. M. CONSTRUÇÕES E EMPREENDIMENTOS LTDA**, com sede na Estrada Vicinal de Acesso, s/nº, Lote 08, Quadra 05, Loteamento Residencial Jardim Boa Vista, Bairro: Jardim Sumaré, Imperatriz – Ma, CEP. 65.900-970, registrada na Junta Comercial do Estado do Maranhão sob o NIRE 21200730964 em 20/01/2011, inscrita no CNPJ sob. o n.º 13.136.076/0001-90, resolvem os sócios componentes desta sociedade limitada, acima qualificados, efetuarem neste ato a consolidação do contrato social mediante as cláusulas e condições à seguir.

CLÁUSULA PRIMEIRA: A sociedade gira sob o nome empresarial **S. W. M. CONSTRUÇÕES E EMPREENDIMENTOS LTDA**, e tem sede e domicílio na Estrada Vicinal de Acesso, s/nº, Lote 08, Quadra 05, Loteamento Residencial Jardim Boa Vista, Bairro: Jardim Sumaré, Imperatriz – Ma, CEP. 65.900-970.

CLÁUSULA SEGUNDA: O capital social é de R\$ 900.000,00 (novecentos mil reais), divididos em 900.000 (novecentas mil) quotas no valor de R\$ 1.00 (um real) cada uma subscritas e integralizadas pelos sócios, em moeda corrente Nacional, na seguinte proporção:

SÓCIO	(%)	QUOTAS	R\$	R\$
MARILENE PEREIRA SILVA	99%	891.000	R\$	891.000,00
GLADSON MIGUEL COELHO	01%	9.000	R\$	9.000,00
TOTAL	100%	900.000	R\$	900.000,00

ALTERAÇÃO E CONSOLIDAÇÃO CONTRATUAL



CLÁUSULA TERCEIRA: O objetivo da sociedade é:

- 43.13-4-00 – Obras de terraplenagem
- 43.91-6-00 – Obras de fundações
- 42.99-5-99 – Obras de engenharia civil
- 41.20-4/00 – Construção de edifícios
- 42.11-1/01 – Construção de rodovias e ferrovias
- 42.13-8-00 – Obras de urbanização, ruas, praças e calçadas
- 42.22-7-01 – Construção de rede de abastecimento de água, coleta de esgotos e construções correlatas, exceto obras de irrigação
- 77.32-2-01 – Aluguel de máquinas e equipamentos para construção sem operador, exceto andaimes
- 77.31-4-00 – aluguel maquinas e equipamentos agrícolas sem operador
- 77.11-0-00 – Locação de automóveis sem condutor
- 71.12-0-00 – Serviços de engenharia
- 41.10-7-00 – Incorporação de empreendimentos imobiliários
- 01.61-0-99 – Aluguel de maquinas e equipamentos agrícolas com operador
- 49.29-9-02 – Locação de automóveis com condutor
- 47.44-0-99 – Comércio varejista de materiais de construção em geral
- 78.20-5-00 – Locação de mão de obra temporária
- 80.11-1-01 – Atividades de vigilância e segurança privada
- 43.22-3-01 – Instalações hidráulicas, sanitárias e de gás
- 68.22-6-00 – Gestão e administração da propriedade imobiliária
- 68.10-2-01 – Compra e venda de imóveis próprios
- 49.30-2/01 – Transporte rodoviário de carga, exceto produtos perigosos e mudanças, municipal
- 49.30-2/02 – Transporte rodoviário de carga, exceto produtos perigosos e mudanças, intermunicipal, interestadual e internacional
- 77.19-5/99 – Locação de outros meios de transporte não especificados anteriormente, sem condutor (caminhões)
- 02.10-1/07 – Extração de madeira em florestas plantadas
- 2330-3/01 – Fabricação de estruturas pré-moldadas de concreto armado, em série e sob encomenda
- 2330-3/02 – Fabricação de artefatos de cimento para uso na construção
- 4211-1/02 – Pintura para sinalização em pistas rodoviárias e aeroportos
- 4212-0/00 – Construção de obras-de-arte especiais
- 4292-8/01 – Montagem de estruturas metálicas
- 4299-5/01 – Construção de instalações esportivas e recreativas
- 4299-5/99 – Obras de engenharia civil
- 4311-8/01 – Demolição de edifícios e outras estruturas
- 4321-5/00 – Instalação e manutenção elétrica
- 4322-3/01 – Instalações hidráulicas, sanitárias e de gás
- 4329-1/04 – Montagem e instalação de sistemas e equipamentos de iluminação e sinalização em vias públicas, portos e aeroportos
- 4399-1/01 – Administração de obras
- 4399-1/05 – Perfuração e construção de poços de água
- 2511-0/00 – Fabricação de estruturas metálicas

CLÁUSULA QUARTA: O prazo de duração da sociedade e por tempo indeterminado, e suas atividades iniciaram em 20/01/2011, na data de registro do instrumento de constituição na Junta Comercial do Estado do Maranhão, podendo esta ser dissolvida a qualquer época pelo consentimento do sócio que represente a maioria do capital social, observando-se quando da dissolução, os preceitos da legislação espe

ALTERAÇÃO E CONSOLIDAÇÃO CONTRATUAL

CLÁUSULA QUINTA: A quotas da sociedade são indivisíveis e não poderão ser cedidas ou transferidas sem o expresse consentimento da sociedade, cabendo, em igualdade de preços e condições, o direito de preferência ao sócio que queira adquiri-las no caso de algum quotista pretender ceder as que possuem.

CLÁUSULA SEXTA: A responsabilidade dos sócios é na forma da legislação em vigor, é restrita ao valor de suas quotas, mas todos respondem solidariamente pela integralização do capital social.

CLÁUSULA SETIMA: A administração da sociedade caberá á sócia Sra. **MARILENE PEREIRA SILVA**, com poderes e atribuição de sócia administradora autorizada o uso do nome empresarial, vedada, no entanto, em atividades estranhas ao interesse social ou assumir obrigações seja em favor de qualquer dos quotistas ou de terceiros, bem como onerar ou alienar bens imóveis da sociedade, sem autorização do outro sócio.

CLÁUSULA OITAVA: Ao término de cada exercício social em 31 de dezembro de cada ano, proceder-se-á à elaboração do inventário, do balanço patrimonial e do balanço de resultado econômico, sendo que os lucros ou prejuízos verificados serão distribuídos ou suportados pelos sócios, na proporção de suas quotas de capital.

CLÁUSULA NONA: Nos quatro meses seguintes ao termino do exercício social, os sócios deliberarão sobre as contas e designarão administrador(es) quando for o caso

CLÁUSULA DECIMA: A sociedade poderá em qualquer tempo, abrir ou fechar filial ou outra dependência, mediante alteração contratual assinada por todos os sócios.

CLÁUSULA DECIMA PRIMEIRA: Somente a sócia Sra. **MARILENE PEREIRA SILVA**, terá direito a uma retirada mensal a titulo de "pró labore" que será fixado pela sociedade e registrado como despesa na escrituração contábil, respeitando os limites legais vigentes.

CLÁUSULA DECIMA SEGUNDA: Falecendo ou interditado qualquer sócio, a sociedade continuará suas atividades com os herdeiros, sucessores e o incapaz. Não sendo possível ou inexistindo interesse destes ou do(s) sócio(s) remanescente(s), o valor de seus haveres será apurado e liquidado com base na situação patrimonial da sociedade, à data da resolução, verificada em balanço especialmente levantado.

Parágrafo Único – O mesmo procedimento será adotado em outros casos em que a sociedade se resolva em relação a seu sócio.

CLÁUSULA DECIMA TERCEIRA: A administradora declara, sob as penas da lei, de que não está impedida de exercer a administração da sociedade, por lei especial, ou em virtude de condenação criminal, ou por se encontrar sob os efeitos dela, a pena que vede, ainda que temporariamente, o acesso a cargos públicos; ou por crime falimentar, de prevaricação, peita ou suborno, concussão, peculato, ou contra a economia popular, contra o sistema financeiro nacional, contra normas de defesa da concorrência, contra as relações de consumo, fé pública, ou a propriedade.

CLÁUSULA DECIMA QUARTA: Fica eleito o FORO de Imperatriz - MA, para o exercício e o cumprimento dos direitos e obrigações resultantes deste contrato.

ALTERAÇÃO E CONSOLIDAÇÃO CONTRATUAL

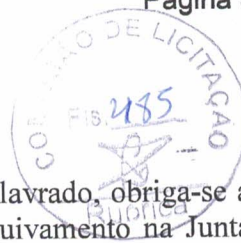

E, por se achar em perfeito acordo em tudo quando neste instrumento particular foi lavrado, obriga-se a cumprir a presente alteração assinando-a em única via, destinado ao registro e arquivamento na Junta Comercial do Estado do Maranhão, para que produza os efeitos legais.

Imperatriz - MA, 23 de Junho de 2.022

MARILENE PEREIRA SILVA

GLADSON MIGUEL COELHO CARDOSO



ASSINATURA ELETRÔNICA

Certificamos que o ato da empresa S. W. M. CONSTRUÇÕES E EMPREENDIMENTOS LTDA consta assinado digitalmente por:

IDENTIFICAÇÃO DO(S) ASSINANTE(S)	
CPF/CNPJ	Nome
02154209343	GLADSON MIGUEL COELHO CARDOSO
41302796372	MARILENE PEREIRA SILVA

JUCEMA

CERTIFICO O REGISTRO EM 27/06/2022 15:23 SOB N° 20220713880.
PROTOCOLO: 220713880 DE 27/06/2022.
CÓDIGO DE VERIFICAÇÃO: 12208207933. CNPJ DA SEDE: 13136076000190.
NIRE: 21200730964. COM EFEITOS DO REGISTRO EM: 15/06/2022.
S. W. M. CONSTRUÇÕES E EMPREENDIMENTOS LTDA

CARLOS ANDRÉ DE MORAES PEREIRA
SECRETÁRIO-GERAL
www.empresafacil.ma.gov.br

A validade deste documento, se impresso, fica sujeito à comprovação de sua autenticidade nos respectivos portais, informando seus respectivos códigos de verificação.

REPÚBLICA FEDERATIVA DO BRASIL
 MINISTÉRIO DA INFRAESTRUTURA
 DEPARTAMENTO NACIONAL DE TRÂNSITO
 CARTEIRA NACIONAL DE HABILITAÇÃO

MA

NOME
 MARILENE PEREIRA SILVA

DOC. IDENTIDADE/ÓRG. EMISSOR/UF
 0216376320020 SSP MA

CPF
 413.027.963-72

DATA NASCIMENTO
 28/07/1963

FILIAÇÃO
 FRANCISCO PEREIRA DA SILVA
 BOAVENTURA RIBEIRO DOS SANTOS

PERMISSÃO ACC CAT. HAB.
 B

Nº REGISTRO
 00343769665

VALIDADE
 25/11/2025

1ª HABILITAÇÃO
 01/06/1998

OBSERVAÇÕES

ASSINATURA DO PORTADOR
Marilene Pereira Silva

LOCAL
 SAO LUIS, MA

DATA EMISSÃO
 14/06/2021

ASSINADO DIGITALMENTE
 DEPARTAMENTO ESTADUAL DE TRÂNSITO

40614695182
 MA043803644

MARANHÃO

DENATRAN CONTRAN

VÁLIDA EM TODO O TERRITÓRIO NACIONAL
 2199068576

QR-CODE



Documento assinado com certificado digital em conformidade com a Medida Provisória nº 2200-2/2001. Sua validade poderá ser confirmada por meio do programa Assinador Serpro.

As orientações para instalar o Assinador Serpro e realizar a validação do documento digital estão disponíveis em: < <http://www.serpro.gov.br/assinador-digital> >, opção Validar Assinatura.

SERPRO / DENATRAN



REPÚBLICA FEDERATIVA DO BRASIL

CADASTRO NACIONAL DA PESSOA JURÍDICA



NÚMERO DE INSCRIÇÃO 13.136.076/0001-90 Matriz	COMPROVANTE DE INSCRIÇÃO E DE SITUAÇÃO CADASTRAL	DATA DE ABERTURA 20/01/2011
---	---	--------------------------------

NOME EMPRESARIAL S. W. M. CONSTRUCOES E EMPREENDIMENTOS LTDA

TÍTULO DO ESTABELECIMENTO (NOME DE FANTASIA) IDEAL EMPREENDIMENTOS & CONSTRUCOES	PORTE EPP
---	--------------

NOME DO REPRESENTANTE LEGAL MARILENE PEREIRA SILVA	CPF 413.###.###-72	QUALIFICAÇÃO Sócio-Administrador
---	-----------------------	-------------------------------------

CÓDIGO E DESCRIÇÃO DA ATIVIDADE ECONÔMICA PRINCIPAL 4313-4/00 - Obras de terraplenagem

CÓDIGO E DESCRIÇÃO DAS ATIVIDADES ECONÔMICAS SECUNDÁRIAS 0161-0/99 - Atividades de apoio à agricultura não especificadas anteriormente 0210-1/07 - Extração de madeira em florestas plantadas 2330-3/01 - Fabricação de estruturas pré-moldadas de concreto armado, em série e sob encomenda 2330-3/02 - Fabricação de artefatos de cimento para uso na construção 2511-0/00 - Fabricação de estruturas metálicas 4110-7/00 - Incorporação de empreendimentos imobiliários 4120-4/00 - Construção de edifícios 4211-1/01 - Construção de rodovias e ferrovias 4211-1/02 - Pintura para sinalização em pistas rodoviárias e aeroportos 4212-0/00 - Construção de obras de arte especiais 4213-8/00 - Obras de urbanização - ruas, praças e calçadas 4222-7/01 - Construção de redes de abastecimento de água, coleta de esgoto e construções correlatas, exceto obras de irrigação 4292-8/01 - Montagem de estruturas metálicas 4299-5/01 - Construção de instalações esportivas e recreativas 4299-5/99 - Outras obras de engenharia civil não especificadas anteriormente 4311-8/01 - Demolição de edifícios e outras estruturas 4321-5/00 - Instalação e manutenção elétrica 4322-3/01 - Instalações hidráulicas, sanitárias e de gás 4329-1/04 - Montagem e instalação de sistemas e equipamentos de iluminação e sinalização em vias públicas, portos e aeroportos 4391-6/00 - Obras de fundações 4399-1/01 - Administração de obras 4399-1/05 - Perfuração e construção de poços de água 4744-0/99 - Comércio varejista de materiais de construção em geral 4929-9/02 - Transporte rodoviário coletivo de passageiros, sob regime de fretamento, intermunicipal, interestadual e internacional 4930-2/01 - Transporte rodoviário de carga, exceto produtos perigosos e mudanças, municipal. 4930-2/02 - Transporte rodoviário de carga, exceto produtos perigosos e mudanças, intermunicipal, interestadual e internacional 6810-2/01 - Compra e venda de imóveis próprios 6822-6/00 - Gestão e administração da propriedade imobiliária 7112-0/00 - Serviços de engenharia 7711-0/00 - Locação de automóveis sem condutor 7719-5/99 - Locação de outros meios de transporte não especificados anteriormente, sem condutor 7731-4/00 - Aluguel de máquinas e equipamentos agrícolas sem operador 7732-2/01 - Aluguel de máquinas e equipamentos para construção sem operador, exceto andaimes 7820-5/00 - Locação de mão-de-obra temporária 8011-1/01 - Atividades de vigilância e segurança privada
--

CÓDIGO E DESCRIÇÃO DA NATUREZA JURÍDICA 206-2 - Sociedade Empresária Limitada
--

LOGRADOURO VICINAL DE ACESSO		NÚMERO SN	COMPLEMENTO LOTE 08 QUADRA05 LOTE RES JARDIM BOA VISTA	
CEP 65900970	BAIRRO/DISTRITO JARDIM SUMARE	MUNICÍPIO IMPERATRIZ	UF MA	
ENDEREÇO ELETRÔNICO		TELEFONE (99) 99145504		
ENTE FEDERATIVO RESPONSÁVEL (EFR) *****				
SITUAÇÃO CADASTRAL Ativa			DATA DA SITUAÇÃO CADASTRAL 20/01/2011	
MOTIVO DE SITUAÇÃO CADASTRAL				
SITUAÇÃO ESPECIAL *****			DATA DA SITUAÇÃO ESPECIAL *****	
QUADRO DE SÓCIOS E ADMINISTRADORES				
NOME/NOME EMPRESARIAL GLADSON MIGUEL COELHO CARDOSO		CPF/CNPJ 021.###.###-43	QUALIFICAÇÃO Sócio	
NOME/NOME EMPRESARIAL MARILENE PEREIRA SILVA		CPF/CNPJ 413.###.###-72	QUALIFICAÇÃO Sócio-Administrador	
Código de autenticidade: 356472282f63dbc9				



Aprovado pela Instrução Normativa RFB nº 1.863, de 27 de dezembro de 2018. Informações vigentes na data da emissão.
 Emitido no dia **15/04/2023** às **08:59:22** (data e hora de Brasília) por **MARILENE PEREIRA SILVA - CPF 413.027.963-72**
 O código pode ser consultado no endereço <https://consultacnpj.redesim.gov.br/autenticidade-comprovante-inscricao>
 (<https://consultacnpj.redesim.gov.br/autenticidade-comprovante-inscricao>).



Resultado da Consulta SINTEGRAICMS

IDENTIFICAÇÃO

CGC: 13.136.076/0001-90 **Inscrição Estadual:** 12.351747-8
Razão Social: S W M CONSTRUA#A•ES E EMPREENDIMENTOS LTDA
Regime Apuração: NORMAL

ENDEREÇO

Logradouro: ETR VICINAL DE ACESSO
Número: SN **Complemento:** LOTE 08 QUADRA05 LOTE RES JARDIM BOA VISTA
Bairro: JARDIM SUMARE
Município: IMPERATRIZ **UF:** MA
CEP: 65900970 **DDD:** **Telefone:** 35257348

INFORMAÇÕES COMPLEMENTARES

CNAE Principal: 4313400 - OBRAS DE TERRAPLENAGEM

CNAEs Secundários

Código	Descrição CNAE
4212000	CONSTRUÇÃO DE OBRAS-DE-ARTE ESPECIAIS
4213800	OBRAS DE URBANIZAÇÃO - RUAS, PRAÇAS E CALÇADAS
4222701	CONSTRUÇÃO DE REDES DE ABASTECIMENTO DE ÁGUA, COLETA DE ESGOTO E CONSTRUÇÕES CORRELATAS, EXCETO OBRAS DE IRRIGAÇÃO
4292801	MONTAGEM DE ESTRUTURAS METÁLICAS
4299501	CONSTRUÇÃO DE INSTALAÇÕES ESPORTIVAS E RECREATIVAS
4299599	OUTRAS OBRAS DE ENGENHARIA CIVIL NÃO ESPECIFICADAS ANTERIORMENTE
4311801	DEMOLIÇÃO DE EDIFÍCIOS E OUTRAS ESTRUTURAS
4321500	INSTALAÇÃO E MANUTENÇÃO ELÉTRICA
4322301	INSTALAÇÕES HIDRÁULICAS, SANITÁRIAS E DE GÁS
4329104	MONTAGEM E INSTALAÇÃO DE SISTEMAS E EQUIPAMENTOS DE ILUMINAÇÃO E SINALIZAÇÃO EM VIAS PÚBLICAS, PORTOS E AEROPORTOS
8011101	ATIVIDADES DE VIGILÂNCIA E SEGURANÇA PRIVADA
4391600	OBRAS DE FUNDAÇÕES
4399101	ADMINISTRAÇÃO DE OBRAS
4399105	PERFURAÇÃO E CONSTRUÇÃO DE POÇOS DE ÁGUA
4744099	COMÉRCIO VAREJISTA DE MATERIAIS DE CONSTRUÇÃO EM GERAL
4929902	TRANSPORTE RODOVIÁRIO COLETIVO DE PASSAGEIROS, SOB REGIME DE FRETAMENTO, INTERMUNICIPAL, INTERESTADUAL E INTERNACIONAL
4930201	TRANSPORTE RODOVIÁRIO DE CARGA, EXCETO PRODUTOS PERIGOSOS E MUDANÇAS, MUNICIPAL
4930202	TRANSPORTE RODOVIÁRIO DE CARGA, EXCETO PRODUTOS PERIGOSOS E MUDANÇAS, INTERMUNICIPAL, INTERESTADUAL E INTERNACIONAL
6810201	COMPRA E VENDA DE IMÓVEIS PRÓPRIOS
6822600	GESTÃO E ADMINISTRAÇÃO DA PROPRIEDADE IMOBILIÁRIA
7112000	SERVIÇOS DE ENGENHARIA
2330301	FABRICAÇÃO DE ESTRUTURAS PRÉ-MOLDADAS DE CONCRETO ARMADO, EM SÉRIE E SOB ENCOMENDA
7711000	LOCAÇÃO DE AUTOMÓVEIS SEM CONDUTOR
7719599	LOCAÇÃO DE OUTROS MEIOS DE TRANSPORTE NÃO ESPECIFICADOS ANTERIORMENTE, SEM CONDUTOR
7731400	ALUGUEL DE MÁQUINAS E EQUIPAMENTOS AGRÍCOLAS SEM OPERADOR
7732201	ALUGUEL DE MÁQUINAS E EQUIPAMENTOS PARA CONSTRUÇÃO SEM OPERADOR, EXCETO ANDAIMES
7820500	LOCAÇÃO DE MÃO-DE-OBRA TEMPORÁRIA
1619999	ATIVIDADES DE APOIO À AGRICULTURA NÃO ESPECIFICADAS ANTERIORMENTE
210107	EXTRAÇÃO DE MADEIRA EM FLORESTAS PLANTADAS
2330302	FABRICAÇÃO DE ARTEFATOS DE CIMENTO PARA USO NA CONSTRUÇÃO
2511000	FABRICAÇÃO DE ESTRUTURAS METÁLICAS
4110700	INCORPORAÇÃO DE EMPREENDIMENTOS IMOBILIÁRIOS
4120400	CONSTRUÇÃO DE EDIFÍCIOS
4211101	CONSTRUÇÃO DE RODOVIAS E FERROVIAS
4211102	PINTURA PARA SINALIZAÇÃO EM PISTAS RODOVIÁRIAS E AEROPORTOS

Situação Cadastral Vigente: HABILITADO

Data desta Situação Cadastral: 15/11/2021



OBRIGAÇÕES

NFe a partir de (CNAE's): 01/10/2010 - (2330301-2330302-2511000), 05/11/2019 - (Devido emissão voluntária),

EDF a partir de: 01/10/2015, 01/10/2015,

CTE a partir de: 01/03/2012 - (OBRIGADO => SERVIÇO DE TRANSPORTE),

Observação: Os dados acima estão baseados em informações fornecidas pelo próprio contribuinte cadastrado. Não valem como certidão de sua efetiva existência de fato e de direito, não são oponíveis à Fazenda e nem excluem a responsabilidade tributária derivada de operações com ele ajustadas.

Data da Consulta: 10/04/2023

Número da Consulta:

[Nova Consulta](#) [Imprimir](#)



Desenvolvido pela Sefaz/COTEC - 2005-2012





PREFEITURA DE IMPERATRIZ
SECRETARIA DE PLANEJAMENTO, FAZENDA E GESTÃO
ORÇAMENTARIA - SEFAZGO
CNPJ: 06.158.455/0001-16

Rua Godofredo Viana 722/738, Centro CEP: 65901-480 - Imperatriz-MA



08/03/2023 11:42:08
USUÁRIO:13136076000190

Ficha Cadastral da Empresa

CADASTRO MUNICIPAL

Insc. Municipal: 899704-6 **Situação:** ATIVA
Razão social: S W M CONSTRUCOES E EMPREENDIMENTOS LTDA
Nome Fantasia: IDEAL EMPREENDIMENTOS & CONSTRUCOES
Insc. Junta Com.: 21200730964
CNPJ: 13.136.076/0001-90
Insc. Estadual: 123517478
Vinculação: ENTIDADES EMPRESARIAIS
Natureza Jurídica: 206-2 SOCIEDADE EMPRESÁRIA LIMITADA
Classificação: EMPRESA DE PEQUENO
Data de Inclusão:
Data de Início: 26/06/2020
MEI: NÃO
Isento ISSQN: NÃO
Isento Alvará: NÃO
Data de Constituição: 20/01/2011

ENDEREÇOS

Tipo	Logradouro	Número	Bairro	Cidade
COMERCIAL	ESTRADA VICINAL DE ACESSO	SN	JARDIM SUMARE	IMPERATRIZ-MA

INTEGRANTES QSA

Resp. Legal	CPF/CNPJ	Nome/Razão Social	% Sociedade	Data Adesão	Data Saída
X	413.027.963-72	MARILENE PEREIRA SILVA	99	20/01/2011	
	021.542.093-43	GLADSON MIGUEL COELHO CARDOSO	1	20/01/2011	



PREFEITURA DE IMPERATRIZ
SECRETARIA DE PLANEJAMENTO, FAZENDA E GESTÃO
ORÇAMENTARIA - SEFAZGO
CNPJ: 06.158.455/0001-16

Rua Godofredo Viana 722/738, Centro CEP: 65901-480 - Imperatriz-MA



08/03/2023 11:42:08
USUÁRIO:13136076000190

Ficha Cadastral da Empresa

ATIVIDADES CNAE

Principal	Descrição da Atividade	Base de Cálculo	Data Inclusão	Data Encerramento
X	OBRAS DE TERRAPLENAGEM	1	20/01/2011	
	ATIVIDADES DE VIGILANCIA E SEGURANCA PRIVADA	1	20/01/2011	
	LOCACAO DE MAO-DE-OBRA TEMPORARIA	1	20/01/2011	
	ALUGUEL DE MAQUINAS E EQUIPAMENTOS PARA CONSTRUCAO SEM OPERADOR, EXCETO ANDAIMES	1	20/01/2011	
	ALUGUEL DE MAQUINAS E EQUIPAMENTOS AGRICOLAS SEM OPERADOR	1	20/01/2011	
	LOCACAO DE OUTROS MEIOS DE TRANSPORTE NAO ESPECIFICADOS ANTERIORMENTE, SEM CONDUTOR	1	20/01/2011	
	LOCACAO DE AUTOMOVEIS SEM CONDUTOR	1	20/01/2011	
	SERVICOS DE ENGENHARIA	1	20/01/2011	
	GESTAO E ADMINISTRACAO DA PROPRIEDADE IMOBILIARIA*	1	20/01/2011	
	COMPRA E VENDA DE IMOVEIS PROPRIOS	1	20/01/2011	
	TRANSPORTE RODOVIARIO DE CARGA, EXCETO PRODUTOS PERIGOSOS E MUDANCAS, INTERMUNICIPAL, INTERESTADUAL E INTERNACIONAL	1	20/01/2011	
	TRANSPORTE RODOVIARIO DE CARGA, EXCETO PRODUTOS PERIGOSOS E MUDANCAS, MUNICIPAL	1	20/01/2011	
	TRANSPORTE RODOVIARIO COLETIVO DE PASSAGEIROS, SOB REGIME DE FRETAMENTO, INTERMUNICIPAL, INTERESTADUAL E INTERNACIONAL	1	20/01/2011	
	COMERCIO VAREJISTA DE MATERIAIS DE CONSTRUCAO EM GERAL	1	20/01/2011	
	OBRAS DE FUNDACOES	1	20/01/2011	
	INSTALACOES HIDRAULICAS, SANITARIAS E DE GAS	1	20/01/2011	
	OUTRAS OBRAS DE ENGENHARIA CIVIL NAO ESPECIFICADAS ANTERIORMENTE	1	20/01/2011	
	CONSTRUCAO DE REDES DE ABASTECIMENTO DE AGUA, COLETA DE ESGOTO E CONSTRUCOES CORRELATAS, EXCETO OBRAS DE IRRIGACAO	1	20/01/2011	
	OBRAS DE URBANIZACAO - RUAS, PRACAS E CALCADAS	1	20/01/2011	
	CONSTRUCAO DE RODOVIAS E FERROVIAS	1	20/01/2011	
	CONSTRUCAO DE EDIFICIOS	1	20/01/2011	
	INCORPORACAO DE EMPREENDIMENTOS IMOBILIARIOS	1	20/01/2011	
	EXTRACAO DE MADEIRA EM FLORESTAS PLANTADAS	1	20/01/2011	
	ATIVIDADES DE APOIO A AGRICULTURA NAO ESPECIFICADAS ANTERIORMENTE	1	20/01/2011	

ENQUADRAMENTO

Enquadramento	Data Início	Data Encerramento
001-ISS HOMOLOGADO	20/01/2011	

CONTATOS

Tipo	Descrição
EMAIL	IDEALEMPREENDIMENTOS02@OUTLOOK.COM



CERTIDÃO ESPECÍFICA

Sistema Nacional de Registro de Empresas Mercantis - SINREM

Certificamos que as informações abaixo constam dos documentos arquivados nesta Junta Comercial e são vigentes na data da sua expedição.

Certificamos que S. W. M. CONSTRUÇÕES E EMPREENDIMENTOS LTDA encontra-se registrada nesta Junta Comercial, como segue:		Protocolo: MAC2302675460	
NIRE 21200730964 CNPJ 13.136.076/0001-90		Situação ATIVA Status SEM STATUS	
Endereço Completo DE ACESSO, Nº SN, LOTE 08 QUADRA05 LOTE RES JARDIM BOA VISTA, JARDIM SUMARE - Imperatriz/MA - CEP 65900-970			
Arquivamentos Posteriores			
Ato	Número	Data	Descrição
223 002	20230567622 20220713880	02/05/2023 27/06/2022	BALANCO ALTERACAO DE DADOS (EXCETO NOME EMPRESARIAL)
002 223 223 318	20220713880 20220413533 20210609664 20200481797	27/06/2022 06/04/2022 04/05/2021 07/07/2020	ENQUADRAMENTO DE EMPRESA DE PEQUENO PORTE BALANCO BALANCO DESENQUADRAMENTO DE EMPRESA DE PEQUENO PORTE
223 002	20200459678 20200450808	29/06/2020 26/06/2020	BALANCO ALTERACAO DE DADOS (EXCETO NOME EMPRESARIAL)
223 307	20190937904 20190942550	20/08/2019 20/08/2019	BALANCO REENQUADRAMENTO DE MICROEMPRESA COMO EMPRESA DE PEQUENO PORTE
002	20190301171	16/04/2019	ALTERACAO DE DADOS (EXCETO NOME EMPRESARIAL)
002	20180259989	19/03/2018	ALTERACAO DE DADOS (EXCETO NOME EMPRESARIAL)
223 223 002	20171243463 20170561267 20151265968	09/11/2017 29/05/2017 02/09/2015	BALANCO BALANCO ALTERACAO DE DADOS (EXCETO NOME EMPRESARIAL)
002	20140581707	02/09/2014	ALTERACAO DE DADOS (EXCETO NOME EMPRESARIAL)
315 090	20110030001 21200730964	20/01/2011 20/01/2011	ENQUADRAMENTO DE MICROEMPRESA CONTRATO

Esta certidão foi emitida automaticamente em 05/05/2023, às 06:41:50 (horário de Brasília).
Se impressa, verificar sua autenticidade no <https://www.empresafacil.ma.gov.br>, com o código NSEXGKV7.



MAC2302675460

CARLOS ANDRÉ DE MORAES PEREIRA
Secretário(a) Geral



CERTIDÃO SIMPLIFICADA

Sistema Nacional de Registro de Empresas Mercantis - SINREM

Certificamos que as informações abaixo constam dos documentos arquivados nesta Junta Comercial e são vigentes na data da sua expedição.

Nome Empresarial: S. W. M. CONSTRUÇÕES E EMPREENDIMENTOS LTDA NIRE : 21200730964 Natureza Jurídica: Sociedade Empresária Limitada		Protocolo: MAC2302675430			
NIRE (Sede) 21200730964	CNPJ 13.136.076/0001-90	Data de Ato Constitutivo 20/01/2011	Início de Atividade 20/01/2011		
Endereço Completo Trada Vicinal DE ACESSO, Nº SN, LOTE 08 QUADRA05 LOTE RES JARDIM BOA VISTA, JARDIM SUMARE - Imperatriz/MA - CEP 65900-970					
Objeto Social 43.13-4-00 - OBRAS DE TERRAPLENAGEM 43.91-6-00 - OBRAS DE FUNDACOES 42.99-5-99 - OBRAS DE ENGENHARIA CIVIL 41.20-4-00 - CONSTRUCAO DE EDIFICIOS 42.13-8-00 - OBRAS DE URBANIZACAO - RUAS, PRACAS E CALCADAS 42.22-7-01 - CONSTRUCAO DE REDES DE ABASTECIMENTO DE AGUA, COLETA DE ESGOTO E CONSTRUCOES CORRELATAS, EXCETO OBRAS DE IRRIGACAO 77.32-2-01 - ALUGUEL DE MAQUINAS E EQUIPAMENTOS PARA CONSTRUCAO SEM OPERADOR, EXCETO ANDAIMES 77.31-4-00 - ALUGUEL DE MAQUINAS E EQUIPAMENTOS AGRICOLAS SEM OPERADOR 77.11-0-00 - LOCACAO DE AUTOMOVEIS SEM CONDUTOR 71.12-0-00 - SERVICOS DE ENGENHARIA 41.10-7-00 - INCORPORACAO DE EMPREENDIMENTOS IMOBILIARIOS 01.61-0-99 - ALUGUEL DE MAQUINAS E EQUIPAMENTOS AGRICOLAS COM OPERADOR 49.29-9-02 - TRANSPORTE RODOVIARIO COLETIVO DE PASSAGEIROS, SOB REGIME DE FRETAMENTO, INTERMUNICIPAL, INTERESTADUAL E INTERNACIONAL 47.44-0-99 - COMERCIO VAREJISTA DE MATERIAIS DE CONSTRUCAO EM GERAL 78.20-5-00 - LOCACAO DE MAO-DE-OBRA TEMPORARIA 80.11-1-01 - ATIVIDADES DE VIGILANCIA E SEGURANCA PRIVADA 43.22-3-01 - INSTALACOES HIDRAULICAS, SANITARIAS E DE GAS 68.22-6-00 - GESTAO E ADMINISTRACAO DA PROPRIEDADE IMOBILIARIA 68.10-2-01 - COMPRA E VENDA DE IMOVEIS PROPRIOS 49.30-2-01 - TRANSPORTE RODOVIARIO DE CARGA, EXCETO PRODUTOS PERIGOSOS E MUDANCAS, MUNICIPAL 49.30-2-02 - TRANSPORTE RODOVIARIO DE CARGA, EXCETO PRODUTOS PERIGOSOS E MUDANCAS, INTERMUNICIPAL, INTERESTADUAL E INTERNACIONAL 77.19-5-99 - LOCACAO DE OUTROS MEIOS DE TRANSPORTE NAO ESPECIFICADOS ANTERIORMENTE, SEM CONDUTOR (CAMINHOS) 02.10-1-07 - EXTRACAO DE MADEIRA EM FLORESTAS PLANTADAS					
Capital Social R\$ 900.000,00 (novecentos mil reais) Capital Integralizado R\$ 900.000,00 (novecentos mil reais)		Porte EPP (Empresa de Pequeno Porte)	Prazo de Duração Indeterminado		
Dados do Sócio Nome MARILENE PEREIRA SILVA CPF/CNPJ 413.027.963-72 Nome GLADSON MIGUEL COELHO CARDOSO CPF/CNPJ 021.542.093-43		Participação no capital R\$ 891.000,00 Participação no capital R\$ 9.000,00	Espécie de sócio Sócio Espécie de sócio Sócio	Administrador S Administrador N	Término do mandato Indeterminado Término do mandato Indeterminado
Dados do Administrador Nome MARILENE PEREIRA SILVA CPF 413.027.963-72		Término do mandato Indeterminado			
Último Arquivamento Data 02/05/2023 Número 20230567622		Ato/eventos 223 / 223 - BALANCO	Situação ATIVA Status SEM STATUS		

Esta certidão foi emitida automaticamente em 05/05/2023, às 06:23:26 (horário de Brasília).
Se impressa, verificar sua autenticidade no <https://www.empresafacil.ma.gov.br>, com o código 5KZYNALQ.



MAC2302675430

CARLOS ANDRÉ DE MORAES PEREIRA
Secretário(a) Geral



MINISTÉRIO DA FAZENDA
Secretaria da Receita Federal do Brasil
Procuradoria-Geral da Fazenda Nacional



**CERTIDÃO POSITIVA COM EFEITOS DE NEGATIVA DE DÉBITOS RELATIVOS AOS TRIBUTOS
FEDERAIS E À DÍVIDA ATIVA DA UNIÃO**

Nome: S. W. M. CONSTRUCOES E EMPREENDIMENTOS LTDA
CNPJ: 13.136.076/0001-90

Ressalvado o direito de a Fazenda Nacional cobrar e inscrever quaisquer dívidas de responsabilidade do sujeito passivo acima identificado que vierem a ser apuradas, é certificado que:

1. constam débitos administrados pela Secretaria da Receita Federal do Brasil (RFB) com exigibilidade suspensa nos termos do art. 151 da Lei nº 5.172, de 25 de outubro de 1966 - Código Tributário Nacional (CTN), ou objeto de decisão judicial que determina sua desconsideração para fins de certificação da regularidade fiscal, ou ainda não vencidos; e
2. constam nos sistemas da Procuradoria-Geral da Fazenda Nacional (PGFN) débitos inscritos em Dívida Ativa da União (DAU) com exigibilidade suspensa nos termos do art. 151 do CTN, ou garantidos mediante bens ou direitos, ou com embargos da Fazenda Pública em processos de execução fiscal, ou objeto de decisão judicial que determina sua desconsideração para fins de certificação da regularidade fiscal.

Conforme disposto nos arts. 205 e 206 do CTN, este documento tem os mesmos efeitos da certidão negativa.

Esta certidão é válida para o estabelecimento matriz e suas filiais e, no caso de ente federativo, para todos os órgãos e fundos públicos da administração direta a ele vinculados. Refere-se à situação do sujeito passivo no âmbito da RFB e da PGFN e abrange inclusive as contribuições sociais previstas nas alíneas 'a' a 'd' do parágrafo único do art. 11 da Lei nº 8.212, de 24 de julho de 1991.

A aceitação desta certidão está condicionada à verificação de sua autenticidade na Internet, nos endereços <<http://rfb.gov.br>> ou <<http://www.pgfn.gov.br>>.

Certidão emitida gratuitamente com base na Portaria Conjunta RFB/PGFN nº 1.751, de 2/10/2014.
Emitida às 15:11:23 do dia 27/02/2023 <hora e data de Brasília>.
Válida até 26/08/2023.

Código de controle da certidão: **FD80.4823.9B3B.C5FB**
Qualquer rasura ou emenda invalidará este documento.



**GOVERNO DO ESTADO DO MARANHÃO
SECRETARIA DE ESTADO DA FAZENDA**

CERTIDÃO NEGATIVA DE DÍVIDA ATIVA

Nº Certidão: 031105/23

Data da 03/05/2023 14:30:02

Inscrição Estadual: 123517478

CPF/CNPJ: 13136076000190

Razão Social: S W M CONSTRUAAES E EMPREENDIMENTOS LTDA

Endereço: ETR VICINAL DE ACESSO, SN LOTE 08 QUADRA05 LOTE

Telefone: (99)35257348

Município: IMPERATRIZ

UF: MA

Certificamos que, após a realização das consultas procedidas no sistema desta Secretaria e na forma do disposto do artigo 156, da lei nº 2.231, de 29/12/1962, substanciado pelos artigos 240 a 242 da lei nº 7.799, de 19/12/2002, bem como prescreve o artigo 205 da lei nº 5.172, de 25 de outubro de 1966 (Código Tributário Nacional) não constam débitos inscritos na Dívida Ativa, em nome do sujeito passivo acima identificado.

Validade da Certidão: 120 (cento e vinte) dias: 31/08/2023.

A autenticidade desta certidão deverá ser confirmada no endereço:
<http://portal.sefaz.ma.gov.br/>, clicando no item "Certidões" e em seguida em "Validação de Certidão Negativa de Dívida Ativa".

CERTIDÃO EMITIDA GRATUITAMENTE.

Data Impressão: 08/05/2023 16:38:42

Página 28 de 97



**GOVERNO DO ESTADO DO MARANHÃO
SECRETARIA DE ESTADO DA FAZENDA**

CERTIDÃO POSITIVA DE DÉBITOS COM EFEITO DE NEGATIVA

Nº Certidão: 000484/23

Data da 02/01/2023 14:58:12

Inscrição Estadual: 123517478

CPF/CNPJ: 13136076000190

Razão Social: S W M CONSTRUAAES E EMPREENDIMENTOS LTDA

Endereço: ETR VICINAL DE ACESSO, SN LOTE 08 QUADRA05 LOTE

Telefone: (99)35257348

Município: IMPERATRIZ

UF: MA

Certificamos que, após a realização das consultas procedidas no sistema desta Secretaria, substanciado pelo art. 240 a 242, da lei nº 7.799, de 19/12/2002 e disposto no artigo 205 da lei nº 5.172, de 25 de outubro de 1966 (Código Tributário Nacional), constam crédito tributário, não vencidos ou com exigibilidade suspensa, conforme indicados, em desfavor do sujeito passivo acima identificado. Ressalvado, todavia, à Fazenda Pública Estadual o direito da cobrança de dívidas que venham a ser apuradas e não alcançadas pela decadência.

DESCRIÇÃO DOS DÉBITOS

TIPO	DOCUMENTO	DATA EMISSÃO	SITUAÇÃO
AUTO DE INFRACAO	351550385	01/04/2016	IMPUGNADO
AUTO DE INFRACAO	351652802	01/04/2016	IMPUGNADO
AUTO DE INFRACAO	351828348	28/05/2016	IMPUGNADO
AUTO DE INFRACAO	351828349	28/05/2016	IMPUGNADO
AUTO DE INFRACAO	351828351	28/05/2016	IMPUGNADO
AUTO DE INFRACAO	351828352	28/05/2016	IMPUGNADO
AUTO DE INFRACAO	351828353	28/05/2016	IMPUGNADO
AUTO DE INFRACAO	351828354	28/05/2016	IMPUGNADO
AUTO DE INFRACAO	353077716	01/07/2016	IMPUGNADO

Validade da Certidão: 120 (cento e vinte) dias: 02/05/2023.

A autenticidade desta certidão deverá ser confirmada no endereço:
<http://portal.sefaz.ma.gov.br/>, clicando no item "Certidões" e em seguida em "Validação de Certidão Negativa de Débito".

CERTIDÃO EMITIDA GRATUITAMENTE.

Data Impressão: 05/01/2023 17:19:14



PREFEITURA DE IMPERATRIZ
SECRETARIA DE PLANEJAMENTO, FAZENDA E GESTÃO
ORÇAMENTARIA - SEFAZGO
CNPJ: 06.158.455/0001-16

Rua Godofredo Viana 722/738, Centro CEP: 65901-480 - Imperatriz-MA



17/04/2023 11:13:40
USUÁRIO:DALFREDE

CERTIDÃO POSITIVA COM EFEITOS DE NEGATIVA Nº 6311/2023
AUTENTICAÇÃO:XXG8-G2VF

* Certidão Autorizada

A Prefeitura do Município de Imperatriz - MA, por intermédio do departamento de arrecadação, **CERTIFICA**, a pedido da pessoa interessada, que o contribuinte **S W M CONSTRUÇÕES E EMPREENDIMENTOS LTDA**, devidamente inscrito(a) sob o CNPJ **13.136.076/0001-90** abaixo qualificado, possui até a presente data, débito remanescente perante a Secretaria de Fazenda, estando tais débitos, inscritos ou não em Dívida Ativa, em processo de quitação mediante negociação, junto à esta Secretaria.

Reserva-se o direito de a Fazenda Municipal cobrar dívidas posteriormente comprovadas, hipótese prevista no Código Tributário Municipal - CTM. e prerrogativa legal prevista no artigo 149 da Lei Federal nº5.172/1966.

DADOS DA EMPRESA:

CNPJ: 13.136.076/0001-90

Razão Social: S W M CONSTRUÇÕES E EMPREENDIMENTOS LTDA

Endereço: ESTRADA VICINAL DE ACESSO, SN LOTE 08 QUADRA05 LOTE RES JARDIM BOA VISTA JARDIM SUMARE

A Referida Certidão terá validade até **17/05/2023**.

IMPERATRIZ-MA, 17/04/2023.