



Certidão de Acervo Técnico - CAT
Resolução Nº 1025 de 30 de Outubro de 2009
Resolução Nº 218 de 29 de Junho de 1973

CREA-MA

CAT COM REGISTRO DE ATESTADO

830885/2020

Atividade concluída

Conselho Regional de Engenharia e Agronomia do Estado do Maranhão

CERTIFICAMOS, em cumprimento ao disposto na Resolução nº 1.025, de 30 de outubro de 2009, do Conselho de Licitação, que consta dos assentamentos deste Conselho Regional de Engenharia e Agronomia do Estado do Maranhão - Crea-MA, o Acervo Técnico do profissional **LUCIO GERALDO VIANA RODRIGUES** referente à(s) Anotação(ões) de Responsabilidade Técnica - ART abaixo discriminada(s):

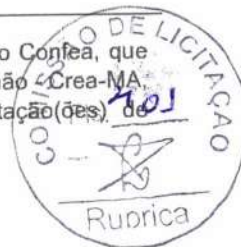

Profissional: **LUCIO GERALDO VIANA RODRIGUES**
Registro: **15072DF** RNP: **0708110770**
Título profissional: ENGENHEIRO CIVIL

Número da ART: **MA20180226948** Tipo de ART: OBRA / SERVIÇO Registrada em: 27/12/2018 Baixada em: 28/05/2020
Forma de registro: SUBSTITUIÇÃO Participação técnica: INDIVIDUAL
Empresa contratada: **W. BARROS FERREIRA EIRELI-ME**

Contratante: **Prefeitura Municipal de Açailândia** CPF/CNPJ: **07.000.268/0001-72**
Endereço do contratante: AVENIDA Santa Luzia Nº: S/N
Complemento: Bairro: Parque das Nações
Cidade: Açailândia UF: MA CEP: 65930000
Contrato: 003/TP/004/2018 Celebrado em: 30/11/2018
Valor do contrato: R\$ 244.873,73 Tipo de contratante: Pessoa Jurídica de Direito Público
Ação institucional: Outros
Endereço da obra/serviço: RUA TIRADENTES Nº: 1004
Complemento: Bairro: CENTRO
Cidade: Açailândia UF: MA CEP: 65930000
Data de início: 10/12/2018 Conclusão efetiva: 07/06/2019
Finalidade: Escolar
Proprietário: Prefeitura Municipal de Açailândia CPF/CNPJ: 07.000.268/0001-72

Atividade Técnica: 7 - **EXECUÇÃO** #A0199 - SERVICOS AFINS E CORRELATOS EM EDIFICACOES 53 - EXECUCAO 2.00 unidade;

Observações
REFORMA E AMPLIAÇÃO DE ESCOLAS DA REDE MUNICIPAL DE ENSINO, DE INTERESSE DA SECRETARIA MUNICIPAL DE EDUCAÇÃO DE AÇAILÂNDIA-MA.

Informações Complementares

CERTIFICAMOS, finalmente, que se encontra vinculado à presente Certidão de Acervo Técnico - CAT, o atestado contendo 8 folha(s), expedido pelo contratante da obra/serviço, a quem cabe a responsabilidade pela veracidade e exatidão das informações nele constantes.

Certidão de Acervo Técnico nº 830885/2020
14/07/2020, 13:54
9CwC1

A Certidão de Acervo Técnico (CAT) à qual o atestado está vinculado constituirá prova da capacidade técnico-profissional da pessoa jurídica somente se o responsável técnico indicado estiver ou venha a ser integrado ao seu quadro técnico por meio de declaração entregue no momento da habilitação ou da entrega das propostas.

Certificamos que se encontra vinculado à presente CAT o atestado apresentado em cumprimento à Lei nº 8.666/93, expedido pela pessoa jurídica contratante, a quem cabe a responsabilidade pela veracidade e exatidão das informações nele constantes. É de responsabilidade deste Conselho a verificação da atividade profissional em conformidade com a Lei nº 5.194/66 e Resoluções do Conselho Federal de Engenharia e Agronomia - CONFEA.

Esta certidão perderá a validade, caso ocorra qualquer alteração posterior dos elementos cadastrais nela contidos.

Fica(m) Excluído(s), no entanto, o(s) serviço(s) cujas atribuições não competem ao(s) profissional(is) em questão.

A autenticidade desta Certidão pode ser verificada em: <https://crea-ma.sitac.com.br/publico/>, com a chave: 9CwC1





PREFEITURA MUNICIPAL DE AÇAILÂNDIA
SECRETARIA MUNICIPAL DE EDUCAÇÃO



1.1	PLACA DE OBRA EM CHAPA DE AÇO GALVANIZADO	M2	6,00	100,00%
2	INFRAESTRUTURA			
2.1	LASTRO DE CONCRETO MAGRO, APLICADO EM PISOS OU RADIERS, ESPESSURA DE 5 CM. AF_07_2016	M2	1,47	100,00%
2.2	CONCRETO FCK = 25MPA, TRAÇO 1:2,3:2,7 (CIMENTO/ AREIA MÉDIA/ BRITA 1) - PREPARO MECÂNICO COM BETONEIRA 400 L. AF_07/2016	M3	0,31	100,00%
2.3	LANÇAMENTO COM USO DE BALDES, ADENSAMENTO E ACABAMENTO DE CONCRETO EM ESTRUTURAS. AF_12/2015	M3	0,50	100,00%
2.4	ARMAÇÃO DE ESTRUTURAS DE CONCRETO ARMADO, EXCETO VIGAS, PILARES, LAJES E FUNDAÇÕES, UTILIZANDO AÇO CA-50 DE 8,0 MM - MONTAGEM. AF_12/2015	KG	9,03	100,00%
2.5	ARMAÇÃO DE PILAR OU VIGA DE UMA ESTRUTURA CONVENCIONAL DE CONCRETO ARMADO EM UMA EDIFICAÇÃO TÉRREA OU SOBRADO UTILIZANDO AÇO CA-60 DE 5,0 MM - MONTAGEM. AF_12/2015	KG	9,97	100,00%
2.6	ARMAÇÃO DE PILAR OU VIGA DE UMA ESTRUTURA CONVENCIONAL DE CONCRETO ARMADO EM UMA EDIFICAÇÃO TÉRREA OU SOBRADO UTILIZANDO AÇO CA-50 DE 8,0 MM - MONTAGEM. AF_12/2015	KG	25,95	100,00%
2.7	MONTAGEM E DESMONTAGEM DE FÔRMA DE PILARES RETANGULARES E ESTRUTURAS SIMILARES COM ÁREA MÉDIA DAS SEÇÕES MAIOR QUE 0,25 M², PÉ-DIREITO SIMPLES, EM CHAPA DE MADEIRA COMPENSADA RESINADA, 6 UTILIZAÇÕES. AF_12/2015	M2	1,80	100,00%
3	SUPERESTRUTURA			
3.1	ARMAÇÃO DE PILAR OU VIGA DE UMA ESTRUTURA CONVENCIONAL DE CONCRETO ARMADO EM UMA EDIFICAÇÃO TÉRREA OU SOBRADO UTILIZANDO AÇO CA-60 DE 5,0 MM - MONTAGEM. AF_12/2015	KG	3,59	100,00%
3.2	ARMAÇÃO DE PILAR OU VIGA DE UMA ESTRUTURA CONVENCIONAL DE CONCRETO ARMADO EM UMA EDIFICAÇÃO TERREA OU SOBRADO UTILIZANDO AÇO CA-50 DE 10,0 MM - MONTAGEM. AF_12/2015	KG	19,23	100,00%
3.3	CONCRETAGEM DE PILARES, FCK = 25 MPA, COM USO DE GRUA EM EDIFICAÇÃO COM SEÇÃO MÉDIA DE PILARES MENOR OU IGUAL A 0,25 M² - LANÇAMENTO, ADENSAMENTO E ACABAMENTO. AF_12/2015	M3	0,62	100,00%
3.4	ARMACAO AÇO CA-50 P/1,0M3 DE CONCRETO	UN	0,24	100,00%
3.5	MONTAGEM E DESMONTAGEM DE FÔRMA DE PILARES RETANGULARES E ESTRUTURAS SIMILARES COM ÁREA MÉDIA DAS SEÇÕES MAIOR QUE 0,25 M², PÉ-DIREITO SIMPLES, EM CHAPA DE MADEIRA COMPENSADA RESINADA, 6 UTILIZAÇÕES. AF_12/2015	M2	5,04	100,00%
4	PAREDES E PAINÉIS			
4.1	DEMOLIÇÃO DE ALVENARIA DE TIJOLO MACIÇO, DE FORMA MANUAL, SEM REAPROVEITAMENTO. AF_12/2017	M3	19,89	100,00%
4.2	ALVENARIA DE VEDAÇÃO DE BLOCOS CERÂMICOS FURADOS NA HORIZONTAL DE 9X19X19CM (ESPESSURA 9CM) DE PAREDES COM ÁREA LÍQUIDA MAIOR OU IGUAL A 6M² COM VÃOS E ARGAMASSA DE ASSENTAMENTO COM PREPARO MANUAL. AF_06/2014	M2	30,58	100,00%
5	REVESTIMENTO INTERNOS E EXTERNOS			
5.1	DEMOLIÇÃO DE ARGAMASSAS, DE FORMA MANUAL, SEM REAPROVEITAMENTO. AF_12/2017	M2	168,00	100,00%
5.2	CHAPISCO APLICADO EM ALVENARIAS E ESTRUTURAS DE CONCRETO INTERNAS, COM COLHER DE PEDREIRO. ARGAMASSA TRAÇO 1:3 COM PREPARO EM BETONEIRA 400L. AF_06/2014	M2	260,77	100,00%
	MASSA ÚNICA, PARA RECEBIMENTO DE PINTURA, EM ARGAMASSA TRAÇO			

Rua Foteleza S/N Centro- CEP: 65.930-000 - Açailândia/MA.

Este documento encontra-se registrado no Conselho Regional de Engenharia e Agronomia do Estado do Maranhão, vinculado à Certidão nº 830885/2020, em 14/07/2020 emitida



Certidão nº 830885/2020
04/07/2022, 14:19

Chave de Impressão: 9CwC1

O documento neste ato registrado foi emitido em 14/07/2020 e contém 1 folhas





PREFEITURA MUNICIPAL DE AÇAILÂNDIA
SECRETARIA MUNICIPAL DE EDUCAÇÃO



5.3	1:2:8, PREPARO MECÂNICO COM BETONEIRA 400L, APLICADA MANUALMENTE EM FACES INTERNAS DE PAREDES, ESPESSURA DE 10MM, COM EXECUÇÃO DE TALISCAS. AF_06/2014	M2	260,77	100,00%
5.4	REVESTIMENTO CERÂMICO PARA PAREDES INTERNAS COM PLACAS TIPO ESMALTADA EXTRA DE DIMENSÕES 33X45 CM APLICADAS EM AMBIENTES DE ÁREA MENOR QUE 5 M² NA ALTURA INTEIRA DAS PAREDES. AF_06/2014	M2	42,50	100,00%
6	PISOS			
6.1	APICOAMENTO MANUAL DE SUPERFÍCIE DE CONCRETO	M2	144,00	
6.2	REVESTIMENTO CERÂMICO PARA PISO COM PLACAS TIPO ESMALTADA EXTRA DE DIMENSÕES 45X45 CM APLICADA EM AMBIENTES DE ÁREA MAIOR QUE 10 M2. AF_06/2014	M2	246,27	100,00%
6.3	PISO CIMENTADO TRACO 1:4 (CIMENTO E AREIA) ACABAMENTO LISO ESPESSURA 2,0CM, PREPARO MANUAL DA ARGAMASSA	M2	60,00	100,00%
7	ESQUADRIA E ACESSÓRIOS			
7.1	KIT DE PORTA DE MADEIRA PARA PINTURA, SEMI-OCA (LEVE OU MÉDIA), PADRÃO POPULAR, 90X210CM, ESPESSURA DE 3,5CM, ITENS INCLUSOS: DOBRADIÇAS, MONTAGEM E INSTALAÇÃO DO BATENTE, FECHADURA COM EXECUÇÃO DO FURO - FORNECIMENTO E INSTALAÇÃO. AF_08/2015	UN	7,00	100,00%
7.2	FECHADURA DE EMBUTIR COM CILINDRO, EXTERNA, COMPLETA, ACABAMENTO PADRÃO MÉDIO, INCLUSO EXECUÇÃO DE FURO - FORNECIMENTO E INSTALAÇÃO. AF_08/2015	UN	2,00	100,00%
7.3	JANELA DE AÇO DE CORRER, 2 FOLHAS, FIXAÇÃO COM ARGAMASSA, COM VIDROS, PADRONIZADA. AF_07/2016	M2	22,00	100,00%
7.4	VIDRO FANTASIA TIPO CANELADO, ESPESSURA 4MM	M2	4,40	100,00%
8	COBERTURA			
8.1	TELHAMENTO COM TELHA CERÂMICA CAPA-CANAL, TIPO PLAN, COM ATÉ 2 ÁGUAS, INCLUSO TRANSPORTE VERTICAL. AF_06/2016	M2	70,00	100,00%
8.2	REVISÃO GERAL DE TELHADO DE TELHAS CERÂMICAS	362,32	362,32	100,00%
8.3	TRAMA DE MADEIRA COMPOSTA POR RIPAS, CAIBROS E TERÇAS PARA TELHADOS DE ATÉ 2 ÁGUAS PARA TELHA DE ENCAIXE DE CERÂMICA OU DE CONCRETO, INCLUSO TRANSPORTE VERTICAL. AF_12/2015	M2	30,00	100,00%
8.4	FORRO EM RÉGUAS DE PVC, FRISADO, PARA AMBIENTES RESIDENCIAIS, INCLUSIVE ESTRUTURA DE FIXAÇÃO. AF_05/2017_P	M2	192,00	100,00%
8.5	CALHA EM CHAPA DE AÇO GALVANIZADO NÚMERO 24, DESENVOLVIMENTO DE 50 CM, INCLUSO TRANSPORTE VERTICAL. AF_06/2016	M	13,00	100,00%
9	PINTURA			
9.1	APLICAÇÃO MANUAL DE PINTURA COM TINTA LÁTEX ACRÍLICA EM PAREDES, DUAS DEMÃOS. AF_06/2014	M2	935,12	100,00%
9.2	PINTURA ESMALTE FOSCO EM MADEIRA, DUAS DEMAOS	M2	52,92	100,00%
9.3	CAIACAO INT OU EXT SOBRE REVESTIMENTO LISO CIADOCACAO DE FIXADOR COM COM DUAS DEMAOS	M2	133,00	100,00%
9.4	PINTURA ESMALTE ACETINADO, DUAS DEMAOS, SOBRE SUPERFÍCIE METALICA	M2	28,60	100,00%
9.5	PINTOR DE LETREIROS COM ENCARGOS COMPLEMENTARES	H	20,00	100,00%
9.6	APLICAÇÃO E LIXAMENTO DE MASSA LÁTEX EM PAREDES, DUAS DEMÃOS. AF_06/2014	M2	426,00	100,00%
10	LOUÇAS E METAIS			
10.1	VASO SANITARIO SIFONADO CONVENCIONAL COM LOUÇA BRANCA - FORNECIMENTO E INSTALAÇÃO. AF_10/2016	UN	4,00	100,00%
10.2	ASSENTO SANITARIO DE PLASTICO, TIPO CONVENCIONAL	UN	4,00	100,00%

Rua Foteleza S/N Centro- CEP: 65.930-000 - Açailândia/MA.

Este documento encontra-se registrado no Conselho Regional de Engenharia e Agronomia do Estado do Maranhão, vinculado à Certidão nº 830885/2020, em 14/07/2020



Certidão nº 830885/2020

04/07/2022, 14:19

Chave de Impressão: 9CwC1

O documento neste ato registrado foi emitido em 14/07/2020 e contém 1 folhas





PREFEITURA MUNICIPAL DE AÇAILÂNDIA
SECRETARIA MUNICIPAL DE EDUCAÇÃO



10.3	CAIXA DE DESCARGA DE PLASTICO EXTERNA, DE *9* L, PUXADOR FIO DE NYLON, NAO INCLUSO CANO, BOLSA, ENGATE	UN	4,00	100,00%
10.4	ENGATE FLEXÍVEL EM PLÁSTICO BRANCO, 1/2" X 30CM - FORNECIMENTO E INSTALAÇÃO. AF_12/2013	UN	4,00	100,00%
10.5	LAVATÓRIO LOUÇA BRANCA COM COLUNA, *44 X 35,5* CM, PADRÃO POPULAR - FORNECIMENTO E INSTALAÇÃO. AF_12/2013	UN	2,00	100,00%
10.6	SIFÃO DO TIPO GARRAFA/COPO EM PVC 1.1/4" X 1.1/2" - FORNECIMENTO E INSTALAÇÃO. AF_12/2013	UN	3,00	100,00%
10.7	TANQUE DE MÁRMORE SINTÉTICO SUSPENSO, 22L OU EQUIVALENTE, INCLUSO SIFÃO TIPO GARRAFA EM PVC, VÁLVULA PLÁSTICA E TORNEIRA DE METAL CROMADO PADRÃO POPULAR - FORNECIMENTO E INSTALAÇÃO. AF_12/2013	UN	1,00	100,00%
10.8	TORNEIRA PLÁSTICA 3/4" PARA TANQUE - FORNECIMENTO E INSTALAÇÃO. AF_12/2013	UN	4,00	100,00%
11	INSTALAÇÕES ELÉTRICAS 220V			
11.1	QUADRO DE DISTRIBUICAO DE ENERGIA EM CHAPA DE ACO GALVANIZADO, PARA 12 DISJUNTORES TERMOMAGNETICOS MONOPOLARES, COM BARRAMENTO TRIFASICO E NEUTRO - FORNECIMENTO E INSTALACAO	UN	1,00	100,00%
11.2	DISJUNTOR TERMOMAGNETICO TRIPOLAR PADRAO NEMA (AMERICANO) 60 A 100A 240V, FORNECIMENTO E INSTALACAO	UN	1,00	100,00%
11.3	DISJUNTOR MONOPOLAR TIPO DIN, CORRENTE NOMINAL DE 20A - FORNECIMENTO E INSTALAÇÃO. AF_04/2016	UN	10,00	100,00%
11.4	DISJUNTOR MONOPOLAR TIPO DIN, CORRENTE NOMINAL DE 16A - FORNECIMENTO E INSTALAÇÃO. AF_04/2016	UN	4,00	100,00%
11.5	CABO DE COBRE FLEXÍVEL ISOLADO, 2,5 MM², ANTI-CHAMA 450/750 V, PARA CIRCUITOS TERMINAIS - FORNECIMENTO E INSTALAÇÃO. AF_12/2015	M	320,00	100,00%
11.6	CABO DE COBRE FLEXÍVEL ISOLADO, 6 MM², ANTI-CHAMA 450/750 V, PARA CIRCUITOS TERMINAIS - FORNECIMENTO E INSTALAÇÃO. AF_12/2015	M	60,00	100,00%
11.7	CABO DE COBRE FLEXÍVEL ISOLADO, 25 MM², ANTI-CHAMA 450/750 V, PARA DISTRIBUIÇÃO - FORNECIMENTO E INSTALAÇÃO. AF_12/2015	M	15,00	100,00%
11.8	CAIXA DE PASSAGEM, EM PVC, DE 4" X 2", PARA ELETRODUTO FLEXIVEL CORRUGADO	UN	56,00	100,00%
11.9	ELETRODUTO PVC FLEXIVEL CORRUGADO, COR AMARELA, DE 25 MM	M	100,00	100,00%
11.10	INTERRUPTOR SIMPLES (1 MÓDULO), 10A/250V, INCLUINDO SUPORTE E PLACA - FORNECIMENTO E INSTALAÇÃO. AF_12/2015	UN	12,00	100,00%
11.11	INTERRUPTOR SIMPLES (2 MÓDULOS) COM 1 TOMADA DE EMBUTIR 2P+T 10 A, INCLUINDO SUPORTE E PLACA - FORNECIMENTO E INSTALAÇÃO. AF_12/2015	UN	4,00	100,00%
11.12	TOMADA BAIXA DE EMBUTIR (1 MÓDULO), 2P+T 10 A, INCLUINDO SUPORTE E PLACA - FORNECIMENTO E INSTALAÇÃO. AF_12/2015	UN	8,00	100,00%
11.13	TOMADA MÉDIA DE EMBUTIR (1 MÓDULO), 2P+T 10 A, INCLUINDO SUPORTE E PLACA - FORNECIMENTO E INSTALAÇÃO. AF_12/2015	UN	13,00	100,00%
11.14	TOMADA ALTA DE EMBUTIR (1 MÓDULO), 2P+T 10 A, INCLUINDO SUPORTE E PLACA - FORNECIMENTO E INSTALAÇÃO. AF_12/2015	UN	9,00	100,00%
11.15	TOMADA ALTA DE EMBUTIR (1 MÓDULO), 2P+T 20 A, INCLUINDO SUPORTE E PLACA - FORNECIMENTO E INSTALAÇÃO. AF_12/2015	UN	10,00	100,00%
11.16	LÂMPADA FLUORESCENTE ESPIRAL BRANCA 45 W, BASE E27 - FORNECIMENTO E INSTALAÇÃO	UN	26,00	100,00%
11.17	LÂMPADA FLUORESCENTE COMPACTA 3U BRANCA 20 W, BASE E27 - FORNECIMENTO E INSTALAÇÃO	UN	6,00	100,00%
12	SISTEMA DE PROTEÇÃO CONTRA INCÊNDIO			

Rua Foteleza S/N Centro- CEP: 65.930-000 - Açailândia/MA.

Este documento encontra-se registrado no Conselho Regional de Engenharia e Agronomia do Estado do Maranhão, vinculado à Certidão nº 830885/2020, em 14/07/2020 em



Certidão nº 830885/2020

04/07/2022, 14:19

Chave de Impressão: 9CwC1

O documento neste ato registrado foi emitido em 14/07/2020 e contém 1 folhas





PREFEITURA MUNICIPAL DE AÇAILÂNDIA
SECRETARIA MUNICIPAL DE EDUCAÇÃO



Este documento encontra-se registrado no Conselho Regional de Engenharia e Agronomia do Estado do Maranhão, vinculado à Certidão nº 830885/2020, em 14/07/2020 emitida em



ITEM	DESCRIÇÃO	UND	QUANTIDADE CONTRATUAL	% EXECUTADO UNITÁRIO R\$
1				
1.1	PLACA DE OBRA EM CHAPA DE AÇO GALVANIZADO	M2	6,00	100,00%
2	PAREDES E PAINÉIS			
2.1	DEMOLIÇÃO DE ALVENARIA DE TIJOLO MACIÇO, DE FORMA MANUAL, SEM REAPROVEITAMENTO. AF_12/2017	M3	63,05	100,00%
2.2	ALVENARIA DE VEDAÇÃO DE BLOCOS CERÂMICOS FURADOS NA HORIZONTAL DE 9X19X19CM (ESPESSURA 9CM) DE PAREDES COM ÁREA LÍQUIDA MAIOR OU IGUAL A 6M² COM VÃOS E ARGAMASSA DE ASSENTAMENTO COM PREPARO MANUAL. AF_06/2014	M2	56,00	100,00%
3	REVESTIMENTO DE PAREDES INTERNA E EXTERNO			
3.1	DEMOLIÇÃO DE ARGAMASSAS, DE FORMA MANUAL, SEM REAPROVEITAMENTO. AF_12/2017	M2	45,00	100,00%
3.2	CHAPISCO APLICADO EM ALVENARIAS E ESTRUTURAS DE CONCRETO INTERNAS, COM COLHER DE PEDREIRO. ARGAMASSA TRAÇO 1:3 COM PREPARO EM BETONEIRA 400L. AF_06/2014	M2	157,00	100,00%
3.3	MASSA ÚNICA, PARA RECEBIMENTO DE PINTURA, EM ARGAMASSA TRAÇO 1:2:8, PREPARO MECÂNICO COM BETONEIRA 400L, APLICADA MANUALMENTE EM FACES INTERNAS DE PAREDES, ESPESSURA DE 10MM, COM EXECUÇÃO DE TALISCAS. AF_06/2014	M2	157,00	100,00%
3.4	REVESTIMENTO CERÂMICO PARA PAREDES INTERNAS COM PLACAS TIPO ESMALTADA EXTRA DE DIMENSÕES 33X45 CM APLICADAS EM AMBIENTES DE ÁREA MENOR QUE 5 M² NA ALTURA INTEIRA DAS PAREDES. AF_06/2014	M2	84,60	100,00%
4	PISO E CALÇADAS			
4.1	AJUDANTE DE PEDREIRO COM ENCARGOS COMPLEMENTARES	H	24,00	100,00%
4.2	DEMOLIÇÃO DE REVESTIMENTO CERÂMICO, DE FORMA MANUAL, SEM REAPROVEITAMENTO. AF_12/2017	M2	354,73	100,00%
4.3	PISO CIMENTADO TRAÇO 1:3 (CIMENTO E AREIA) ACABAMENTO LISO ESPESSURA 3,5CM, PREPARO MANUAL DA ARGAMASSA	M2	24,50	100,00%
4.4	CONTRAPISO EM ARGAMASSA TRAÇO 1:4 (CIMENTO E AREIA), PREPARO MANUAL, APLICADO EM ÁREAS SECAS SOBRE LAJE, ADERIDO, ESPESSURA 3CM. AF_06/2014	M2	6,00	100,00%
4.5	REVESTIMENTO CERÂMICO PARA PISO COM PLACAS TIPO ESMALTADA EXTRA DE DIMENSÕES 45X45 CM APLICADA EM AMBIENTES DE ÁREA MAIOR QUE 10 M2. AF_06/2014	M2	354,73	100,00%
	EXECUÇÃO DE PASSEIO (CALÇADA) OU PISO DE CONCRETO COM			

Rua Foteleza S/N Centro- CEP: 65.930-000 - Açailândia/MA.

Certidão nº 830885/2020
04/07/2022, 14:19

Chave de Impressão: 9CWC1

O documento neste ato registrado foi emitido em 14/07/2020 e contém 1 folhas





PREFEITURA MUNICIPAL DE AÇAILÂNDIA
SECRETARIA MUNICIPAL DE EDUCAÇÃO



4.6	CONCRETO MOLDADO IN LOCO, USINADO, ACABAMENTO CONVENCIONAL, NÃO ARMADO. AF_07/2016	M3	1,20	100,00%
5 ESQUADRIAS				
5.1	KIT DE PORTA DE MADEIRA PARA PINTURA, SEMI-OCA (LEVE OU MÉDIA), PADRÃO POPULAR, 90X210CM, ESPESSURA DE 3,5CM. ITENS INCLUSOS: DOBRADIÇAS, MONTAGEM E INSTALAÇÃO DO BATENTE, FECHADURA COM EXECUÇÃO DO FURO - FORNECIMENTO E INSTALAÇÃO. AF_08/2015	UN	7,00	100,00%
5.2	PORTAO DE FERRO EM CHAPA GALVANIZADA PLANA 14 GSG	M2	3,30	100,00%
5.3	FECHADURA DE EMBUTIR COM CILINDRO, EXTERNA, COMPLETA, ACABAMENTO PADRÃO POPULAR, INCLUSO EXECUÇÃO DE FURO - FORNECIMENTO E INSTALAÇÃO. AF_08/2015	UN	2,00	100,00%
5.4	VIDRO FANTASIA TIPO CANELADO, ESPESSURA 4MM	M2	11,00	100,00%
6 COBERTURA				
6.1	TELHAMENTO COM TELHA CERÂMICA CAPA-CANAL, TIPO PLAN, COM ATÉ 2 ÁGUAS, INCLUSO TRANSPORTE VERTICAL. AF_06/2016	M2	50,00	100,00%
6.2	REVISÃO GERAL DE TELHADO DE TELHAS CERÂMICAS	M²	881,50	100,00%
6.3	FORRO EM DRYWALL, PARA AMBIENTES RESIDENCIAIS, INCLUSIVE ESTRUTURA DE FIXAÇÃO. AF_05/2017_P	M2	369,16	100,00%
6.4	TRAMA DE MADEIRA COMPOSTA POR RIPAS, CAIBROS E TERÇAS PARA TELHADOS DE ATÉ 2 ÁGUAS PARA TELHA DE ENCAIXE DE CERÂMICA OU DE CONCRETO, INCLUSO TRANSPORTE VERTICAL. AF_12/2015	M2	30,00	100,00%
6.5	CALHA EM CHAPA DE AÇO GALVANIZADO NÚMERO 24, DESENVOLVIMENTO DE 50 CM, INCLUSO TRANSPORTE VERTICAL. AF_06/2016	M	9,00	100,00%
7 PINTURA				
7.1	APLICAÇÃO MANUAL DE PINTURA COM TINTA LÁTEX ACRÍLICA EM PAREDES, DUAS DEMÃOS. AF_06/2014	M2	2.175,41	100,00%
7.2	PINTURA ESMALTE ACETINADO, DUAS DEMAOS, SOBRE SUPERFICIE METALICA	M2	52,80	100,00%
7.3	PINTURA ESMALTE FOSCO EM MADEIRA, DUAS DEMAOS	M2	33,60	100,00%
7.4	CAIACAO INT OU EXT SOBRE REVESTIMENTO LISO C/ADOCAO DE FIXADOR COM COM DUAS DEMAOS	M2	708,40	100,00%
7.5	PINTOR DE LETREIROS COM ENCARGOS COMPLEMENTARES	H	20,00	100,00%
8 LOUÇAS E METAIS				
8.1	GRANITO PARA BANCADA, POLIDO, TIPO ANDORINHA/ QUARTZ/ CASTELO/ CORUMBA OU OUTROS EQUIVALENTES DA REGIAO, E= *2,5* CM	M2	2,08	100,00%
8.2	CUBA ACO INOX (AISI 304) DE EMBUTIR COM VALVULA 3 1/2 ". DE *46 X 30 X 12* CM	UN	2,00	100,00%
8.3	TANQUE DUPLO EM MARMORE SINTETICO COM CUBA LISA E ESFREGADOR, *110 X 60* CM	UN	1,00	100,00%
8.4	SIFAO PLASTICO TIPO COPO PARA PIA OU LAVATORIO, 1 X 1.1/2 "	UN	2,00	100,00%
8.5	SIFAO PLASTICO TIPO COPO PARA TANQUE, 1.1/4 X 1.1/2 "	UN	2,00	100,00%
8.6	TORNEIRA CROMADA DE PAREDE PARA COZINHA COM AREJADOR, PADRAO POPULAR, 1/2 " OU 3/4 " (REF 1159)	UN	2,00	100,00%
8.7	TORNEIRA PLASTICA PARA TANQUE 1/2 " OU 3/4 " COM BICO PARA MANGUEIRA	UN	2,00	100,00%
9 INSTALAÇÃO SANITÁRIO				
9.1	TUBO PVC, SERIE NORMAL, ESGOTO PREDIAL, DN 40 MM, FORNECIDO E INSTALADO EM RAMAL DE DESCARGA OU RAMAL DE ESGOTO SANITÁRIO. AF_12/2014	M	5,00	100,00%
9.2	TUBO PVC, SERIE NORMAL, ESGOTO PREDIAL, DN 75 MM, FORNECIDO E INSTALADO EM RAMAL DE DESCARGA OU RAMAL DE ESGOTO SANITÁRIO. AF_12/2014	M	10,00	100,00%
	CAIXA DE INSPEÇÃO EM CONCRETO PRÉ-MOLDADO DN 60CM COM TAMPA			

Rua Foteleza S/N Centro- CEP: 65.930-000 -Açailândia/MA.

Este documento encontra-se registrado no Conselho Regional de Engenharia e Agronomia do Estado do Maranhão, vinculado à Certidão nº 830885/2020, em 14/07/2020 em



Certidão nº 830885/2020
04/07/2022, 14:19
Chave de Impressão: 9CwC1

O documento neste ato registrado foi emitido em 14/07/2020 e contém 1 folhas





PREFEITURA MUNICIPAL DE AÇAILÂNDIA
SECRETARIA MUNICIPAL DE EDUCAÇÃO



9.3	H= 60CM - FORNECIMENTO E INSTALACAO	UN	1,00	100,00%
9.4	RASGO EM CONTRAPISO PARA RAMAIS/ DISTRIBUIÇÃO COM DIÂMETROS MAIORES QUE 40 MM E MENORES OU IGUAIS A 75 MM. AF_05/2015	M	5,00	100,00%
9.5	RASGO EM CONTRAPISO PARA RAMAIS/ DISTRIBUIÇÃO COM DIÂMETROS MAIORES QUE 75 MM. AF_05/2015	M	10,00	100,00%
10	INSTALAÇÕES ELÉTRICAS			
10.1	QUADRO DE DISTRIBUICAO DE ENERGIA EM CHAPA DE ACO GALVANIZADO, PARA 12 DISJUNTORES TERMOMAGNETICOS MONOPOLARES, COM BARRAMENTO TRIFASICO E NEUTRO - FORNECIMENTO E INSTALACAO	UN	1,00	100,00%
10.2	DISJUNTOR TERMOMAGNETICO TRIPOLAR PADRAO NEMA (AMERICANO) 60 A 100A 240V, FORNECIMENTO E INSTALACAO	UN	1,00	100,00%
10.3	DISJUNTOR MONOPOLAR TIPO DIN, CORRENTE NOMINAL DE 20A - FORNECIMENTO E INSTALAÇÃO. AF_04/2016	UN	25,00	100,00%
10.4	DISJUNTOR MONOPOLAR TIPO DIN, CORRENTE NOMINAL DE 16A - FORNECIMENTO E INSTALAÇÃO. AF_04/2016	UN	6,00	100,00%
10.5	CABO DE COBRE FLEXIVEL ISOLADO, 2,5 MM², ANTI-CHAMA 450/750 V, PARA CIRCUITOS TERMINAIS - FORNECIMENTO E INSTALAÇÃO. AF_12/2015	M	750,00	100,00%
10.6	CABO DE COBRE FLEXIVEL ISOLADO, 6 MM², ANTI-CHAMA 450/750 V, PARA CIRCUITOS TERMINAIS - FORNECIMENTO E INSTALAÇÃO. AF_12/2015	M	150,00	100,00%
10.7	CABO DE COBRE FLEXIVEL ISOLADO, 25 MM², ANTI-CHAMA 450/750 V, PARA DISTRIBUIÇÃO - FORNECIMENTO E INSTALAÇÃO. AF_12/2015	M	80,00	100,00%
10.8	CAIXA DE PASSAGEM, EM PVC, DE 4" X 2", PARA ELETRODUTO FLEXIVEL CORRUGADO	UN	120,00	100,00%
10.9	ELETRODUTO PVC FLEXIVEL CORRUGADO, COR AMARELA, DE 25 MM	M	100,00	100,00%
10.10	INTERRUPTOR SIMPLES (1 MÓDULO), 10A/250V, INCLUINDO SUPORTE E PLACA - FORNECIMENTO E INSTALAÇÃO. AF_12/2015	UN	16,00	100,00%
10.11	INTERRUPTOR SIMPLES (2 MÓDULOS) COM 1 TOMADA DE EMBUTIR 2P+T 10 A, INCLUINDO SUPORTE E PLACA - FORNECIMENTO E INSTALAÇÃO. AF_12/2015	UN	10,00	100,00%
10.12	INTERRUPTOR SIMPLES (3 MÓDULOS), 10A/250V, INCLUINDO SUPORTE E PLACA - FORNECIMENTO E INSTALAÇÃO. AF_12/2015	UN	1,00	100,00%
10.13	TOMADA BAIXA DE EMBUTIR (1 MÓDULO), 2P+T 10 A, INCLUINDO SUPORTE E PLACA - FORNECIMENTO E INSTALAÇÃO. AF_12/2015	UN	21,00	100,00%
10.14	TOMADA MÉDIA DE EMBUTIR (1 MÓDULO), 2P+T 10 A, INCLUINDO SUPORTE E PLACA - FORNECIMENTO E INSTALAÇÃO. AF_12/2015	UN	26,00	100,00%
10.15	TOMADA ALTA DE EMBUTIR (1 MÓDULO), 2P+T 10 A, INCLUINDO SUPORTE E PLACA - FORNECIMENTO E INSTALAÇÃO. AF_12/2015	UN	21,00	100,00%
10.16	TOMADA ALTA DE EMBUTIR (1 MÓDULO), 2P+T 20 A, INCLUINDO SUPORTE E PLACA - FORNECIMENTO E INSTALAÇÃO. AF_12/2015	UN	25,00	100,00%
10.17	LÂMPADA FLUORESCENTE ESPIRAL BRANCA 45 W, BASE E27 - FORNECIMENTO E INSTALAÇÃO	UN	74,00	100,00%
10.18	LÂMPADA FLUORESCENTE COMPACTA 3U BRANCA 20 W, BASE E27 - FORNECIMENTO E INSTALAÇÃO	UN	5,00	100,00%
11	SISTEMA DE PROTEÇÃO CONTRA INCÊNDIO			
11.1	EXTINTOR INCENDIO TP PO QUÍMICO 6KG - FORNECIMENTO E INSTALACAO	UN	3,00	100,00%
11.2	EXTINTOR DE INCENDIO PORTATIL COM CARGA DE PO QUIMICO SECO (PQS) DE 6 KG, CLASSE BC	UN	1,00	100,00%
11.3	PLACA DE SINALIZACAO DE SEGURANCA CONTRA INCENDIO, FOTOLUMINESCENTE, RETANGULAR, *20 X 40* CM, EM PVC *2* MM ANTI-CHAMAS (SIMBOLOS, CORES E PICTOGRAMAS CONFORME NBR 13434)	UN	4,00	100,00%

Rua Foz de Iguazu S/N Centro- CEP: 65.930-000 - Açailândia/MA.

Este documento encontra-se registrado no Conselho Regional de Engenharia e Agronomia do Estado do Maranhão, vinculado à Certidão nº 830885/2020, em 14/07/2020 em



Certidão nº 830885/2020

04/07/2022, 14:19

Chave de Impressão: 9CwC1

O documento neste ato registrado foi emitido em 14/07/2020 e contém 1 folhas





Este documento encontra-se registrado no Conselho Regional de Engenharia e Agronomia do Estado do Maranhão, vinculado à Certidão nº 830885/2020, em 14/07/2020 em emitida



Certidão nº 830885/2020
04/07/2022, 14:19
Chave de Impressão: 9CwC1
O documento neste ato registrado foi emitido em 14/07/2020 e contém 1 folhas

Handwritten signature



11.4	PLACA DE SINALIZAÇÃO DE SEGURANÇA CONTRA INCÊNDIO, FOTOLUMINESCENTE, RETANGULAR, *13 X 26* CM, EM PVC *2* MM ANTI-CHAMAS (SIMBOLOS, CORES E PICTOGRAMAS CONFORME NBR 13434)	UN	12,00	100,00%
11.5	PINTURA ACRILICA PARA SINALIZAÇÃO HORIZONTAL EM PISO CIMENTADO	M2	16,00	100,00%
12	SERVIÇOS COMPLEMENTARES			
12.1	SERRALHEIRO COM ENCARGOS COMPLEMENTARES	H	8,00	100,00%
12.2	GUARDA-CORPO COM CORRIMAO EM TUBO DE AÇO GALVANIZADO 3/4"	M	2,00	100,00%
13	SERVIÇOS FINAIS			
13.1	LIMPEZA FINAL DA OBRA	M2	832,39	100,00%

IDENTIFICAÇÃO DO SIGNATÁRIO

<p>Contratante:</p> <p><i>Karla Janys Lima Nascimento</i></p> <p>PREFEITURA MUNICIPAL DE AÇAILÂNDIA SECRETÁRIA MUNICIPAL DE EDUCAÇÃO KARLA JANYS LIMA DE NASCIMENTO PORTARIA: Nº 636/2019 - GAB</p> <p><small>KARLA JANYS LIMA NASCIMENTO Secretária Municipal de Educação Port. 08/2020-GAB</small></p>	<p>Engenheiro Fiscal:</p> <p><i>Rogério Rosa Lopes</i></p> <p>ROGÉRIO ROSA LOPES Engenheiro Civil CREA - RNP: 2607151937</p> <p>ART. DE FISCALIZAÇÃO Nº MA20190231146</p>
---	--

Açailândia (MA), 08 de junho de 2020

Rua Foteleza S/N Centro- CEP: 65.930-000 -Açailândia/MA.



PREFEITURA MUNICIPAL DE AÇAILÂNDIA
SECRETARIA MUNICIPAL DE EDUCAÇÃO

ATESTADO DE CAPACIDADE TÉCNICA

ATESTAMOS, para os devidos fins de direito, que **LUCIO GERALDO VIANA RODRIGUES**, responsável técnico, residente na Rua Rio de Janeiro nº 75, bairro Novo Horizonte, CEP 68503-350, Cidade Marabá, Estado Pará, inscrita no CPF sob o nº 045.602.566-91, ENGENHEIRO CIVIL, CREA nº 03068-D-DF, ART de EXECUÇÃO Nº **MA20180226948**, executou os serviços de engenharia abaixo discriminados, de maneira satisfatória, cumprindo com todas as suas responsabilidades não restando nada que a desabone.

DADOS DA OBRA/SERVIÇO	
• Contrato:	Nº 003/TP/004/2018 – Secretária Municipal de Infraestrutura e Urbanismo (Proc. ADM. Nº 16246/2018)
OBJETO DO CONTRATO: Reforma e ampliação da escola Monteiro Lobato e da escola Rafael de Almeida Ribeiro da rede municipal de ensino, de interesse da Secretária municipal de Educação, no Município de Açailândia -MA.	
Período de realização: 10/12/2018 a 07/06/2019;	
DADOS DO CONTRATANTE	
Nome ou Razão Social	Prefeitura Municipal de Açailândia - MA
CPF ou CNPJ	07.000.268/0001-72
UNIDADE ADMINISTRATIVA	
Nome ou Razão Social	Secretaria Municipal de Educação
CPF ou CNPJ	06.081.359/0001-17
DADOS DA PESSOA JURÍDICA CONTRATADA	
Nome ou Razão Social	W. Barros Ferreira Eireli-ME
CPF ou CNPJ	14.573.208/0001-04
DADOS DOS RESPONSÁVEIS TÉCNICOS	
Nome Completo	Lucio Geraldo Viana Rodrigues
Título Profissional	Engenheiro Civil
Registro Nacional Profissional (RNP)	0708110770 MA
Registro no CREA	03068-D-DF

Rua Foteleza S/N Centro– CEP: 65 930-000 –Açailândia/MA



Este documento encontra-se registrado no Conselho Regional de Engenharia e Agronomia do Estado do Maranhão, vinculado à Certidão nº 830885/2020, em 14/07/2020



Certidão nº 830885/2020
04/07/2022, 14:19
Chave de Impressão: 9CwC1

O documento neste ato registrado foi emitido em 14/07/2020 e contém 1 folhas





JANUÁRIO O MOD ERRETIOS
CONFERE COM O ORIGINAL

CONFERE COM O ORIGINAL

Certifico que esta fotocópia é reprodução fiel do original que me foi exibido

Em: 03/03/2022

Simone Pereira Carvalho dos Santos
Presidente da CCL
Matriçula nº 7087-1



Estado do Maranhão
PREFEITURA MUNICIPAL DE AÇAILÂNDIA
SECRETARIA MUNICIPAL DE SAÚDE
CNPJ: 11.816.419/0001-32

ATESTADO DE CAPACIDADE TÉCNICA

ATESTAMOS, para os devidos fins de direito, que LUCIO GERALDO VIANA RODRIGUES, responsável técnico, residente na Rua Rio de Janeiro nº 75, bairro Novo Horizonte, CEP 68503-350, Cidade Marabá, Estado Pará, inscrito no CPF sob. o nº 045.602.566-91, ENGENHEIRO CIVIL, CREA nº 03068-D-DF, ART de EXECUÇÃO Nº MA 20200354131, executou os serviços de engenharia abaixo discriminados, de maneira satisfatória, cumprindo com todas as suas responsabilidades não restando que a desabone.

DADOS DA OBRA/SERVIÇO	
Contrato	Nº 001/TP/006/2019 – Secretaria Municipal de Saúde PROC. ADM. Nº 18348/2019
OBJETO DO CONTRATO: Contratação de empresa de engenharia civil para construção de uma Unidade de Terapia Intensiva Adulto (UTI-Tipo II).	
Período de Realização: 06 meses a partir da assinatura do contrato 29/01/2020.	
DADOS DO CONTRATANTE	
Nome ou Razão Social	Prefeitura Municipal de Açailândia -MA
Cnpj	07.000.268/0001-72
UNIDADE ADMINISTRATIVA	
Nome ou Razão Social	Secretaria Municipal de Saúde
Cnpj	11.816.419/0001-32
DADOS DA PESSOA JURIDICA CONTRATADA	
Razão Social	W BARROS FERREIRA EIRELI
CNPJ nº	14.573.208/0001-04
DADOS DO RESPONSÁVEL TÉCNICO	
Nome Completo	Lucio Geraldo Viana Rodrigues
Título Profissional	Engenheiro Civil
Registro Nacional Profissional (RNP)	0708110770 MA
Registro no CREA	03068-D-DF

DESCRIÇÃO DOS SERVIÇOS REALIZADOS							
ITEM	CÓDIGO	DESCRIÇÃO	FONTE	UND	QUANTIDADE	PREÇO UNITÁRIO R\$	PREÇO TOTAL R\$
1	SERVIÇOS PRELIMINARES						72.282,30
1.1	74209/001	PLACA DE OBRA EM CHAPA DE AÇO GALVANIZADO	SINAPI	M2	3,38	268,57	907,77



Original
Certifico que esta fotocópia e reprodução
fidel do original que me foi exibido
Em: 03/03/2022
Simone Pereira Carvalho dos Santos
Presidente da CCL
Matricula nº 7087-1

4.3	92793	CORTE E DOBRA DE AÇO CA-50, DIÂMETRO DE 8,0 MM, UTILIZADO EM ESTRUTURAS DIVERSAS, EXCETO LAJES. AF_12/2015	SINAPI	KG	86,64	4,85	420,20
4.4	92794	CORTE E DOBRA DE AÇO CA-50, DIÂMETRO DE 10,0 MM, UTILIZADO EM ESTRUTURAS DIVERSAS, EXCETO LAJES. AF_12/2015	SINAPI	KG	1.559,51	4,09	6.378,40
4.5	C1400	FORMA DE TÁBUAS DE 1" DE 3A. P/FUNDAÇÕES UTIL. 5 X	SEINFRA	M2	244,28	54,89	13.408,53
4.6	023521	PAREDE EM TIJOLO 9x19x19-20CM-CIMENTO/CAL/AREIA 1:4:4	SBC	M2	19,23	64,53	1.240,91
4.7	94965	CONCRETO FCK = 25MPA, TRAÇO 1:2,3:2,7 (CIMENTO/AREIA MÉDIA/ BRITA 1) - PREPARO MECÂNICO COM BETONEIRA 400 L. AF_07/2016	SINAPI	M3	26,24	255,73	6.710,36
4.8	74157/004	LANCAMENTO/APLICACAO MANUAL DE CONCRETO EM FUNDACOES	SINAPI	M3	26,24	74,85	1.964,06
4.9	98561	IMPERMEABILIZAÇÃO DE PAREDES COM ARGAMASSA DE CIMENTO E AREIA, COM ADITIVO IMPERMEABILIZANTE, E = 2CM. AF_06/2018	SINAPI	M2	141,93	23,51	3.336,77
4.10	74106/001	IMPERMEABILIZACAO DE ESTRUTURAS ENTERRADAS, COM TINTA ASFALTICA, DUAS DEMAOS.	SINAPI	M2	141,93	7,19	1.020,48
5	SUPER-ESTRUTURA						80.809,97
5.1	92791	CORTE E DOBRA DE AÇO CA-60, DIÂMETRO DE 5,0 MM, UTILIZADO EM ESTRUTURAS DIVERSAS, EXCETO LAJES. AF_12/2015	SINAPI	KG	803,82	4,89	3.930,68
5.2	92792	CORTE E DOBRA DE AÇO CA-50, DIÂMETRO DE 6,3 MM, UTILIZADO EM ESTRUTURAS DIVERSAS, EXCETO LAJES. AF_12/2015	SINAPI	KG	20,84	4,40	91,70
5.3	92793	CORTE E DOBRA DE AÇO CA-50, DIÂMETRO DE 8,0 MM, UTILIZADO EM ESTRUTURAS DIVERSAS, EXCETO LAJES. AF_12/2015	SINAPI	KG	266,53	4,85	1.292,67
5.4	92794	CORTE E DOBRA DE AÇO CA-50, DIÂMETRO DE 10,0 MM, UTILIZADO EM ESTRUTURAS DIVERSAS, EXCETO LAJES. AF_12/2015	SINAPI	KG	2.416,12	4,09	9.881,93
5.5	92430	MONTAGEM E DESMONTAGEM DE FÔRMA DE PILARES RETANGULARES E ESTRUTURAS SIMILARES COM ÁREA MÉDIA DAS SEÇÕES MENOR OU IGUAL A 0,25 M ² , PÉ-DIREITO SIMPLES, EM CHAPA DE MADEIRA COMPENSADA	SINAPI	M2	213,92	30,68	6.563,07

Em: 03/03/2017

Simone Pereira Carvalho dos Santos
Presidente da CCL
Matrícula nº 7087-1

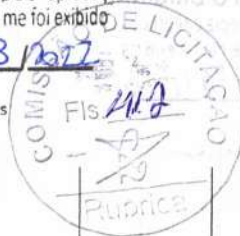

		ARGAMASSA DE ASSENTAMENTO COM PREPARO EM BETONEIRA. AF_06/2014						
6.3	93188	VERGA MOLDADA IN LOCO EM CONCRETO PARA PORTAS COM ATÉ 1,5 M DE VÃO. AF_03/2016	SINAPI	M	43,10	37,61	1.620,99	
6.4	93187	VERGA MOLDADA IN LOCO EM CONCRETO PARA JANELAS COM MAIS DE 1,5 M DE VÃO. AF_03/2016	SINAPI	M	72,20	42,31	3.054,78	
6.5	93197	CONTRAVERGA MOLDADA IN LOCO EM CONCRETO PARA VÃOS DE MAIS DE 1,5 M DE COMPRIMENTO. AF_03/2016	SINAPI	M	72,20	39,37	2.842,51	
7	COBERTURA						18.645,02	
7.1	92543	TRAMA DE MADEIRA COMPOSTA POR TERÇAS PARA TELHADOS DE ATÉ 2 ÁGUAS PARA TELHA ONDULADA DE FIBROCIMENTO, METÁLICA, PLÁSTICA OU TERMOACÚSTICA, INCLUSO TRANSPORTE VERTICAL. AF_07/2019	SINAPI	M2	255,56	10,61	2.711,49	
7.2	94207	TELHAMENTO COM TELHA ONDULADA DE FIBROCIMENTO E = 6 MM, COM RECOBRIMENTO LATERAL DE 1/4 DE ONDA PARA TELHADO COM INCLINAÇÃO MAIOR QUE 10°, COM ATÉ 2 ÁGUAS, INCLUSO IÇAMENTO. AF_07/2019	SINAPI	M2	255,56	32,69	8.354,26	
7.3	94229	CALHA EM CHAPA DE AÇO GALVANIZADO NÚMERO 24, DESENVOLVIMENTO DE 100 CM, INCLUSO TRANSPORTE VERTICAL. AF_07/2019	SINAPI	M	39,50	97,64	3.856,78	
7.4	94231	RUFO EM CHAPA DE AÇO GALVANIZADO NÚMERO 24, CORTE DE 25 CM, INCLUSO TRANSPORTE VERTICAL. AF_07/2019	SINAPI	M	127,40	28,37	3.614,34	
7.5	96109	FORRO EM PLACAS DE GESSO, PARA AMBIENTES RESIDENCIAIS. AF_05/2017_P	SINAPI	M2	3,54	30,55	108,15	
8	ESQUADRIAS						40.658,71	
8.1	90841	KIT DE PORTA DE MADEIRA PARA PINTURA, SEMI-OCA (LEVE OU MÉDIA), PADRÃO MÉDIO, 60X210CM, ESPESURA DE 3,5CM, ITENS INCLUSOS: DOBRADIÇAS, MONTAGEM E INSTALAÇÃO DO BATENTE, FECHADURA COM EXECUÇÃO DO FURO -	SINAPI	UN	2,00	596,08	1.192,16	

CONFERE COM O ORIGINAL

Certifico que esta fotocópia e reprodução
fiel ao original que me foi exibido.

Em 03/03/2017

Simone Pereira Carvalho dos Santos
Presidente da CCI
Matricula nº 7087-1

8.11	00011552	PERFIL U / CANALETA DE ALUMINIO, DE ABAS IGUAIS, 1/2" (1,27 X 1,27 CM), PARA PORTA OU JANELA DE CORRER	SINAPI	M	24,80	7,35	182,28
8.12	72119	VIDRO TEMPERADO INCOLOR, ESPESSURA 8MM, FORNECIMENTO E INSTALACAO, INCLUSIVE MASSA PARA VEDACAO	SINAPI	M2	9,60	173,56	1.666,18
8.13	84088	PEITORIL EM MARMORE BRANCO, LARGURA DE 15CM, ASSENTADO COM ARGAMASSA TRACO 1:4 (CIMENTO E AREIA MEDIA), PREPARO MANUAL DA ARGAMASSA	SINAPI	M	58,80	74,17	4.361,20
8.14	98689	SOLEIRA EM GRANITO, LARGURA 15 CM, ESPESSURA 2,0 CM. AF_06/2018	SINAPI	M	8,60	69,31	596,07
9	REVESTIMENTO						46.726,39
9.1	87879	CHAPISCO APLICADO EM ALVENARIAS E ESTRUTURAS DE CONCRETO INTERNAS, COM COLHER DE PEDREIRO. ARGAMASSA TRAÇO 1:3 COM PREPARO EM BETONEIRA 400L. AF_06/2014	SINAPI	M2	1.993,33	2,36	4.704,26
9.2	87547	MASSA ÚNICA, PARA RECEBIMENTO DE PINTURA, EM ARGAMASSA TRAÇO 1:2:8, PREPARO MECÂNICO COM BETONEIRA 400L, APLICADA MANUALMENTE EM FACES INTERNAS DE PAREDES, ESPESSURA DE 10MM, COM EXECUÇÃO DE TALISCAS. AF_06/2014	SINAPI	M2	1.369,87	12,11	16.589,13
9.3	87529	MASSA ÚNICA, PARA RECEBIMENTO DE PINTURA, EM ARGAMASSA TRAÇO 1:2:8, PREPARO MECÂNICO COM BETONEIRA 400L, APLICADA MANUALMENTE EM FACES INTERNAS DE PAREDES, ESPESSURA DE 20MM, COM EXECUÇÃO DE TALISCAS. AF_06/2014	SINAPI	M2	623,46	18,57	11.577,65
9.4	89170	(COMPOSIÇÃO REPRESENTATIVA) DO SERVIÇO DE REVESTIMENTO CERÂMICO PARA PAREDES INTERNAS, MEIA PAREDE, OU PAREDE INTEIRA, PLACAS GRÊS OU SEMI-GRÊS DE 20X20 CM, PARA EDIFICAÇÕES HABITACIONAIS UNIFAMILIAR (CASAS) E EDIFICAÇÕES PÚBLICAS PADRÃO. AF_11/2014	SINAPI	M2	298,33	42,64	12.720,79
9.5	012079	ANDAIME INTERNO PARA ALVENARIAS-	SBC	UN	4,00	165,64	662,56



CONFERE COM O ORIGINAL
Certifico que esta fotocópia e reprodução
fiel do original que me foi exibido

Em: 03/03/2022

Simone Pereira Carvalho dos Santos
Presidente da CCL
Matrícula nº 7087-1

42

11.3	91928	CABO DE COBRE FLEXÍVEL ISOLADO, 4 MM ² , ANTI-CHAMA 450/750 V, PARA CIRCUITOS TERMINAIS - FORNECIMENTO E INSTALAÇÃO. AF_12/2015	SINAPI	M	3.972,95	3,02	11.998,31
11.4	91930	CABO DE COBRE FLEXÍVEL ISOLADO, 6 MM ² , ANTI-CHAMA 450/750 V, PARA CIRCUITOS TERMINAIS - FORNECIMENTO E INSTALAÇÃO. AF_12/2015	SINAPI	M	270,00	4,60	1.242,00
11.5	92989	CABO DE COBRE FLEXÍVEL ISOLADO, 70 MM ² , ANTI-CHAMA 450/750 V, PARA DISTRIBUIÇÃO - FORNECIMENTO E INSTALAÇÃO. AF_12/2015	SINAPI	M	70,00	35,28	2.469,60
11.6	92985	CABO DE COBRE FLEXÍVEL ISOLADO, 35 MM ² , ANTI-CHAMA 450/750 V, PARA DISTRIBUIÇÃO - FORNECIMENTO E INSTALAÇÃO. AF_12/2015	SINAPI	M	189,46	18,21	3.450,07
11.7	92987	CABO DE COBRE FLEXÍVEL ISOLADO, 50 MM ² , ANTI-CHAMA 450/750 V, PARA DISTRIBUIÇÃO - FORNECIMENTO E INSTALAÇÃO. AF_12/2015	SINAPI	M	200,00	26,20	5.240,00
11.8	92991	CABO DE COBRE FLEXÍVEL ISOLADO, 95 MM ² , ANTI-CHAMA 450/750 V, PARA DISTRIBUIÇÃO - FORNECIMENTO E INSTALAÇÃO. AF_12/2015	SINAPI	M	300,00	47,22	14.166,00
11.9	91941	CAIXA RETANGULAR 4" X 2" BAIXA (0,30 M DO PISO), PVC, INSTALADA EM PAREDE - FORNECIMENTO E INSTALAÇÃO. AF_12/2015	SINAPI	UN	218,00	5,26	1.146,68
11.10	C0621	CAIXA DE LIGAÇÃO EM CHAPA AÇO ESTAMPADA, 3"X3", 4"X2", 4"X4"	SEINFRA	UN	3,00	6,12	18,36
11.11	92870	CAIXA RETANGULAR 4" X 4" ALTA (2,00 M DO PISO), METÁLICA, INSTALADA EM PAREDE - FORNECIMENTO E INSTALAÇÃO. AF_12/2015	SINAPI	UN	5,00	19,19	95,95
11.12	00010569	CAIXA DE PASSAGEM OCTOGONAL 4 X4, EM AÇO ESMALTADA, COM FUNDO MOVEL SIMPLES	SINAPI	UN	97,00	2,40	232,80
11.13	74130/001	DISJUNTOR TERMOMAGNETICO MONOPOLAR PADRAO NEMA (AMERICANO) 10 A 30A 240V, FORNECIMENTO E INSTALACAO	SINAPI	UN	63,00	10,78	679,14
11.14	74130/006	DISJUNTOR TERMOMAGNETICO TRIPOLAR PADRAO NEMA (AMERICANO) 125 A 150A 240V, FORNECIMENTO E INSTALACAO	SINAPI	UN	2,00	304,33	608,66



CONFERE COM O ORIGINAL
Certifico que esta fotocopia e reprodução
é fiel ao original que me foi exibido
Em: 03/03/2012

Simone Pereira Carvalho dos Santos
Presidente da CCL
Matricula nº 7087-1

11.28	S03396	Ponto de tomada 3p para chuveiro elétrico até 4000 va, com eletroduto de pvc flexível sanfonado embutido Ø 3/4", inclusive aterramento	ORSE	un	6,00	144,03	864,18
11.29	S03397	Ponto de tomada 3p para ar condicionado até 3000 va, com eletroduto de pvc flexível sanfonado embutido Ø 3/4", incluindo conjunto astop/30a-220v, inclusive aterramento	ORSE	un	10,00	149,82	1.498,20
11.30	00038774	LUMINARIA DE EMERGENCIA 30 LEDS, POTENCIA 2 W, BATERIA DE LITIO, AUTONOMIA DE 6 HORAS	SINAPI	UN	19,00	31,25	593,75
11.31	I12699	Luminária de emergência, de sobrepor, tipo balizamento com bloco autônomo, com autonomia de 3h, modelo LLE 1106-1DFB, da KBR ou similar	ORSE	un	7,00	153,23	1.072,61
11.32	74131/006	QUADRO DE DISTRIBUICAO DE ENERGIA DE EMBUTIR, EM CHAPA METALICA, PARA 32 DISJUNTORES TERMOMAGNETICOS MONOPOLARES, COM BARRAMENTO TRIFASICO E NEUTRO, FORNECIMENTO E INSTALACAO	SINAPI	UN	3,00	982,24	2.946,72
11.33	91996	TOMADA MÉDIA DE EMBUTIR (1 MÓDULO), 2P+T 10 A, INCLUINDO SUPORTE E PLACA - FORNECIMENTO E INSTALAÇÃO. AF_12/2015	SINAPI	UN	62,00	19,00	1.178,00
11.34	91997	TOMADA MÉDIA DE EMBUTIR (1 MÓDULO), 2P+T 20 A, INCLUINDO SUPORTE E PLACA - FORNECIMENTO E INSTALAÇÃO. AF_12/2015	SINAPI	UN	32,00	20,92	669,44
11.35	I12191	Tomada dupla, de embutir, para uso geral, 2p+t, ABNT, 20A, inclusive placa em pvc	ORSE	Un	87,00	10,16	883,92
11.36	062047	TOMADA UNIVERSAL 2 POLOS+TERRA COMPLETA COM TAMPA	SBC	UN	32,00	23,61	755,52
11.37	72337	TOMADA PARA TELEFONE DE 4 POLOS PADRAO TELEBRAS - FORNECIMENTO E INSTALACAO	SINAPI	UN	1,00	20,02	20,02
11.38	062206	ESPELHO PLASTICO PARA CAIXA 4"x2"	SBC	UN	3,00	5,81	17,43
12	INSTALAÇÃO SANITÁRIA						16.279,77
12.1	91792	(COMPOSIÇÃO REPRESENTATIVA) DO SERVIÇO DE INSTALAÇÃO DE TUBO DE PVC, SÉRIE NORMAL, ESGOTO PREDIAL, DN 40 MM (INSTALADO EM RAMAL DE DESCARGA OU RAMAL DE ESGOTO SANITÁRIO), INCLUSIVE	SINAPI	M	84,00	32,37	2.719,08



CONFERE COM O ORIGINAL
Certifico que esta fotocopia é reprodução
fiel do original que me foi exibido
Em: 03/03/2022

Simone Pereira Carvalho dos Santos
Presidente da CCL
Matrícula nº 7087-1

13		INSTALAÇÃO HIDRÁULICA					20.252,83	
13.1	91785	(COMPOSIÇÃO REPRESENTATIVA) DO SERVIÇO DE INSTALAÇÃO DE TUBOS DE PVC, SOLDÁVEL, ÁGUA FRIA, DN 25 MM (INSTALADO EM RAMAL, SUB-RAMAL, RAMAL DE DISTRIBUIÇÃO OU PRUMADA), INCLUSIVE CONEXÕES, CORTES E FIXAÇÕES, PARA PRÉDIOS. AF_10/2015	SINAPI	M	99,00	24,23	2.398,77	
13.2	91786	(COMPOSIÇÃO REPRESENTATIVA) DO SERVIÇO DE INSTALAÇÃO TUBOS DE PVC, SOLDÁVEL, ÁGUA FRIA, DN 32 MM (INSTALADO EM RAMAL, SUB-RAMAL, RAMAL DE DISTRIBUIÇÃO OU PRUMADA), INCLUSIVE CONEXÕES, CORTES E FIXAÇÕES, PARA PRÉDIOS. AF_10/2015	SINAPI	M	30,00	18,38	551,40	
13.3	91788	(COMPOSIÇÃO REPRESENTATIVA) DO SERVIÇO DE INSTALAÇÃO DE TUBOS DE PVC, SOLDÁVEL, ÁGUA FRIA, DN 50 MM (INSTALADO EM PRUMADA), INCLUSIVE CONEXÕES, CORTES E FIXAÇÕES, PARA PRÉDIOS. AF_10/2015	SINAPI	M	58,00	26,17	1.517,86	
13.4	91790	(COMPOSIÇÃO REPRESENTATIVA) DO SERVIÇO DE INSTALAÇÃO DE TUBOS DE PVC, SÉRIE R, ÁGUA PLUVIAL, DN 100 MM (INSTALADO EM RAMAL DE ENCAMINHAMENTO, OU CONDUTORES VERTICAIS), INCLUSIVE CONEXÕES, CORTES E FIXAÇÕES, PARA PRÉDIOS. AF_10/2015	SINAPI	M	120,00	38,76	4.651,20	
13.5	91791	(COMPOSIÇÃO REPRESENTATIVA) DO SERVIÇO DE INSTALAÇÃO DE TUBOS DE PVC, SÉRIE R, ÁGUA PLUVIAL, DN 150 MM (INSTALADO EM CONDUTORES VERTICAIS), INCLUSIVE CONEXÕES, CORTES E FIXAÇÕES, PARA PRÉDIOS. AF_10/2015	SINAPI	M	16,00	58,01	928,16	
13.6	94495	REGISTRO DE GAVETA BRUTO, LATÃO, ROSCÁVEL, 1", INSTALADO EM RESERVAÇÃO DE ÁGUA DE EDIFICAÇÃO QUE POSSUA RESERVATÓRIO DE FIBRA/FIBROCIMENTO ? FORNECIMENTO E INSTALAÇÃO. AF_06/2016	SINAPI	UN	2,00	49,40	98,80	

Em: 03/03/2022



Simone Pereira Carvalho dos Santos
Presidente da CCL
Matrícula nº 7087-1

13.17	94711	ADAPTADOR COM FLANGES LIVRES, PVC, SOLDÁVEL, DN 50 MM X 1 1/2 , INSTALADO EM RESERVAÇÃO DE ÁGUA DE EDIFICAÇÃO QUE POSSUA RESERVATÓRIO DE FIBRA/FIBROCIMENTO FORNECIMENTO E INSTALAÇÃO. AF_06/2016	SINAPI	UN	2,00	39,74	79,48
13.18	95141	ADAPTADOR COM FLANGES LIVRES, PVC, SOLDÁVEL LONGO, DN 25 MM X 3/4 , INSTALADO EM RESERVAÇÃO DE ÁGUA DE EDIFICAÇÃO QUE POSSUA RESERVATÓRIO DE FIBRA/FIBROCIMENTO FORNECIMENTO E INSTALAÇÃO. AF_06/2016	SINAPI	UN	2,00	20,35	40,70
13.19	00003874	LUVA SOLDÁVEL COM BUCHA DE LATAO, PVC, 25 MM X 1/2"	SINAPI	UN	2,00	4,14	8,28
13.20	89584	JOELHO 90 GRAUS, PVC, SERIE R, ÁGUA PLUVIAL, DN 100 MM, JUNTA ELÁSTICA, FORNECIDO E INSTALADO EM CONDUTORES VERTICAIS DE ÁGUAS PLUVIAIS. AF_12/2014	SINAPI	UN	19,00	22,63	429,97
13.21	89590	JOELHO 90 GRAUS, PVC, SERIE R, ÁGUA PLUVIAL, DN 150 MM, JUNTA ELÁSTICA, FORNECIDO E INSTALADO EM CONDUTORES VERTICAIS DE ÁGUAS PLUVIAIS. AF_12/2014	SINAPI	UN	3,00	80,65	241,95
13.22	89671	LUVA DE CORRER, PVC, SERIE R, ÁGUA PLUVIAL, DN 100 MM, JUNTA ELÁSTICA, FORNECIDO E INSTALADO EM CONDUTORES VERTICAIS DE ÁGUAS PLUVIAIS. AF_12/2014	SINAPI	UN	19,00	18,94	359,86
13.23	89679	LUVA DE CORRER, PVC, SERIE R, ÁGUA PLUVIAL, DN 150 MM, JUNTA ELÁSTICA, FORNECIDO E INSTALADO EM CONDUTORES VERTICAIS DE ÁGUAS PLUVIAIS. AF_12/2014	SINAPI	UN	3,00	66,16	198,48
14	LOUÇAS / BANCADAS E BARRAS DE APOIO						16.172,37
14.1	86932	VASO SANITÁRIO SIFONADO COM CAIXA ACOPLADA LOUÇA BRANCA - PADRÃO MÉDIO, INCLUSO ENGATE FLEXÍVEL EM METAL CROMADO, 1/2" X 40CM - FORNECIMENTO E INSTALAÇÃO. AF_12/2013	SINAPI	UN	7,00	365,54	2.558,78
14.2	C4635	BACIA SANITÁRIA PARA CADEIRANTES C/ ASSENTO (ABERTURA FRONTAL)	SEINFRA	UN	1,00	900,15	900,15
14.3	I0406	CAIXA ACOPLADA DE LOUÇA BRANCA PARA BACIA	SEINFRA	UN	1,00	190,00	190,00



40

		FORNECIMENTO INSTALAÇÃO. AF_12/2013	E					
14.16	9535	CHUVEIRO ELETROICO COMUM CORPO PLASTICO TIPO DUCHA, FORNECIMENTO INSTALACAO	E	SINAPI	UN	5,00	67,24	336,20
15	INSTALAÇÃO DE GASES MEDICINAIS							14.694,24
15.1	00039748	TUBO DE COBRE CLASSE "A", DN = 3/4 " (22 MM), PARA INSTALACOES DE MEDIA PRESSAO PARA GASES COMBUSTIVEIS E MEDICINAIS	E	SINAPI	M	295,50	38,01	11.231,96
15.2	00012715	COTOVELO DE COBRE 90 GRAUS (REF 607) SEM ANEL DE SOLDA, BOLSA X BOLSA, 22 MM		SINAPI	UN	6,00	6,63	39,78
15.3	S11406	Cotovelo de cobre 45°, dn 22 mm - fornecimento e instalação		ORSE	un	18,00	8,30	149,40
15.4	00012734	TE DE COBRE (REF 611) SEM ANEL DE SOLDA, BOLSA X BOLSA X BOLSA, 22 MM		SINAPI	UN	30,00	8,47	254,10
15.5	I08501	Posto - Pannel de alarme com pressostato para oxigênio, White Martins ou similar		ORSE	un	1,00	416,00	416,00
15.6	I08502	Posto - Pannel de alarme com pressostato para ar comprimido, White Martins ou similar		ORSE	un	1,00	416,00	416,00
15.7	I08503	Posto - Pannel de alarme com pressostato para ar vácuo, White Martins ou similar		ORSE	un	1,00	416,00	416,00
15.8	I06499	Tomada posto parede - interna oxigênio		ORSE	un	11,00	53,00	583,00
15.9	I06500	Tomada posto parede - interna ar comprimido		ORSE	un	11,00	53,00	583,00
15.10	I06501	Tomada posto parede - interna vácuo		ORSE	un	11,00	55,00	605,00
16	INSTALAÇÃO DE SPDA							856,96
16.1	00004274	PARA-RAIOS TIPO FRANKLIN 350 MM, EM LATAO CROMADO, DUAS DESCIDAS, PARA PROTECAO DE EDIFICACOES CONTRA DESCARGAS ATMOSFERICAS		SINAPI	UN	1,00	90,00	90,00
16.2	00000868	CABO DE COBRE NU 25 MM2 MEIO-DURO		SINAPI	M	40,00	12,29	491,60
16.3	C4933	HASTE DE ATERRAMENTO COPPERWELD 5/8"X 2.40M		SEINFRA	UN	2,00	90,62	181,24
16.4	00034641	CAIXA INSPECAO EM CONCRETO PARA ATERRAMENTO E PARA RAIOS DIAMETRO = 300 MM		SINAPI	UN	1,00	79,12	79,12
16.5	00002685	ELETRODUTO DE PVC RIGIDO ROSCAVEL DE 1 ", SEM LUVA		SINAPI	M	4,00	3,75	15,00
17	COMBATE INCÊNDIO E PÂNICO							4.281,51
17.1	C0010	ACIONADOR MANUAL, TIPO "QUEBRA VIDRO", MOD.EUROTRON/SIMILAR		SEINFRA	UN	2,00	47,52	95,04



CONFERE COM O ORIGINAL
 Certifico que esta fotocópia é reprodução
 fiel do original que me foi exibido

Em: 03/03/2022

Simone Pereira Carvalho dos Santos
 Presidente da CCL
 Matrícula nº 7087-1

		ESPESSURA DE 0,5CM. AF_06/2014						
19.4	88487	APLICAÇÃO MANUAL DE PINTURA COM TINTA LÁTEX PVA EM PAREDES, DUAS DEMÃOS. AF_06/2014	SINAPI	M2	616,16	6,90	4.251,50	
19.5	84647	PINTURA EPOXI INCLUSO EMASSAMENTO E FUNDO PREPARADOR	SINAPI	M2	524,41	91,31	47.883,88	
19.6	89049	(COMPOSIÇÃO REPRESENTATIVA) DO SERVIÇO DE APLICAÇÃO MANUAL DE GESSO DESEMPENADO (SEM TALISCAS) EM TETO, ESPESSURA 0,5 CM, PARA EDIFICAÇÃO HABITACIONAL MULTIFAMILIAR (PRÉDIO). AF_11/2014	SINAPI	M2	510,04	12,58	6.416,30	
19.7	88488	APLICAÇÃO MANUAL DE PINTURA COM TINTA LÁTEX ACRÍLICA EM TETO, DUAS DEMÃOS. AF_06/2014	SINAPI	M2	510,04	9,70	4.947,39	
19.8	74065/001	PINTURA ESMALTE FOSCO PARA MADEIRA, DUAS DEMAOS, SOBRE FUNDO NIVELADOR BRANCO	SINAPI	M2	109,52	16,35	1.790,65	
19.9	74145/001	PINTURA ESMALTE FOSCO, DUAS DEMAOS, SOBRE SUPERFICIE METALICA, INCLUSO UMA DEMAOS DE FUNDO ANTICORROSIVO. UTILIZACAO DE REVOLVER (AR-COMPRESSADO).	SINAPI	M2	20,16	13,20	266,11	
20	LIMPEZA						826,30	
20.1	S02450	Limpeza geral	ORSE	M2	543,62	1,52	826,30	
							VALOR ORÇAMENTO:	616.616,31
							VALOR BDI TOTAL:	173.847,52
							VALOR TOTAL:	790.463,83

PREFEITURA MUNICIPAL DE AÇAILÂNDIA SECRETARIA MUNICIPAL DE SAÚDE LINDERVAL DE MOURA SOUSA PORTARIA Nº 007/2021 - GAB.	ROGÉRIO ROSA LOPES CREA RNP 2607151937 ART DE FISCALIZAÇÃO Nº MA 20200325873
--	--

Rogério Rosa Lopes
 Engenheiro Civil
 CREA - RNP: 260715193



Certidão de Acervo Técnico - CAT
Resolução Nº 1025 de 30 de Outubro de 2009

Conselho Regional de Engenharia e Agronomia do Estado do Maranhão

CREA-MA



Página 1/1

CAT SEM REGISTRO DE ATESTADO

855767/2021

CERTIFICAMOS, em cumprimento ao disposto na Resolução nº 1.025, de 30 de outubro de 2009, do Confea, que consta dos assentamentos deste Conselho Regional de Engenharia e Agronomia do Estado do Maranhão - Crea-MA, o Acervo Técnico do profissional **LUCIO GERALDO VIANA RODRIGUES** referente à(s) Anotação(ões) de Responsabilidade Técnica - ART abaixo discriminada(s):

Profissional: **LUCIO GERALDO VIANA RODRIGUES**
Registro: **15072DF** RNP: **0708110770**
Título profissional: **ENGENHEIRO CIVIL**

Número da ART: **MA20190251843** Tipo de ART: **OBRA / SERVIÇO** Registrada em: **26/04/2019** Baixada em: **28/05/2020**
Forma de registro: **INICIAL** Participação técnica: **INDIVIDUAL**
Empresa contratada: **W. BARROS FERREIRA EIRELI-ME**

Contratante: **Prefeitura Municipal de Açailândia** CPF/CNPJ: **07.000.268/0001-72**
Endereço do contratante: **AVENIDA Santa Luzia** Nº: **S/N**
Complemento: Bairro: **Parque das Nações**
Cidade: **Açailândia** UF: **MA** CEP: **65930000**
Contrato: **001/D/002/2019** Celebrado em: **08/02/2019**
Valor do contrato: **R\$ 30.044,67** Tipo de contratante: **Pessoa Jurídica de Direito Público**
Ação institucional: **Outros**
Endereço da obra/serviço: **AVENIDA Santa Luzia** Nº: **S/N**
Complemento: Bairro: **Parque das Nações**
Cidade: **Açailândia** UF: **MA** CEP: **65930000**
Data de início: **13/02/2019** Previsão de término: **13/05/2019**
Finalidade: **Outro**
Proprietário: **Prefeitura Municipal de Açailândia** CPF/CNPJ: **07.000.268/0001-72**

Atividade Técnica: **7 - EXECUÇÃO #A0199 - SERVICOS AFINS E CORRELATOS EM EDIFICACOES 53 - EXECUCAO 1.00 unidade;**

Observações
CONSTRUÇÃO DE BOXES PARA FEIRANTES, DE INTERESSE DA SECRETARIA DE AGRICULTURA DO MUNICÍPIO DE AÇAILANDIA.

Informações Complementares

Certidão de Acervo Técnico nº 855767/2021
08/11/2021, 13:09
035bZ

Esta certidão perderá a validade, caso ocorra qualquer alteração posterior dos elementos cadastrais nela contidos

A autenticidade desta Certidão pode ser verificada em: <https://crea-ma.sitac.com.br/publico/>, com a chave: 035bZ



**TOMADA DE PREÇOS Nº 010/2022 - CPL
ANEXO V**



À
Comissão Permanente de Licitação - CPL
Prefeitura Municipal de São Francisco do Brejão - Maranhão

**DECLARAÇÃO DE CUMPRIMENTO DO
INC. V DO ART. 27º DA LEI 8.666/93**

Licitação: **TOMADA DE PREÇOS Nº 010/2022 - CPL**

Prezados senhores,

A empresa **W. BARROS FERREIRA EIRELI - EPP**, inscrita no CNPJ nº 14.573.208/0001-04, sediada em Açailândia - Maranhão, à Rua Tiradentes nº 1004, por intermédio de seu representante legal Sr.(a) Wellington Barros Ferreira, portador(a) da cédula de identidade nº 0397969020105 SSP/MA e do CPF nº 227.474.602-82, DECLARA, para fins do disposto no inciso V do art. 27 da Lei nº 8.666/93, acrescido pela Lei nº 9.854/99, que não emprega menor de 18 (dezoito) anos em trabalho noturno, perigoso ou insalubre e não emprega menor de 16 (dezesesseis) anos.

() Ressalva: emprega menor, a partir de 14 (quatorze) anos, na condição de aprendiz.

Açailândia - MA, 29 de Junho de 2022.

W. Barros Ferreira Eireli - EPP
CNPJ: 14.573.208/0001-04
Wellington Barros Ferreira
Sócio Proprietário

W. BARROS FERREIRA EIRELI (00520)

JOÃO ESTELO ELOI NOBREGA

Termos de Abertura e Encerramento

Diário: 5

Folha: 1



T E R M O D E A B E R T U R A

CONTÉM ESTE LIVRO DIÁRIO 196 (CENTO E NOVENTA E SEIS) FOLHAS NUMERADAS MECANICAMENTE DE 1 (UM) A 196 (CENTO E NOVENTA E SEIS), E SERVIRÁ DE LIVRO DIÁRIO GERAL NUM. 5 (CINCO) DA EMPRESA W BARROS FERREIRA EIRELI, FIRMA ESTABELECIDÀ À RUA TIRADENTES, 1004 CENTRO, NESTA CIDADE DE AÇAILÂNDIA/MA CEP: 65930-000, REGISTRADA NA JUNTA COMERCIAL DO MESMO ESTADO SOB O NIRE NUM. 21600037026 POR DESPACHO DE 21/03/2016 E NO CADASTRO NACIONAL DE PESSOAS JURÍDICAS DO MINISTÉRIO DA FAZENDA (C.N.P.J.) 14.573.208/0001-04, E INSCRITO NO MUNICÍPIO SOB O NUM. 238400, E INSCRITO NA SECRETARIA ESTADUAL SOB O NUM. 124827411.

CONFORME DETERMINA O ART. 9º DA INSTRUÇÃO NORMATIVA Nº 107 DE 23/05/2008 DO D.N.R.C, DECLARAMOS QUE O PRESENTE LIVRO ENCONTRA-SE TOTALMENTE ESCRITURADO, DE ACORDO COM A DOCUMENTAÇÃO QUE NOS FOI APRESENTADA.

O PRESENTE VAI ABAIXO ASSINADO PELO TÉCNICO(A) RESPONSÁVEL, O SR. JOAO ESTELO ELOI NOBREGA REGISTRADO NO C.R.C. SOB O NUM. 4706, REGISTRADO(A) NO C.P.F. SOB O NUM. 150.196.243-49.

AÇAILÂNDIA, 01 DE JANEIRO DE 2021.

WELINGTON BARROS FERREIRA

C.P.F - 227.474.602-82

JOAO ESTELO ELOI NOBREGA

C.R.C 4706

C.P.F 150.196.243-49

X

W.F.

P

Descrição	Classificação	Exercício Atual
ATIVO		**1.531.073,61D
ATIVO CIRCULANTE		**1.351.723,70D
Disponibilidades		****541.673,83D
Caixa e Equivalentes de Caixa		****541.622,27D
Caixa (35)	1.1.01.001.00001	541.622,27D
Bancos Conta Movimento		*****51,56D
Banco Bradesco S/A. (49)	1.1.01.002.00001	51,56D
Contas a Receber		****764.146,59D
Clientes		****764.146,59D
Duplicatas a Receber (105)	1.1.02.001.00001	764.146,59D
Outros Créditos		*****45.903,28D
Antecipação/Distribuição de Lucros		*****45.903,28D
Anteciação de Lucros a Sócios (3710)	1.1.04.004.00001	45.903,28D
ATIVO NÃO CIRCULANTE		****179.349,91D
Imobilizado		****179.349,91D
Edificações		*****60.000,00D
Prédios e Casas (455)	1.3.03.002.00001	60.000,00D
Veículos		****400.379,00D
Caminhões (4032)	1.3.03.004.00002	201.679,00D
Tratores e Carregadeiras (4074)	1.3.03.004.00003	198.700,00D
Consórcios Não Contemplados		*****65.109,11D
Consórcios de Veículos (3381)	1.3.03.015.00001	65.109,11D
(-) Depreciação Acumulada		****346.138,20C
(-) Edificações (553)	1.3.03.016.00001	9.600,00C
(-) Veículos (581)	1.3.03.016.00005	336.538,20C



WELINGTON BARROS FERREIRA
Titular
CPF: 227.474.602-82
RG: 0397969020105 Data Expedição: 04/06/2010

JOÃO ESTELO ELOI NÓBREGA
Téc. Contabil
CRC: 0047060
CPF: 150.196.243-49 CRC: 4706

Descrição	Classificação	Exercicio Atual
PASSIVO E PATRIMÔNIO LÍQUIDO		**1.531.073,61C
PASSIVO CIRCULANTE		****411.009,82C
Empréstimos e Financiamentos		*****94.674,93C
Adiantamentos Recebidos		*****94.674,93C
Adiantamento de Clientes (4046)	2.1.02.004.00001	94.674,93C
Obrigações Fiscais		****315.341,16C
Impostos a Recolher		****315.341,16C
IRRF a Recolher (777)	2.1.03.001.00005	737,33C
Simples Nacional a Recolher (798)	2.1.03.001.00008	934,57C
Parc. Simples Nacional a Recolher (3493)	2.1.03.001.00013	313.669,26C
Obrigações Trabalhistas e Sociais		*****993,73C
Obrigações Trabalhistas		*****993,73C
FGTS a Recolher (833)	2.1.04.001.00003	314,50C
INSS a Recolher (840)	2.1.04.001.00004	679,23C
PATRIMÔNIO LÍQUIDO		**1.120.063,79C
Capital Social		****880.000,00C
Capital Subscrito		****880.000,00C
Capital Social Subscrito (1120)	2.3.01.001.00001	880.000,00C
Reservas		****153.546,03C
Reservas de Lucros		****153.546,03C
Reservas de Lucros (1169)	2.3.02.002.00001	153.546,03C
Lucros/Prejuízos Acumulados		*****86.517,76C
Lucros Acumulados		****119.126,69C
Lucros Acumulados (1190)	2.3.03.001.00001	119.126,69C
(-) Prejuízos Acumulados		*****32.608,93D
(-) Prejuízos Acumulados (1211)	2.3.03.002.00001	32.608,93D



WELINGTON BARROS FERREIRA
Titular
CPF: 227.474.602-82
RG: 0397969020105 Data Expedição: 04/06/2010

JOÃO ESTELO ELOI NÓBREGA
Tec. Contabil
CRC: 0047060
CPF: 150.196.243-49 CRC: 4706

X
K
P

W. BARROS FERREIRA EIRELI

NIRE: 21600037026 - CNPJ: 14.573.208/0001-04

Estabelecida na Rua Tiradentes - 1004 - Centro - Açailândia-Ma - CEP: 65.930-000

Folha: 3

Descrição	Classificação	Conta	Exercício Atual
RECEITAS			
Receitas de Venda			
Venda de Produtos			
Produtos Industrializados	3.1.01.001.00001	1267	90.690,50C
=Venda de Produtos			*****90.690,50C
Venda de Serviços			
Serviços Prestados	3.1.01.003.00007	1351	1.222.775,06C
=Venda de Serviços			**1.222.775,06C
(-) Deduções de Tributos			
(-) Imposto Sobre Serviço - ISS	3.1.01.007.00005	1393	14.927,63D
(-) Simples Nacional	3.1.01.007.00008	3304	111.743,36D
=(-) Deduções de Tributos			****126.670,99D
			**1.186.794,57C
=Receitas de Venda			**1.186.794,57C
=Total - RECEITAS			
CUSTOS E DESPESAS			
Custos dos Produtos, Mercadorias e Serviços			
Custos Tributários			
IRRF	3.2.01.006.00002	3297	1.372,09D
Taxas Municipais	3.2.01.006.00013	3955	2.407,15D
Taxas Federais	3.2.01.006.00014	3962	346,28D
IPVA	3.2.01.006.00016	3990	3.837,47D
=Custos Tributários			*****7.962,99D
Custos com Serviços			
Energia Elétrica	3.2.01.008.00008	3794	7.475,64D
Telefones	3.2.01.008.00009	3808	1.436,19D
Água e Esgotos	3.2.01.008.00010	3815	319,95D

WELINGTON BARROS FERREIRA
Titular
CPF: 227.474.602-82

JOAO ESTELO ELOI NOBREGA
Tec.Contabil
CPF:150.196.243-49 CRC: 4706



W. BARROS FERREIRA EIRELI

NIRE: 21600037026 - CNPJ: 14.573.208/0001-04

Estabelecida na Rua Tiradentes - 1004 - Centro - Açailândia-Ma - CEP: 65.930-000

Folha: 4

Descrição	Classificação	Conta	Exercício Atual
Subcontratação de Serviços	3.2.01.008.00011	3822	523.430,27D
Internet e Provedores	3.2.01.008.00014	4011	1.078,90D
CREA/Engenheiros	3.2.01.008.00015	4018	3.808,53D
Custas e Emolumentos	3.2.01.008.00016	4186	302,94D
Seguros	3.2.01.008.00017	4354	3.984,18D
Despesas Diversas	3.2.01.008.00100	3738	403.497,83D
=Custos com Serviços			****945.334,43D
=Custos dos Produtos, Mercadorias e Serviços			****953.297,42D
Despesas Operacionais			
Despesas Administrativas			
Retirada de Pro-Labore	3.2.02.001.00001	2135	25.429,70D
Assistência Contábil	3.2.02.001.00008	2184	5.874,00D
Depreciações	3.2.02.001.00018	2254	82.475,80D
=Despesas Administrativas			****113.779,50D
Despesas com Pessoal			
13º Salário	3.2.02.002.00003	2569	3.019,08D
Férias	3.2.02.002.00004	2576	1.785,54D
Rescisão de Contratos de Colaborador	3.2.02.002.00011	2625	31.680,34D
Salários e Ordenados	3.2.02.002.00012	2632	55.551,42D
INSS Empresa/Empregados	3.2.02.002.00017	3255	10.006,92D
FGTS Empresa/Empregados	3.2.02.002.00018	3262	5.377,61D
FGTS Rescisão	3.2.02.002.00019	3066	5.474,70D
EPI - Equipamentos de Proteção	3.2.02.002.00020	3745	2.476,00D
=Despesas com Pessoal			****115.371,61D
Despesas Tributárias, Taxas e Contribuições			
Icms Dif. Aliquota /TVI	3.2.02.003.00019	3598	5,55D
=Despesas Tributárias, Taxas e Contribuições			*****5,55D



WELINGTON BARROS FERREIRA
Titular
CPF: 227.474.602-82

JOAO ESTELO ELOI NOBREGA
Tec.Contabil
CPF:150.196.243-49 CRC: 4706

Descrição	Classificação	Conta	Exercício Atual
=Despesas Operacionais			****229.156,66D
Despesas Financeiras			
Outras Despesas Financeiras			
Comissões Bancárias	3.2.03.002.00001	2870	2.668,83D
Multas e juros s/Impostos	3.2.03.002.00006	2905	34.280,59D
=Outras Despesas Financeiras			*****36.949,42D
=Despesas Financeiras			*****36.949,42D
=Total - CUSTOS E DESPESAS			**1.219.403,50D



RESULTADO DO EXERCÍCIO

RECEITAS-----> 1.186.794,57C
DESPESAS + CUSTO-----> 1.219.403,50D
PREJUÍZO LÍQUIDO DO EXERCÍCIO: *****32.608,93

WELINGTON BARROS FERREIRA
Titular
CPF: 227.474.602-82

JOAO ESTELO ELOI NOBREGA
Tec. Contabil
CPF: 150.196.243-49 CRC: 4706

Solvência Geral

Ativo	1.531.073,61	
<hr/>		
Passivo Circulante + Passivo não Circulante (Obrigações a LP)	411.009,82	= 3,73

Quanto maior, melhor. O investimento total equivale a 373 % do capital de terceiros.

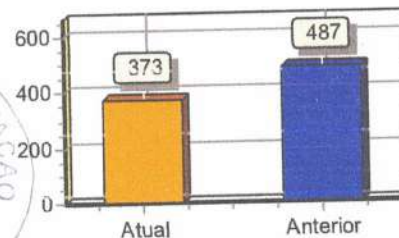

Liquidez Geral

Ativo Circulante + Ativo Realizável a LP	1.351.723,70	
<hr/>		
Passivo Circulante + Passivo Não-Circulante (Obrigações a LP)	411.009,82	= 3,29

Quanto maior, melhor. A empresa possui R\$3,29 de ativo Circulante e ativo realizável a longo prazo para cada R\$1,00 de dívida total.

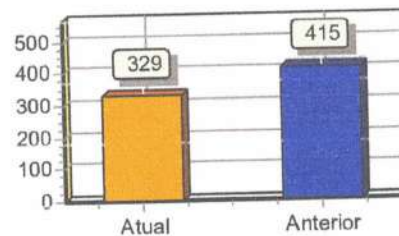

Liquidez Corrente

Ativo Circulante	1.351.723,70	
<hr/>		
Passivo Circulante	411.009,82	= 3,29

Quanto maior, melhor. A empresa possui R\$3,29 de ativo circulante para cada R\$1,00 de dívida de curto prazo.

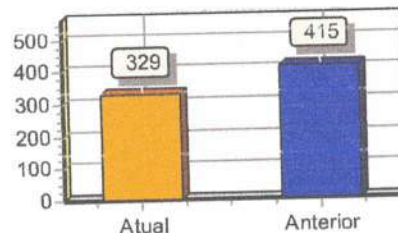

Sob as penas da lei, declaramos que as informações aqui contidas são verdadeiras e nos responsabilizamos por todas elas de acordo com a documentação que nos foi apresentada.

Açailândia, 31 de dezembro de 2021.

WELINGTON BARROS FERREIRA
 Sócio - Administrador
 CPF: 227.474.602-82
 RG: 0397969020105 Data Expedição:04/06/2010

JOÃO ESTELO ELOI NÓBREGA
 Tec. Contabil
 CPF:150.196.243-49 CRC: 4706
 RG: 0415470120115 Expedição:05/02/2011

Handwritten signatures and initials in blue ink, including a large 'X' and 'WBF'.



ASSINATURA ELETRÔNICA



Certificamos que o ato da empresa W BARROS FERREIRA EIRELI consta assinado digitalmente por:

IDENTIFICAÇÃO DO(S) ASSINANTE(S)	
CPF/CNPJ	Nome
15019624349	JOAO ESTELO ELOI NOBREGA
22747460282	WELLINGTON BARROS FERREIRA

JUCEMA

CERTIFICO O REGISTRO EM 21/03/2022 10:54 SOB Nº 20220339490.
PROTOCOLO: 220339490 DE 21/03/2022.
CÓDIGO DE VERIFICAÇÃO: 12203498107. CNPJ DA SEDE: 14573208000104.
NIRE: 21600037026. COM EFEITOS DO REGISTRO EM: 21/03/2022.
W BARROS FERREIRA EIRELI

LARISSA ROCHA DA SILVA
SECRETÁRIA-GERAL
www.empresafacil.ma.gov.br

A validade deste documento, se impresso, fica sujeito à comprovação de sua autenticidade nos respectivos portais, informando seus respectivos códigos de verificação.



TERMO DE AUTENTICAÇÃO - LIVRO DIGITAL

Declaro exatos os Termos de Abertura e de Encerramento do Livro Digital com características abaixo, conferido e autenticado por Florencio Brandes Neto, sob a autenticidade nº 12203436403 em 18/03/2022, protocolo 220339570. Para validação de Autenticação dos Termos, deverá ser acessado o Portal de Serviços / verificação de documentos do Empreendedor (<http://www.empresafacil.ma.gov.br>) e informar o código de verificação.

Identificação de Empresa	
Nome Empresarial:	W BARROS FERREIRA EIRELI
Número de Registro:	21600037026
CNPJ:	14573208000104
Município:	Açailândia

Identificação de Livro Digital	
Tipo de Livro:	DIÁRIO
Número de Ordem:	5
Período de Escrituração:	01/01/2021 - 31/12/2021

Assinante(s)	Nome	CRC/OAB
15019624349	JOAO ESTELO ELOI NOBREGA	MA4706
22747460282	WELLINGTON BARROS FERREIRA	

JUCEMA

CERTIFICO A AUTENTICAÇÃO EM 18/03/2022 12:07 SOB Nº 20220339570.
PROTOCOLO: 220339570 DE 18/03/2022. CÓDIGO DE VERIFICAÇÃO:
12203436403. NIRE: 21600037026.
W BARROS FERREIRA EIRELI

FLORENCIO BRANDES NETO
RESPONSÁVEL PELA AUTENTICAÇÃO
SÃO LUÍS, 18/03/2022
empresafacil.ma.gov.br

Handwritten signature and date:
18/03/2022

**CONSELHO REGIONAL DE CONTABILIDADE DO ESTADO DO MARANHÃO
CERTIDÃO NEGATIVA DE DÉBITOS PROFISSIONAL**

O CONSELHO REGIONAL DE CONTABILIDADE DO ESTADO DO MARANHÃO certifica que o(a) profissional identificado(a) no presente documento encontra-se em dia com seus débitos perante o CRC.

IDENTIFICAÇÃO DO REGISTRO

NOME..... : JOAO ESTELO ELOI NOBREGA
REGISTRO..... : MA-004706/O-1
CATEGORIA..... : TÉCNICO EM CONTABILIDADE
CPF..... : ***.196.243-**

A presente CERTIDÃO não quita nem invalida quaisquer débitos ou infrações que posteriormente, venham a ser apurados pelo CRCMA contra o referido registro.

A falsificação deste documento constitui-se em crime previsto no Código Penal Brasileiro, sujeitando o autor à respectiva ação penal.

Emissão: MARANHÃO, 15/06/2022 as 10:06:32.

Válido até: 13/09/2022.

Código de Controle: 901589.

Para verificar a autenticidade deste documento consulte o site do CRCMA.

[Handwritten signature]

W. BARROS FERREIRA EIRELI (00520)

JOÃO ESTELO ELOI NOBREGA

Termos de Abertura e Encerramento

Diário: 5

Folha: 196

T E R M O D E E N C E R R A M E N T O



CONTÉM ESTE LIVRO DIARIO 196 (CENTO E NOVENTA E SEIS) FOLHAS NUMERADAS MECANICAMENTE DE 1 (UM) A 196 (CENTO E NOVENTA E SEIS), E SERVIU DE LIVRO DIÁRIO GERAL NUM. 5 (CINCO) DA EMPRESA W BARROS FERREIRA EIRELI, FIRMA ESTABELECIDÀ À RUA TIRADENTES, 1004 CENTRO, NESTA CIDADE DE AÇAILÂNDIA/MA CEP: 65930-000, REGISTRADA NA JUNTA COMERCIAL DO MESMO ESTADO SOB O NIRE NUM. 21600037026 POR DESPACHO DE 21/03/2016 E NO CADASTRO NACIONAL DE PESSOAS JURÍDICAS DO MINISTÉRIO DA FAZENDA (C.N.P.J.) 14.573.208/0001-04, E INSCRITO NO MUNICÍPIO SOB O NUM. 238400, E INSCRITO NA SECRETARIA ESTADUAL SOB O NUM. 124827411, REFERENTE AO PERÍODO DE 01/01/2021 A 31/12/2021 E SE DESTINOU À FINS CONSTANTES DO TERMO DE ENCERRAMENTO.

CONFORME DETERMINA O ARTIGO 9º DA INSTRUÇÃO NORMATIVA Nº 107 DE 23/05/2008 DO D.N.R.C., DECLARAMOS QUE O PRESENTE LIVRO ENCONTRA-SE TOTALMENTE ESCRITURADO, DE ACORDO COM A DOCUMENTAÇÃO QUE NOS FOI APRESENTADA.

O PRESENTE VAI ABAIXO ASSINADO PELO TÉCNICO(A) RESPONSÁVEL, O SR. JOAO ESTELO ELOI NOBREGA REGISTRADO NO C.R.C. SOB O NUM. 4706, REGISTRADO(A) NO C.P.F. SOB O NUM. 150.196.243-49.

AÇAILÂNDIA, 31 DE DEZEMBRO DE 2021.

WELINGTON BARROS FERREIRA

C.P.F - 227.474.602-82

JOAO ESTELO ELOI NOBREGA

C.R.C 4706

C.P.F 150.196.243-49

X
T
W
↑



TOMADA DE PREÇOS Nº 010/2022 - CPL
ANEXO VI

À
Comissão Permanente de Licitação - CPL
Prefeitura Municipal de São Francisco do Brejo - Maranhão

DECLARAÇÃO DE INEXISTÊNCIA DE FATOS
SUPERVENIENTES IMPEDITIVOS DE HABILITAÇÃO

Licitação: **TOMADA DE PREÇOS Nº 010/2022 - CPL**

Prezados senhores,

A empresa **W. BARROS FERREIRA EIRELI - EPP**, inscrita no CNPJ sob nº 14.573.208/0001-04, sediada em Açailândia - Maranhão, à Rua Tiradentes nº 1004, DECLARA, sob as penas da lei, nos termos do parágrafo 2º, do art. 32, da Lei nº 8.666/93 que, após o seu cadastramento, nenhum fato ocorreu que inabilite esta empresa a participar da **Tomada de Preços nº 010/2022 - CPL**, e que contra a mesma não existe pedido de falência ou recuperação judicial.

Açailândia - MA, 29 de Junho de 2022.

W. Barros Ferreira Eireli - EPP
CNPJ: 14.573.208/0001-04
Wellington Barros Ferreira
Sócio Proprietário



CERTIDÃO SIMPLIFICADA

Sistema Nacional de Registro de Empresas Mercantis - SINREM

Certificamos que as informações abaixo constam dos documentos arquivados nesta Junta Comercial e são vigentes na data da sua expedição.

Nome Empresarial: W BARROS FERREIRA EIRELI			Protocolo: MAC2201989171
Natureza Jurídica: Empresa Individual de Responsabilidade Limitada (de Natureza Empresária)			
NIRE (Sede) 21600037026	CNPJ 14.573.208/0001-04	Arquivamento do Ato Constitutivo 11/01/2016	Início de Atividade 11/04/1988
Endereço Completo Rua TIRADENTES, Nº 1004, CENTRO - Açailândia/MA - CEP 65930-000			
Objeto ALUGUEL DE MÁQUINAS E EQUIPAMENTOS PARA CONSTRUÇÃO SEM OPERADOR, EXCETO ANDAIMES; OBRAS DE URBANIZAÇÃO - RUAS, PRAÇAS E CALÇADAS; OBRAS DE TERRAPLENAGEM; INSTALAÇÃO E MANUTENÇÃO ELÉTRICA; SERVIÇOS DE PINTURA DE EDIFÍCIOS EM GERA; OUTRAS OBRAS DE ACABAMENTO DA CONSTRUÇÃO; LOCAÇÃO DE AUTOMÓVEIS E CAMIONETES SEM CONDUTOR; LIMPEZA EM PRÉDIOS E EM DOMICÍLIOS; LOCAÇÃO DE ÔNIBUS, CAMINHÕES, REBOQUES, SEMIRREBOQUES, MOTOCICLETAS E SIMILARES SEM CONDUTOR; ATIVIDADES RELACIONADAS A ESGOTO, EXCETO A GESTÃO DE REDES; ALUGUEL DE ANDAIMES; FABRICAÇÃO DE ARTEFATOS DE CIMENTO PARA USO NA CONSTRUÇÃO; OBRAS DE ALVENARIA; CONSTRUÇÃO DE EDIFÍCIOS; CONSTRUÇÃO DE INSTALAÇÕES ESPORTIVAS E RECREATIVAS; OUTRAS OBRAS DE ENGENHARIA CIVIL NÃO ESPECIFICADAS ANTERIORMENTE (EXECUÇÃO DE OBRAS DE MURO DE CONCRETO CICLÓPICO, PROTEÇÃO DE ENCOSTAS, CONTENÇÃO, RIP-RAP, GABIÃO, BERNA, ESCALONAMENTO); PREPARAÇÃO DE CANTEIRO E LIMPEZA DE TERRENO; OBRAS DE FUNDAÇÕES; ATIVIDADES DE LIMPEZA NÃO ESPECIFICADAS ANTERIORMENTE (LIMPEZA, CAPINA, VARRIÇÃO E CONSERVAÇÃO DE RUAS); SERVIÇO DE PREPARAÇÃO DE TERRENOS NÃO ESPECIFICADO ANTERIORMENTE (OBRA DE CONSTRUÇÃO E MANUTENÇÃO DE VALAS, REGOS E FOSSAS); LOCAÇÃO DE VEÍCULOS RODOVIÁRIOS DE CARGA COM MOTORISTA, INTERMUNICIPAL, INTERESTADUAL E INTERNACIONAL; TRANSPORTE ESCOLAR; SERVIÇO DE TRANSPORTE DE PASSAGEIROS - LOCAÇÃO DE AUTOMÓVEIS E CAMIONETES COM MOTORISTA; CONSTRUÇÃO E RECUPERAÇÃO DE PONTES, VIADUTOS, ELEVADOS, PASSARELAS E DE TUNÉIS; TRANSPORTE RODOVIÁRIO COLETIVO DE PASSAGEIROS, SOB REGIME DE FRETAMENTO, INTERMUNICIPAL, INTERESTADUAL E INTERNACIONAL.			
Capital R\$ 880.000,00 (oitocentos e oitenta mil reais) Capital Integralizado R\$ 880.000,00 (oitocentos e oitenta mil reais)		Porte EPP (Empresa de Pequeno Porte)	Prazo de Duração Indeterminado
Titular Nome WELLINGTON BARROS FERREIRA	CPF 227.474.602-82	Administrador S	Início do Mandato 11/01/2016
Termo do Mandato Indeterminado			
Dados do Administrador Nome WELLINGTON BARROS FERREIRA	CPF 227.474.602-82	Início do Mandato 26/01/2016	Termo do Mandato Indeterminado
Último Arquivamento Data 21/03/2022	Número 20220339490	Ato/eventos 223 / 223 - BALANÇO	Situação ATIVA Status xxxxx

Esta certidão foi emitida automaticamente em 01/06/2022, às 08:59:13 (horário de Brasília).
Se impressa, verificar sua autenticidade no <https://www.empresafacil.ma.gov.br>, com o código GFM8NANM.



MAC2201989171

Ricardo Diniz Dias
Secretário Geral