



PODER JUDICIÁRIO  
JUSTIÇA DO TRABALHO



## CERTIDÃO NEGATIVA DE DÉBITOS TRABALHISTAS

Nome: MARGHESS GRUPO EMPRESARIAL EIRELI (MATRIZ E FILIAIS)  
CNPJ: 05.321.253/0001-80  
Certidão n°: 5086327/2021  
Expedição: 06/02/2021, às 12:29:12  
Validade: 04/08/2021 - 180 (cento e oitenta) dias, contados da data de sua expedição.

Certifica-se que **MARGHESS GRUPO EMPRESARIAL EIRELI (MATRIZ E FILIAIS)**, inscrito(a) no CNPJ sob o n° **05.321.253/0001-80**, **NÃO CONSTA** do Banco Nacional de Devedores Trabalhistas.

Certidão emitida com base no art. 642-A da Consolidação das Leis do Trabalho, acrescentado pela Lei n° 12.440, de 7 de julho de 2011, e na Resolução Administrativa n° 1470/2011 do Tribunal Superior do Trabalho, de 24 de agosto de 2011.

Os dados constantes desta Certidão são de responsabilidade dos Tribunais do Trabalho e estão atualizados até 2 (dois) dias anteriores à data da sua expedição.

No caso de pessoa jurídica, a Certidão atesta a empresa em relação a todos os seus estabelecimentos, agências ou filiais.

A aceitação desta certidão condiciona-se à verificação de sua autenticidade no portal do Tribunal Superior do Trabalho na Internet (<http://www.tst.jus.br>).

Certidão emitida gratuitamente.

### INFORMAÇÃO IMPORTANTE

Do Banco Nacional de Devedores Trabalhistas constam os dados necessários à identificação das pessoas naturais e jurídicas inadimplentes perante a Justiça do Trabalho quanto às obrigações estabelecidas em sentença condenatória transitada em julgado ou em acordos judiciais trabalhistas, inclusive no concernente aos recolhimentos previdenciários, a honorários, a custas, a emolumentos ou a recolhimentos determinados em lei; ou decorrentes de execução de acordos firmados perante o Ministério Público do Trabalho ou Comissão de Conciliação Prévia.



PODER JUDICIÁRIO  
JUSTIÇA DO TRABALHO



Página 1 de 1

## RELAÇÃO DOS PROCESSOS INCLUÍDOS NO BANCO NACIONAL DE DEVEDORES TRABALHISTAS, EM PRAZO DE REGULARIZAÇÃO

Nome: MARGHESS GRUPO EMPRESARIAL EIRELI (MATRIZ E FILIAIS)

CNPJ: 05.321.253/0001-80

Expedição do Relatório: 03/03/2021, às 19:24:49

Nada consta.

### INFORMAÇÃO IMPORTANTE

Os processos incluídos no Banco Nacional de Devedores Trabalhistas - BNDT, em prazo de regularização (45 dias úteis a contar da sua inclusão), não obstam a expedição da Certidão Negativa de Débitos Trabalhistas.

Transcorrido o prazo sem cumprimento da obrigação ou regularização, expedir-se-á, conforme o caso, Certidão Positiva ou Certidão Positiva com efeito de negativa.

# Balanco Patrimonial

Empresa: MARGHESS GRUPO EMPRESARIAL EIRELI - CNPJ: 05.321.253/0001-80

Endereço: RUA UM, Complemento: QUADRA 02, N.º: 17,

Bairro: LOTEAMENTO NOVA CANAA (MAIOBA-MOCAJITUBA), Cidade: Paço do Lumiar, Estado: MA, CEP: 65130000, Telefone: (98) 83125971

NIRE: 21600097665 - Data: 30/11/2018



Conta	Descrição	Nota	31/12/2020
1	ATIVO		430.790,94 D
1.01	ATIVO CIRCULANTE		320.158,94 D
1.01.01	DISPONIBILIDADES		102.177,66 D
1.01.01.01	NUMERÁRIOS EM ESPÉCIE		102.177,66 D
1.01.01.01.01	CAIXA GERAL		102.177,66 D
1.01.01.01.01.0001	Caixa		102.177,66 D
1.01.05	CRÉDITOS		89.113,00 D
1.01.05.01	A diantamento a Sócios		89.113,00 D
1.01.05.01.04	ADIANTAMENTO A SÓCIO		89.113,00 D
1.01.05.01.04.0001	Adiantamento a Sócios		89.113,00 D
1.01.15	ESTOQUES		128.868,28 D
1.01.15.01	ESTOQUES EM ESTABELECIMENTOS PRÓPRIOS		128.868,28 D
1.01.15.01.01	ESTOQUE DE MERCADORIAS		128.868,28 D
1.01.15.01.01.0001	Mercadorias Para Revenda		128.868,28 D
1.07	ATIVO NÃO CIRCULANTE		110.632,00 D
1.07.04	IMOBILIZADO		110.632,00 D
1.07.04.01	BENS EM OPERAÇÃO		110.632,00 D
1.07.04.01.01	BENS UTILIZADOS NA PRODUÇÃO E/OU PRESTAÇÃO DE SERVIÇOS		110.632,00 D
1.07.04.01.01.0001	Imoveis		45.622,00 D
1.07.04.01.01.0003	Equipamentos		38.262,00 D
1.07.04.01.01.0005	Móveis e Utensílios		18.491,00 D
1.07.04.01.01.0006	Computadores e Periféricos		8.257,00 D
Total Ativo			430.790,94 D
2	PASSIVO		430.790,94 C
2.01	PASSIVO CIRCULANTE		25.306,65 C
2.01.01	OBRIGAÇÕES DE CURTO PRAZO		25.306,65 C
2.01.01.01	FORNECEDORES		22.089,00 C
2.01.01.01.01	FORNECEDORES NACIONAIS		22.089,00 C
2.01.01.01.01.0001	Fornecedores Diversos		22.089,00 C
2.01.01.03	OBRIGAÇÕES FISCAIS		1.572,65 C
2.01.01.03.03	OBRIGAÇÕES FISCAIS		1.572,65 C
2.01.01.03.03.0010	Simplex a Recolher		1.572,65 C
2.01.01.17	OUTRAS CONTAS		1.645,00 C
2.01.01.17.01	OUTRAS OBRIGAÇÕES		1.645,00 C
2.01.01.17.01.0002	Telefone a Pagar		158,00 C
2.01.01.17.01.0003	Energia a Pagar		129,00 C
2.01.01.17.01.0004	Consumo Água a Pagar		313,00 C
2.01.01.17.01.0008	Honorários Contábeis a Pagar		1.045,00 C
2.07	PATRIMÔNIO LÍQUIDO		405.484,29 C
2.07.01	CAPITAL SOCIAL		200.000,00 C
2.07.01.01	CAPITAL SOCIAL SUBSCRITO		200.000,00 C

Data de Encerramento: 31/12/2020

Valor de Ativo e Passivo: R\$ 430.790,94 (Quatrocentos e Trinta Mil Setecentos e Noventa Reais e Noventa e Quatro Centavos).

Paço do Lumiar-MA, 31 de Dezembro de 2020

RAIMUNDO NONATO DOS SANTOS FILHO  
CONTADOR  
237125893-87

EDUARDA BEATRIZ CARVALHO SILVA  
TITULAR  
071 720 483- 93

CRC 008705/O-2

Continua.



# Balanço Patrimonial

Empresa: MARGHESS GRUPO EMPRESARIAL EIRELI - CNPJ: 05.321.253/0001-80

Endereço: RUA UM, Complemento: QUADRA 02, N.º: 17,

Bairro: LOTEAMENTO NOVA CANAA (MAIOBA-MOCAJITUBA), Cidade: Paço do Lumiar, Estado: MA, CEP: 65130000, Telefone: (98) 83125971

NIRE: 21600097665 - Data: 30/11/2018



Conta	Descrição	Nota	31/12/2020
2.07.01.01.01	CAPITAL SOCIAL DE DOMICILIADOS NO PAÍS		200.000,00 C
2.07.01.01.01.0002	EDUARDA BEATRIZ CARVALHO SILVA		200.000,00 C
2.07.04	RESERVAS		127.783,24 C
2.07.04.01	RESERVAS		127.783,24 C
2.07.04.01.03	RESERVAS DE LUCROS		127.783,24 C
2.07.04.01.03.0004	lucro do Exercício		127.783,24 C
2.07.07	RESULTADO APURADO		77.701,05 C
2.07.07.01	LUCRO/PREJUÍZO ACUMULADO		77.701,05 C
2.07.07.01.01	LUCROS ACUMULADOS		77.701,05 C
2.07.07.01.01.0001	Reserva de Lucro do Exercício anterior		77.701,05 C
Total Passivo			430.790,94 C

Data de Encerramento: 31/12/2020

Valor de Ativo e Passivo: R\$ 430.790,94 (Quatrocentos e Trinta Mil Setecentos e Noventa Reais e Noventa e Quatro Centavos).

Paço do Lumiar-MA, 31 de Dezembro de 2020

RAIMUNDO NONATO DOS SANTOS FILHO  
CONTADOR  
237125893-87

EDUARDA BEATRIZ CARVALHO SILVA  
TITULAR  
071 720 483- 93

CRC 008705/O-2

A empresa MARGHESS GRUPO EMPRESARIAL EIRELI, atesta que o "Balanço Patrimonial", "Demonstrações do Resultado do Exercício", "Análise pelos índices do Balanço", "Notas Explicativas das Demonstrações Contábeis" do exercício social de 2020, período de 01/01/2020 a 31/12/2020, foram extraídos do LIVRO DIÁRIO - DIGITAL Nº 006, autenticado na Junta Comercial do Estado do Maranhão -JUCEMA em 08/03/2021 14:59:07 sob o nº 20210345845, Protocolo nº 210345845 de 08/03/2021.



# Demonstração do Resultado do Exercício

Empresa: MARGHESS GRUPO EMPRESARIAL EIRELI - CNPJ: 05.321.253/0001-80

NIRE: 21600097665 - Data: 30/11/2018

Estabelecimentos: 0001 - MARCHESS GRUPO EMPRESARIAL EIR; Centros de Resultado: 001 - Geral

Endereço: RUA UM, Complemento: QUADRA 02, N.º: 17,

Bairro: LOTEAMENTO NOVA CANAA (MAIOBA-MOCAJITUBA), Cidade: Paço do Lumiar, Estado: MA, CEP: 65130000, Telefone: (98) 83125971



Conta	Descrição	01/01/2020 a 31/12/2020
(+) 010	Receita Bruta Operacional	474.134,86
010.01	Faturamento Prod. Merc. e Serviços	474.134,86
010.01.02	Vendas de Mercadorias	227.580,86
010.01.03	Vendas de Serviços	246.554,00
(=) 030	Receita Líquida	474.134,86
(-) 040	Custo Mercad./Serv./Produtos Vendidos	93.308,14
040.02	Custo das Mercadorias Revendidas	93.308,14
(=) 060	Lucro Bruto	380.826,72
(-) 070	Despesas Operacionais	253.043,48
070.01	Despesas Administrativas	230.438,46
070.03	Despesas Tributárias	22.605,02
(=) 110	Res. Antes das Participações e Contrib.	127.783,24
(=) 150	Res. Antes Imp.Renda e Contrib. Social	127.783,24
=) 200	Resultado Líquido do Exercício	127.783,24

Paço do Lumiar-MA, 31 de Dezembro de 2020

RAIMUNDO NONATO DOS SANTOS FILHO  
CONTADOR  
237125893-87

EDUARDA BEATRIZ CARVALHO SILVA  
TITULAR  
071 720 483- 93

CRC 008705/O-2

# Análise pelos Índices do Balanço

Empresa: MARGHESS GRUPO EMPRESARIAL EIRELI - CNPJ: 05.321.253/0001-80  
Mês/Ano: 12/2020

Endereço: RUA UM, Complemento: QUADRA 02, N.º: 17,

Bairro: LOTEAMENTO NOVA CANAA (MAIOBA-MOCAJITUBA), Cidade: Paço do Lumiar, Estado: MA, CEP: 65130000, Telefone: (98) 83125971



Código	Nome	Expressão	Resultado
GA	Giro do Ativo Valores 474.134,86 / 430.790,94	d030/c1	1,10
	Quanto a empresa vendeu para cada R\$1,00 de investimento total. Quanto maior, melhor.		
ILG	Índice de Liquidez Geral 320.158,94 / 25.306,65 + 0,00	c101/c201+c20301	12,65
	Quando o resultado é maior que 1, significa que a empresa tem capacidade de pagar todas suas dívidas e ainda dispõe de uma certa "folga"		
ISG	Índice de Solvência Geral 430.790,94 / 25.306,65 + 0,00	c1/c201+c20301	17,02
	expressa o grau de garantia que a empresa dispõe em Ativos (totais), para pagamento do total de suas dívidas.		
LC	Liquidez Corrente 320.158,94 / 25.306,65	c101/c201	12,65
	resultado obtido for maior que 1, existe uma folga no curto prazo para arcar com as obrigações ou para uma possível liquidação das mesmas		
LI	Liquidez Imediata 102.177,66 / 25.306,65	c10101/c201	4,04
	resultado for maior que 1, existe uma folga no curtíssimo prazo para arcar com as obrigações.		
ML	Margem Líquida ( 127.783,24 / 474.134,86 ) * 100	(d200/d030)*100	26,95
	Quanto a empresa obtém de lucro para cada R\$100,00 vendidos. Quanto maior, melhor.		
RA	Rentabilidade do Ativo ( 127.783,24 / 430.790,94 ) * 100	(d200/c1)*100	29,66
	Quanto a empresa obtém de lucro para cada R\$100,00 de investimento total. Quanto maior, melhor.		

Paço do Lumiar-MA, 31 de Dezembro de 2020

RAIMUNDO NONATO DOS SANTOS FILHO  
CONTADOR  
237125893-87

EDUARDA BEATRIZ CARVALHO SILVA  
TITULAR  
071 720 483-93

CRC 008705/O-2



# Notas Explicativas das Demonstrações Contábeis em 31/12/2020

Empresa: MARGHESS GRUPO EMPRESARIAL EIRELI - CNPJ: 05.321.253/0001-80

Endereço: RUA UM, Complemento: QUADRA 02, N.º: 17,

Bairro: LOTEAMENTO NOVA CANAA (MAIOBA-MOCAJITUBA), Cidade: Paço do Lumiar, Estado: MA, CEP: 65130000, Telefone: (98) 83125971

NIRE: 21600097665 - Data: 30/11/2018

Página 5 de 8

Folha: 5

Fortes Contábil



## Nota 1 - Patrimônio Líquido

### 1.1 - Resultado do Exercício

#### 1.1.1 - Título

A empresa MARGHESS GRUPO EMPRESARIAL EIRELI com sede na R RUA UM, N 17, QUADRA 02, LOTEAMENTO NOVA CANAA (MAIOBA-MOCAJITUBA), PAÇO DO LUMIAR, CEP 651300-000, CNPJ: 05.321.253/0001-80 número de identificação de registro de empresas -NIRE: 21600097665 data do arquivamento dos atos constitutivos: 11/12/2020 elaborou e está apresentando as suas demonstrações contábeis do exercício 01/01/2020 findo em 31/12/2020 de acordo com o modelo contábil para as Micro Empresas e empresas de Pequeno Porte, emitidas pelo Conselho Federal de Contabilidade (CFC), é uma firma individual, tendo como objeto social: 18.11-3-01- Impressão de jornais; 18.13-0-01- Impressão de material para uso publicitário; 18.13-0-99- Impressão de material para outros usos; 18.21-1-00- Serviços de pré-impressão; 43.22-3-02 Instalação e manutenção de sistemas centrais de ar condicionado, de ventilação e refrigeração; 45.30-7-02- Comércio por atacado de pneumáticos e câmaras-de-ar; 46.18-4-99- Outros representantes comerciais e agentes do comércio especializado em produtos não especificados anteriormente; 46.39-7-01- Comércio atacadista de produtos alimentícios em geral; 46.41-9-02- Comércio atacadista de artigos de cama, mesa e banho; 46.42-7-02- Comércio atacadista de roupas e acessórios para uso profissional e de segurança do trabalho; 46.46-0-02- Comércio atacadista de produtos de higiene pessoal; 46.47-8-01- Comércio atacadista de artigos de escritório e de papelaria; 46.49-4-01- Comércio atacadista de equipamentos elétricos de uso pessoal e doméstico; 46.49-4-04- Comércio atacadista de móveis e artigos de colchoaria; 46.49-4-08- Comércio atacadista de produtos de higiene, limpeza e conservação domiciliar; 46.51-6-04- Comércio atacadista de equipamentos de informática; 46.51-6-02- Comércio atacadista de suprimentos para informática; 46.52-4-00- Comércio atacadista de componentes eletrônicos e equipamentos de telefonia e comunicação; 46.63-0-00- Comércio atacadista de máquinas e equipamentos para uso industrial; partes e peças; 46.64-8-00- Comércio atacadista de máquinas, aparelhos e equipamentos para uso odonto-médico-hospitalar; partes e peças; 46.73-7-00- Comércio atacadista de material elétrico; 46.91-5-00- Comércio atacadista de mercadorias em geral, com predominância de produtos alimentícios; 47.24-5-00- Comércio varejista de hortifrutigranjeiros; 47.41-5-00- Comércio varejista de tintas e materiais para pintura; 47.43-1-00- Comércio varejista de vidros; 47.44-0-01- Comércio varejista de ferragens e ferramentas; 47.44-0-02- Comércio varejista de madeira e artefatos; 47.44-0-99- Comércio varejista de materiais de construção em geral; 47.51-2-01- Comércio varejista especializado de equipamentos e suprimentos de informática; 47.51-2-02- Recarga de cartuchos para equipamentos de informática; 47.52-1-00; Comércio varejista especializado de equipamentos de telefonia e comunicação; 47.53-9-00- Comércio varejista especializado de eletrodomésticos e equipamentos de áudio e vídeo; 47.54-7-01- Comércio varejista de móveis; 47.55-5-02- Comércio varejista de artigos de armarinho; 47.56-3-00- Comércio varejista especializado de instrumentos musicais e acessórios; 47.57-1-00- Comércio varejista especializado de peças e acessórios para aparelhos eletroeletrônicos para uso doméstico, exceto informática e comunicação; 47.61-0-01- Comércio varejista de artigos de papelaria; 47.63-6-01- Comércio varejista de brinquedos e artigos recreativos; 47.63-6-02- Comércio varejista de artigos esportivos; 47.63-6-03- Comércio varejista de bicicletas e triciclos; peças e acessórios; 47.72-5-00- Comércio varejista de cosméticos, produtos de perfumaria e de higiene pessoal; 47.73-3-00- Comércio varejista de artigos médicos e ortopédicos; 47.89-0-05- Comércio varejista de produtos saneantes domissanitários; 47.89-0-07- Comércio varejista de equipamentos para escritório; 56.20-1-01- Fornecimento de alimentos preparados preponderantemente para empresas; 61.10-8-01- Serviços de telefonia fixa comutada- STFC; 61.10-8-03- Serviços de comunicação multimídia- SCM; 61.90-6-01- Provedores de acesso às redes de comunicações; 61.90-6-02- Provedores de voz sobre protocolo internet- VOIP; 61.90-6-99- Outras atividades de telecomunicações não especificadas anteriormente; 62.01-05-01- Desenvolvimento de programas de

Paço do Lumiar-MA, 31 de Dezembro de 2020

RAIMUNDO NONATO DOS SANTOS FILHO  
CONTADOR  
237125893-87

EDUARDA BEATRIZ CARVALHO SILVA  
TITULAR  
071 720 483- 93

CRC 008705/O-2

Continua...



# Notas Explicativas das Demonstrações Contábeis em 31/12/2020

Empresa: MARGHESS GRUPO EMPRESARIAL EIRELI - CNPJ: 05.321.253/0001-80

Endereço: RUA UM, Complemento: QUADRA 02, N.º: 17,

Bairro: LOTEAMENTO NOVA CANAA (MAIOBA-MOCAJITUBA), Cidade: Paço do Lumiar, Estado: MA, CEP: 65130000, Telefone: (98) 83125971

NIRE: 21600097665 - Data: 30/11/2018



programas de computador customizáveis; 62.3-1-00- Desenvolvimento e licenciamento de programas de computador não-customizáveis; 62.04-0-00- Consultoria em tecnologia da informação; 62.09-1-00- Suporte técnico, manutenção e outros serviços em tecnologia da informação; 63.11-9-00- Tratamento de dados, provedores de serviços de aplicação e serviços de hospedagem na internet; 63.91-7-00- Agência de notícias; 77.33-1-00- Aluguel de máquinas e equipamentos para escritórios; 82.11-3-00- Serviços combinados de escritório e apoio administrativo; 82.19-9-01- Fotocópias; 82.19-9-99- Preparação de documentos e serviços especializados de apoio administrativo não especificados anteriormente; 85.99-06-03- Treinamento em informática; 85.99-6-04- Treinamento em desenvolvimento profissional e gerencial; 95.11-8-00- Reparação e manutenção de computadores e de equipamentos periféricos.

## 2) APRESENTAÇÃO DAS DEMONSTRAÇÕES CONTÁBEIS

As demonstrações contábeis foram elaboradas em consonância com os ditames do ITG 1000, além dos Princípios Fundamentais de Contabilidade e demais práticas emanadas da legislação societária brasileira.

## 3) PRINCIPAIS PRÁTICAS CONTÁBEIS

### 3.1) Aplicações Financeiras

Estão registrados ao custo de aplicações, acrescidos dos rendimentos proporcionais até a data do balanço.

### 3.2) Direitos e obrigações

Estão demonstrados pelos valores históricos, acrescidos das correspondentes variações monetárias e encargos financeiros, observando o regime de competência.

### 3.3) Imobilizado

Demonstrado pelo custo de aquisição, deduzido da depreciação acumulada calculada pelo método linear.

### 3.4) Ajuste de avaliação patrimonial

A empresa nunca efetuou ajuste de avaliação patrimonial.

### 3.5) Investimentos em empresas coligadas e controladas

A empresa não participa do capital social de outras sociedades.

### 3.6) Impostos Federais

A empresa está no regime Simples Nacional e contabiliza os encargos tributários pelo regime de competência.

## 4) EMPRÉSTIMOS E FINANCIAMENTOS

A empresa não tem empréstimos e financiamentos

## 5) RESPONSABILIDADES E CONTINGÊNCIAS

Não há passivo contingente registrado contabilmente, tendo em vista que os administradores da empresa, escudados em opinião de seus consultores e advogados, não apontam contingências de quaisquer natureza.

## 6) CAPITAL SOCIAL

Paço do Lumiar-MA, 31 de Dezembro de 2020

RAIMUNDO NONATO DOS SANTOS FILHO  
CONTADOR  
237125893-87

EDUARDA BEATRIZ CARVALHO SILVA  
TITULAR  
071 720 483- 93

CRC 008705/O-2

## Notas Explicativas das Demonstrações Contábeis em 31/12/2020

Empresa: MARGHESS GRUPO EMPRESARIAL EIRELI - CNPJ: 05.321.253/0001-80

Endereço: RUA UM, Complemento: QUADRA 02, N.º: 17,

Bairro: LOTEAMENTO NOVA CANAA (MAIOBA-MOCAJITUBA), Cidade: Paço do Lumiar, Estado: MA, CEP: 85130000, Telefone: (98) 83125971

NIRE: 21600097665 - Data: 30/11/2018



O capital é de R\$ 200.000,00 (duzentos mil), totalmente integralizado, apresentando a seguir composição: EDUARDA BEATRIZ CARVALHO SILVA Tem 100% do Capital Social

### 7) PROPRIEDADE PARA INVESTIMENTO

Os imóveis contabilizados como propriedade para investimento importam em R\$ 45.622,00 (quarenta e cinco mil e seiscentos e vinte dois reais).

### 8) EVENTOS SUBSEQUENTES

Os administradores declaram a inexistência de fatos ocorridos subsequente à data de encerramento do exercício que venha a ter efeito relevante sobre a situação patrimonial ou financeira da empresa ou que possa provocar efeitos sobre seus resultados futuros.

Paço do Lumiar-MA, 31 de Dezembro de 2020

RAIMUNDO NONATO DOS SANTOS FILHO  
CONTADOR  
237125893-87

EDUARDA BEATRIZ CARVALHO SILVA  
TITULAR  
071 720 483- 93

CRC 008705/O-2



## ASSINATURA ELETRÔNICA



Certificamos que o ato da empresa MARGHESS GRUPO EMPRESARIAL EIRELI consta assinado digitalmente por:

IDENTIFICAÇÃO DO(S) ASSINANTE(S)	
CPF	Nome
07172048393	EDUARDA BEATRIZ CARVALHO SILVA
23712589387	RAIMUNDO NONATO DOS SANTOS FILHO

**JUCEMA**

CERTIFICO O REGISTRO EM 10/03/2021 15:35 SOB Nº 20210348720.  
PROTOCOLO: 210348720 DE 09/03/2021.  
CÓDIGO DE VERIFICAÇÃO: 12101609050. CNPJ DA SEDE: 05321253000180.  
NIRE: 21600097665. COM EFEITOS DO REGISTRO EM: 10/03/2021.  
MARGHESS GRUPO EMPRESARIAL EIRELI

LÍLIAN THERESA RODRIGUES MENDONÇA  
SECRETÁRIA-GERAL  
[www.empresafacil.ma.gov.br](http://www.empresafacil.ma.gov.br)

A validade deste documento, se impresso, fica sujeito à comprovação de sua autenticidade nos respectivos portais, informando seus respectivos códigos de verificação.





## CONSELHO REGIONAL DE CONTABILIDADE DO ESTADO DO MARANHÃO CERTIDÃO DE REGULARIDADE PROFISSIONAL

O CONSELHO REGIONAL DE CONTABILIDADE DO ESTADO DO MARANHÃO certifica que o(a) profissional identificado(a) no presente documento encontra-se em situação regular.

### IDENTIFICAÇÃO DO REGISTRO

NOME.....	: RAIMUNDO NONATO DOS SANTOS FILHO
REGISTRO.....	: MA-008705/O-2
CATEGORIA.....	: CONTADOR
CPF.....	: 237.125.893-87

A presente CERTIDÃO não quita nem invalida quaisquer débitos ou infrações que posteriormente, venham a ser apurados pelo CRCMA contra o referido registro.

A falsificação deste documento constitui-se em crime previsto no Código Penal Brasileiro, sujeitando o autor à respectiva ação penal.

Emissão: MARANHÃO, 08/03/2021 as 14:07:48.

Válido até: 31/03/2021.

Código de Controle: 7589.1238.0033.3210.

Para verificar a autenticidade deste documento consulte o site do CRCMA.



## TERMO DE ABERTURA

Contém o presente livro 102 páginas, eletronicamente numeradas de 1 a 102 em uma via, todas elas já escrituradas e servirá como Livro Diário nº 006, referente ao período 01/01/2020 a 31/12/2020, com encerramento do exercício social em 31/12/2020, da firma MARGHESS GRUPO EMPRESARIAL EIRELI, estabelecida no(a) RUA UM, nº 17, QUADRA 02, bairro LOTEAMENTO NOVA CANAA (MAIOBA-MOCAJITUBA), CEP 65130-000, cidade Paço do Lumiar, estado MA, inscrita no C.N.P.J. 05.321.253/0001-80 e registrada no(a) JUCEMA sob o nº 21600097665 por despacho de 30/11/2018.

Paço do Lumiar-MA, 1 de Janeiro de 2020

RAIMUNDO NONATO DOS SANTOS FILHO  
CONTADOR  
237125893-87

CRC 008705/O-2

EDUARDA BEATRIZ CARVALHO SILVA  
TITULAR  
071 720 483- 93



## SERVIÇOS ONLINE



## ACESSO PÚBLICO \ CONSULTA CADASTRAL

## Pesquisa

Informe o tipo de pesquisa

Profissional

Selecione o tipo de busca

CPF/CNPJ

237.125.893-87

Cidade

Selecione...

Pesquisar

Nº Registro	Nome	Categoria	Situação
MA-008705/O	RAIMUNDO NONATO DOS SANTOS FILHO	CONTADOR	Ativo

Página 1 de 1

Visualizar: 20





## TERMO DE ENCERRAMENTO

Contém o presente livro 102 páginas, eletronicamente numeradas de 1 a 102 em uma via, todas elas já escrituradas e serviu como Livro Diário nº 006, referente ao período 01/01/2020 a 31/12/2020, com encerramento do exercício social em 31/12/2020, da firma MARGHESS GRUPO EMPRESARIAL EIRELI, estabelecida no(a) RUA UM, nº 17, QUADRA 02, bairro LOTEAMENTO NOVA CANAA (MAIOBA-MOCAJITUBA), CEP 65130-000, cidade Paço do Lumiar, estado MA, inscrita no C.N.P.J. 05.321.253/0001-80 e registrada no(a) JUCEMA sob o nº 21600097665 por despacho de 30/11/2018.

Paço do Lumiar-MA, 31 de Dezembro de 2020

RAIMUNDO NONATO DOS SANTOS FILHO  
CONTADOR  
237125693-87

CRC 008705/O-2

EDUARDA BEATRIZ CARVALHO SILVA  
TITULAR  
071 720 483- 93



TERMO DE AUTENTICAÇÃO - LIVRO DIGITAL

Declaro exatos os Termos de Abertura e de Encerramento do Livro Digital com características abaixo, conferido e autenticado por ANSELMO DIAS CARNEIRO LOPES FILHO, sob a autenticidade nº 12101539469 em 08/03/2021, protocolo 210345845. Para validação de Autenticação dos Termos, deverá ser acessado o Portal de Serviços / verificação de documentos do Empreendedor (<http://www.empresafacil.ma.gov.br>) e informar o código de verificação.

Identificação de Empresa	
Nome Empresarial:	MARGHESS GRUPO EMPRESARIAL EIRELI
Número de Registro:	21600097665
CNPJ:	05321253000180
Município:	Paço do Lumiar

Identificação de Livro Digital	
Tipo de Livro:	DIÁRIO
Número de Ordem:	6
Período de Escrituração:	01/01/2020 - 31/12/2020

Assinante(s)	Nome	CRC/OAB
07172048393	EDUARDA BEATRIZ CARVALHO SILVA	
23712589387	RAIMUNDO NONATO DOS SANTOS FILHO	MA008705/O-2

CERTIFICO A AUTENTICAÇÃO EM 08/03/2021 14:59:07 SOB N° 20210345845.  
PROTOCOLO: 210345845 DE 08/03/2021. CÓDIGO DE VERIFICAÇÃO: 12101539469. NIRE: 21600097665.  
MARGHESS GRUPO EMPRESARIAL EIRELI

JUCEMA

ANSELMO DIAS CARNEIRO LOPES FILHO  
RESPONSÁVEL PELA AUTENTICAÇÃO  
SÃO LUÍS, 08/03/2021

# Balanço Patrimonial

Empresa: MARGHESS GRUPO EMPRESARIAL EIRELI - CNPJ: 05.321.253/0001-80

Endereço: RUA UM, Complemento: QUADRA 02, N.º: 17,

Bairro: LOTEAMENTO NOVA CANAA (MAIOBA-MOCAJITUBA), Cidade: Paço do Lumiar, Estado: MA, CEP: 65130000, Telefone: (98) 83125971

NIRE: 21600097665 - Data: 30/11/2018

Página 2 de 8

Folha: 2

Fortes Contábil



Conta	Descrição	Nota	31/12/2020
2.07.01.01.01	CAPITAL SOCIAL DE DOMICILIADOS NO PAÍS		200.000,00 C
2.07.01.01.01.0002	EDUARDA BEATRIZ CARVALHO SILVA		200.000,00 C
2.07.04	RESERVAS		127.783,24 C
2.07.04.01	RESERVAS		127.783,24 C
2.07.04.01.03	RESERVAS DE LUCROS		127.783,24 C
2.07.04.01.03.0004	lucro do Exercício		127.783,24 C
2.07.07	RESULTADO APURADO		77.701,05 C
2.07.07.01	LUCRO/PREJUÍZO ACUMULADO		77.701,05 C
2.07.07.01.01	LUCROS ACUMULADOS		77.701,05 C
2.07.07.01.01.0001	Reserva de Lucro do Exercício anterior		77.701,05 C
Total Passivo			430.790,94 C

Data de Encerramento: 31/12/2020

Valor de Ativo e Passivo: R\$ 430.790,94 (Quatrocentos e Trinta Mil Setecentos e Noventa Reais e Noventa e Quatro Centavos).

Paço do Lumiar-MA, 31 de Dezembro de 2020

RAIMUNDO NONATO DOS SANTOS FILHO  
CONTADOR  
237125893-87

CRC 008705/O-2

EDUARDA BEATRIZ CARVALHO SILVA  
TITULAR  
071 720 483- 93

A empresa MARGHESS GRUPO EMPRESARIAL EIRELI, atesta que o "Balanço Patrimonial", "Demonstrações do Resultado do Exercício", "Análise pelos Índices do Balanço", "Notas Explicativas das Demonstrações Contábeis" do exercício social de 2020, período de 01/01/2020 a 31/12/2020, foram extraídos do LIVRO DIÁRIO - DIGITAL Nº 006, autenticado na Junta Comercial do Estado do Maranhão -JUCEMA em 08/03/2021 14:59:07 sob o nº 20210345845, Protocolo nº 210345845 de 08/03/2021.

Fim



# Demonstração do Resultado do Exercício

Empresa: MARGHESS GRUPO EMPRESARIAL EIRELI - CNPJ: 05.321.253/0001-80

NIRE: 21600097665 - Data: 30/11/2018

Estabelecimentos: 0001 - MARCHESS GRUPO EMPRESARIAL EIR; Centros de Resultado: 001 - Geral

Endereço: RUA UM, Complemento: QUADRA 02, N.º: 17,

Bairro: LOTEAMENTO NOVA CANAA (MAIOBA-MOCAJITUBA), Cidade: Paço do Lumiar, Estado: MA, CEP: 65130000, Telefone: (98) 83125971



Conta	Descrição	01/01/2020 a 31/12/2020
(+) 010	Receita Bruta Operacional	474.134,86
010.01	Faturamento Prod. Merc. e Serviços	474.134,86
010.01.02	Vendas de Mercadorias	227.580,86
010.01.03	Vendas de Serviços	246.554,00
(=) 030	Receita Líquida	474.134,86
(-) 040	Custo Mercad./Serv./Produtos Vendidos	93.308,14
040.02	Custo das Mercadorias Revendidas	93.308,14
(=) 060	Lucro Bruto	380.826,72
(-) 070	Despesas Operacionais	253.043,48
070.01	Despesas Administrativas	230.438,46
070.03	Despesas Tributárias	22.605,02
(=) 110	Res. Antes das Participações e Contrib.	127.783,24
(=) 150	Res. Antes Imp.Renda e Contrib. Social	127.783,24
) 200	Resultado Líquido do Exercício	127.783,24

Paço do Lumiar-MA, 31 de Dezembro de 2020

RAIMUNDO NONATO DOS SANTOS FILHO  
CONTADOR  
237125893-87

EDUARDA BEATRIZ CARVALHO SILVA  
TITULAR  
071 720 483- 93

CRC 008705/O-2

# Análise pelos Índices do Balanço

Empresa: MARGHESS GRUPO EMPRESARIAL EIRELI - CNPJ: 05.321.253/0001-80

Mês/Ano: 12/2020

Endereço: RUA UM, Complemento: QUADRA 02, N.º: 17,

Bairro: LOTEAMENTO NOVA CANAA (MAIOBA-MOCAJITUBA), Cidade: Paço do Lumiar, Estado: MA, CEP: 65130000, Telefone: (98) 83125971



Código	Nome Valores	Expressão	Resultado
GA	Giro do Ativo 474.134,86 / 430.790,94 Quanto a empresa vendeu para cada R\$1,00 de investimento total. Quanto maior, melhor.	d030/c1	1,10
ILG	Índice de Liquidez Geral 320.158,94 / 25.306,65 + 0,00 Quando o resultado é maior que 1, significa que a empresa tem capacidade de pagar todas suas dívidas e ainda dispõe de uma certa "folga"	c101/c201+c20301	12,65
ISG	Índice de Solvência Geral 430.790,94 / 25.306,65 + 0,00 expressa o grau de garantia que a empresa dispõe em Ativos (totais), para pagamento do total de suas dívidas.	c1/c201+c20301	17,02
LC	Liquidez Corrente 320.158,94 / 25.306,65 resultado obtido for maior que 1, existe uma folga no curto prazo para arcar com as obrigações ou para uma possível liquidação das mesmas	c101/c201	12,65
LI	Liquidez Imediata 102.177,66 / 25.306,65 resultado for maior que 1, existe uma folga no curtíssimo prazo para arcar com as obrigações.	c10101/c201	4,04
ML	Margem Líquida ( 127.783,24 / 474.134,86 ) * 100 Quanto a empresa obtém de lucro para cada R\$100,00 vendidos. Quanto maior, melhor.	(d200/d030)*100	26,95
RA	Rentabilidade do Ativo ( 127.783,24 / 430.790,94 ) * 100 Quanto a empresa obtém de lucro para cada R\$100,00 de investimento total. Quanto maior, melhor.	(d200/c1)*100	29,66

Paço do Lumiar-MA, 31 de Dezembro de 2020

RAIMUNDO NONATO DOS SANTOS FILHO  
CONTADOR  
237125893-87  
CRC 008705/O-2

EDUARDA BEATRIZ CARVALHO SILVA  
TITULAR  
071 720 483- 93



# Notas Explicativas das Demonstrações Contábeis em 31/12/2020

Empresa: MARGHESS GRUPO EMPRESARIAL EIRELI - CNPJ: 05.321.253/0001-80

Endereço: RUA UM, Complemento: QUADRA 02, N.º: 17,

Bairro: LOTEAMENTO NOVA CANAA (MAIOBA-MOCAJITUBA), Cidade: Paço do Lumiar, Estado: MA, CEP: 65130000, Telefone: (98) 83125971

NIRE: 21600097665 - Data: 30/11/2018

Fortes Contábil



## Nota 1 - Patrimônio Líquido

### 1.1 - Resultado do Exercício

#### 1.1.1 - Título

A empresa MARGHESS GRUPO EMPRESARIAL EIRELI com sede na R RUA UM, N 17, QUADRA 02, LOTEAMENTO NOVA CANAA (MAIOBA-MOCAJITUBA), PAÇO DO LUMIAR, CEP 651300-000, CNPJ: 05.321.253/0001-80 número de identificação de registro de empresas -NIRE: 21600097665 data do arquivamento dos atos constitutivos: 11/12/2020 elaborou e está apresentando as suas demonstrações contábeis do exercício 01/01/2020 findo em 31/12/2020 de acordo com o modelo contábil para as Micro Empresas e empresas de Pequeno Porte, emitidas pelo Conselho Federal de Contabilidade (CFC), é uma firma individual, tendo como objeto social: 18.11-3-01- Impressão de jornais; 18.13-0-01- Impressão de material para uso publicitário; 18.13-0-99- Impressão de material para outros usos; 18.21-1-00- Serviços de pré-impressão; 43.22-3-02 Instalação e manutenção de sistemas centrais de ar condicionado, de ventilação e refrigeração; 45.30-7-02- Comércio por atacado de pneumáticos e câmaras-de-ar; 46.18-4-99- Outros representantes comerciais e agentes do comércio especializado em produtos não especificados anteriormente; 46.39-7-01- Comércio atacadista de produtos alimentícios em geral; 46.41-9-02- Comércio atacadista de artigos de cama, mesa e banho; 46.42-7-02- Comércio atacadista de roupas e acessórios para uso profissional e de segurança do trabalho; 46.46-0-02- Comércio atacadista de produtos de higiene pessoal; 46.47-8-01- Comércio atacadista de artigos de escritório e de papelaria; 46.49-4-01- Comércio atacadista de equipamentos elétricos de uso pessoal e doméstico; 46.49-4-04- Comércio atacadista de móveis e artigos de colchoaria; 46.49-4-08- Comércio atacadista de produtos de higiene, limpeza e conservação domiciliar; 46.51-6-04- Comércio atacadista de equipamentos de informática; 46.51-6-02- Comércio atacadista de suprimentos para informática; 46.52-4-00- Comércio atacadista de componentes eletrônicos e equipamentos de telefonia e comunicação; 46.63-0-00- Comércio atacadista de máquinas e equipamentos para uso industrial; partes e peças; 46.64-8-00- Comércio atacadista de máquinas, aparelhos e equipamentos para uso odonto-médico-hospitalar; partes e peças; 46.73-7-00- Comércio atacadista de material elétrico; 46.91-5-00- Comércio atacadista de mercadorias em geral, com predominância de produtos alimentícios; 47.24-5-00- Comércio varejista de hortifrutigranjeiros; 47.41-5-00- Comércio varejista de tintas e materiais para pintura; 47.43-1-00- Comércio varejista de vidros; 47.44-0-01- Comércio varejista de ferragens e ferramentas; 47.44-0-02- Comércio varejista de madeira e artefatos; 47.44-0-99- Comércio varejista de materiais de construção em geral; 47.51-2-01- Comércio varejista especializado de equipamentos e suprimentos de informática; 47.51-2-02- Recarga de cartuchos para equipamentos de informática; 47.52-1-00- Comércio varejista especializado de equipamentos de telefonia e comunicação; 47.53-9-00- Comércio varejista especializado de eletrodomésticos e equipamentos de áudio e vídeo; 47.54-7-01- Comércio varejista de móveis; 47.55-5-02- Comércio varejista de artigos de armarinho; 47.56-3-00- Comércio varejista especializado de instrumentos musicais e acessórios; 47.57-1-00- Comércio varejista especializado de peças e acessórios para aparelhos eletroeletrônicos para uso doméstico, exceto informática e comunicação; 47.61-0-01- Comércio varejista de artigos de papelaria; 47.63-6-01- Comércio varejista de brinquedos e artigos recreativos; 47.63-6-02- Comércio varejista de artigos esportivos; 47.63-6-03- Comércio varejista de bicicletas e triciclos; peças e acessórios; 47.72-5-00- Comércio varejista de cosméticos, produtos de perfumaria e de higiene pessoal; 47.73-3-00- Comércio varejista de artigos médicos e ortopédicos; 47.89-0-05- Comércio varejista de produtos saneantes domissanitários; 47.89-0-07- Comércio varejista de equipamentos para escritório; 56.20-1-01- Fornecimento de alimentos preparados preponderantemente para empresas; 61.10-8-01- Serviços de telefonia fixa comutada- STFC; 61.10-8-03- Serviços de comunicação multimídia- SCM; 61.90-6-01- Provedores de acesso às redes de comunicações; 61.90-6-02- Provedores de voz sobre protocolo internet- VOIP; 61.90-6-99- Outras atividades de telecomunicações não especificadas anteriormente; 62.01-05-01- Desenvolvimento de programas de

Paço do Lumiar-MA, 31 de Dezembro de 2020

RAIMUNDO NONATO DOS SANTOS FILHO  
CONTADOR  
237125893-87

EDUARDA BEATRIZ CARVALHO SILVA  
TITULAR  
071 720 483- 93

CRC 008705/O-2



# Notas Explicativas das Demonstrações Contábeis em 31/12/2020

Empresa: MARGHESS GRUPO EMPRESARIAL EIRELI - CNPJ: 05.321.253/0001-80

Endereço: RUA UM, Complemento: QUADRA 02, N.º: 17,

Bairro: LOTEAMENTO NOVA CANAA (MAIOBA-MOCAJITUBA), Cidade: Paço do Lumiar, Estado: MA, CEP: 65130000, Telefone: (98) 83125911,

NIRE: 21600097665 - Data: 30/11/2018



programas de computador customizáveis; 62.3-1-00- Desenvolvimento e licenciamento de programas de computador não-customizáveis; 62.04-0-00- Consultoria em tecnologia da informação; 62.09-1-00- Suporte técnico, manutenção e outros serviços em tecnologia da informação; 63.11-9-00- Tratamento de dados, provedores de serviços de aplicação e serviços de hospedagem na internet; 63.91-7-00- Agência de notícias; 77.33-1-00- Aluguel de máquinas e equipamentos para escritórios; 82.11-3-00- Serviços combinados de escritório e apoio administrativo; 82.19-9-01- Fotocópias; 82.19-9-99- Preparação de documentos e serviços especializados de apoio administrativo não especificados anteriormente; 85.99-06-03- Treinamento em informática; 85.99-6-04- Treinamento em desenvolvimento profissional e gerencial; 95.11-8-00- Reparação e manutenção de computadores e de equipamentos periféricos.

## 2) APRESENTAÇÃO DAS DEMONSTRAÇÕES CONTÁBEIS

As demonstrações contábeis foram elaboradas em consonância com os ditames do ITG 1000, além dos Princípios Fundamentais de Contabilidade e demais práticas emanadas da legislação societária brasileira.

## 3) PRINCIPAIS PRÁTICAS CONTÁBEIS

### 3.1) Aplicações Financeiras

Estão registrados ao custo de aplicações, acrescidos dos rendimentos proporcionais até a data do balanço.

### 3.2) Direitos e obrigações

Estão demonstrados pelos valores históricos, acrescidos das correspondentes variações monetárias e encargos financeiros, observando o regime de competência.

### 3.3) Imobilizado

Demonstrado pelo custo de aquisição, deduzido da depreciação acumulada calculada pelo método linear.

### 3.4) Ajuste de avaliação patrimonial

A empresa nunca efetuou ajuste de avaliação patrimonial.

### 3.5) Investimentos em empresas coligadas e controladas

A empresa não participa do capital social de outras sociedades.

### 3.6) Impostos Federais

A empresa está no regime Simples Nacional e contabiliza os encargos tributários pelo regime de competência.

## 4) EMPRÉSTIMOS E FINANCIAMENTOS

A empresa não tem empréstimos e financiamentos

## 5) RESPONSABILIDADES E CONTINGÊNCIAS

Não há passivo contingente registrado contabilmente, tendo em vista que os administradores da empresa, escudados em opinião de seus consultores e advogados, não apontam contingências de quaisquer natureza.

## 6) CAPITAL SOCIAL

Paço do Lumiar-MA, 31 de Dezembro de 2020

RAIMUNDO NONATO DOS SANTOS FILHO  
CONTADOR  
237125893-87

EDUARDA BEATRIZ CARVALHO SILVA  
TITULAR  
071 720 483- 93

CRC 008705/O-2

# Notas Explicativas das Demonstrações Contábeis em 31/12/2020

Empresa: MARGHESS GRUPO EMPRESARIAL EIRELI - CNPJ: 05.321.253/0001-80

Endereço: RUA UM, Complemento: QUADRA 02, N.º: 17,

Bairro: LOTEAMENTO NOVA CANAA (MAIOBA-MOCAJITUBA), Cidade: Paço do Lumiar, Estado: MA, CEP: 65130000, Telefone: (98) 83125971

NIRE: 21600097665 - Data: 30/11/2018



O capital é de R\$ 200.000,00 (duzentos mil), totalmente integralizado, apresentando a seguir composição: EDUARDA BEATRIZ CARVALHO SILVA Tem 100% do Capital Social

## 7) PROPRIEDADE PARA INVESTIMENTO

Os imóveis contabilizados como propriedade para investimento importam em R\$ 45.622,00 (quarenta e cinco mil e seiscentos e vinte dois reais).

## 8) EVENTOS SUBSEQUENTES

Os administradores declaram a inexistência de fatos ocorridos subsequente à data de encerramento do exercício que venha a ter efeito relevante sobre a situação patrimonial ou financeira da empresa ou que possa provocar efeitos sobre seus resultados futuros.

Paço do Lumiar-MA, 31 de Dezembro de 2020

RAIMUNDO NONATO DOS SANTOS FILHO  
CONTADOR  
237125893-87

EDUARDA BEATRIZ CARVALHO SILVA  
TITULAR  
071 720 483- 93

CRC 008705/O-2



## ASSINATURA ELETRÔNICA

Certificamos que o ato da empresa MARGHESS GRUPO EMPRESARIAL EIRELI consta assinado digitalmente por:

IDENTIFICAÇÃO DO(S) ASSINANTE(S)	
CPF	Nome
07172048393	EDUARDA BEATRIZ CARVALHO SILVA
23712589387	RAIMUNDO NONATO DOS SANTOS FILHO

CERTIFICO O REGISTRO EM 10/03/2021 15:35 SOB Nº 20210348720.  
PROTOCOLO: 210348720 DE 09/03/2021.  
CÓDIGO DE VERIFICAÇÃO: 12101609050. CNPJ DA SEDE: 05321253000180.  
NIRE: 21600097665. COM EFEITOS DO REGISTRO EM: 10/03/2021.  
MARGHESS GRUPO EMPRESARIAL EIRELI

**JUCEMA**

LÍLIAN THERESA RODRIGUES MENDONÇA  
SECRETÁRIA-GERAL  
[www.empresafacil.ma.gov.br](http://www.empresafacil.ma.gov.br)

A validade deste documento, se impresso, fica sujeita à comprovação de sua autenticidade nos respectivos portais, informando seus respectivos códigos de verificação.



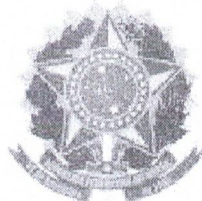

**CONSELHO REGIONAL DE CONTABILIDADE DO ESTADO DO MARANHÃO**  
**CERTIDÃO DE REGULARIDADE PROFISSIONAL**

O **CONSELHO REGIONAL DE CONTABILIDADE DO ESTADO DO MARANHÃO** certifica que o(a) profissional identificado(a) no presente documento encontra-se em situação regular.

**IDENTIFICAÇÃO DO REGISTRO**

NOME..... : RAIMUNDO NONATO DOS SANTOS FILHO  
REGISTRO..... : MA-008705/O-2  
CATEGORIA..... : CONTADOR  
CPF..... : 237.125.893-87

A presente CERTIDÃO não quita nem invalida quaisquer débitos ou infrações que posteriormente, venham a ser apurados pelo CRCMA contra o referido registro.

A falsificação deste documento constitui-se em crime previsto no Código Penal Brasileiro, sujeitando o autor à respectiva ação penal.

Emissão: MARANHÃO, 08/03/2021 as 14:07:48.

Válido até: 31/03/2021.

Código de Controle: 7589.1238.0033.3210.

Para verificar a autenticidade deste documento consulte o site do CRCMA.



## TERMO DE ABERTURA

Contém o presente livro 102 páginas, eletronicamente numeradas de 1 a 102 em uma via, todas elas já escrituradas e servirá como Livro Diário nº 006, referente ao período 01/01/2020 a 31/12/2020, com encerramento do exercício social em 31/12/2020, da firma MARGHESS GRUPO EMPRESARIAL EIRELI, estabelecida no(a) RUA UM, nº 17, QUADRA 02, bairro LOTEAMENTO NOVA CANAA (MAIOBA-MOCAJITUBA), CEP 65130-000, cidade Paço do Lumiar, estado MA, inscrita no C.N.P.J. 05.321.253/0001-80 e registrada no(a) JUCEMA sob o nº 21600097665 por despacho de 30/11/2018.

Paço do Lumiar-MA, 1 de Janeiro de 2020

RAIMUNDO NONATO DOS SANTOS FILHO  
CONTADOR  
237125693-87

CRC 008705/O-2

EDUARDA BEATRIZ CARVALHO SILVA  
TITULAR  
071 720 483- 93



## SERVIÇOS ONLINE



## ACESSO PÚBLICO \ CONSULTA CADASTRAL

## Pesquisa

Informe o tipo de pesquisa

Profissional

Selecione o tipo de busca

CPF/CNPJ

237.125.893-87

Cidade

Selecione...

Pesquisar

Nº Registro	Nome	Categoria	Situação
MA-008705/0	RAIMUNDO NONATO DOS SANTOS FILHO	CONTADOR	Ativo

Página 1 de 1

Visualizar: 20





### TERMO DE ENCERRAMENTO

Contém o presente livro 102 páginas, eletronicamente numeradas de 1 a 102 em uma via, todas elas já escrituradas e serviu como Livro Diário nº 006, referente ao período 01/01/2020 a 31/12/2020, com encerramento do exercício social em 31/12/2020, da firma MARGHESS GRUPO EMPRESARIAL EIRELI, estabelecida no(a) RUA UM, nº 17, QUADRA 02, bairro LOTEAMENTO NOVA CANAA (MAIOBA-MOCAJITUBA), CEP 65130-000, cidade Paço do Lumiar, estado MA, inscrita no C.N.P.J. 05.321.253/0001-80 e registrada no(a) JUCEMA sob o nº 21600097665 por despacho de 30/11/2018.

Paço do Lumiar-MA, 31 de Dezembro de 2020

RAIMUNDO NONATO DOS SANTOS FILHO  
CONTADOR  
237125693-87

EDUARDA BEATRIZ CARVALHO SILVA  
TITULAR  
071 720 483- 93

CRC 008705/O-2



## ASSINATURA ELETRÔNICA

Certificamos que o ato da empresa MARGHESS GRUPO EMPRESARIAL EIRELI consta assinado digitalmente por:

### IDENTIFICAÇÃO DO(S) ASSINANTE(S)

CPF	Nome
07172048393	EDUARDA BEATRIZ CARVALHO SILVA
23712589387	RAIMUNDO NONATO DOS SANTOS FILHO



### TERMO DE AUTENTICAÇÃO - LIVRO DIGITAL

Declaro exatos os Termos de Abertura e de Encerramento do Livro Digital com características abaixo, conferido e autenticado por ANSELMO DIAS CARNEIRO LOPES FILHO, sob a autenticidade nº 12101539469 em 08/03/2021, protocolo 210345845. Para validação de Autenticação dos Termos, deverá ser acessado o Portal de Serviços / verificação de documentos do Empreendedor (<http://www.empresafacil.ma.gov.br>) e informar o código de verificação.

Identificação de Empresa	
Nome Empresarial:	MARGHESS GRUPO EMPRESARIAL EIRELI
Número de Registro:	21600097665
CNPJ:	05321253000180
Município:	Paço do Lumiar

Identificação de Livro Digital	
Tipo de Livro:	DIÁRIO
Número de Ordem:	6
Período de Escrituração:	01/01/2020 - 31/12/2020

Assinante(s)	Nome	CRC/OAB
07172048393	EDUARDA BEATRIZ CARVALHO SILVA	
23712589387	RAIMUNDO NONATO DOS SANTOS FILHO	MA008705/O-2

CERTIFICO A AUTENTICAÇÃO EM 08/03/2021 14:59:07 SOB N° 20210345845.  
PROTOCOLO: 210345845 DE 08/03/2021. CÓDIGO DE VERIFICAÇÃO: 12101539469. NIRE: 21600097665.  
MARGHESS GRUPO EMPRESARIAL EIRELI

**JUCEMA**

ANSELMO DIAS CARNEIRO LOPES FILHO  
RESPONSÁVEL PELA AUTENTICAÇÃO  
SÃO LUÍS, 08/03/2021





## CERTIDÃO

**USANDO** da faculdade que me confere a Lei, **CERTIFICO**, a requerimento de pessoa interessada, que, dando busca nos sistemas de Distribuição **THEMIS PG e PJE** nas varas existentes neste Termo Judiciário, a partir do dia 1º (primeiro) do mês de janeiro do ano de dois mil e cinco (2005) até o dia **10 de Março do ano corrente**, constatei **NÃO EXISTIR** distribuição de **AÇÕES DE FALÊNCIA OU CONCORDATA, RECUPERAÇÃO JUDICIAL OU EXTRAJUDICIAL E INSOLVÊNCIA** contra **MARGHESS GRUPO EMPRESARIAL EIRELI, CNPJ nº. 05.321.253/0001-80, com endereço na Rua 01, n. 17, Quadra 02, Loteamento Nova Canaã, Maioba - Mocajituba, Paço do Lumiar/MA. CERTIFICO**, finalmente, que esta Secretaria de Distribuição é a única existente no Termo Judiciário de Paço do Lumiar, Estado do Maranhão. O referido é verdade e dou fé. Dada e passada a presente certidão na Secretaria de Distribuição a meu cargo, no Fórum "Desembargador Tácito Caldas", nesta cidade de Paço do Lumiar, capital do Estado do Maranhão. Eu, Larissa Tavares Bessa, Secretária Judicial Substituta, consultei e digitei. E Eu, Rosângela Lopes da Silva Porto, subscrevo e assino. Paço do Lumiar/MA, 10 de Março de 2021.

**ROSÂNGELA LOPES DA SILVA PORTO**  
Secretária Judicial da Distribuição



### OBSERVAÇÃO:

O CNPJ/CPF constante nesta certidão foi informado pelo solicitante. Sua titularidade deverá ser conferida pelo interessado ou destinatário.

Art. 198 do Código de Normas da CGJ - Será de sessenta dias o prazo de validade das certidões judiciais, o que constará, obrigatoriamente, do respectivo escrito oficial.

Art. 199 do Código de Normas da CGJ. Esta certidão é emitida em uma única via, sem rasuras e mediante assinatura do servidor.

**ESTA CERTIDÃO ABRANGE SOMENTE AS VARAS COMUNS DO TERMO JUDICIÁRIO DE PAÇO DO LUMIAR-MA**

**FILTROS APLICADOS:**

**Nome:** MARGHESS GRUPO EMPRESARIAL EIRELI  
**CPF / CNPJ:** 05.321.253/0001-80

LIMPAR

**Data da consulta:** 03/03/2021 21:24:04  
**Data da última atualização:** 03/03/2021 12:00:06

DETALHAR	CNPJ/CPF DO SANCIONADO	NOME DO SANCIONADO	UF DO SANCIONADO	ÓRGÃO/ENTIDADE SANCIONADORA	TIPO DA SANÇÃO	DATA DE PUBLICAÇÃO DA SANÇÃO	QUANTIDADE
Nenhum registro encontrado							





## CERTIDÃO NEGATIVA DE DÉBITO



Número da Certidão: 16010560  
Emitido em: 03/03/2021  
Válida até: 02/04/2021

**INTERESSADO:** MARGHESS GRUPO EMPRESARIAL EIRELI  
**CNPJ/CPF:** 05.321.253/0001-80

### NADA CONSTA

**OBSERVAÇÕES:**

1. Certidão expedida gratuitamente;
2. Esta declaração é válida sem rasuras ou emendas;
3. A presente certidão não servirá de prova contra cobrança de qualquer débito que vier a ser reclamado pelo IBAMA;
4. Esta certidão é válida por 30 (trinta) dias;
5. A autenticidade desta certidão pode ser averiguada no site do Ibama, endereço <http://www.ibama.gov.br>, menu Facilidades, link Taxas=>Certidão negativada;
6. Expedida de acordo com a IN/IBAMA nº 10 de 07 de dezembro de 2012.





**TRIBUNAL DE CONTAS DA UNIÃO**  
**CERTIDÃO NEGATIVA**  
**DE**  
**LICITANTES INIDÔNEOS**

Nome completo: **MARGHESS GRUPO EMPRESARIAL EIRELI**

CPF/CNPJ: **05.321.253/0001-80**

O Tribunal de Contas da União **CERTIFICA** que, na presente data, o (a) requerente acima identificado(a) **NÃO CONSTA** da relação de responsáveis inidôneos para participar de licitação na administração pública federal, por decisão deste Tribunal, nos termos do art. 46 da Lei nº 8.443/92 (Lei Orgânica do TCU).

Não constam da relação consultada para emissão desta certidão os responsáveis ainda não notificados do teor dos acórdãos condenatórios, aqueles cujas condenações tenham tido seu prazo de vigência expirado, bem como aqueles cujas apreciações estejam suspensas em razão de interposição de recurso com efeito suspensivo ou de decisão judicial.

Certidão emitida às 21:34:31 do dia 03/03/2021, com validade de trinta dias a contar da emissão.

A veracidade das informações aqui prestadas podem ser confirmadas no sítio <https://contas.tcu.gov.br/ords/f?p=INABILITADO:5>

Código de controle da certidão: 4W5L030321213431

Atenção: qualquer rasura ou emenda invalidará este documento.



PODER JUDICIÁRIO  
JUSTIÇA FEDERAL



**TRIBUNAL REGIONAL FEDERAL DA 1ª REGIÃO**  
**CERTIDÃO JUDICIAL CÍVEL**

11348418/2021

CERTIFICAMOS, na forma da lei, que, consultando os sistemas processuais abaixo indicados, NÃO CONSTAM, até a presente data e hora, PROCESSOS de classes CÍVEIS em tramitação contra:

**MARGHESS GRUPO EMPRESARIAL EIRELI**

CPF/CNPJ: 05.321.253/0001-80

Certidão emitida em: 03/03/2021 às 09:33:18 (data e hora de Brasília)

Observações:

- a) A autenticidade desta certidão poderá ser verificada, no prazo de 90 (noventa) dias, por qualquer interessado no site do TRF1, endereço <https://sistemas.trf1.jus.br/certidao>, por meio do código de validação abaixo;
- b) A pesquisa realizada com base no CPF informado abrange processos em que o titular ou seu eventual espólio figure como parte;
- c) Nos casos do § 1º do art. 4º da Resolução n. 680/2020 (CPF não informado), o nome indicado para a consulta será de responsabilidade do solicitante da certidão, devendo a titularidade ser conferida pelo interessado e destinatário;
- d) Certidão expedida gratuitamente e nos termos da Resolução CNJ n. 121/2010 e da Resolução CJF n. 680/2020;

Certidão: 11348418

Código de Validação: 8831AEAF74A8118259686ED80040171F

Data da Atualização: 03/03/2021 às 9:33 PM



Certidão válida para o(s) seguinte(s) órgão(s): TRIBUNAL REGIONAL FEDERAL DA 1ª REGIÃO, SEÇÃO JUDICIÁRIA DO ESTADO DO MARANHÃO



PODER JUDICIÁRIO  
JUSTIÇA FEDERAL

**TRIBUNAL REGIONAL FEDERAL DA 1ª REGIÃO**  
**CERTIDÃO JUDICIAL CRIMINAL**



11348400/2021

CERTIFICAMOS, na forma da lei, que, consultando os sistemas processuais abaixo indicados, NÃO CONSTAM, até a presente data e hora, PROCESSOS de classes CRIMINAIS contra:

**MARGHESS GRUPO EMPRESARIAL EIRELI**

CPF/CNPJ: 05.321.253/0001-80

Certidão emitida em: 03/03/2021 às 09:32:28 (data e hora de Brasília)

Observações:

a) A autenticidade desta certidão poderá ser verificada, no prazo de 90 (noventa) dias, por qualquer interessado no site do TRF1, endereço <https://sistemas.trf1.jus.br/certidao>, por meio do código de validação abaixo;

b) A pesquisa realizada com base no CPF informado abrange processos em que o titular ou seu eventual espólio figure como parte;

c) Nos casos do § 1º do art. 4º da Resolução n. 680/2020 (CPF não informado), o nome indicado para a consulta será de responsabilidade do solicitante da certidão, devendo a titularidade ser conferida pelo interessado e destinatário;

d) Certidão expedida gratuitamente e nos termos da Resolução CNJ n. 121/2010 e da Resolução CJF n. 680/2020;

Certidão: 11348400  
Código de Validação: 0F7061A71618F0F0C6C58934C469422B  
Data da Atualização: 03/03/2021 às 9:32 PM



Certidão válida para o(s) seguinte(s) órgão(s): SEÇÃO JUDICIÁRIA DO ESTADO DO MARANHÃO, TRIBUNAL REGIONAL FEDERAL DA 1ª REGIÃO



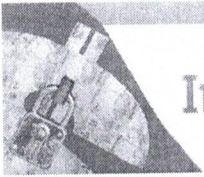

# Improbidade Administrativa e Inelegibilidade



## Certidão Negativa

**Certifico que nesta data (03/03/2021 às 19:22) NÃO CONSTA no Cadastro Nacional de Condenações Cíveis por Ato de Improbidade Administrativa e Inelegibilidade registros de condenação com trânsito em julgado ou sanção ativa quanto ao CNPJ nº 05.321.253/0001-80.**

A condenação por atos de improbidade administrativa não implica automático e necessário reconhecimento da inelegibilidade do condenado.

Para consultas sobre inelegibilidade acesse portal do TSE em <http://divulgacandcontas.tse.jus.br/>

Esta certidão é expedida gratuitamente. Sua autenticidade pode ser por meio do número de controle 6040.0C41.514A.F177 no seguinte endereço: [https://www.cnj.jus.br/improbidade\\_adm/autenticar\\_certidao.php](https://www.cnj.jus.br/improbidade_adm/autenticar_certidao.php)





**MARGHESS**  
DISTRIBUIDORA E SERVIÇOS



### RELATÓRIO FOTOGRÁFICO

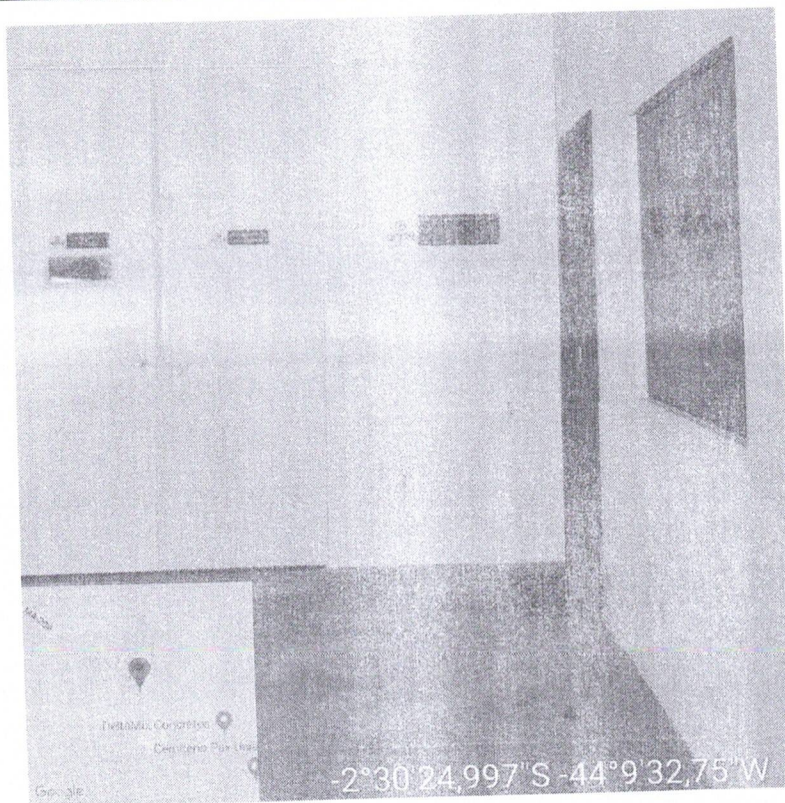

Rua Um, nº 17, Qd. 02, Loteamento Nova Canaã (Maloba-Mocajituba) • Paço do Lumiar-MA • CEP: 65130-000  
Fones: (98) 98312-5971 / 98595-6634 / 98766-5336 / 99172-1669 • Email: sac@grupomarghess.com.br  
CNPJ: 05.321.253/0001-80 • Inscrição Estadual: 12.637.616-6 • Inscrição Municipal.: 497972  
[grupomarghess.com.br](http://grupomarghess.com.br)





**MARGHESS**  
DISTRIBUIDORA E SERVIÇOS

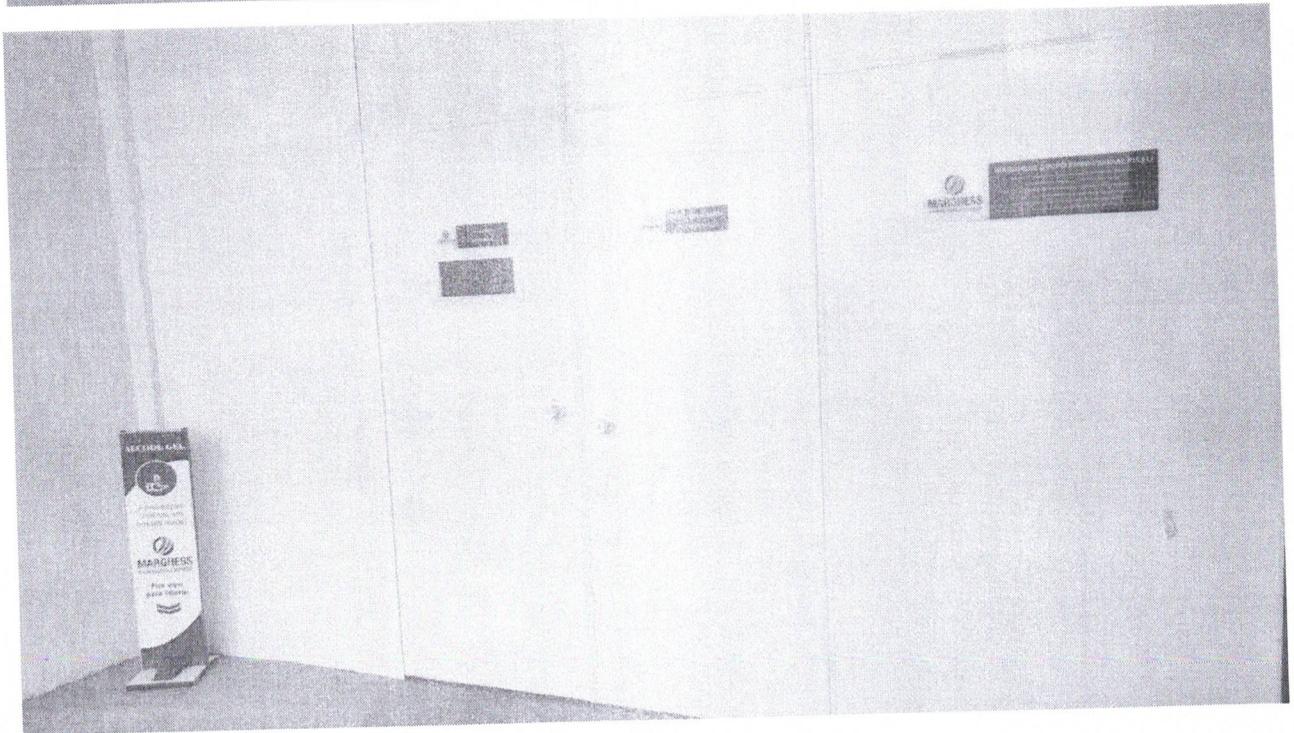
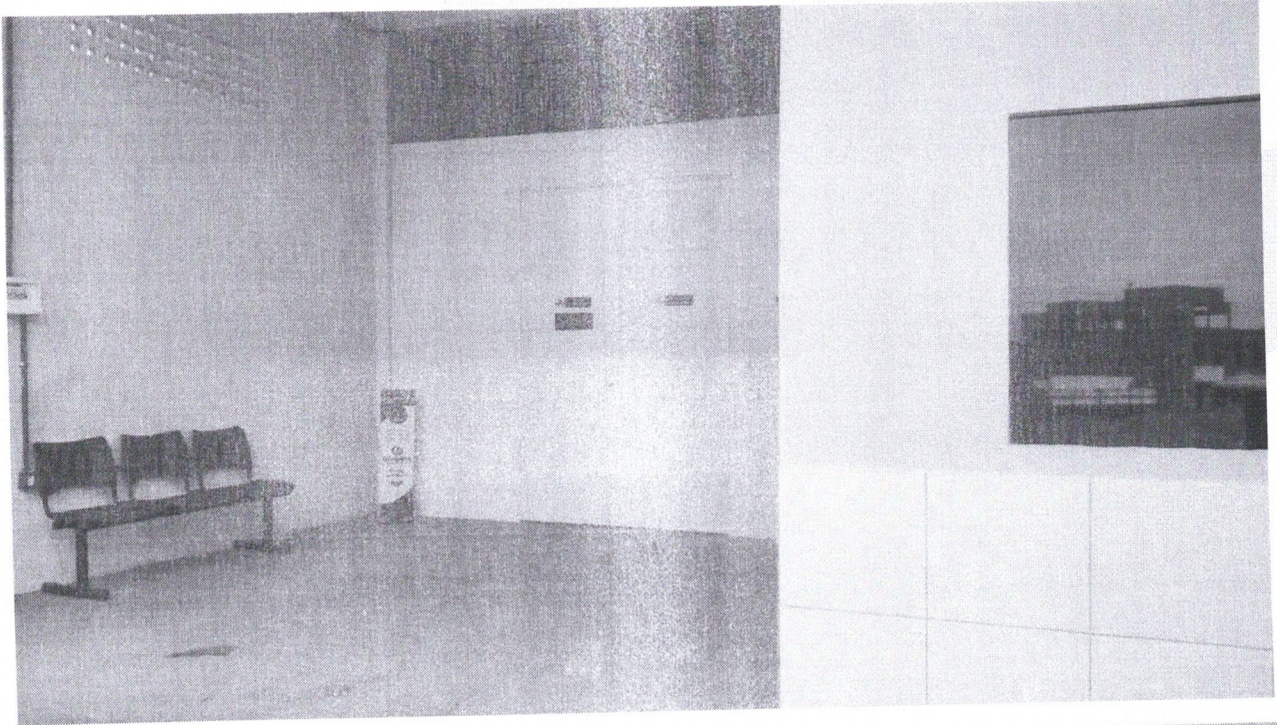

Rua Um, nº 17, Qd. 02, Loteamento Nova Canaã (Maloba-Mocajituba) • Paço do Lumiar-MA • CEP: 65130-000  
Fones: (98) 98312-5971 / 98595-6634 / 98766-5336 / 99172-1669 • Email: sac@grupomarghess.com.br  
CNPJ: 05.321.253/0001-80 • Inscrição Estadual: 12.637.616-6 • Inscrição Municipal.: 497972

[grupomarghess.com.br](http://grupomarghess.com.br)





**MARGHESS**  
DISTRIBUIDORA E SERVIÇOS

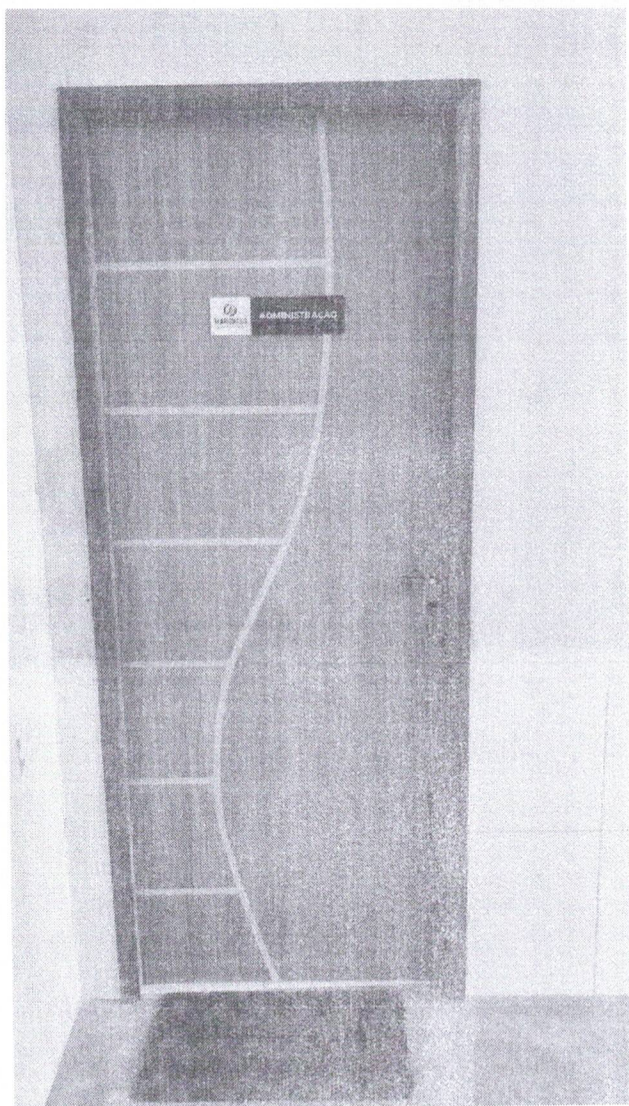

Rua Um, nº 17, Qd. 02, Loteamento Nova Canaã (Maioba-Mocejitiba) • Paço do Lumiar-MA • CEP: 65130-000  
Fones: (98) 98312-5971 / 98595-6634 / 98766-5336 / 99172-1669 • Email: sac@grupomarghess.com.br  
CNPJ: 05.321.253/0001-80 • Inscrição Estadual: 12.637.616-6 • Inscrição Municipal.: 497972

[grupomarghess.com.br](http://grupomarghess.com.br)





**MARGHESS**  
DISTRIBUIDORA E SERVIÇOS

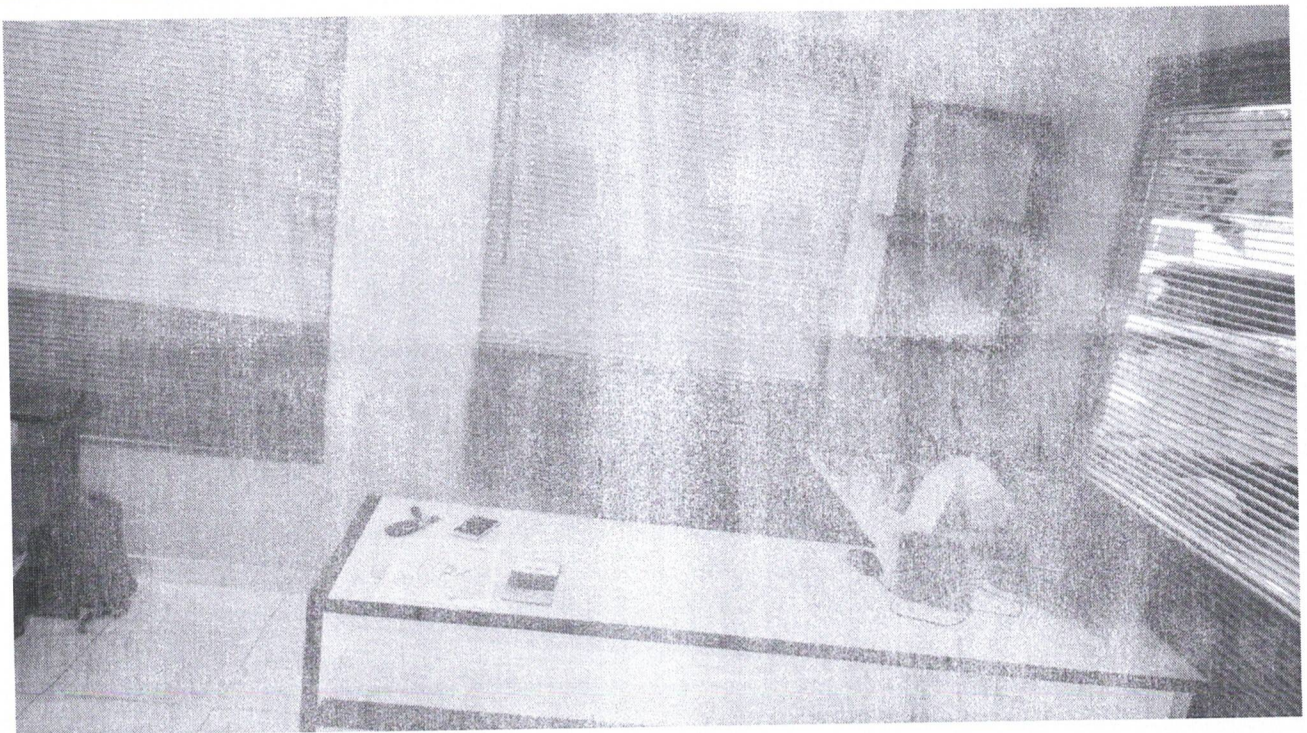
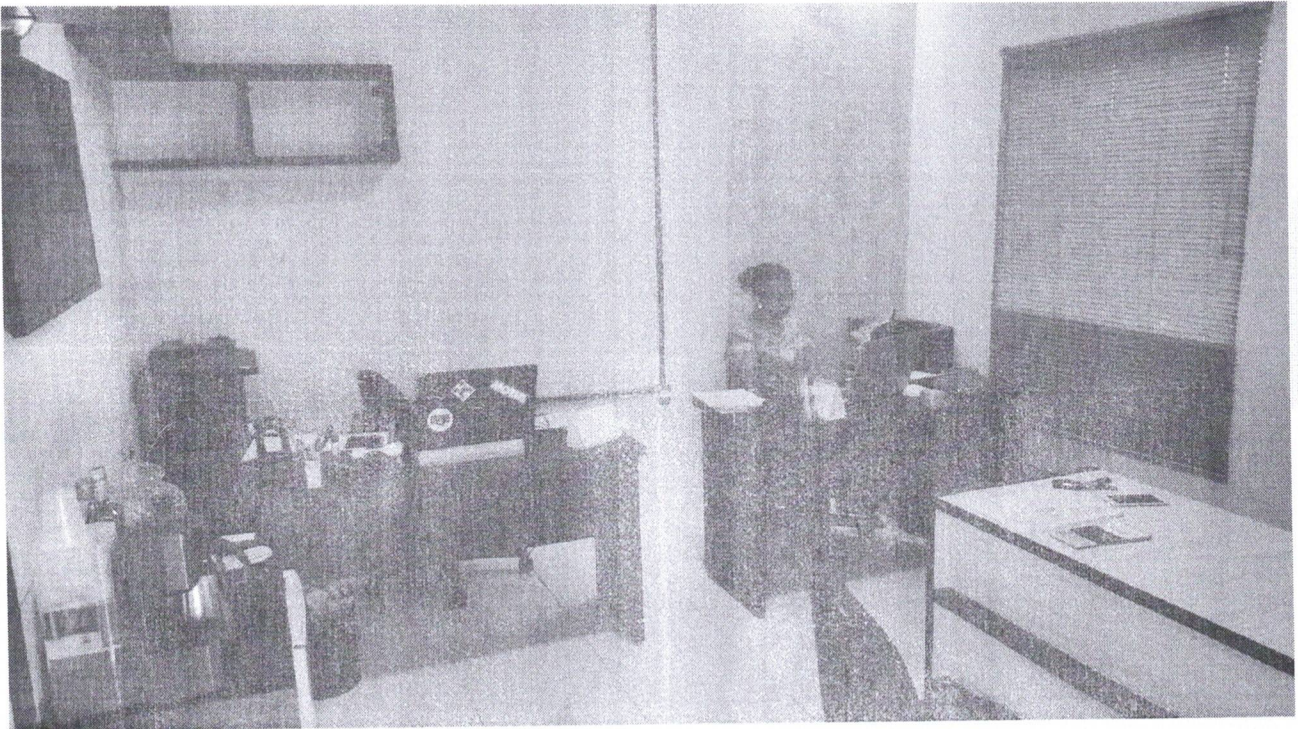

Rua Um, nº 17, Qd. 02, Loteamento Nova Canaã (Maioba-Mocajituba) • Paço do Lumiar-MA • CEP: 65130-000  
Fones: (98) 98312-5971 / 98595-6634 / 98766-5336 / 99172-1669 • Email: [zac@grupomarghess.com.br](mailto:zac@grupomarghess.com.br)  
CNPJ: 05.321.253/0001-80 • Inscrição Estadual: 12.637.616-6 • Inscrição Municipal.: 497972  
[grupomarghess.com.br](http://grupomarghess.com.br)





**MARGHESS**  
DISTRIBUIDORA E SERVIÇOS

COMISSÃO DE LICITAÇÃO  
Fls. 226  
Rubrica

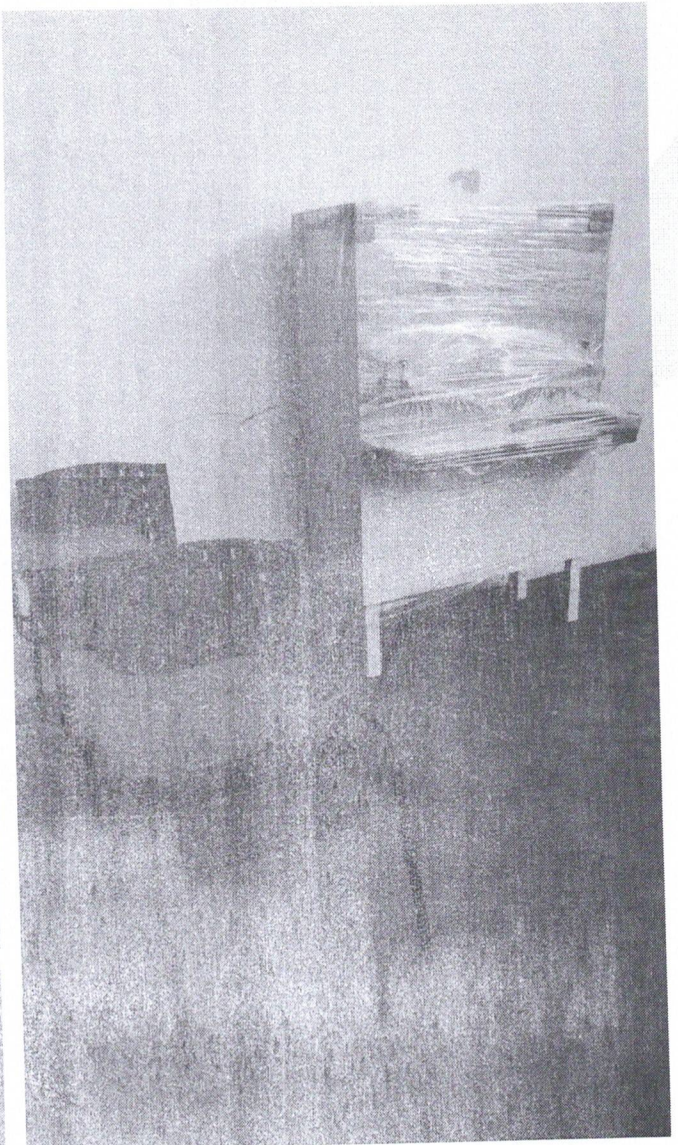
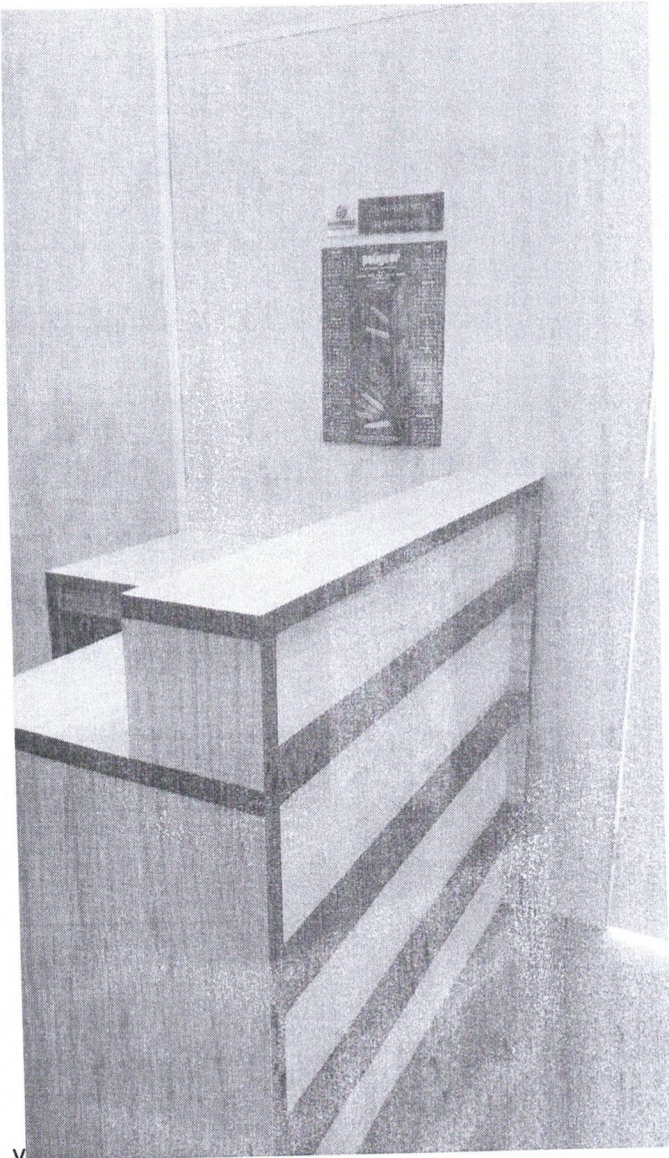

Rua Um, nº 17, Qd. 02, Loteamento Nova Canaã (Moioba-Mocajituba) • Paço do Lumiar-MA • CEP: 65130-000  
Fones: (98) 98312-5971 / 98595-6634 / 98766-5336 / 99172-1669 • Email: sac@grupomarghess.com.br  
CNPJ: 05.321.253/0001-80 • Inscrição Estadual: 12.637.616-6 • Inscrição Municipal.: 497972  
[grupomarghess.com.br](http://grupomarghess.com.br)





**MARGHESS**  
DISTRIBUIDORA E SERVIÇOS

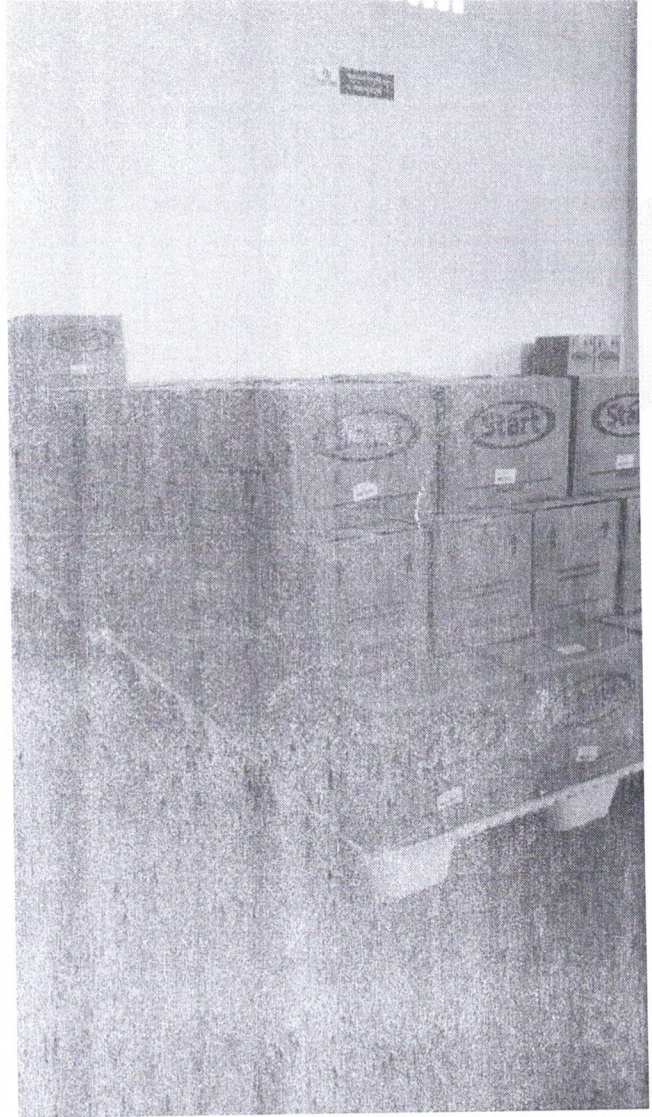





**MARGHESS**  
DISTRIBUIDORA E SERVIÇOS

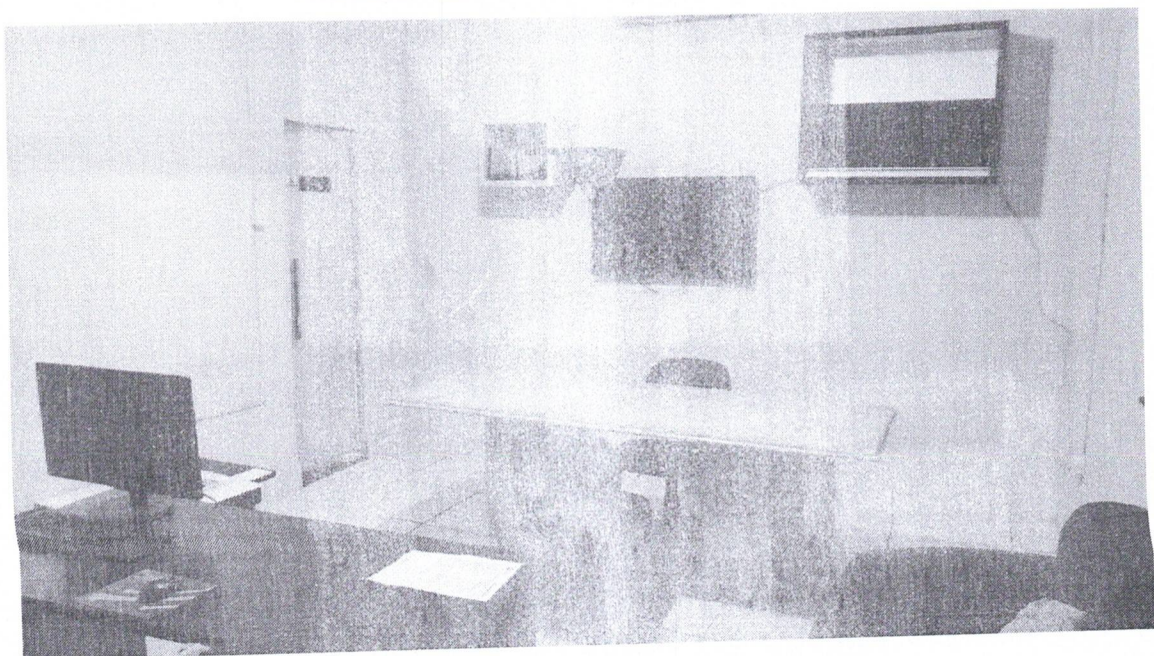
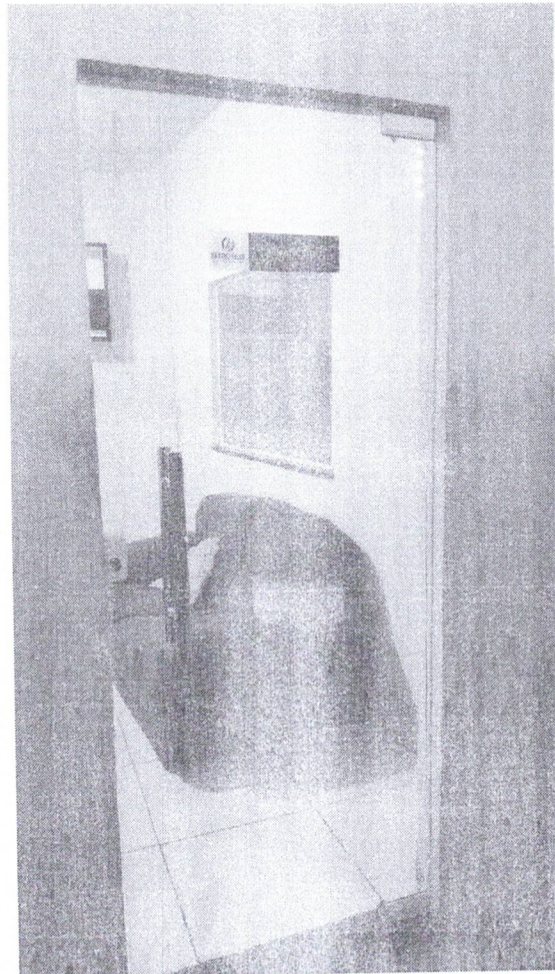

Rua Um, nº 17, Qd. 02, Loteamento Nova Canaã (Maloba-Mocejituba) • Paço do Lumiar-MA • CEP: 65130-000  
Fones: (98) 98312-5971 / 98595-6634 / 98766-5336 / 99172-1669 • Email: sac@grupomarghess.com.br  
CNPJ: 05.321.253/0001-80 • Inscrição Estadual: 12.637.616-6 • Inscrição Municipal.: 497972  
[grupomarghess.com.br](http://grupomarghess.com.br)





**ESTADO DO MARANHÃO  
PREFEITURA MUNICIPAL DE IGARAPÉ GRANDE**

CNPJ 06.323.208/0001-28

Rua São Francisco, s/nº, Centro. CEP 65.720-000 – Igarapé Grande – Maranhão

E-mail: ig.pm@igarapegrande.ma.gov.br Telefone/Fax: (99) 3647-1282

**GABINETE DO PREFEITO**

**ATESTADO DE CAPACIDADE TÉCNICA**

O **MUNICÍPIO DE IGARAPÉ GRANDE/MA**, através da Prefeitura Municipal de Igarapé Grande, inscrita no CNPJ nº 06.323.208/0001-28, com sede na Rua São Francisco, s/n, Centro, CEP 65.720-000, Igarapé Grande/MA, neste ato representado pelo Prefeito Municipal, Sr. BRUNNO DA COSTA GALVÃO, portador da carteira de identidade nº 124349899-1 SSP/MA e CPF nº 002.992.503-77, atesta para os devidos fins de direito, em especial para participação em licitações públicas de quaisquer modalidades, que a empresa **MARGHESS GRUPO EMRESARIAL LTDA - ME**, inscrita no CNPJ nº 05.321.253/0001-80, Inscrição Estadual nº 12.637.616-6, com sede na Avenida Henrique de La Roque/Henriqueta Belchior, nº 54, Jardim São Cristóvão, CEP: 65.055-240, São Luís/MA, forneceu gêneros alimentícios para esta administração pública municipal, detendo qualificação operacional para o objeto abaixo identificado:

Modalidade/nº do processo licitatório: **Pregão Presencial nº 020/2015-Registro de Preços.**

Processo administrativo nº: **600/2015.**

Contrato nº: **01/PP/020/2015.**

Objeto do contrato: **Fornecimento de gêneros alimentícios para crianças assistidas pelo programa nacional de alimentação escolar e programas sociais, de interesse desta administração pública.**

Data da celebração do contrato: **1º de fevereiro de 2016.**

Vigência do contrato: **31 de dezembro de 2016.**

Valor total do contrato: **R\$ 789.723,42 (setecentos e oitenta e nove mil, setecentos e vinte e três reais e quarenta e dois centavos).**

Prazo de entrega dos produtos: **03 (três) dias úteis contados da ordem de fornecimento.**

Relação detalhada dos produtos fornecidos:

Item	Descrição detalhada dos produtos	Unidade de medida	Quantidade
1	Achoc em pó solúvel 400g, pacote com 24 unidades. achocolatado - especificação: produto em pó, sabor chocolate em pacotes de 400 gramas enriquecido com vitaminas e sais minerais. Embalagens íntegras. Não serão aceitas aquelas que estiverem rasgadas, perfuradas ou qualquer outro sinal de alteração do produto e embalagem. Deverá apresentar validade mínima de 18 (dezoito) meses a partir da data de entrega. Indicação da marca do fabricante.	Fardo	300





**ESTADO DO MARANHÃO**  
**PREFEITURA MUNICIPAL DE IGARAPÉ GRANDE**

CNPJ 06.323.208/0001-28

Rua São Francisco, s/nº, Centro. CEP 65.720-000 – Igarapé Grande – Maranhão

E-mail: ig.pm@igarapegrande.ma.gov.br Telefone/Fax: (99) 3647-1282

**GABINETE DO PREFEITO**

2	Aveia em flocos, com 12 - especificação: apresentação flocos, prazo de validade 1 ano (fechado), aplicação mingau, caixa com 200 gramas.	Caixa	230
3	Açúcar refinado, com 30 unidades. Especificação: cristal, composição origem vegetal, sacarose de cana de açúcar, embalagem primária transparente em pacotes impermeáveis e lacrados de 01 kg, não furadas e estufadas, invioladas, livres de impurezas, umidade, insetos, microorganismos ou outras impurezas que venham a comprometer o armazenamento e a saúde humana. Obrigatório conter os dados de identificação e procedência, data de fabricação e validade expressas na embalagem, bem como o número do lote. Validade mínima de 12 meses da data de entrega do produto. Indicação da marca do fabricante.	Fardo	204
4	Alho in Natura Nº 5. Bulbo inteiro, de 1ª qualidade, firme e intacto, sem lesões de origem física ou mecânica, devendo estar bem desenvolvido, sadio. Não deve conter substâncias terrosas, sujidades ou corpos estranhos aderentes à superfície. Embalagem: em sacos plásticos resistentes, conforme quantidade solicitada, apresentando na embalagem etiqueta de pesagem.	Und	3900
5	Cremogema 200g, com 48 unidades. Obrigatório conter a data de fabricação e validade expressas na embalagem, bem como o número do lote. Validade mínima de 120 dias da data de entrega do produto. Indicação da marca do fabricante.	Caixa	100
6	Arroz branco, clas long fino tipo I 1kg, com 30 unidades tipo I - especificação: classe longo e fino, tipo subgrupo polido, embalagem primária plástica, inviolada, livre de insetos, microrganismos ou outras impurezas que venham a comprometer o armazenamento e a saúde humana. Obrigatório conter a data de fabricação e validade expressas na embalagem, bem como o número do lote. Validade mínima de 120 dias da data de entrega do produto. Indicação da marca do fabricante.	Fardo	1042
7	Azeitona verde 100g. Azeitona verde sem caroço – Frutos em conserva. Cor, odor e sabor característicos. Acondicionado em embalagem de vidro ou enlatado com identificação na embalagem (rótulo) valor nutricional, peso, fornecedor, data de fabricação e validade. Isento de mofo ou Material estranho. Validade mínima de 06 (seis) meses, a contar da data de entrega.	Und	750
8	Biscoito doce pacote 3x1, tipo cream cracker, isento de mofo e substâncias nocivas, com consistência crocante, sem corantes artificiais. Embalagem plástica, atóxica, contendo 400g. Prazo de validade mínimo 10 meses a contar a partir da data de entrega. Com 20 pacotes. Embalagem: devem estar	Caixa	600



**ESTADO DO MARANHÃO**  
**PREFEITURA MUNICIPAL DE IGARAPÉ GRANDE**

CNPJ 06.323.208/0001-28

Rua São Francisco, s/nº, Centro, CEP 65.720-000 – Igarapé Grande – Maranhão

E-mail: ig.pm@igarapegrande.ma.gov.br Telefone/Fax: (99) 3647-1282

**GABINETE DO PREFEITO**

	acondicionados em embalagem primária plástica, transparente, envoltos por embalagem secundária de polietileno metalizado, atóxico, resistente, lacrado. Prazo de validade mínimo 10 meses a contar a partir da data de entrega.		
9	Biscoito salgado pacote 3x1, com 20 unidades. Deverá ser fabricadas a partir de matérias primas sãs e limpas, não devem estar mal assados ou com caracteres organolépticos anormais. Ingredientes: farinha de trigo enriquecida com ferro e ácido fólico, gordura vegetal, fibra de trigo, açúcar, extrato de malte, sal, glicose, soro de leite, fermentos químicos: bicabornato de amônio, bicabornato de sódio e fosfato monocálcico, estabilizante lecitina de soja. Embalagem: devem estar acondicionados em embalagem primária plástica, transparente, envoltos por embalagem secundária de polietileno metalizado, atóxico, resistente, lacrado. Prazo de validade mínimo 10 meses a contar a partir da data de entrega.	Caixa	600
10	Café em pó tipo 1, tradicional, torrado e moído, com certificado de selo de pureza abic, acondicionado em embalagem de polietileno resistente, atóxica, tipo almofada, contendo 250 gramas, certificado com selo de pureza abic, com identificação na embalagem (rótulo) dos ingredientes, valor nutricional, peso, fornecedor, data de fabricação e validade. Isento de sujidades, parasitas, larvas e material estranho. Validade mínima de 04 (quatro) meses a contar da data de entrega. Caixa com 20 unidades.	Caixa	280
11	Caldo carne 57g. Conteúdo: com 12. Tabletes. especificidades alimentares: contém glúten, sem colesterol. Peso: 126g, tipo de embalagem: caixa variedade: caldo de carne.	Pct	1700
12	Caldo galinha 57g. Conteúdo: com 12. Tabletes. especificidades alimentares: contém glúten, sem colesterol. Peso: 126g, tipo de embalagem: caixa variedade: caldo de carne.	Pct	2000
13	Cominho pó 100g. Com identificação na embalagem (rótulo) dos ingredientes, valor nutricional, peso, fornecedor, data de fabricação e validade. Validade mínima de 06 (seis) meses a contar da data de entrega.	Und	600
14	Coco ralado 50g. Sem adição de açúcar, em flocos finos, acondicionado em embalagem aluminizada ou de polietileno atóxico transparente, com identificação na embalagem (rótulo) dos ingredientes, valor nutricional, peso, fornecedor, data de fabricação e validade. Validade mínima de 06 (seis) meses a contar da data de entrega.	Pct	1700





**ESTADO DO MARANHÃO**  
**PREFEITURA MUNICIPAL DE IGARAPÉ GRANDE**  
CNPJ 06.323.208/0001-28

Rua São Francisco, s/nº, Centro. CEP 65.720-000 – Igarapé Grande – Maranhão

E-mail: ig.pm@igarapegrande.ma.gov.br Telefone/Fax: (99) 3647-1282

**GABINETE DO PREFEITO**

15	Corante , contendo 10 unidades de 100 g. Produto constituído pela mistura de fubá de milho com urucum em pó, acondicionado em embalagem resistente de polietileno atóxico transparente, contendo 500g, com identificação na embalagem (rótulo) dos ingredientes, valor nutricional, peso, fornecedor, data de fabricação e validade. Isento de sujidades, parasitas, larvas e material estranho. Validade mínima de 06 (seis) meses a contar da data de entrega.	Kg	600
16	Creme de leite com 27 unidades. Uht homogeneizado, sem necessidade de refrigeração. Embalagem tetrapak de 200g. Prazo de validade mínimo 06 meses a contar a partir da data de entrega.	Caixa	75
17	Ervilha em conserva tp 200g. Ingredientes: ervilha, água, e sal, sem conservantes. Embalagem longa vida, deve estar intacta, resistente, vedada hermeticamente, com peso líquido de 200g. Prazo de validade mínimo 02 anos a contar a partir da data de entrega.	Lt	600
18	Extrato de tomate simp concentr 190g. Características técnicas: concentrado. O extrato de tomate deve ser preparado com frutos maduros, escolhidos, sãos, sem pele e sem sementes. O produto deve estar isento de fermentações. Sem aditivos e conservantes. Embalagem: tetrapak de 200g. Prazo de validade mínimo 12 meses a contar a partir da data de entrega.	Und	1500
19	Flocão de arroz 500g, contendo 20 unidades. Embalagem plástica contendo 1 kg, livre de parasitas, substâncias nocivas. Prazo de validade 12 meses a contar a partir da data de entrega.	Fardo	258
20	Flocão de milho 500g, com 20 unidades. Produto amiláceo extraído do milho. Deve ser fabricada a partir de matérias primas sãs e limpas, isenta de matérias terrosas e parasitas. Não deverá apresentar resíduo ou impurezas, bolor ou cheiro não característico. Embalagem: deve estar intacta, vedada com 500g. Prazo de validade mínimo 12 meses a contar a partir da data de entrega.	Fardo	300
21	Farinha de trigo com fermento 1kg. Características técnicas: tipo I. Enriquecida com ferro e ácido fólico. Deve ser fabricada a partir de grãos de trigo são e limpa. Deverá estar em perfeito estado de conservação. Não poderá estar úmida ou fermentada, nem apresentar resíduos, impurezas, rendimento insatisfatório. Embalagem: atóxica, deve estar intacta, acondicionada em pacotes de 5 kg. Prazo de validade mínimo 04 meses a contar a partir da data de entrega.	Kg	800
22	Farinha de trigo sem fermento 1kg. Características técnicas: tipo I. Enriquecida com ferro e ácido fólico. Deve ser fabricada a partir de grãos de trigo são e limpa. Deverá estar em perfeito estado de conservação. Não poderá estar úmida ou fermentada.	Kg	800





**ESTADO DO MARANHÃO**  
**PREFEITURA MUNICIPAL DE IGARAPÉ GRANDE**

CNPJ 06.323.208/0001-28

Rua São Francisco, s/nº, Centro. CEP 65.720-000 – Igarapé Grande – Maranhão

E-mail: ig.pm@igarapegrande.ma.gov.br Telefone/Fax: (99) 3647-1282

**GABINETE DO PREFEITO**

	nem apresentar resíduos, impurezas, rendimento insatisfatório. Embalagem: atóxica, deve estar intacta, acondicionada em pacotes de 5 kg. Prazo de validade mínimo 04 meses a contar a partir da data de entrega.		
23	Farinha láctea lt 210g. Enriquecida com vitaminas, de preparo instantâneo. Fabricada a partir de matérias primas sãs e limpas, deverá apresentar aspecto e cheiro característico, livre de sujidades e substâncias nocivas. Embalagem: potes de polipropileno, atóxicos, bem vedados, com 400g cada. Prazo de validade mínimo 06 meses a contar a partir da data de entrega.	Pct	1900
24	Feijão do sul 1kg, contendo 30 unidades. – preto tipo I, novo, de primeira qualidade, constituído de grãos inteiros e sãos, sem a presença de grãos mofados e/ou carunchados. Embalagem: plástica, resistente, transparente, contendo 1 kg. Prazo de validade mínimo 06 meses a contar a partir da data de entrega.	Fardo	150
25	Leite condensado 395g, contendo 27 unidades. Embalagem longa vida de 395g. Prazo de validade mínimo 10 meses a contar a partir da data de entrega.	Fardo	26
26	Leite líquido integral 1lt, contendo 12 unidades. Sem adição de açúcar e com menos de 5,5g de gordura saturada em 100g do produto), cor, aroma e odor característico, não rançoso, acondicionado em embalagem de papelão tipo longo vida, contendo 1 l, com identificação na embalagem (rótulo) dos ingredientes, valor nutricional, peso, fornecedor, data de fabricação e validade. O produto deverá possuir selo de inspeção do órgão competente. Validade mínima de 03 (três) meses a contar da data de entrega.	Caixa	167
27	Leite em pó desnatado 200g, contendo 50 unidades. Características técnicas: leite em pó integral, instantâneo. Embalagem: aluminizada, intacta, bem vedada, contendo 1 kg do produto, livre de parasitas e substâncias nocivas. Prazo de validade 12 meses a contar a partir da data de entrega.	Fardo	50
28	Leite de coco 200ml vd, contendo 24 unidades. Embalagem: intacta, bem vedada, livre de parasitas e substâncias nocivas. Prazo de validade 12 meses a contar a partir da data de entrega.	Caixa	73
29	Leite em pó integral 200g, contendo 50 unidades. Características técnicas: leite em pó integral, instantâneo. Embalagem: aluminizada, intacta, bem vedada, contendo 1 kg do produto, livre de parasitas e substâncias nocivas. Prazo de validade 12 meses a contar a partir da data de entrega.	Fardo	500
30	Linguiça calabresa 1 kg. De 1ª qualidade, deverá apresentar-se com aspecto, cor, cheiro e sabor característico. Livre de parasitas, micróbios e qualquer substância nociva. Embalagem: plástica, contendo a quantidade solicitada. Na embalagem deve conter as seguintes informações:	Kg	1250





**ESTADO DO MARANHÃO**  
**PREFEITURA MUNICIPAL DE IGARAPÉ GRANDE**

CNPJ 06.323.208/0001-28

Rua São Francisco, s/nº, Centro. CEP 65.720-000 – Igarapé Grande – Maranhão

E-mail: ig.pm@igarapegrande.ma.gov.br Telefone/Fax: (99) 3647-1282

**GABINETE DO PREFEITO**

	identificação da empresa, peso, data de processamento e data de validade, identificação do tipo de carne, carimbo de inspeção estadual ou federal. Apresentar em anexo a proposta, documentos que comprovem a inspeção sanitária dos produtos fornecidos de acordo com a legislação vigente.		
31	Linguiça toscana 1 kg. Qualidade, deverá apresentar-se com aspecto, cor, cheiro e sabor característico. Livre de parasitas, micróbios e qualquer substância nociva. Embalagem: plástica, contendo a quantidade solicitada. Na embalagem deve conter as seguintes informações: identificação da empresa, peso, data de processamento e data de validade, identificação do tipo de carne, carimbo de inspeção estadual ou federal. Apresentar em anexo a proposta, documentos que comprovem a inspeção sanitária dos produtos fornecidos de acordo com a legislação vigente.	Kg	2000
32	Macarrão espaguete 500g, contendo 10 unidades. Espaguete com ovos, procedência nacional, isento de mofo (manchas esverdeadas com pontos brancos e cinza), de odores estranhos e de substâncias nocivas. Embalagem tipo sacos de polietileno, termos soldada, transparentes, atóxicos e resistentes, contendo 500g. Embalagem secundário fardo, resistente, suportando o transporte sem perder sua integridade. Prazo mínimo de validade de 12 meses a contar a partir da data de entrega. Reposição do produto: no caso de alteração do mesmo antes do vencimento do prazo de validade e embalagens danificadas	Fardo	600
33	Macarrão parafuso 500g, contendo 10 unidades. Massa com ovos tipo cabelo de anjo. Embalagem: plástica, transparente, resistente, bem vedada, contendo 500g, isento de qualquer substância estranha ou nociva. Prazo de validade mínimo 12 meses a contar a partir da data de entrega.	Fardo	200
34	Margarina 250g, contendo 24 unidades. Cremosa, com sal, pote de 250 gramas.	Caixa	250
35	Milho branco p/mingau 500g, contendo 20 unidades. - branco, tipo I, embalagem de 500gr. Validade mínima de 12 a contar da data de entrega. Reposição do produto: no caso de alteração do mesmo antes do vencimento do prazo de validade e embalagens danificadas.	Fardo	300
36	Milho de pipoca 500g, contendo 20 unidades. Embalagem: intacta, bem vedada, livre de parasitas e substâncias nocivas. Prazo de validade 12 meses a contar a partir da data de entrega.	Fardo	300
37	Milho verde em conserva 200g, contendo 24 unidades. Ingredientes: milho, água, e sal, sem conservantes. Embalagem longa vida, deve estar intacta, resistente, vedada hermeticamente, com peso líquido de 280g. Prazo de validade mínimo 02 anos a contar a partir da data de entrega.	Caixa	84





**ESTADO DO MARANHÃO**  
**PREFEITURA MUNICIPAL DE IGARAPÉ GRANDE**

CNPJ 06.323.208/0001-28

Rua São Francisco, s/n°, Centro. CEP 65.720-000 – Igarapé Grande – Maranhão

E-mail: ig.pm@igarapegrande.ma.gov.br Telefone/Fax: (99) 3647-1282

**GABINETE DO PREFEITO**

38	Mucilon lata 400g. Cereal infantil arroz e aveia, tipo mucilon lácteo, de preparo instantâneo, preparado a partir de matérias primas sãs, limpas, enriquecido com vitaminas. Embalagem: em polietileno, bem vedada, com 400g do produto. Prazo de validade mínimo 12 meses a contar a partir da data de entrega.	Und	900
39	Óleo de milho 900ml, com 20 unidades. Embalagem: pet com 900 ml. Isento de odores estranhos ou qualquer substância nociva. Prazo de validade mínimo 12 meses a contar a partir da data de entrega	Caixa	20
40	Óleo de soja ref. 900ml, com 20 unidades. Características técnicas: óleo de soja 100% natural. Embalagem: pet com 900 ml. Isento de odores estranhos ou qualquer substância nociva. Prazo de validade mínimo 12 meses a contar a partir da data de entrega.	Caixa	320
41	Pimenta moída pura 15g. Embalagem: intacta, bem vedada, livre de parasitas e substâncias nocivas. Prazo de validade 12 meses a contar a partir da data de entrega.	Und	2200
42	Sal ref. Iodado 1kg. Refinado, iodado, 1ª qualidade, não deve apresentar sujidades, misturas inadequada ao produto. Embalagem: deve estar intacta, acondicionado em pacotes de polietileno transparente, termos soldada, atóxica, com capacidade de 1 kg. Prazo de validade mínimo 12 meses a contar a partir da data de entrega.	Kg	750
43	Salsicha de carne bovina congelada.	Kg	6100
44	Sardinha molho de tomate 125g, com 50 unidades. Sardinhas ao próprio suco de tomate comestível, preparada fresco, limpo, eviscerado, cozido, imersa em óleo comestível. Ingredientes: sardinhas, água de constituição (ao próprio suco), óleo comestível e sal. Embalagem: em lata com revestimento interno apropriado, vedada, isento de ferrugens e substâncias nocivas, com peso líquido de 125g. Na embalagem deve conter as seguintes informações: identificação da empresa, peso, data de validade, carimbo de inspeção estadual ou federal.	Caixa	200
45	Sardinha molho em óleo 125g, com 50 unidades. Sardinhas ao próprio suco c/ óleo comestível, preparada fresco, limpo, eviscerado, cozido, imersa em óleo comestível. Ingredientes: sardinhas, água de constituição (ao próprio suco), óleo comestível e sal. Embalagem: em lata com revestimento interno apropriado, vedada, isento de ferrugens e substâncias nocivas, com peso líquido de 125g. Na embalagem deve conter as seguintes informações: identificação da empresa, peso, data de validade, carimbo de inspeção estadual ou federal.	Caixa	200
46	Tempero misto completo 290g. Com identificação na embalagem (rótulo) dos ingredientes, valor nutricional, peso, fornecedor, data de fabricação e validade. Validade mínima de 12 meses a contar da data de entrega.	Pt	800





**ESTADO DO MARANHÃO  
PREFEITURA MUNICIPAL DE IGARAPÉ GRANDE**

CNPJ 06.323.208/0001-28

Rua São Francisco, s/nº, Centro. CEP 65.720-000 – Igarapé Grande – Maranhão

E-mail: ig.pm@igarapegrande.ma.gov.br Telefone/Fax: (99) 3647-1282

**GABINETE DO PREFEITO**

47	Vinagre branco fermentado álcool. Envasado em garrafa de polietileno atóxicaresistente transparente, contendo 500 ml, com identificação na embalagem (rótulo) dos ingredientes, valor nutricional, peso, fornecedor, data de fabricação e validade. Validade mínima de 12 meses a contar da data de entrega.	Und	600
----	--	-----	-----

Atesta ainda, que a referida empresa cumpriu satisfatoriamente com todas as obrigações assumidas e forneceu com pontualidade produtos de qualidade inquestionável, nada havendo em nossos arquivos, fatos que desabone sua capacidade técnica operacional.

Gabinete do Prefeito Municipal de Igarapé Grande, Estado do Maranhão, em 30 de dezembro de 2016.

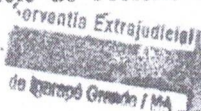

*Município de Igarapé Grande-MA*  
Prefeitura Municipal de Igarapé Grande  
Brunno da Costa Galvão  
Prefeito Municipal

**Cariório Dias Caminha**  
Gabriella Dias Caminha de Andrade - Tabelã e Registradora Oficial  
Av. João Carneiro, nº 78 - Centro - CEP 65.720-000 - Igarapé Grande - MA  
Telefone: (99) 3647-1111 - E-mail: gdc@carioriodiascaminha.com.br

Poder Judiciário TJMA Selc:  
RECEBI 00010709WB145TE1105VY62  
01/02/2021 08:34:39, Ato: 13.17.4, Parte(B)  
BRUNNO DA COSTA GALVAO, Rec Firma:  
Semelhanca, Total R\$ 18,11 Emol R\$ 18,81  
FERC R\$ 0,50 FADEP R\$ 0,85 FEMP R\$ 0,85  
Consulte em https://selc.tjma.jus.br



*Ana Deyse Fonseca da Silva Nascimento*  
Escritora Autorizada  
Serventia Extrajudicial de  
Igarapé Grande / MA





Ministério da Economia  
Secretaria Especial de Desburocratização, Gestão e Governo Digital  
Secretaria de Gestão

Sistema de Cadastramento Unificado de Fornecedores - SICAF

**Declaração**

Declaramos para os fins previstos na Lei nº 8.666, de 1993, conforme documentação registrada no SICAF, que a situação do fornecedor no momento é a seguinte:

**Dados do Fornecedor**

CNPJ: 05.321.253/0001-80 DUNS®: 898423777  
Razão Social: MARGHESS GRUPO EMPRESARIAL EIRELI  
Nome Fantasia: MARGHESS DISTRIBUIDORA E SERVICOS  
Situação do Fornecedor: Credenciado Data de Vencimento do Cadastro: 14/09/2021  
Natureza Jurídica: EMPRESA INDIVIDUAL DE RESPONSABILIDADE LIMITADA (DE NATUREZA EMPRESÁRIA)  
MEI: Não  
Porte da Empresa: Empresa de Pequeno

**Ocorrências e Impedimentos**

Ocorrência: Nada Consta  
Impedimento de Licitar: Nada Consta  
Ocorrências Impeditivas indiretas: Nada Consta  
Vínculo com "Serviço Público": Nada Consta

**Níveis cadastrados:**

Documento(s) assinalado(s) com "\*" está(ão) com prazo(s) vencido(s).

Fornecedor possui alguma pendência no Nível de Cadastramento indicado. Verifique mais informações sobre pendências nas funcionalidades de consulta.

**I - Credenciamento**

**II - Habilitação Jurídica**

**III - Regularidade Fiscal e Trabalhista Federal**

Receita Federal e PGFN Validade: 29/08/2021  
FGTS Validade: 23/03/2021  
Trabalhista (<http://www.tst.jus.br/certidao>) Validade: 04/09/2021

**IV - Regularidade Fiscal Estadual/Distrital e Municipal (Possui Pendência)**

Receita Estadual/Distrital Validade: 18/03/2021 (\*)  
Receita Municipal Validade: 21/04/2021

**VI - Qualificação Econômico-Financeira**

Validade: 30/04/2022





Ministério da Economia  
Secretaria Especial de Desburocratização, Gestão e Governo Digital  
Secretaria de Gestão

Sistema de Cadastramento Unificado de Fornecedores - SICAF

**Relatório de Ocorrências**

**Dados do Fornecedor**

CNPJ: 05.321.253/0001-80 DUNS®: 898423777  
Razão Social: MARGHESS GRUPO EMPRESARIAL EIRELI  
Nome Fantasia: MARGHESS DISTRIBUIDORA E SERVICOS  
Situação do Fornecedor: Credenciado

**Nenhum registro de Ocorrência Ativa encontrado para o fornecedor**



Ministério da Economia  
Secretaria Especial de Desburocratização, Gestão e Governo Digital  
Secretaria de Gestão

Sistema de Cadastramento Unificado de Fornecedores - SICAF

**Relatório de Ocorrências Impeditivas de Licitar**

**Dados do Fornecedor**

CNPJ: 05.321.253/0001-80 DUNS®: 898423777  
Razão Social: MARGHESS GRUPO EMPRESARIAL EIRELI  
Nome Fantasia: MARGHESS DISTRIBUIDORA E SERVICOS  
Situação do Fornecedor: Credenciado

**Nenhum registro de Ocorrência Ativa encontrado para o fornecedor**





Ministério da Economia  
Secretaria Especial de Desburocratização, Gestão e Governo Digital  
Secretaria de Gestão

Sistema de Cadastramento Unificado de Fornecedores - SICAF

**Relatório de Ocorrências Impeditivas Indiretas do Fornecedor**

**Dados do Fornecedor**

CNPJ: 05.321.253/0001-80 DUNS®: 898423777  
Razão Social: MARGHESS GRUPO EMPRESARIAL EIRELI  
Nome Fantasia: MARGHESS DISTRIBUIDORA E SERVICOS  
Situação do Fornecedor: Credenciado

**Nenhum registro de Ocorrência Impeditiva Indireta encontrado para o fornecedor.**



TRIBUNAL DE CONTAS DA UNIÃO



## Consulta Consolidada de Pessoa Jurídica

Este relatório tem por objetivo apresentar os resultados consolidados de consultas eletrônicas realizadas diretamente nos bancos de dados dos respectivos cadastros. A responsabilidade pela veracidade do resultado da consulta é do Órgão gestor de cada cadastro consultado. A informação relativa à razão social da Pessoa Jurídica é extraída do Cadastro Nacional da Pessoa Jurídica, mantido pela Receita Federal do Brasil.

Consulta realizada em: 23/03/2021 11:35:28

### Informações da Pessoa Jurídica:

Razão Social: **MARGHESS GRUPO EMPRESARIAL EIRELI**  
CNPJ: **05.321.253/0001-80**

### Resultados da Consulta Eletrônica:

Órgão Gestor: **TCU**  
Cadastro: **Licitantes Inidôneos**  
Resultado da consulta: **Nada Consta**

Para acessar a certidão original no portal do órgão gestor, clique [AQUI](#).

Órgão Gestor: **CNJ**  
Cadastro: **CNIA - Cadastro Nacional de Condenações Cíveis por Ato de Improbidade Administrativa e Inelegibilidade**  
Resultado da consulta: **Nada Consta**

Para acessar a certidão original no portal do órgão gestor, clique [AQUI](#).

Órgão Gestor: **Portal da Transparência**  
Cadastro: **Cadastro Nacional de Empresas Inidôneas e Suspensas**  
Resultado da consulta: **Nada Consta**

Para acessar a certidão original no portal do órgão gestor, clique [AQUI](#).

Órgão Gestor: **Portal da Transparência**  
Cadastro: **CNEP - Cadastro Nacional de Empresas Punidas**  
Resultado da consulta: **Nada Consta**

Para acessar a certidão original no portal do órgão gestor, clique [AQUI](#).

Obs: A consulta consolidada de pessoa jurídica visa atender aos princípios de simplificação e



racionalização de serviços públicos digitais. Fundamento legal: Lei nº 12.965, de 23 de abril de 2014, Lei nº 13.460, de 26 de junho de 2017, Lei nº 13.726, de 8 de outubro de 2018, Decreto nº 8.638 de 15, de janeiro de 2016.

