

Poder Judiciário - TJMA
Nº SELO AUTENT1491949N1OPZ2MX2QB1486
Certifico e dou fé que esta fotocópia é
reprodução fiel do original. RIBAMAR
FIQUENE/MA. 07/07/2021 11:26:06. At: 13,18,
Total R\$ 5,12 Emol R\$ 4,63 FERC R\$ 0,13 FADEP
R\$ 0,18 FEMP R\$ 0,18 Consulte em
<https://selo.tjma.jus.br>

Rua Liberato Rocha, nº 220, Centro, Ribamar Fiquene-MA - Cep: 65.939-000 - Fone: (99) 3586-3049



Prefeitura Municipal de Buriticupu

Estado do Maranhão, CNPJ: 01.612.525/0001-40
Rua São Raimundo, 01 - Centro.
CEP: 65.393-000



ATESTADO DE CAPACIDADE TÉCNICA

Atestamos, a pedido da interessada e para fins de prova, aptidão de desempenho e atestado de execução, que a empresa **ALVORADA CONSTRUIR LTDA**, inscrita no CNPJ sob o nº 05.703.869/0001-16, estabelecida na Rua CEARÁ, 65, VILA MARIANA – RIBAMAR FIQUENE/MA, prestou serviços à **PREFEITURA MUNICIPAL DE BURITICUPU – MA**, CNPJ nº 01.612.525/0001-40, durante o período de 22 de Março de 2016 a 31 de Dezembro de 2016.

PRESTOU SERVIÇOS DE:

- **REFORMA MANUTENÇÃO E AMPLIAÇÃO DE UNIDADES ESCOLARES NO MUNICÍPIO DE BURITICUPU/MA, DE ACORDO COM PROPOSTA ADJUDICADA E EM CONFORMIDADE COM O DESCRITO NO ANEXO I DO EDITAL DE CONCORRÊNCIA Nº 001/2016 E PROCESSO Nº 0149/2016 – SEMED.**

ESCOLAS:

1. UNIDADE ESCOLAR ROEANE LIMA;
2. ESCOLA PADRE EDIMILSON S. FREIRE;
3. UNIDADE ESCOLAR JUSCELINO KUBITSCHK;
4. UNIDADE ESCOLAR SIMAR PINTO;
5. ESCOLA MUNICIPAL JOSÉ DE ANCHIETA.

Registramos, ainda, que as prestações dos serviços acima referidos apresentaram bom desempenho operacional, tendo a empresa cumprido fielmente com suas obrigações, nada constando que a desabone técnica e comercialmente, até a presente data.

Buriticupu/MA 01 de Abril de 2020,

JOSÉ GOMES RODRIGUES
PREFEITO MUNICIPAL



Anotação de Responsabilidade Técnica - ART
Lei nº 6.496, de 7 de dezembro de 1977

CREA-MA

ART ART
Nº 00011042019255096610

Conselho Regional de Engenharia e Agronomia do Estado do Maranhão

INICIAL

1. Responsável Técnico
ROZILENE FERREIRA SILVA
Título profissional: ENGENHEIRA CIVIL, ENGENHEIRO DE SEGURANÇA DO TRABALHO,
ENGENHEIRO DE SEGURANCA DO TRABALHO
RNP: 1104201925
Registro: 1104201925MA

2. Dados do Contrato
Contratante: PREFEITURA MUNICIPAL DE BURITICUPU
RUA SAO RAIMUNDO, N 01
Complemento: Bairro: CENTRO
Cidade: BURITICUPU UF: MA
País: Brasil CEP: 65939000
Telefone: 98XXXXXXX Email:
Contrato: Não especificado Celebrado em:
Valor: R\$ 1.268.086,00 Tipo de contratante: Pessoa Juridica
Ação Institucional: Outros

3. Dados da Obra/Serviço
DIVERSOS NO MUNICIPIO DE BURITICUPU/MA Nº:
Complemento: Bairro: DIVERSOS
Cidade: BURITICUPU UF: MA CEP: 65939000
Data de Início: 22/03/2016 Previsão de término: 31/12/2016 Coordenadas Geográficas: ,
Finalidade: SEM DEFINIÇÃO Código: Não Especificado
Proprietário: PREFEITURA MUNICIPAL DE BURITICUPU CPF/CNPJ: 01.612.525/0001-40

4. Atividade Técnica
7 - EXECUÇÃO Quantidade 5,00 Unidade nd
19 - FISCALIZACAO E PROJETO > #A0131 - ESCOLA

5. Observações
Após a conclusão das atividades técnicas o profissional deverá proceder a baixa desta ART
ART DESTINADA A FISCALIZACAO DAS OBRAS DE REFORMA/MANUTENCAO E AMPLIACAO DE UNIDADES ESCOLARES NO MUNICIPIO DE BURITICUPU/MA, DE ACORDO COM PROPOSTA AJUDICADA E EM CONFORMIDADE COM O DESCRITO NO ANEXO I DO EDITAL DE CONCORRENCIA 001/2016 E PROCESSO 0149/2016 - SEMED: ESCOLAS: UNIDADE ESCOLAR ROSEANE LIMA/ ESCOLA PADRE EDMILSON S. FREIRE/ JUSCELINO KUBITSCHKE/ UNIDADE ESCOLAR SIMAR PINTO/ ESCOLA MUNICIPAL JOSE DE ANCHIETA

6. Declarações
7. Entidade de Classe
IBAPE - INST.BRAS.AVAL E PER DE ENG. MA

8. Assinaturas
Declaro serem verdadeiras as informações acima
Buriticupu 22 de Março de 2016.
Local data
ROZILENE FERREIRA SILVA - CPF: 346.013.923-49
PREFEITURA MUNICIPAL DE BURITICUPU - CNPJ: 01.612.525/0001-40

9. Informações
* A ART é válida somente quando quitada, mediante apresentação do comprovante do pagamento ou conferência no site do Crea.

10. Valor
Valor da ART: R\$ 74,37 Registrada em: 22/03/2016 Valor pago: R\$ 74,37 Nosso Número: 8200978306

A autenticidade desta ART pode ser verificada em: <https://crea-ma.sitac.com.br/publicol/>, com a chave: 3wBZA
Impresso em: 01/04/2020 às 15:35:31 por: ip: 45.167.142.110





Prefeitura Municipal de Buriticupu
Estado do Maranh o, CNPJ: 01.612.525/0001-40
Rua S o Raimundo, 01 - Centro.
CEP: 65.393-000

Rozilene Ferreira Silva
ENGR. Civil e ENGR. de Seguran a do Trabalho
CREA - 6147 - D/MA
CPF: 346.013.923-49



ADMINISTRA O INDIRETA-EMPREITA GLOBAL

Obra: REFORMA MANUTEN O E AMPLIA O DE UNIDADES ESCOLARES NO MUNIC PIO DE BURITICUPU/MA
LOCAL: DIVERSOS DO MUNIC PIO DE BURITICUPU/MA

DADOS CONTRATUAIS

EMPRESA: ALVORADA CONSTRUIR LTDA
CNPJ: 05.703.869/0001-16
CONCORRENCIA N : 001/2016 e PROCESSO ADMINISTRATIVO N : 0149/2016-SEMED

ART DE FISCALIZA O N : 00011042019255096610
ART DE EXECU O N : 00011002371785066910

OBJETO CONTRATADO: REFORMA MANUTEN O E AMPLIA O DE UNIDADES ESCOLARES NO MUNIC PIO DE BURITICUPU/MA, DE ACORDO COM PROPOSTA ADJUDICADA E EM CONFORMIDADE COM O DESCRITO NO ANEXO I DO EDITAL DE CONCORR NCIA N  001/2016 E PROCESSO N  0149/2016 - SEMED. ESCOLAS: UNIDADE ESCOLAR ROSEANE LIMA / ESCOLA PADRE EDMILSON S. FREIRE / JUSCELINO KUBITSCHKEK / UNIDADE ESCOLAR SIMAR PINTO / ESCOLA MUNICIPAL JOS  DE ANCHIETA NO MUNIC PIO DE BURITICUPU/MA

PLANILHA CONTRATADA

| ITEM | DESCRI O | UND | QUANT |
|--|--|-----|----------|
| LOCAL : UNIDADE INTEGRADA JUSCELINO KUBITSCHKEK | | | |
| ITEM | DESCRI O | UND | QUANT |
| 1.0 | COBERTURA | | |
| 1.1 | COBERTURA EM TELHA CERAMICA TIPO PLAN, EXCLUINDO MADEIRAMENTO | M2 | 432,48 |
| 1.2 | ESTRUTURA DE MADEIRA DE LEI PRIMEIRA QUALIDADE, SERRADA, NAO APARELHADA, PARA TELHAS CERAMICAS, VAOS DE 7M ATE 10 M | M2 | 432,48 |
| 1.3 | IMUNIZACAO DE MADEIRAMENTO PARA COBERTURA UTILIZANDO CUPINICIDA INCOLOR | M2 | 432,48 |
| 1.4 | REVISAO GERAL DE TELHADOS DE TELHAS CERAMICAS | M2 | 1.017,59 |
| 2.0 | PINTURA | | |
| 2.1 | FUNDO SELADOR ACRILICO AMBIENTES INTERNOS/EXTERNOS, UMA DEMA0 | M2 | 2.080,48 |
| 2.2 | PINTURA LATEX ACRILICA AMBIENTES INTERNOS/EXTERNOS, DUAS DEMAOS | M2 | 2.080,48 |
| 2.3 | PINTURA ESMALTE ACETINADO EM MADEIRA, DUAS DEMAOS | M2 | 154,35 |
| 2.4 | RASPAGEM DE PINTURA LATEX ACRILICA | M2 | 2.080,48 |
| 2.5 | APLICAC O E LIXAMENTO DE MASSA L TEX EM PAREDES, DUAS DEMAOS. | M2 | 624,14 |
| 2.6 | VERNIZ SINTETICO EM MADEIRA, DUAS DEMAOS | M2 | 210,00 |
| 3.0 | PAVIMENTA O | | |
| 3.1 | PISO CERAMICO PEI-4 30X30CM, ASSENTADO COM ARGAMASSA DE CIMENTO COLANTE, REJUNTE COM CIMENTO BRANCO - BANHEIROS/COZINHA E DISPENSA | M2 | 315,94 |
| 3.2 | EXECUCA O DE CAL ADA EM CONCRETO 1:3:5 (FCR=12 MPA) PREPARO MECANICO, E=7CM, INCLUSIVE PASSARELA DE ACESSO | M2 | 80,00 |
| 3.3 | CONTRAPISO/LASTRO DE CONCRETO NAO-ESTRUTURAL, E=5CM, PREPARO COM BETONEIRA | M2 | 315,94 |
| 4.0 | REVESTIMENTOS | | |
| 4.1 | CHAPISCO EM PAREDES TRACO 1:3 (CIMENTO E AREIA), ESPESSURA 0,5CM, PREPARO MANUAL | M2 | 1.034,40 |
| 4.2 | EMBOCO PAULISTA (MASSA UNICA) TRACO 1:4 (CIMENTO E AREIA MEDIA), ESPESSURA 2,0CM, INCLUSO ADITIVO IMPERMEABILIZANTE, PREPARO MANUAL | M2 | 1.034,40 |
| 4.3 | REVESTIMENTO CER MICO PARA PAREDES INTERNAS COM PLACAS TIPO GR S OU SEMI-GR S DE DIMENS ES 33X45 CM | M2 | 266,15 |
| 5.0 | ESQUADRIAS/VIDROS | | |
| 5.1 | JANELA DE MADEIRA TIPO VENEZIANA, DE ABRIR, INCLUSAS GUARNICOES SEM FERRAGENS | M2 | 24,00 |
| 5.2 | KIT DE PORTA DE MADEIRA PARA PINTURA, SEMI-OCA (LEVE OU M DIA), PADR O M DIO, 90X210CM, ESPESSURA DE 3,5CM, ITENS INCLUSOS: DOBRADI AS, MONTAGEM E INSTALA O DO BATENTE, FECHADURA COM EXECUCA O DO FURO FORNECIMENTO E INSTALA O. | UND | 4,00 |
| 6.0 | INSTALA OES EL TRICAS | | |
| 6.1 | LUMINARIA TIPO CALHA, DE SOBREPOR, COM REATOR DE PARTIDA RAPIDA E LAMPADA FLUORESCENTE 2X40W, COMPLETA, FORNECIMENTO E INSTALACAO | UND | 30,00 |
| 6.2 | INTERRUPTOR SIMPLES 2 TECLAS COM TOMADA CONJUGADOS - FORNECIMENTO E INSTALACAO | UND | 4,00 |
| 6.3 | TOMADA DUPLA DE EMBUTIR 2X2P+T 10A/250V C/ PLACA - FORNECIMENTO E INSTALACAO | UND | 16,00 |
| 7.0 | DIVERSOS PARA CONSTRU O/AMPLIA O | | |
| 7.1 | ESCAVA O MANUAL DE VALAS | M3 | 63,60 |
| 7.2 | CONCRETO CICL PICO - FUNDA OES | M3 | 23,61 |
| 7.3 | CONCRETO ARMADO - BLOCOS/PILARES E VIGAS | M3 | 432,48 |
| 7.4 | LOCACAO CONVENCIONAL DE OBRA, ATRAVES DE GABARITO DE TABUAS CORRIDAS PONTALETADAS, SEM REAPROVEITAMENTO | M2 | |



Rozilene Ferreira Silva
ENGR. Civil e ENGR. de Segurança do Trabalho
CREA - 6147 - D/MA
CPF: 346.013.923-49



Prefeitura Municipal de Buriticupu
Estado do Maranhão, CNPJ: 01.612.525/0001-40
Rua São Raimundo, 01 - Centro.
CEP: 65.393-000



ADMINISTRAÇÃO INDIRETA-EMPREITA GLOBAL

Obra: REFORMA MANUTENÇÃO E AMPLIAÇÃO DE UNIDADES ESCOLARES NO MUNICÍPIO DE BURITICUPU/MA

LOCAL: DIVERSOS DO MUNICÍPIO DE BURITICUPU/MA

DADOS CONTRATUAIS

EMPRESA: ALVORADA CONSTRUIR LTDA

CNPJ: 05.703.869/0001-16

CONCORRENCIA Nº: 001/2016 e PROCESSO ADMINISTRATIVO Nº: 0149/2016-SEMED

ART DE FISCALIZAÇÃO Nº: 00011042019255096610
ART DE EXECUÇÃO Nº: 00011002371785066910

OBJETO CONTRATADO: REFORMA MANUTENÇÃO E AMPLIAÇÃO DE UNIDADES ESCOLARES NO MUNICÍPIO DE BURITICUPU/MA, DE ACORDO COM PROPOSTA ADJUDICADA E EM CONFORMIDADE COM O DESCRITO NO ANEXO I DO EDITAL DE CONCORRÊNCIA Nº 001/2016 E PROCESSO Nº 0149/2016 - SEMED. ESCOLAS: UNIDADE ESCOLAR ROSEANE LIMA / ESCOLA PADRE EDMILSON S. FREIRE / JUSCELINO KUBITSCHKEK / UNIDADE ESCOLAR SIMAR PINTO / ESCOLA MUNICIPAL JOSÉ DE ANCHIETA NO MUNICÍPIO DE BURITICUPU/MA

PLANILHA CONTRATADA

| ITEM | DESCRIÇÃO | UND | QUANT |
|------|--|-----|----------|
| 7.5 | ALVENARIA DE TIJOLO CERÂMICO - PAREDES | M2 | 517,20 |
| 7.6 | ATERRO APOIADO(MANUAL) EM CAMADAS DE 20 CM COM MATERIAL DE | M3 | 129,74 |
| 8.0 | COMPLEMENTOS E LIMPEZA GERAL | M2 | 6,00 |
| 8.1 | PLACA DE OBRA EM CHAPA DE ACO GALVANIZADO | M2 | 1.450,07 |
| 8.2 | LIMPEZA FINAL DA OBRA | | |
| | VALOR FINAL DOS SERVIÇOS PROPOSTOS | | |

LOCAL: AMPLIAÇÃO DA ESCOLA PADRE EDMILSON S. FREIRE

| ITEM | DESCRIÇÃO DOS SERVIÇOS | UNID. | QUANT. |
|------|---|----------------|----------|
| 1 | SERVIÇOS PRELIMINARES | | 6,00 |
| 1.1 | Placa de obra em chapa zincada | m ² | 200,00 |
| 1.3 | Capina e limpeza manual de terreno | m ² | 542,34 |
| 1.4 | LOCAÇÃO CONVENCIONAL DE OBRA, ATRAVÉS DE GABARITO DE TABUAS CORRIDAS PONTALETADAS, SEM REAPROVEITAMENTO M2 CR 6.81 | m ² | |
| 2 | DEMOLIÇÕES E RETIRADAS | | 5,13 |
| 2.1 | Demolição de alvenaria de tijolos sem reaproveitamento | m ³ | 2,00 |
| 2.2 | Retirada de aparelhos de iluminação | und | |
| 3 | MOVIMENTO DE TERRAS PARA FUNDAÇÕES | | 64,82 |
| 3.1 | Escavação manual de valas em qualquer terreno exceto rocha até h=1,50 m | m ³ | 17,95 |
| 3.2 | Reaterro apoiado de vala com material da obra | m ³ | 52,83 |
| 3.3 | Aterro apoiado em camadas de 0,20 m com material argilo - arenoso (entre baldrames) | m ³ | |
| 4 | FUNDAÇÕES em VIGA BALDRAMES | | 64,82 |
| 4.1 | CONCRETO CICLÓPICO - FUNDAÇÕES | m ³ | |
| 5 | SUPERESTRUTURA - VIGAS E PILARES | | 24,90 |
| 5.1 | CONCRETO ARMADO - BLOCOS/PILARES E VIGAS | m ³ | |
| 6 | SISTEMA DE VEDAÇÃO VERTICAL INTERNO E EXTERNO (PAREDES) | | 791,21 |
| 6.1 | Alvenaria de vedação em tijolos cerâmicos, dimensões nominais: 19x19x09 (espessura 9cm) | m ² | 196,40 |
| 6.2 | Verga 10X10CM em concreto pre-moldado Fck=20MPA | m | |
| 7 | ESQUADRIAS | | 7,00 |
| 7.1 | Porta madeira almofada de 0,80x2,10m incluso aduela, alizar, fechadura e dobradiças com anéis | un | 71,25 |
| 7.2 | Janela de madeira tipo veneziana de abrir, incluso guarnições | m ² | |
| 8 | COBERTURA | | 542,34 |
| 8.1 | Estrutura de Madeira aparelhada com tesoura vão de 3,0 a 7,0 m para telha cerâmica | m ² | 542,34 |
| 8.2 | Cobertura em telha cerâmica tipo plan | m | 57,57 |
| 8.3 | Cumeeira com telha cerâmica emboçada com arg. traço 1:2:8 | m ² | 312,72 |
| 8.4 | Forro de PVC, com estrutura em aço, inclusive rodaforro | | |
| 9 | REVESTIMENTOS INTERNOS E EXTERNOS | | 1.582,42 |
| 9.1 | Chapisco em parede com argamassa traço - 1:3 (cimento / areia) | m ² | 1.582,42 |
| 9.2 | EMBOCO PAULISTA (MASSA UNICA) TRACO 1:4 (CIMENTO E AREIA MEDIA), ESPESSURA 2,0CM, INCLUSO ADITIVO IMPERMEABILIZANTE, PREPARO MANUAL | m ² | 312,72 |
| 9.3 | Revestimento cerâmico | | |
| 10 | SISTEMAS DE PISOS INTERNOS E EXTERNOS (PAVIMENTAÇÃO) | | 312,72 |
| 10.1 | CONTRAPISO/LASTRO DE CONCRETO NAO-ESTRUTURAL, E=5CM, PREPARO COM BETONEIRA | m ² | |



Juscelino Ferreira Silva
 Eng. Civil e Eng. de Segurança do Trabalho
 CREA - 6144 - DIMA
 CPF: 346.013.923-49



Prefeitura Municipal de Buriticupu
 Estado do Maranhão, CNPJ: 01.612.525/0001-40
 Rua São Raimundo, 01 - Centro.
 CEP: 65.393-000



ADMINISTRAÇÃO INDIRETA-EMPREITA GLOBAL

Obra: REFORMA MANUTENÇÃO E AMPLIAÇÃO DE UNIDADES ESCOLARES NO MUNICÍPIO DE BURITICUPU/MA
 LOCAL: DIVERSOS DO MUNICÍPIO DE BURITICUPU/MA

DADOS CONTRATUAIS

EMPRESA: ALVORADA CONSTRUIR LTDA
 CNPJ: 05.703.869/0001-16
 CONCORRÊNCIA Nº: 001/2016 e PROCESSO ADMINISTRATIVO Nº: 0149/2016-SEMED
 ART DE FISCALIZAÇÃO Nº: 00011042019255096610
 ART DE EXECUÇÃO Nº: 00011002371785066910

OBJETO CONTRATADO: REFORMA MANUTENÇÃO E AMPLIAÇÃO DE UNIDADES ESCOLARES NO MUNICÍPIO DE BURITICUPU/MA, DE ACORDO COM PROPOSTA ADJUDICADA E EM CONFORMIDADE COM O DESCRITO NO ANEXO I DO EDITAL DE CONCORRÊNCIA Nº 001/2016 E PROCESSO Nº 0149/2016 - SEMED. ESCOLAS: UNIDADE ESCOLAR ROSEANE LIMA / ESCOLA PADRE EDMILSON S. FREIRE / JUSCELINO KUBITSCHKEK / UNIDADE ESCOLAR SIMAR PINTO / ESCOLA MUNICIPAL JOSÉ DE ANCHIETA NO MUNICÍPIO DE BURITICUPU/MA

PLANILHA CONTRATADA

| ITEM | DESCRIÇÃO | UND | QUANT |
|---|---|------------|--------------|
| 10.2 | EXECUÇÃO DE CALÇADA EM CONCRETO 1:3:5 (FCK=12 MPA) PREPARO MECÂNICO, E=7CM, INCLUSIVE PASSARELA DE ACESSO | m² | 189,60 |
| 11 | PINTURA | | |
| 11.1 | Aplicação de fundo selador látex/acrílico em parede | m² | 2.391,48 |
| 11.2 | Pintura em latex acrílico sobre paredes internas e externas | m² | 2.391,48 |
| 11.3 | Pintura em esmalte sintético 02 demãos em madeira | m² | 171,00 |
| 12 | INSTALAÇÕES HIDRÁULICA | | |
| 12.1 | Registro de gaveta bruto, Ø 1" | un | 1,00 |
| 12.2 | Tubo PVC soldável Ø 25 mm, inclusive conexões | m | 15,00 |
| 12.3 | Tubo PVC soldável Ø 40 mm, inclusive conexões | m | 20,00 |
| 12.4 | Joelho PCV soldável 90º agua fria 25mm | un | 2,00 |
| 12.5 | Joelho PCV soldável 90º agua fria 40mm | un | 1,00 |
| 12.6 | Te PVC soldável agua fria 25mm | un | 2,00 |
| 12.7 | Te PVC soldável agua fria 40mm | un | 1,00 |
| 12.8 | Ponto de água fria | un | 2,00 |
| 13 | INSTALAÇÃO SANITÁRIA | | |
| 13.1 | Caixa Sifonada 100x100x50mm | un | 1,00 |
| 13.2 | Ralo Seco PVC 100x100mm | un | 1,00 |
| 13.3 | Tubo de PVC Série Normal 100mm, fornec. e instalação, inclusive conexões | m | 15,00 |
| 13.4 | Tubo de PVC Série Normal 40mm, fornec. e instalação, inclusive conexões | m | 25,00 |
| 13.5 | Joelho PCV 90º esgoto 40 mm | un | 3,00 |
| 13.6 | Te PVC esgoto 40 mm | un | 3,00 |
| 13.7 | Joelho PCV 90º esgoto 100 mm | un | 2,00 |
| 13.8 | Junção PVC esgoto 100 x 100 mm | un | 3,00 |
| 13.9 | Caixa de inspeção em alvenaria de tijolo medindo 900x900x600mm, com tampão em ferro | un | 1,00 |
| 13.10 | Caixa de gordura sifonada, em alvenaria de tijolo, medindo 900x900x1200mm, com tampão em ferro fundido | un | 1,00 |
| 14 | LOUÇAS E METAIS | | |
| 14.1 | Bancada em mármore acizentado polido para pia de cozinha | und | 1,00 |
| 14.2 | Cuba de embutir em anxo inoxidável, incluso valculas | un | 1,00 |
| 14.3 | Torneira cromada móvel para pia de cozinha | un | 1,00 |
| 15 | INSTALAÇÕES ELÉTRICAS | | |
| 15.1 | Quadro de distribuição de embutir, sem barramento, para até 06 disjuntores | un | 1,00 |
| 15.2 | Disjuntor termomagnético monopolar 16 A, padrão DIN (linha branca) | un | 6,00 |
| 15.3 | Eletroduto PVC flexível corrugado reforçado, Ø20mm (DN 3/4") | m | 74,00 |
| 15.4 | Caixa de passagem 4x2" - fornecimento e instalação | un | 28,00 |
| 15.5 | Haste Copperweld 5/8" x 3,0m com conector | un | 1,00 |
| 15.6 | Cabo #1,5 mm² | m | 225,00 |
| 15.7 | Tomada universal, circular, 2P+T, 20A/250V, cor branca, completa | un | 28,00 |
| 15.8 | Interruptor simples 10 A, completa | un | 8,00 |
| 15.9 | Luminárias 2x40W completa | un | 12,00 |
| 15.10 | Luminárias 2x20 W completa | un | 2,00 |
| 16 | SERVIÇOS FINAIS | | |
| 16.1 | Limpeza geral | m² | 1.812,87 |
| LOCAL : ESCOLA MUNICIPA JOSÉ DE ANCHIETA | | | |
| ITEM | DESCRIÇÃO | UND | QUANT |
| 1.0 | SERVIÇOS INICIAIS | | |
| 1.1 | PLACA DE OBRA EM CHAPA DE ACO GALVANIZADO | M2 | 6,00 |



Prefeitura Municipal de Buriticupu
Estado do Maranhão, CNPJ: 01.612.525/0001-40
Rua São Raimundo, 01 - Centro.
CEP: 65.393-000

Rozelene Ferreira Silva
ENR. Civil e Edif. de Segurança do Trabalho
CREA - 6147 - D/MA
CPF: 346.013.923-49



ADMINISTRAÇÃO INDIRETA-EMPREITA GLOBAL

Obra: REFORMA MANUTENÇÃO E AMPLIAÇÃO DE UNIDADES ESCOLARES NO MUNICÍPIO DE BURITICUPU/MA

LOCAL: DIVERSOS DO MUNICÍPIO DE BURITICUPU/MA

DADOS CONTRATUAIS

EMPRESA: ALVORADA CONSTRUIR LTDA

CNPJ: 05.703.869/0001-16

CONCORRENCIA Nº: 001/2016 e PROCESSO ADMINISTRATIVO Nº: 0149/2016-SEMED

ART DE FISCALIZAÇÃO Nº: 00011042019255096610

ART DE EXECUÇÃO Nº: 00011002371785066910

OBJETO CONTRATADO: REFORMA MANUTENÇÃO E AMPLIAÇÃO DE UNIDADES ESCOLARES NO MUNICÍPIO DE BURITICUPU/MA, DE ACORDO COM PROPOSTA ADJUDICADA E EM CONFORMIDADE COM O DESCRITO NO ANEXO I DO EDITAL DE CONCORRÊNCIA Nº 001/2016 E PROCESSO Nº 0149/2016 - SEMED. ESCOLAS: UNIDADE ESCOLAR ROSEANE LIMA / ESCOLA PADRE EDMILSON S. FREIRE / JUSCELINO KUBITSCHKEK / UNIDADE ESCOLAR SIMAR PINTO / ESCOLA MUNICIPAL JOSÉ DE ANCHIETA NO MUNICÍPIO DE BURITICUPU/MA

PLANILHA CONTRATADA

| ITEM | DESCRIÇÃO | UND | QUANT |
|------------|---|-----|----------|
| 2.0 | COBERTURA | | |
| 2.1 | COBERTURA EM TELHA CERAMICA TIPO PLAN, EXCLUINDO MADEIRAMENTO | M2 | -316,01 |
| 2.2 | ESTRUTURA DE MADEIRA DE LEI PRIMEIRA QUALIDADE, SERRADA, NAO APARELHADA, PARA TELHAS CERAMICAS, VAOS DE 7M ATE 10 M | M2 | -316,01 |
| 2.3 | IMUNIZACAO DE MADEIRAMENTO PARA COBERTURA UTILIZANDO CUPINICIDA INCOLOR | M2 | -316,01 |
| 2.4 | REVISAO GERAL DE TELHADOS DE TELHAS CERAMICAS | M2 | 316,01 |
| 3.0 | PINTURA | | |
| 3.1 | FUNDO SELADOR ACRILICO AMBIENTES INTERNOS/EXTERNOS, UMA DEMA0 | M2 | 1.391,35 |
| 3.2 | PINTURA LATEX ACRILICA AMBIENTES INTERNOS/EXTERNOS, DUAS DEMAOS | M2 | 1.391,35 |
| 3.3 | PINTURA ESMALTE ACETINADO EM MADEIRA, DUAS DEMAOS | M2 | 128,98 |
| 3.4 | RASPAGEM DE PINTURA LATEX ACRILICA | M2 | 1.391,35 |
| 3.5 | APLICACAO E LIXAMENTO DE MASSA LATEX EM PAREDES, DUAS DEMAOS. | M2 | 1.391,35 |
| 3.6 | CAIACAO INT OU EXT SOBRE REVESTIMENTO LISO C/ADOCAO DE FIXADOR COM COM DUAS DEMAOS | M2 | 806,08 |
| 3.7 | PINTURA ESMALTE FOSCO, DUAS DEMAOS, SOBRE SUPERFICIE METALICA | M2 | 29,28 |
| 4.0 | PAVIMENTACAO | | |
| 4.1 | PISO CERAMICO PEI-4 30X30CM, ASSENTADO COM ARGAMASSA DE CIMENTO COLANTE, REJUNTE COM CIMENTO BRANCO - BANHEIROS/COZINHA E DISPENSA | M2 | 180,53 |
| 4.2 | EXECUCAO DE CALÇADA EM CONCRETO 1:3:5 (FCK=12 MPA) PREPARO MECANICO, E=7CM, INCLUSIVE PASSARELA DE ACESSO | M2 | 53,90 |
| 4.3 | CONTRAPISO/LASTRO DE CONCRETO NAO-ESTRUTURAL, E=5CM, PREPARO COM BETONEIRA | M2 | 180,53 |
| 5.0 | REVESTIMENTOS | | |
| 5.1 | CHAPISCO EM PAREDES TRACO 1:3 (CIMENTO E AREIA), ESPESSURA 0,5CM, PREPARO MANUAL | M2 | 461,23 |
| 5.2 | EMBOCO PAULISTA (MASSA UNICA) TRACO 1:4 (CIMENTO E AREIA MEDIA), ESPESSURA 2,0CM, INCLUSO ADITIVO IMPERMEABILIZANTE, PREPARO MANUAL | M2 | 461,23 |
| 6.0 | ESQUADRIAS/VIDROS | | |
| 6.1 | VIDRO LISO COMUM TRANSPARENTE, ESPESSURA 4MM | M2 | 12,00 |
| 6.2 | KIT DE PORTA DE MADEIRA PARA PINTURA, SEMI-OCA (LEVE OU MEDIA), PADRAO MEDIO, 90X210CM, ESPESSURA DE 3,5CM, ITENS INCLUSOS: DOBRADIÇAS, MONTAGEM E INSTALACAO DO BATENTE, FECHADURA COM EXECUCAO DO FURO FORNECIMENTO E INSTALACAO. | UND | 3,00 |
| 6.3 | JANELA DE CORRER EM CHAPA DE ACO, COM DUAS FOLHAS, PARA VIDRO | M2 | 12,00 |
| 7.0 | INSTALACOES HIDRO SANITARIAS | | |
| 7.1 | REVISAO GERAL EM INSTALACOES HIDRO SANITARIAS | VB | 1,00 |
| 8.0 | INSTALACOES ELETRICAS | | |
| 8.1 | LUMINARIA TIPO CALHA, DE SOBREPOR, COM REATOR DE PARTIDA RAPIDA E LAMPADA FLUORESCENTE 2X40W, COMPLETA, FORNECIMENTO E INSTALACAO | UND | 10,00 |
| 8.2 | INTERRUPTOR SIMPLES 2 TECLAS COM TOMADA CONJUGADOS - FORNECIMENTO E INSTALACAO | UND | 6,00 |
| 8.3 | TOMADA DUPLA DE EMBUTIR 2X2P+T 10A/250V C/ PLACA - FORNECIMENTO E INSTALACAO | UND | 2,00 |
| 9.0 | DIVERSOS PARA CONSTRUCAO/AMPLIACAO | | |
| 9.1 | ESCAVACAO MANUAL DE VALAS | M3 | 15,90 |
| 9.2 | CONCRETO CICLOPICO - FUNDACOES | M3 | 7,20 |
| 9.3 | CONCRETO ARMADO - BLOCOS/PILARES E VIGAS | M3 | 7,20 |



Prefeitura Municipal de Buriticupu
Estado do Maranhão, CNPJ: 01.612.525/0001-40
Rua São Raimundo, 01 - Centro.
CEP: 65.393-000



Rozilene Ferreira Silva
ENGR. Civil e ENR. de Segurança do Trabalho
CREA - 6147 - D/MA
CPF: 346.013.923-49

ADMINISTRAÇÃO INDIRETA-EMPREITA GLOBAL

Obra: REFORMA MANUTENÇÃO E AMPLIAÇÃO DE UNIDADES ESCOLARES NO MUNICÍPIO DE BURITICUPU/MA

LOCAL: DIVERSOS DO MUNICÍPIO DE BURITICUPU/MA

DADOS CONTRATUAIS

EMPRESA: ALVORADA CONSTRUIR LTDA

CNPJ: 05.703.869/0001-16

CONCORRÊNCIA Nº: 001/2016 e PROCESSO ADMINISTRATIVO Nº: 0149/2016-SEMED

ART DE FISCALIZAÇÃO Nº: 00011042019255096610
ART DE EXECUÇÃO Nº: 00011002371785066910

OBJETO CONTRATADO: REFORMA MANUTENÇÃO E AMPLIAÇÃO DE UNIDADES ESCOLARES NO MUNICÍPIO DE BURITICUPU/MA, DE ACORDO COM PROPOSTA ADJUDICADA E EM CONFORMIDADE COM O DESCRITO NO ANEXO I DO EDITAL DE CONCORRÊNCIA Nº 001/2016 E PROCESSO Nº 0149/2016 - SEMED. ESCOLAS: UNIDADE ESCOLAR ROSEANE LIMA / ESCOLA PADRE EDMILSON S. FREIRE / JUSCELINO KUBITSCHKEK / UNIDADE ESCOLAR SIMAR PINTO / ESCOLA MUNICIPAL JOSÉ DE ANCHIETA NO MUNICÍPIO DE BURITICUPU/MA

PLANILHA CONTRATADA

| ITEM | DESCRIÇÃO | UND | QUANT |
|------|--|-----|--------|
| 9.4 | LOCACAO CONVENCIONAL DE OBRA, ATRAVÉS DE GABARITO DE TABUAS CORRIDAS PONTALETADAS, SEM REAPROVEITAMENTO M2 CR 6.81 | M2 | 180,53 |
| 9.5 | ALVENARIA DE TIJOLO CERÂMICO - PAREDES | M2 | 230,62 |
| 9.6 | ATERRO APOILOADO(MANUAL) EM CAMADAS DE 20 CM COM MATERIAL DE | M3 | 45,13 |
| 10.0 | COMPLEMENTOS E LIMPEZA GERAL | M2 | 565,00 |
| 10.1 | LIMPEZA FINAL DA OBRA | | |

LOCAL: ROSEANE LIMA

| ITEM | DESCRIÇÃO | UND | QUANT |
|------|---|-----|--------|
| 1.0 | DEMOLIÇÕES E RETIRADAS | | |
| 1.1 | DEMOLICAO DE CAMADA DE ASSENTAMENTO/CONTRAPISO COM USO DE PONTEIRO, ESPESSURA ATE 4CM | M2 | 16,45 |
| 1.2 | RETIRADA DE FOLHAS DE PORTA DE PASSAGEM OU JANELA | UND | 3,00 |
| 1.3 | DEMOLICAO DE ALVENARIA DE TIJOLO CERAMICO SEM REAPROVEITAMENTO | M3 | 8,25 |
| 2.0 | COBERTURA | | |
| 2.1 | COBERTURA EM TELHA CERAMICA TIPO PLAN, EXCLUINDO MADEIRAMENTO | M2 | 236,20 |
| 2.2 | FORRO DE PVC EM REGUA DE 100 MM (COM COLOCACAO, EXCLUSIVE ESTRUTURA DE SUPORTE) | M2 | 26,79 |
| 2.3 | ESTRUTURA DE SUPORTE PARA FORRO DE PVC | M2 | 26,79 |
| 2.4 | ESTRUTURA DE MADEIRA DE LEI PRIMEIRA QUALIDADE, SERRADA, NAO APARELHADA, PARA TELHAS CERAMICAS. VAOS DE 7M ATE 10 M | M2 | 236,20 |
| 2.5 | IMUNIZACAO DE MADEIRAMENTO PARA COBERTURA UTILIZANDO CUPINICIDA INCOLOR | M2 | 236,20 |
| 2.6 | REVISAO GERAL DE TELHADOS DE TELHAS CERAMICAS | | |
| 3.0 | PINTURA | | |
| 3.1 | FUNDO SELADOR ACRILICO AMBIENTES INTERNOS/EXTERNOS, UMA DEMA0 | M2 | 950,88 |
| 3.2 | PINTURA LATEX ACRILICA AMBIENTES INTERNOS/EXTERNOS, DUAS DEMAOS | M2 | 950,88 |
| 3.3 | PINTURA ESMALTE ACETINADO EM MADEIRA, DUAS DEMAOS | M2 | 80,68 |
| 3.4 | RASPAGEM DE PINTURA LATEX ACRILICA | M2 | 950,88 |
| 3.5 | APLICACAO E LIXAMENTO DE MASSA LATEX EM PAREDES, DUAS DEMAOS. | M2 | 950,88 |
| 3.6 | CAIACAO INT OU EXT SOBRE REVESTIMENTO LISO C/ADOCACAO DE FIXADOR COM COM DUAS DEMAOS | M2 | 496,32 |
| 3.7 | PINTURA ESMALTE FOSCO, DUAS DEMAOS. SOBRE SUPERFICIE METALICA | M2 | 20,60 |
| 4.0 | PAVIMENTACAO | | |
| 4.1 | PISO CERAMICO PEI-4 30X30CM. ASSENTADO COM ARGAMASSA DE CIMENTO COLANTE, REJUNTE COM CIMENTO BRANCO - BANHEIROS/COZINHA E DISPENSA | M2 | 236,20 |
| 4.2 | EXECUCAO DE CALÇADA EM CONCRETO 1:3:5 (FCK=12 MPA) PREPARO MECÂNICO, E=7CM, INCLUSIVE PASSARELA DE ACESSO | M2 | 25,00 |
| 4.3 | CONTRAPISO/LASTRO DE CONCRETO NAO-ESTRUTURAL, E=5CM. PREPARO COM BETONEIRA | M2 | 236,20 |
| 5.0 | REVESTIMENTOS | | |
| 5.1 | CHAPISCO EM PAREDES TRACO 1:3 (CIMENTO E AREIA), ESPESSURA 0,5CM. PREPARO MANUAL | M2 | 567,00 |
| 5.2 | EMBOCO PAULISTA (MASSA UNICA) TRACO 1:4 (CIMENTO E AREIA MEDIA), ESPESSURA 2,0CM, INCLUSIVE ADITIVO IMPERMEABILIZANTE, PREPARO MANUAL | M2 | 567,00 |
| 5.3 | REVESTIMENTO CERAMICO PARA PAREDES INTERNAS COM PLACAS TIPO GRÉS OU SEMI-GRÉS DE DIMENSÕES 33X45 CM | M2 | 24,00 |
| 6.0 | ESQUADRIAS/VIDROS | | |
| 6.1 | VIDRO LISO COMUM TRANSPARENTE, ESPESSURA 4MM | M2 | 0,00 |



Rozelene Ferreira Silva
Eng. Civil e Eng. de Segurança do Trabalho
CREA - 6147-DMA
CPF: 346.013.923-40



Prefeitura Municipal de Buriticupu
Estado do Maranhão, CNPJ: 01.612.525/0001-40
Rua São Raimundo, 01 - Centro.
CEP: 65.393-000



ADMINISTRAÇÃO INDIRETA-EMPREITA GLOBAL

Obra: REFORMA MANUTENÇÃO E AMPLIAÇÃO DE UNIDADES ESCOLARES NO MUNICÍPIO DE BURITICUPU/MA
LOCAL: DIVERSOS DO MUNICÍPIO DE BURITICUPU/MA

DADOS CONTRATUAIS

EMPRESA: ALVORADA CONSTRUIR LTDA
CNPJ: 05.703.869/0001-16
CONCORRENCIA Nº: 001/2016 e PROCESSO ADMINISTRATIVO Nº: 0149/2016-SEMED

ART DE FISCALIZAÇÃO Nº: 00011042019255096610
ART DE EXECUÇÃO Nº: 00011002371785066910

OBJETO CONTRATADO: REFORMA MANUTENÇÃO E AMPLIAÇÃO DE UNIDADES ESCOLARES NO MUNICÍPIO DE BURITICUPU/MA, DE ACORDO COM PROPOSTA ADJUDICADA E EM CONFORMIDADE COM O DESCRITO NO ANEXO I DO EDITAL DE CONCORRÊNCIA Nº 001/2016 E PROCESSO Nº 0149/2016 - SEMED. ESCOLAS: UNIDADE ESCOLAR ROSEANE LIMA / ESCOLA PADRE EDMILSON S. FREIRE / JUSCELINO KUBITSCHKEK / UNIDADE ESCOLAR SIMAR PINTO / ESCOLA MUNICIPAL JOSÉ DE ANCHIETA NO MUNICÍPIO DE BURITICUPU/MA

PLANILHA CONTRATADA

| ITEM | DESCRIÇÃO | UND | QUANT |
|---|---|-----|--------|
| 6.2 | KIT DE PORTA DE MADEIRA PARA PINTURA, SEMI-OCA (LEVE OU MÉDIA), PADRÃO MÉDIO, 60X210CM, ESPESSURA DE 3,5CM, ITENS INCLUSOS: DOBRADIÇAS, MONTAGEM E INSTALAÇÃO DO BATENTE, FECHADURA COM EXECUÇÃO DO FURO FORNECIMENTO E INSTALAÇÃO. | UND | 0,00 |
| 6.3 | KIT DE PORTA DE MADEIRA PARA PINTURA, SEMI-OCA (LEVE OU MÉDIA), PADRÃO MÉDIO, 90X210CM, ESPESSURA DE 3,5CM, ITENS INCLUSOS: DOBRADIÇAS, MONTAGEM E INSTALAÇÃO DO BATENTE, FECHADURA COM EXECUÇÃO DO FURO FORNECIMENTO E INSTALAÇÃO. | UND | 4,00 |
| 6.4 | JANELA DE CORRER EM CHAPA DE ACO, COM DUAS FOLHAS, PARA VIDRO | M2 | 10,30 |
| 7.0 | INSTALAÇÕES HIDRO SANITÁRIAS | UND | 0,00 |
| 7.1 | CAIXA D'ÁGUA EM POLIETILENO, 1000 LITROS, COM ACESSÓRIOS | UND | 1,00 |
| 7.2 | CAIXA DE INSPECAO OU PASSAGEM 60X60CM TAMPADA DE CONCRETO | M2 | 0,60 |
| 7.3 | GRANITO CINZA POLIDO P/BANCADA E=2,5 CM : BANHEIROS | UND | 0,60 |
| 7.4 | COLOCACAO BANCA MARMORE/GRANITO/ACO INOX EXCLUSIVE BANCA | UND | 1,00 |
| 7.5 | CUBA DE EMBUTIR OVAL EM LOUÇA BRANCA, 35 X 50CM OU EQUIVALENTE - FORNECIMENTO E INSTALAÇÃO. | UND | 1,00 |
| 7.6 | VASO SANITÁRIO SIFONADO COM CAIXA ACOPLADA LOUÇA BRANCA - PADRÃO MÉDIO - FORNECIMENTO E INSTALAÇÃO. AF 12/2013 P UN CR 322.09 | UND | 1,00 |
| 7.7 | SABONETEIRA DE SOBREPOR (FIXADA NA PAREDE), TIPO CONCHA, EM ACO INOXIDAVEL - FORNECIMENTO E INSTALACAO | UND | 1,00 |
| 7.8 | PAPELEIRA DE PAREDE EM METAL CROMADO SEM TAMPADA | UND | 1,00 |
| 7.9 | PORTA TOALHA BANHO EM METAL CROMADO, TIPO BARRA | UND | 0,00 |
| 7.10 | TORNEIRA CROMADA DE MESA, 1/2" OU 3/4", PARA LAVATÓRIO, PADRÃO POPULAR - FORNECIMENTO E INSTALAÇÃO. | UND | 0,00 |
| 8.0 | INSTALAÇÕES ELÉTRICAS | UND | 25,00 |
| 8.1 | LUMINARIA TIPO CALHA, DE SOBREPOR, COM REATOR DE PARTIDA RAPIDA E LAMPADA FLUORESCENTE 2X40W, COMPLETA, FORNECIMENTO E INSTALACAO | UND | 5,00 |
| 8.2 | INTERRUPTOR SIMPLES 2 TECLAS COM TOMADA CONJUGADOS - FORNECIMENTO E INSTALACAO | UND | 12,00 |
| 8.3 | TOMADA DUPLA DE EMBUTIR 2X2P+T 10A/250V C/ PLACA - FORNECIMENTO E INSTALACAO | UND | 12,00 |
| 9.0 | DIVERSOS PARA CONSTRUÇÃO/AMPLIAÇÃO | M3 | 24,30 |
| 9.1 | ESCAVAÇÃO MANUAL DE VALAS | M3 | 24,30 |
| 9.2 | CONCRETO CICLÓPICO - FUNDAÇÕES | M3 | 9,50 |
| 9.3 | CONCRETO ARMADO - BLOCOS/PILARES E VIGAS | M2 | 236,20 |
| 9.4 | LOCACAO CONVENCIONAL DE OBRA, ATRAVÉS DE GABARITO DE TABUAS CORRIDAS PONTALETADAS, SEM REAPROVEITAMENTO M2 CR 6.81 | M2 | 283,50 |
| 9.5 | ALVENARIA DE TIJOLO CERÂMICO - PAREDES | M3 | 47,24 |
| 9.6 | ATERRO APILOADO(MANUAL) EM CAMADAS DE 20 CM COM MATERIAL DE | M2 | 6,00 |
| 10.0 | COMPLEMENTOS E LIMPEZA GERAL | M2 | 6,00 |
| 10.1 | PLACA DE OBRA EM CHAPA DE ACO GALVANIZADO | UND | 1,00 |
| 10.2 | SUMIDOURO EM ALVENARIA DE TIJOLO CERAMICO MACIÇO DIAMETRO 1,40M E ALTURA 5,00M, COM TAMPADA EM CONCRETO ARMADO DIAMETRO 1,60M E ESPESSURA 10CM | UND | 1,00 |
| 10.3 | POSSA SEPTICA EM ALVENARIA DE TIJOLO CERAMICO MACIÇO DIMENSOES EXTERNAS 1,90X1,10X1,40M, 1.500 LITROS, REVESTIDA INTERNAMENTE COM BARRA LISA , COM TAMPADA EM CONCRETO ARMADO COM ESPESSURA 8CM | M2 | 411,06 |
| 10.4 | LIMPEZA FINAL DA OBRA | | |
| VALOR FINAL DOS SERVIÇOS PROPOSTOS | | | |

LOCAL : UNIDADE ESCOLAR SIMAR PINTO



Rozilene Ferreira Silva
ENQ. Civil e ENQ. Segurança do Trabalho
CREA - 6147 - DIMA
CPF: 346.013.923-49



Prefeitura Municipal de Buriticupu
Estado do Maranhão, CNPJ: 01.612.525/0001-40
Rua São Raimundo, 01 - Centro.
CEP: 65.393-000



ADMINISTRAÇÃO INDIRETA-EMPREITA GLOBAL

Obra: REFORMA MANUTENÇÃO E AMPLIAÇÃO DE UNIDADES ESCOLARES NO MUNICÍPIO DE BURITICUPU/MA
LOCAL: DIVERSOS DO MUNICÍPIO DE BURITICUPU/MA

DADOS CONTRATUAIS

EMPRESA: ALVORADA CONSTRUIR LTDA
CNPJ: 05.703.869/0001-16
CONCORRÊNCIA Nº: 001/2016 e PROCESSO ADMINISTRATIVO Nº: 0149/2016-SEMED

ART DE FISCALIZAÇÃO Nº: 00011042019255096610
ART DE EXECUÇÃO Nº: 00011002371785066910

OBJETO CONTRATADO: REFORMA MANUTENÇÃO E AMPLIAÇÃO DE UNIDADES ESCOLARES NO MUNICÍPIO DE BURITICUPU/MA, DE ACORDO COM PROPOSTA ADJUDICADA E EM CONFORMIDADE COM O DESCRITO NO ANEXO I DO EDITAL DE CONCORRÊNCIA Nº 001/2016 E PROCESSO Nº 0149/2016 - SEMED. ESCOLAS: UNIDADE ESCOLAR ROSEANE LIMA / ESCOLA PADRE EDMILSON S. FREIRE / JUSCELINO KUBITSCHK / UNIDADE ESCOLAR SIMAR PINTO / ESCOLA MUNICIPAL JOSÉ DE ANCHIETA NO MUNICÍPIO DE BURITICUPU/MA

PLANILHA CONTRATADA

| ITEM | DESCRIÇÃO | UND | QUANT |
|------------|---|-----|----------|
| 1.0 | COBERTURA | | |
| 1.1 | COBERTURA EM TELHA CERAMICA TIPO PLAN, EXCLUINDO MADEIRAMENTO | M2 | 375,44 |
| 1.2 | ESTRUTURA DE MADEIRA DE LEI PRIMEIRA QUALIDADE, SERRADA, NAO APARELHADA, PARA TELHAS CERAMICAS, VAOS DE 7M ATE 10 M | M2 | 375,44 |
| 1.3 | IMUNIZACAO DE MADEIRAMENTO PARA COBERTURA UTILIZANDO CUPINICIDA INCOLOR | M2 | 1.603,22 |
| 1.4 | REVISAO GERAL DE TELHADOS DE TELHAS CERAMICAS | | |
| 2.0 | PINTURA | | |
| 2.1 | FUNDO SELADOR ACRILICO AMBIENTES INTERNOS/EXTERNOS, UMA DEMAIO | M2 | 2.455,95 |
| 2.2 | PINTURA LATEX ACRILICA AMBIENTES INTERNOS/EXTERNOS, DUAS DEMAOS | M2 | 2.455,95 |
| 2.3 | PINTURA ESMALTE ACETINADO EM MADEIRA, DUAS DEMAOS | M2 | 141,23 |
| 2.4 | RASPAGEM DE PINTURA LATEX ACRILICA | M2 | 2.455,95 |
| 2.5 | VERNIZ SINTETICO EM MADEIRA, DUAS DEMAOS | M2 | 225,00 |
| 3.0 | PAVIMENTAÇÃO | | |
| 3.1 | PISO CERAMICO PEI-4 30X30CM, ASSENTADO COM ARGAMASSA DE CIMENTO COLANTE, REJUNTE COM CIMENTO BRANCO - BANHEIROS/COZINHA E DISPENSA | M2 | 375,44 |
| 3.2 | EXECUÇÃO DE CALÇADA EM CONCRETO 1:3:5 (FCK=12 MPA) PREPARO MECÂNICO, E=7CM, INCLUSIVE PASSARELA DE ACESSO | M2 | 60,00 |
| 3.3 | CONTRAPISO/LASTRO DE CONCRETO NAO-ESTRUTURAL, E=5CM, PREPARO COM BETONEIRA | M2 | 375,44 |
| 4.0 | REVESTIMENTOS | | |
| 4.1 | CHAPISCO EM PAREDES TRACO 1:3 (CIMENTO E AREIA), ESPESSURA 0,5CM, PREPARO MANUAL | M2 | 960,00 |
| 4.2 | EMBOCO PAULISTA (MASSA UNICA) TRACO 1:4 (CIMENTO E AREIA MEDIA), ESPESSURA 2,0CM, INCLUSO ADITIVO IMPERMEABILIZANTE, PREPARO MANUAL | M2 | 960,00 |
| 4.3 | REVESTIMENTO CERÂMICO PARA PAREDES INTERNAS COM PLACAS TIPO GRÊS OU SEMI-GRÊS DE DIMENSÕES 33X45 CM | M2 | 266,15 |
| 5.0 | ESQUADRIAS/VIDROS | | |
| 5.1 | JANELA DE MADEIRA TIPO VENEZIANA, DE ABRIR, INCLUSAS GUARNICOES SEM FERRAGENS | M2 | 24,00 |
| 5.2 | KIT DE PORTA DE MADEIRA PARA PINTURA, SEMI-OCA (LEVE OU MÉDIA), PADRÃO MÉDIO, 90X210CM, ESPESSURA DE 3,5CM, ITENS INCLUSOS: DOBRADIÇAS, MONTAGEM E INSTALAÇÃO DO BATENTE, FECHADURA COM EXECUÇÃO DO FURO FORNECIMENTO E INSTALAÇÃO. | UND | 5,00 |
| 6.0 | INSTALAÇÕES ELÉTRICAS | | |
| 6.1 | LUMINARIA TIPO CALHA, DE SOBREPOR, COM REATOR DE PARTIDA RAPIDA E LAMPADA FLUORESCENTE 2X40W, COMPLETA, FORNECIMENTO E INSTALACAO | UND | 30,00 |
| 6.2 | INTERRUPTOR SIMPLES 2 TECLAS COM TOMADA CONJUGADOS - FORNECIMENTO E INSTALACAO | UND | 4,00 |
| 6.3 | TOMADA DUPLA DE EMBUTIR 2X2P+T 10A/250V C/ PLACA - FORNECIMENTO E INSTALACAO | UND | 16,00 |
| 7.0 | DIVERSOS PARA CONSTRUÇÃO/AMPLIAÇÃO | | |
| 7.1 | ESCAVAÇÃO MANUAL DE VALAS | M3 | 43,05 |
| 7.2 | CONCRETO CICLÓPICO - FUNDAÇÕES | M3 | 43,05 |
| 7.3 | CONCRETO ARMADO - BLOCOS/PILARES E VIGAS | M3 | 20,26 |
| 7.4 | LOCAÇÃO CONVENCIONAL DE OBRA, ATRAVÉS DE GABARITO DE TABUAS CORRIDAS PONTALETADAS, SEM REAPROVEITAMENTO M2 CR 6,81 | M2 | 375,44 |
| 7.5 | ALVENARIA DE TIJOLO CERÂMICO - PAREDES | M2 | 480,00 |
| 7.6 | ATERRO APILOADO(MANUAL) EM CAMADAS DE 20 CM COM MATERIAL DE | M3 | 75,09 |

Handwritten signatures and initials in blue ink on the right side of the table.



Prefeitura Municipal de Buriticupu
Estado do Maranhão, CNPJ: 01.612.525/0001-40
Rua São Raimundo, 01 - Centro.
CEP: 65.393-000



ADMINISTRAÇÃO INDIRETA-EMPREITA GLOBAL

Obra: REFORMA MANUTENÇÃO E AMPLIAÇÃO DE UNIDADES ESCOLARES NO MUNICÍPIO DE BURITICUPU/MA
LOCAL: DIVERSOS DO MUNICÍPIO DE BURITICUPU/MA

DADOS CONTRATUAIS

EMPRESA: ALVORADA CONSTRUIR LTDA
CNPJ: 05.703.869/0001-16
CONCORRENCIA Nº: 001/2016 e PROCESSO ADMINISTRATIVO Nº: 0149/2016-SEMED

ART DE FISCALIZAÇÃO Nº: 00011042019255096610
ART DE EXECUÇÃO Nº: 00011002371785066910

OBJETO CONTRATADO: REFORMA MANUTENÇÃO E AMPLIAÇÃO DE UNIDADES ESCOLARES NO MUNICÍPIO DE BURITICUPU/MA, DE ACORDO COM PROPOSTA ADJUDICADA E EM CONFORMIDADE COM O DESCRITO NO ANEXO I DO EDITAL DE CONCORRÊNCIA Nº 001/2016 E PROCESSO Nº 0149/2016 - SEMED. ESCOLAS: UNIDADE ESCOLAR ROSEANE LIMA / ESCOLA PADRE EDMILSON S. FREIRE / JUSCELINO KUBITSCHKEK / UNIDADE ESCOLAR SIMAR PINTO / ESCOLA MUNICIPAL JOSÉ DE ANCHIETA NO MUNICÍPIO DE BURITICUPU/MA

PLANILHA CONTRATADA

| ITEM | DESCRIÇÃO | UND | QUANT |
|------|---|-----|----------|
| 8.0 | COMPLEMENTOS E LIMPEZA GERAL | M2 | 6,00 |
| 8.1 | PLACA DE OBRA EM CHAPA DE AÇO GALVANIZADO | M2 | 2.057,23 |
| 8.2 | LIMPEZA FINAL DA OBRA | | |

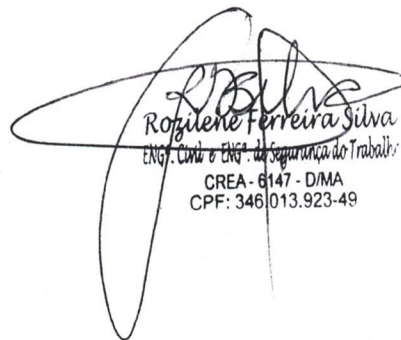
Rozilene Ferreira Silva
ENGR. Civil e ENGR. de Segurança do Trabalho
CREA - 8147 - D/MA
CPF: 346.013.923-49









AO

PRESIDENTE E DEMAIS MEMBROS DA COMISSÃO PERMANENTE DE LICITAÇÃO

REFº TOMADA DE PREÇOS Nº 009/2021 - CPL

PROCESSO ADMINISTRATIVO; Nº083/2021

OBJETO: CONTRATAÇÃO DE EMPRESA DE ENGENHARIA PARA EXECUÇÃO DOS SERVIÇOS DE CONCLUSÃO DO CENTRO DE REFERÊNCIA EM ASSISTÊNCIA SOCIAL – CRAS NO MUNICÍPIO DE SÃO FRANCISCO DO BREJÃO/MA.



DECLARAÇÃO DE CUMPRIMENTO DO DISPOSTO NO INC. XXXIII, ART. 7º DA CONSTITUIÇÃO FEDERAL

A empresa , Alvorada Construir Ltda, inscrito no CNPJ nº 05.703.869/0001-16, com sede à Rua Ceará nº 65, bairro Vila Mariana, Ribamar Fiquene -Ma, neste ato representada pelo seu sócio- diretor, o Srº Reinaldo Gomes da Silva, RG nº155357620006, CPF nº505.086.953-68, brasileiro, casado, residente a Rua Ceará nº 75; **DECLARA**, para fins do disposto no inciso V do artigo 27 da Lei nº 8.666, de 21 de junho de 1993, acrescido pela Lei nº 9.854, de 27 de outubro de 1999, que não emprega menor de dezoito anos em trabalho noturno, perigoso ou insalubre e não emprega menor de dezesseis anos.

Ressalva: emprega menor, a partir de quatorze anos, na condição de aprendiz (sim).

Ribamar Fiquene – Ma, 19 de Julho de 2021

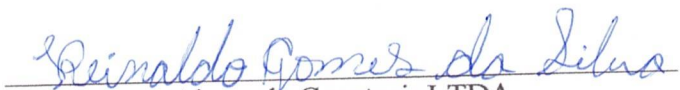
Alvorada Construir LTDA
Reinaldo Gomes da Silva
Sócio Administrador
RG nº15535762000-6, CPF nº505.086.953-68



Ministério da Indústria e Comércio Exterior e Serviços
Secretaria Especial da Micro e Pequena Empresa
Departamento de Registro Empresarial e Integração

JUCEMA



TERMO DE AUTENTICAÇÃO - LIVRO DIGITAL

Declaro exatos os Termos de Abertura e de Encerramento do Livro Digital com características abaixo, conferido e autenticado por Florencio Brandes Neto, sob a autenticidade nº 12101517767 em 05/03/2021, protocolo 210333103. Para validação de Autenticação dos Termos, deverá ser acessado o Portal de Serviços / verificação de documentos do Empreendedor (<http://www.empresafacil.ma.gov.br>) e informar o código de verificação.

| Identificação de Empresa | |
|--------------------------|------------------------------|
| Nome Empresarial: | ALVORADA CONSTRUIR LTDA - ME |
| Número de Registro: | 21200544885 |
| CNPJ: | 05703869000116 |
| Município: | Ribamar Fiquene |

| Identificação de Livro Digital | |
|--------------------------------|-------------------------|
| Tipo de Livro: | DIÁRIO |
| Número de Ordem: | 4 |
| Período de Escrituração: | 01/01/2020 - 31/12/2020 |

| Assinante(s) | Nome | CRC/OAB |
|--------------|-------------------------|---------|
| 21543232353 | JOSE DE JESUS MARQUES | MA5635 |
| 50508695368 | REINALDO GOMES DA SILVA | |

CERTIFICO A AUTENTICAÇÃO EM 05/03/2021 20:16:24 SOB Nº
20210333103.
PROTOCOLO: 210333103 DE 04/03/2021. CÓDIGO DE VERIFICAÇÃO:
12101517767. NIRE: 21200544885.
ALVORADA CONSTRUIR LTDA - ME

JUCEMA

Florencio Brandes Neto
RESPONSÁVEL PELA AUTENTICAÇÃO
SÃO LUÍS, 05/03/2021

A validade deste documento, se impresso, fica sujeito à comprovação de sua autenticidade nos respectivos portais.
Informando seus respectivos códigos de verificação

Termo de Abertura

Nome do Livro: DIÁRIO

Nº de Ordem: 4



O presente termo contém um Livro do tipo DIÁRIO, com páginas numeradas, do nº 01 ao nº 79, e servirá para a escrituração dos lançamentos próprios da empresa ALVORADA CONSTRUIR LTDA - ME, município Ribamar Fiquene, CNPJ nº 05.703.869/0001-16, Número de Registro (NIRE) 21200544885.

Data do arquivamento dos atos constitutivos: 20/06/2003

Data de encerramento do exercício social: 31/12/2020

Ribamar Fiquene, 01/01/2020

JOSE DE JESUS MARQUES
CONTADOR
CRC/MA 5635

REINALDO GOMES DA SILVA
Administrador, Sócio
CPF 505.086.953-68

ALVORADA CONSTRUIR LTDA - ME

CNPJ: 05703869/0001-16

NIRE: 21200544885

Endereço: RUA CEARA, 65 VILA MARIANA RIBAMAR FIQUENE-MA CEP: 65938-000
 Balanço Patrimonial encerrado em 31/12/2020

Folha: 1



| Descrição | Classificação | Exercício Atual |
|---------------------------------------|---------------|------------------------|
| ATIVO | | |
| ATIVO CIRCULANTE | | |
| DISPONIVEL | | |
| CAIXA | | |
| Caixa Geral | 1.1.1.1.0001 | 13.545,28D |
| =CAIXA | | *****13.545,28D |
| BANCOS CONTA MOVIMENTO | | |
| Banco Conta Movimento | 1.1.1.2.0001 | 35.474,22D |
| =BANCOS CONTA MOVIMENTO | | *****35.474,22D |
| =DISPONIVEL | | *****49.019,50D |
| CONTAS A RECEBER | | |
| CLIENTES | | |
| Titulos a Receber | 1.1.3.1.0001 | 1.296.367,62D |
| =CLIENTES | | **1.296.367,62D |
| =CONTAS A RECEBER | | **1.296.367,62D |
| ESTOQUES | | |
| MERCADORIAS DE REVENDA | | |
| Mercadorias P/ Revenda | 1.1.4.1.0001 | 231.555,56D |
| =MERCADORIAS DE REVENDA | | ****231.555,56D |
| ALMOXARIFADO | | |
| Materiais de Consumo | 1.1.4.3.0001 | 1.244.552,20D |
| =ALMOXARIFADO | | **1.244.552,20D |
| =ESTOQUES | | **1.476.107,76D |
| =Total - ATIVO CIRCULANTE | | **2.821.494,88D |
| ATIVO NÃO CIRCULANTE | | |
| ATIVO REALIZAVEL A LONGO PRAZO | | |
| CLIENTES | | |
| Titulos a Receber | 1.4.1.1.0001 | 1.181.793,85D |

REINALDO GOMES DA SILVA
 Administrador
 CPF: 50508695368

JOSE DE JESUS MARQUES
 Contador
 CPF: 215.432.323-53 CRC: 5635



ALVORADA CONSTRUIR LTDA - ME
 CNPJ: 05703869/0001-16 NIRE: 21200544885
 Endereço: RUA CEARA, 65 VILA MARIANA RIBAMAR FIQUENE-MA CEP: 65938-000
 Balanço Patrimonial encerrado em 31/12/2020

| Descrição | Classificação | Exercício Atual |
|--|---------------|------------------------|
| =CLIENTES | | **1.181.793,85D |
| =ATIVO REALIZAVEL A LONGO PRAZO | | **1.181.793,85D |
| IMOBILIZADO | | |
| BENS EM USO | | |
| Terrenos | 1.4.4.1.0003 | 50.000,00D |
| Veiculos | 1.4.4.1.0004 | 201.236,21D |
| Maquinas e Equipamentos | 1.4.4.1.0005 | 350.590,36D |
| Moveis e Utensilios | 1.4.4.1.0006 | 65.221,36D |
| Equipamentos de Informática | 1.4.4.1.0007 | 11.328,36D |
| =BENS EM USO | | ****678.376,29D |
| DEPRECIACÕES A AMORTIZAÇÕES | | |
| Depreciações Acumuladas | 1.4.4.3.0001 | 110.363,20C |
| =DEPRECIACÕES A AMORTIZAÇÕES | | ****110.363,20C |
| =IMOBILIZADO | | ****568.013,09D |
| =T o t a l - ATIVO NÃO CIRCULANTE | | **1.749.806,94D |
| =T o t a l - ATIVO | | **4.571.301,82D |
| ***** (XXXXX) ***** | | |

 REINALDO GOMES DA SILVA
 Administrador
 CPF: 50508695368

 JOSE DE JESUS MARQUES
 Contador
 CPF:215.432.323-53 CRC: 5635



ALVORADA CONSTRUIR LTDA - ME

CNPJ: 05703869/0001-16

NIRE: 21200544885

Endereço: RUA CEARA, 65 VILA MARIANA RIBAMAR FIQUENE-MA CEP: 65938-000
Balço Patrimonial encerrado em 31/12/2020

Folha: 3

| Descrição | Classificação | Exercício Atual |
|--|---------------|-----------------|
| PASSIVO | | |
| PASSIVO CIRCULANTE | | |
| EXIGÍVEL A LOGO PRAZO | | |
| FORNECEDORES | | |
| Fornecedores Diversos | 2.1.1.1.0001 | 566.411,10C |
| =FORNECEDORES | | ****566.411,10C |
| =EXIGÍVEL A LOGO PRAZO | | ****566.411,10C |
| OBRIGAÇÕES FISCAIS E TRABALHISTAS | | |
| OBRIGAÇÕES TRABALHISTAS | | |
| Salários, Férias, 13º Sal, e Rescisões a Pagar | 2.1.2.2.0001 | 94.608,01C |
| INSS a Recolher | 2.1.2.2.0002 | 29.823,06C |
| FGTS a Recolher | 2.1.2.2.0003 | 30.227,96C |
| =OBRIGAÇÕES TRABALHISTAS | | ****154.659,03C |
| =OBRIGAÇÕES FISCAIS E TRABALHISTAS | | ****154.659,03C |
| FINANCIAMENTOS | | |
| ENTIDADES FINANCEIRAS | | |
| Empréstimos Bancários | 2.1.6.1.0005 | 98.897,80C |
| =ENTIDADES FINANCEIRAS | | *****98.897,80C |
| =FINANCIAMENTOS | | *****98.897,80C |
| =T o t a l - PASSIVO CIRCULANTE | | ****819.967,93C |
| PATRIMONIO LIQUIDO | | |
| PATRIMONIO LIQUIDO | | |
| CAPITAL INTEGRALIZADO | | |
| Capital Social | 2.3.4.1.0001 | 400.000,00C |
| =CAPITAL INTEGRALIZADO | | ****400.000,00C |
| RESERVAS DE LUCRO | | |
| Lucros / Prejuízos Acumulados | 2.3.4.6.0001 | 3.026.855,14C |
| Lucro do Exercício | 2.3.4.6.0002 | 324.478,75C |

REINALDO GOMES DA SILVA
Administrador
CPF: 50508695368

JOSE DE JESUS MARQUES
Contador
CPF: 215.432.323-53 CRC: 5635



ALVORADA CONSTRUIR LTDA - ME
 CNPJ: 05703869/0001-16 NIRE: 21200544885
 Endereço: RUA CEARA, 65 VILA MARIANA RIBAMAR FIQUENE-MA CEP: 65938-000
 Balanço Patrimonial encerrado em 31/12/2020

| Descrição | Classificação | Exercício Atual |
|-----------------------------|---------------|-----------------|
| =RESERVAS DE LUCRO | | **3.351.333,89C |
| =PATRIMONIO LIQUIDO | | **3.751.333,89C |
| =Total - PATRIMONIO LIQUIDO | | **3.751.333,89C |
| =Total - PASSIVO | | **4.571.301,82C |
| ***** (XXXXX) ***** | | |

 REINALDO GOMES DA SILVA
 Administrador
 CPF: 50508695368

 JOSE DE JESUS MARQUES
 Contador
 CPF:215.432.323-53 CRC: 5635



ALVORADA CONSTRUIR LTDA - ME
CNPJ : 05703869/0001-16 NIRE: 21200544885
Endereço: RUA CEARA, 65 VILA MARIANA, RIBAMAR FIQUENE - MA, CEP: 65938-000
Balço Patrimonial em 31/12/2020

IMPORTA O PRESENTE BALANÇO PATRIMONIAL SOMANDO NO ATIVO E NO PASSIVO 4.571.301,82 (QUATRO MILHÕES, QUINHENTOS E SETENTA E UM MIL, TREZENTOS E UM REAIS E OITENTA E DOIS CENTAVOS) DE ACORDO COM A DOCUMENTAÇÃO QUE NOS FOI APRESENTADA.

Ribamar Fiquene, 31 de dezembro de 2020

REINALDO GOMES DA SILVA
Administrador
CPF: 50508695368

JOSE DE JESUS MARQUES
CONTADOR
CPF: 215.432.323-53 CRC: 5635

ALVORADA CONSTRUIR LTDA - ME
 CNPJ: 05703869/0001-16 NIRE: 21200544885
 Endereço: RUA CEARA, 65 VILA MARIANA RIBAMAR FIQUENE-MA CEP: 65938-000
 Balanço de Resultado Econômico de 01/01/2020 até 31/12/2020

Folha: 6

| Descrição | Classificação | Exercício Atual |
|---|---------------|-----------------|
| DEMONSTRAÇÃO DE RESULTADO | | |
| RESULTADO OPERACIONAL | | |
| RECEITA OPERACIONAL BRUTA | | |
| VENDAS | | 190.455,41C |
| Venda de Mercadorias | 3.1.1.1.0001 | ****190.455,41C |
| =VENDAS | | |
| RECEITA DE SERVIÇOS | | 2.438.798,76C |
| Receita de Serviços | 3.1.1.2.0001 | **2.438.798,76C |
| =RECEITA DE SERVIÇOS | | |
| =RECEITA OPERACIONAL BRUTA | | |
| DEDUÇÕES DAS VENDAS / SERVICOS | | |
| IMPOSTOS S/ VENDAS / SERVICOS | | 326.266,71D |
| Simplex Nacional | 3.1.2.1.0001 | ****326.266,71D |
| =IMPOSTOS S/ VENDAS / SERVICOS | | |
| OUTRAS DEDUÇÕES | | 67.746,12D |
| Descontos Concedidos | 3.1.2.2.0001 | *****67.746,12D |
| =OUTRAS DEDUÇÕES | | |
| =DEDUÇÕES DAS VENDAS / SERVICOS | | |
| =Total - RESULTADO OPERACIONAL | | |
| =Total - DEMONSTRAÇÃO DE RESULTADO | | |
| CUSTOS E DESPESAS | | |
| CUSTOS | | |
| CUSTO OPERACIONAL | | |
| CUSTO DAS VENDAS / SERVICOS | | 41.596,63D |
| Custo das Mercadorias Vendidas | 4.1.1.1.0001 | |



[Handwritten signature]

[Handwritten signature]

REINALDO GOMES DA SILVA
 Administrador
 CPF: 50508695368

JOSE DE JESUS MARQUES
 Contador
 CPF: 215.432.323-53 CRC: 5635

[Handwritten signature]

[Handwritten signature]

[Handwritten signature]

[Handwritten signature]

ALVORADA CONSTRUIR LTDA - ME
 CNPJ: 05703869/0001-16 NIRE: 21200544885
 Endereço: RUA CEARA, 65 VILA MARIANA RIBAMAR FIQUENE-MA CEP: 65938-000
 Balanço de Resultado Econômico de 01/01/2020 até 31/12/2020

Folha: 7



| Descrição | Classificação | Exercício Atual |
|---------------------------------------|---------------|------------------------|
| Custo dos Serviços Prestados | 4.1.1.1.0006 | 1.186.514,04D |
| =CUSTO DAS VENDAS / SERVICOS | | **1.228.110,67D |
| =CUSTO OPERACIONAL | | **1.228.110,67D |
| =Total - CUSTOS | | **1.228.110,67D |
| DESPESAS | | |
| DESPESAS OPERACIONAIS | | |
| DESPESAS COM PESSOAL | | |
| Salarios e Ordenados | 4.3.1.1.0001 | 292.535,92D |
| Férias | 4.3.1.1.0002 | 74.388,15D |
| 13º Salario | 4.3.1.1.0003 | 32.249,13D |
| INSS Empregador | 4.3.1.1.0004 | 34.235,63D |
| FGTS | 4.3.1.1.0005 | 31.933,85D |
| Rescisão | 4.3.1.1.0013 | 53.510,19D |
| =DESPESAS COMPESSOAL | | ****518.852,87D |
| =DESPESAS OPERACIONAIS | | ****518.852,87D |
| DESPESAS GERAIS | | |
| DESPESAS OPERACIONAIS | | |
| Manutenção de Maquinas e Equipamentos | 4.3.2.1.0002 | 20.799,26D |
| Materiais de Expediente | 4.3.2.1.0004 | 8.387,93D |
| Energia Eletrica | 4.3.2.1.0007 | 10.860,83D |
| Água e Esgoto | 4.3.2.1.0008 | 12.906,54D |
| Combustiveis e Lubrificantes | 4.3.2.1.0011 | 29.973,75D |
| E.P.I | 4.3.2.1.0016 | 17.480,18D |
| Serviços Prestados p/ Terceiros PJ | 4.3.2.1.0017 | 16.246,27D |
| =DESPESAS OPERACIONAIS | | ****116.654,76D |
| DESPESAS TRIBUTARIAS | | |

REINALDO GOMES DA SILVA
 Administrador
 CPF: 50508695368

JOSE DE JESUS MARQUES
 Contador
 CPF: 215.432.323-53 CRC: 5635

ALVORADA CONSTRUIR LTDA - ME
 CNPJ: 05703869/0001-16 NIRE: 21200544885
 Endereço: RUA CEARA, 65 VILA MARIANA RIBAMAR FIQUENE-MA CEP: 65938-000
 Balanço de Resultado Econômico de 01/01/2020 até 31/12/2020

Folha: 8

| Descrição | Classificação | Exercício Atual |
|-----------------------------------|---------------|------------------------|
| Impostos e Taxas Diversas | 4.3.2.4.0001 | 28.775,57D |
| =DESPESAS TRIBUTARIAS | | *****28.775,57D |
| Despesas Bancárias | 4.3.2.5.0001 | 18.368,72D |
| Despesas Bancárias | | *****18.368,72D |
| =Despesas Bancárias | | ****163.799,05D |
| =DESPESAS GERAIS | | ****682.651,92D |
| =Total - DESPESAS | | ****682.651,92D |
| =Total - CUSTOS E DESPESAS | | **1.910.762,59D |



RESULTADO DO EXERCÍCIO

RECEITAS-----> 2.235.241,34C
 DESPESAS + CUSTO-----> 1.910.762,59D
 LUCRO LÍQUIDO DO EXERCÍCIO: *****324.478,75

.....(XXXXX).....

[Handwritten signature]

REINALDO GOMES DA SILVA
 Administrador
 CPF: 50508695368

JOSE DE JESUS MARQUES
 Contador
 CPF: 215.432.323-53 CRC: 5635

[Handwritten signature]

[Handwritten signatures and initials]

ALVORADA CONSTRUIR LTDA - ME

CNPJ: 05703869/0001-16 Nire: 21200544885

Endereço: RUA CEARA, 65 VILA MARIANA, RIBAMAR FIQUENE - MA, CEP: 65938-000

Demonstração do Resultado do Exercício em 31/12/2020

Folha: 9



IMPORTA A PRESENTE DEMONSTRAÇÃO DE RESULTADO COM LUCRO DE 324.478,75 (TREZENTOS E VINTE E QUATRO MIL, QUATROCENTOS E SETENTA E OITO Reais E SETENTA E CINCO CENTAVOS) DE ACORDO COM A DOCUMENTAÇÃO QUE NOS FOI APRESENTADA.

RIBAMAR FIQUENE, 31 DE DEZEMBRO DE 2020

REINALDO GOMES DA SILVA
Administrador
CPF: 50508695368

JOSE DE JESUS MARQUES
CONTADOR
CPF: 215.432.323-53 CRC: 5635

A handwritten signature in blue ink, appearing to be 'R' or 'R.', located to the right of the first signature block.

A handwritten signature in blue ink, consisting of several overlapping loops and lines.

A handwritten signature in blue ink, consisting of several overlapping loops and lines.

A handwritten signature in blue ink, appearing to be 'DW'.

A handwritten signature in blue ink, consisting of several overlapping loops and lines.

A handwritten signature in blue ink, consisting of several overlapping loops and lines.

ALVORADA CONSTRUIR LTDA - ME
CNPJ: 05703869/0001-16 NIRE: 21200544885
Endereço: RUA CEARA, 65 VILA MARIANA RIBAMAR FIQUENE-MA CEP: 65938-000

Análise Econômica e Financeira de 01/01/2020 até 31/12/2020

Folha: 10



Solvência Geral

Ativo 4.571.301,82
Passivo Circulante + Passivo não Circulante (Obrigações a LP) 819.967,93 = 5,57

Quanto maior, melhor. O investimento total equivale a 557 % do capital de terceiros.

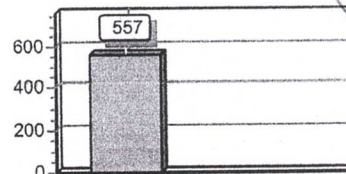

Liquidez Geral

Ativo Circulante + Ativo Realizável a LP 2.821.494,88
Passivo Circulante + Passivo Não-Circulante (Obrigações a LP) 819.967,93 = 3,44

Quanto maior, melhor. A empresa possui R\$3,44 de ativo Circulante e ativo realizável a longo prazo para cada R\$1,00 de dívida total.

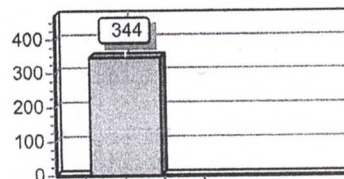

Liquidez Corrente

Ativo Circulante 2.821.494,88
Passivo Circulante 819.967,93 = 3,44

Quanto maior, melhor. A empresa possui R\$3,44 de ativo circulante para cada R\$1,00 de dívida de curto prazo.

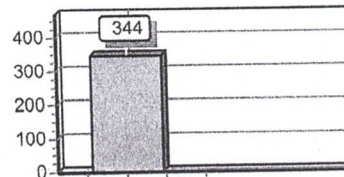

Sob as penas da lei, declaramos que as informações aqui contidas são verdadeiras e nos responsabilizamos por todas elas de acordo com a documentação que nos foi apresentada.

Ribamar Fiquene, 31 de dezembro de 2020.

REINALDO GOMES DA SILVA
Administrador
CPF: 50508695368

JOSE DE JESUS MARQUES
Contador
CRC: 5635
CPF: 215.432.323-53 CRC: 5635



ASSINATURA ELETRÔNICA

Certificamos que o ato da empresa ALVORADA CONSTRUIR LTDA - ME consta assinado digitalmente por:

| IDENTIFICAÇÃO DO(S) ASSINANTE(S) | |
|----------------------------------|-------------------------|
| CPF | Nome |
| 21543232353 | JOSE DE JESUS MARQUES |
| 50508695368 | REINALDO GOMES DA SILVA |

CERTIFICO O REGISTRO EM 05/03/2021 11:12 SOB Nº 20210333189.
PROTOCOLO: 210333189 DE 05/03/2021.
CÓDIGO DE VERIFICAÇÃO: 12101495690. CNPJ DA SEDE: 05703869000116.
NIRE: 21200544885. COM EFEITOS DO REGISTRO EM: 05/03/2021.
ALVORADA CONSTRUIR LTDA - ME

JUCEMA

LÍLIAN THERESA RODRIGUES MENDONÇA
SECRETÁRIA-GERAL
www.empresafacil.ma.gov.br

A validade deste documento, se impresso, fica sujeito à comprovação de sua autenticidade nos respectivos portais, informando seus respectivos códigos de verificação.

Termo de Encerramento

Nome do Livro: DIÁRIO

Nº de Ordem: 4



O presente termo contém um Livro do tipo DIÁRIO, com páginas numeradas, do nº 01 ao nº 79, e serviu para escrituração no período de 01/01/2020 a 31/12/2020, da empresa ALVORADA CONSTRUIR LTDA - ME.

Ribamar Fiquene, 31/12/2020

JOSE DE JESUS MARQUES
CONTADOR
CRC/MA 5635

REINALDO GOMES DA SILVA
Administrador, Sócio
CPF 505.086.953-68

A handwritten signature in blue ink, appearing to be 'R. Fiquene'.

Three handwritten signatures in blue ink, arranged vertically on the right side of the page. The top one is a stylized signature, the middle one is another stylized signature, and the bottom one is a signature that includes the letters 'R' and 'F'.



ASSINATURA ELETRÔNICA

Certificamos que o ato da empresa ALVORADA CONSTRUIR LTDA - ME consta assinado digitalmente por:

| IDENTIFICAÇÃO DO(S) ASSINANTE(S) | |
|----------------------------------|-------------------------|
| CPF | Nome |
| 21543232353 | JOSE DE JESUS MARQUES |
| 50508695368 | REINALDO GOMES DA SILVA |

CERTIFICO A AUTENTICAÇÃO EM 05/03/2021 20:16:19 SOB N°
20210333103.
PROTOCOLO: 210333103 DE 04/03/2021. NIRE: 21200544885.
ALVORADA CONSTRUIR LTDA - ME

JUCEMA

Florencio Brandes Neto
RESPONSÁVEL PELA AUTENTICAÇÃO
SÃO LUÍS, 05/03/2021



CONSELHO REGIONAL DE CONTABILIDADE DO ESTADO DO MARANHÃO
CERTIDÃO DE REGULARIDADE PROFISSIONAL

O CONSELHO REGIONAL DE CONTABILIDADE DO ESTADO DO MARANHÃO certifica que o(a) profissional identificado(a) no presente documento encontra-se em situação regular.



IDENTIFICAÇÃO DO REGISTRO

NOME..... : JOSE DE JESUS MARQUES
REGISTRO..... : MA-005635/O-2
CATEGORIA..... : TÉCNICO EM CONTABILIDADE
CPF..... : 215.432.323-53

A presente CERTIDÃO não quita nem invalida quaisquer débitos ou infrações que posteriormente, venham a ser apurados pelo CRCMA contra o referido registro.

A falsificação deste documento constitui-se em crime previsto no Código Penal Brasileiro, sujeitando o autor à respectiva ação penal.

Emissão: MARANHÃO, 08/06/2021 as 11:52:12.
Válido até: 06/09/2021.
Código de Controle: 2021.7540.6978.0400.

Para verificar a autenticidade deste documento consulte o site do CRCMA.



AO
PRESIDENTE E DEMAIS MEMBROS DA COMISSÃO PERMANENTE DE LICITAÇÃO
REFº TOMADA DE PREÇOS Nº 009/2021 - CPL
PROCESSO ADMINISTRATIVO; Nº083/2021
OBJETO: CONTRATAÇÃO DE EMPRESA DE ENGENHARIA PARA EXECUÇÃO DOS SERVIÇOS DE CONCLUSÃO
DO CENTRO DE REFERÊNCIA EM ASSISTÊNCIA SOCIAL – CRAS NO MUNICÍPIO DE SÃO FRANCISCO DO
BREJÃO/MA.



Declaração De Superveniência De Fato Impeditivo Da Habilitação

A Empresa Alvorada construir Ltda, inscrito no CNPJ nº 05.703.869/0001-16, com sede à Rua Ceará nº 65, bairro Vila Mariana, Ribamar Fiquene -Ma, neste ato representada pelo seu sócio- diretor, o Srº Reinaldo Gomes da Silva, RG nº155357620006, CPF nº505.086.953-68, brasileiro, casado, residente a Rua Ceará nº 75, DECLARA sob as penas da lei, que até a presente data inexistem fatos supervenientes impeditivos de sua habilitação ou que comprovem a idoneidade da proponente, nos termos do inc 2º do art. 32 e do art.97 da Lei 8.666 de 21 de junho de 1993 e suas alterações subseqüentes relativamente ao presente processo licitatório **TOMADA DE PREÇOS** nº 009/2021, ciente da obrigatoriedade de declarar ocorrências posteriores.

CONSTRUTORA ALVORADA

Ribamar Fiquene – Ma, 19 de Julho de 2021

Alvorada Construir LTDA
Reinaldo Gomes da Silva
Sócio Administrador
RG nº15535762000-6 CPF nº505.086.953-68



AO
PRESIDENTE E DEMAIS MEMBROS DA COMISSÃO PERMANENTE DE LICITAÇÃO
REFº TOMADA DE PREÇOS Nº 009/2021 - CPL
PROCESSO ADMINISTRATIVO; Nº083/2021
OBJETO: CONTRATAÇÃO DE EMPRESA DE ENGENHARIA PARA EXECUÇÃO DOS SERVIÇOS DE CONCLUSÃO DO CENTRO DE REFERÊNCIA EM ASSISTÊNCIA SOCIAL – CRAS NO MUNICÍPIO DE SÃO FRANCISCO DO BREJÃO/MA.

DECLARAÇÃO DE ENQUADRAMENTO COMO EMPRESA DE PEQUENO PORTE -EPP

A empresa Alvorada Construir LTDA, inscrita no CNPJ sob o Nº: 05.703.869/0001-16, sediada na Rua Ceará nº 65, Vila Mariana, Ribamar Fiquene-MA, representada pelo Srº Reinaldo Gomes da Silva, R.G. Nº: 155357620006, CPF Nº: 505.086.953-68, **D E C L A R A**, para os fins do disposto na Lei Complementar Nº: 123/2006, sob as sanções administrativas cabíveis e sob as penas da lei, que se enquadra como, EMPRESA DE PEQUENO PORTE (EPP), conforme inc.I do art 3º da Lei Complementar nº 123/2006.

Ribamar Fiquene – Ma, 19 de Julho de 2021

Reinaldo Gomes da Silva
Alvorada Construir LTDA
Reinaldo Gomes da Silva
Sócio Administrador
RG nº15535762000-6, CPF nº505.086.953-68

CERTIDÃO SIMPLIFICADA

Sistema Nacional de Registro de Empresas Mercantis - SINREM

Certificamos que as informações abaixo constam dos documentos arquivados nesta Junta Comercial e são vigentes na data da sua expedição.



| | | | |
|---|--------------------------------------|---|--|
| Nome Empresarial: ALVORADA CONSTRUIR LTDA - ME | | Protocolo: MAC2101280603 | |
| Natureza Jurídica: Sociedade Empresária Limitada | | | |
| NIRE (Sede) 21200544885 | CNPJ 05.703.869/0001-16 | Data de Ato Constitutivo 20/06/2003 | Início de Atividade 20/05/2003 |
| Endereço Completo Rua CEARÁ, Nº 65, VILA MARIANA - Ribamar Fiquene/MA - CEP 65938-000 | | | |
| <p>Objeto Social 4761-0/03 Comércio de artigos de papelaria. 3811-4/00 Coleta de resíduos não-perigosos 4120-4/00 Construção de Edifícios 4211-1/01 Construção de rodovias e ferrovias. 4213-8/00 Obras de urbanização c ruas, praças e calçadas. 4221-9/02 Construção de estações e redes de distribuição de energia elétrica. 4222-7/01 Construção de redes de abastecimento de água, coleta de esgoto e construções correlatas, exceto obras de irrigação. 4299-5/01 Construção de instalações esportivas e recreativas. 4313-4/00 Obras de terraplenagem. 4712-1/00 Comércio de mercadorias em geral, com predominância de produtos alimentícios c mi mercados, mercearias e armazéns. 4729-6/99 Comércio varejista de produtos alimentícios em geral ou especializado em produtos alimentícios não especificados anteriormente (Arroz, Óleo vegetal, farinha, etc.). 4744-0/99 Comércio varejista de materiais de construção em geral. 4751-2/01 Comércio varejista especializado de equipamentos e suprimentos de informática. 4753-9/00 Comércio varejista especializado de eletrodomésticos e equipamentos de áudio e vídeo. 4754-7/01 Comércio varejista de móveis. 4924-8/00 Transporte escolar. 7711-0/00 Locação de automóveis sem condutor. 7731-4/00 Aluguel de máquinas e equipamentos agrícolas sem operador. 7732-2/01 Aluguel de máquinas e equipamentos para construção sem operador, exceto andaimes.</p> | | | |
| <p>Capital Social R\$ 400.000,00 (quatrocentos mil reais)</p> <p>Capital Integralizado R\$ 400.000,00 (quatrocentos mil reais)</p> | | <p>Porte ME (Microempresa)</p> | <p>Prazo de Duração Indeterminado</p> |
| <p>Dados do Sócio</p> <p>Nome AURIA NUBIA SILVA DO NASCIMENTO</p> <p>CPF/CNPJ 436.231.153-04</p> <p>Participação no capital R\$ 200.000,00</p> <p>Espécie de sócio Sócio</p> <p>Administrador N</p> <p>Término do mandato</p> | | <p>Nome REINALDO GOMES DA SILVA</p> <p>CPF/CNPJ 505.086.953-68</p> <p>Participação no capital R\$ 200.000,00</p> <p>Espécie de sócio Sócio</p> <p>Administrador S</p> <p>Término do mandato</p> | |
| <p>Dados do Administrador</p> <p>Nome REINALDO GOMES DA SILVA</p> <p>CPF 505.086.953-68</p> <p>Término do mandato</p> | | | |
| <p>Último Arquivamento</p> <p>Data 05/03/2021</p> | <p>Número 20210333189</p> | <p>Ato/eventos 223 / 223 - BALANCO</p> | <p>Situação ATIVA Status SEM STATUS</p> |

Esta certidão foi emitida automaticamente em 09/06/2021, às 10:55:38 (horário de Brasília).
Se impressa, verificar sua autenticidade no <https://www.empresafacil.ma.gov.br>, com o código **QSU6QSLA**.



MAC2101280603

Lilian Theresa Rodrigues Mendonça
Secretário Geral



CERTIDÃO ESPECÍFICA

Sistema Nacional de Registro de Empresas Mercantis - SINREM

Certificamos que as informações abaixo constam dos documentos arquivados nesta Junta Comercial e são vigentes na data da sua expedição.

| Certificamos que ALVORADA CONSTRUIR LTDA - ME encontra-se registrada nesta Junta Comercial, como segue: | | Protocolo: MAC2101280677 | |
|---|---|--------------------------|--|
| IIRE 21200544885 CNPJ 05.703.869/0001-16 | Situação ATIVA Status SEM STATUS | | |
| Endereço Completo CEARÁ, Nº 65, xxxxxx, VILA MARIANA - Ribamar Fiquena/MA - CEP 65938-000 | | | |
| Arquivamentos Posteriores | | | |
| Id | Número | Data | Descrição |
| 23 | 20210333189 | 05/03/2021 | BALANCO |
| 23 | 20200255053 | 02/04/2020 | BALANCO |
| 23 | 20190764260 | 07/06/2019 | BALANCO |
| 23 | 20180397745 | 25/05/2018 | BALANCO |
| 23 | 20170569365 | 04/07/2017 | BALANCO |
| 23 | 20160229065 | 08/03/2016 | BALANCO |
| 02 | 20160061504 | 26/02/2016 | ALTERACAO DE DADOS (EXCETO NOME EMPRESARIAL) |
| 02 | 20140523405 | 04/08/2014 | ALTERACAO DE DADOS (EXCETO NOME EMPRESARIAL) |
| 23 | 20140043357 | 29/01/2014 | BALANCO |
| 23 | 20120441799 | 18/07/2012 | BALANCO |
| 23 | 20110052803 | 27/01/2011 | BALANCO |
| 15 | 20100757693 | 20/12/2010 | ENQUADRAMENTO DE MICROEMPRESA |
| 02 | 20100757685 | 20/12/2010 | ALTERACAO DE DADOS (EXCETO NOME EMPRESARIAL) |
| 02 | 20100571352 | 20/09/2010 | ALTERACAO DE DADOS (EXCETO NOME EMPRESARIAL) |
| 02 | 20060061243 | 16/02/2006 | ALTERACAO DE DADOS (EXCETO NOME EMPRESARIAL) |
| 02 | 20050087096 | 17/03/2005 | ALTERACAO DE DADOS (EXCETO NOME EMPRESARIAL) |
| 90 | 21200544885 | 20/06/2003 | CONTRATO |

Esta certidão foi emitida automaticamente em 09/06/2021, às 10:55:46 (horário de Brasília).
Se impressa, verificar sua autenticidade no <https://www.empresafacil.ma.gov.br>, com o código IJU119Y7.



MAC2101280677

Lilian Theresa Rodrigues Mendonça
Secretário(a) Geral

(Handwritten signatures and initials in blue ink)



AO

PRESIDENTE E DEMAIS MEMBROS DA COMISSÃO PERMANENTE DE LICITAÇÃO

REFº TOMADA DE PREÇOS Nº 009/2021 - CPL

PROCESSO ADMINISTRATIVO; Nº083/2021

OBJETO: CONTRATAÇÃO DE EMPRESA DE ENGENHARIA PARA EXECUÇÃO DOS SERVIÇOS DE CONCLUSÃO DO CENTRO DE REFERÊNCIA EM ASSISTÊNCIA SOCIAL – CRAS NO MUNICÍPIO DE SÃO FRANCISCO DO BREJÃO/MA.



Declaração De Localização e Funcionamento

Eu Reinaldo Gomes da Silva portador da cédula de identidade nº 155357620006 e CPF nº 505.086.953-68, brasileiro, casado, residente a Rua Ceará nº 75, Vila Mariana, Ribamar Fiquene – MA, DECLARA sob as penas da lei, que a empresa Alvorada Construir Ltda inscrita no CNPJ nº 05.703.869/0001-16, está localizada e em pleno funcionamento na Rua Ceará nº 65, Vila Mariana Cidade Ribamar Fiquene – MA, sendo o local e instalações adequada e compatível para o exercício do ramo de atividade da mesma. Segue em anexos fotografia da sede da empresa em cores, da área externa (fachada) e interna (escritório e depósito, etc), comprovando que a empresa não possui endereço fictício.

Declaro ainda, que assumo inteira responsabilidade por todas as informações dispostas nesta declaração, eximindo a Prefeitura Municipal de São Francisco do Brejão – MA de qualquer responsabilidade sobre as informações prestadas por esta empresa.

Ribamar Fiquene – Ma, 19 de Julho de 2021

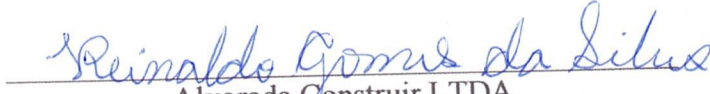
Alvorada Construir LTDA
Reinaldo Gomes da Silva
Sócio Administrador
RG nº 15535762000-6, CPF nº 505.086.953-68



AO
PRESIDENTE E DEMAIS MEMBROS DA COMISSÃO PERMANENTE DE LICITAÇÃO
REFº TOMADA DE PREÇOS Nº 009/2021 - CPL
PROCESSO ADMINISTRATIVO; Nº083/2021
OBJETO: CONTRATAÇÃO DE EMPRESA DE ENGENHARIA PARA EXECUÇÃO DOS SERVIÇOS DE CONCLUSÃO DO CENTRO DE REFERÊNCIA EM ASSISTÊNCIA SOCIAL – CRAS NO MUNICÍPIO DE SÃO FRANCISCO DO BREJÃO/MA.

Declaração de não possuir em seu quadro societário servidor público ou de economia mista

A Empresa Alvorada construir Ltda, inscrito no CNPJ nº 05.703.869/0001-16, com sede à Rua Ceará nº 65, bairro Vila Mariana, Ribamar Fiquene -Ma, neste ato representada pelo seu sócio- diretor, o Srº Reinaldo Gomes da Silva, RG nº155357620006, CPF nº505.086.953-68, brasileiro, casado, residente a Rua Ceará nº 75, DECLARA sob as penas da lei, que não sou e nem possui em seu quadro societário servidor público da administração municipal de São Francisco do Brejão/ma da ativa, empregado de empresa pública e de sociedade de economia mista, não estando portanto enquadrada no art, 9º, inciso III, da Lei 8.666/93, não havendo, também qualquer outro impedimento para participar de licitações e firmar contrato com a administração pública.

Ribamar Fiquene – Ma, 19 de Julho de 2021

Reinaldo Gomes da Silva
Alvorada Construir LTDA
Reinaldo Gomes da Silva
RG nº155357620006, CPF nº505.086.953-68



AO

PRESIDENTE E DEMAIS MEMBROS DA COMISSÃO PERMANENTE DE LICITAÇÃO

REFº TOMADA DE PREÇOS Nº 009/2021 - CPL

PROCESSO ADMINISTRATIVO; Nº083/2021

OBJETO: CONTRATAÇÃO DE EMPRESA DE ENGENHARIA PARA EXECUÇÃO DOS SERVIÇOS DE CONCLUSÃO DO CENTRO DE REFERÊNCIA EM ASSISTÊNCIA SOCIAL – CRAS NO MUNICÍPIO DE SÃO FRANCISCO DO BREJÃO/MA.



Declaração de não Visita ao Local da Obra e Inteira Responsabilidade sobre a Visita Técnica

DECLARO; que o Técnico desta Empresa Alvorada Construir Ltda, inscrito no CNPJ nº 05.703.869/0001-16, com sede à Rua Ceará nº 65, bairro Vila Mariana, Ribamar Fiquene -Ma, neste ato representada pelo seu sócio- diretor, o Srº Reinaldo Gomes da Silva, RG nº155357620006, CPF nº505.086.953-68, brasileiro, casado, residente a Rua Ceará nº 75, DECLARA que não efetuou visita técnica no local onde serão executado os serviços constante da Tomada de Preço nº009/2021, para constata as condições e peculiaridades inerentes á natureza dos trabalhos, avaliando os problemas futuros de modo que os custos propostos cubram quaisquer dificuldades decorrente de sua execução. A não verificação dessas dificuldades não poderá ser invocada no desenrolar dos trabalhos como fonte de alteração dos termos contratuais. assume incondicionalmente a responsabilidade de executar os serviços em conformidade com todas as condições e exigências estabelecidas no edital de licitação na modalidade **TOMADA DE PREÇOS Nº009/2021**. Desta forma abrindo mão de seu direito constitucional de fazer a visita técnica ao local da obra e eximindo a Prefeitura Municipal de São Francisco do Brejão/MA, de qualquer responsabilidade inerente a Visita Técnica.

Ribamar Fiquene – Ma, 19 de Julho de 2021

Reinaldo Gomes da Silva

Alvorada Construir LTDA

Reinaldo Gomes da Silva

RG nº155357620006, CPF nº505.086.953-68