



**REPÚBLICA FEDERATIVA DO BRASIL**  
**CADASTRO NACIONAL DA PESSOA JURÍDICA**



NÚMERO DE INSCRIÇÃO <b>22.165.924/0001-80</b> MATRIZ	<b>COMPROVANTE DE INSCRIÇÃO E DE SITUAÇÃO CADASTRAL</b>	DATA DE ABERTURA <b>30/03/2015</b>
--	---	---------------------------------------

NOME EMPRESARIAL <b>BETA CONSTRUTORA E LOCACOES LTDA</b>
---

TÍTULO DO ESTABELECIMENTO (NOME DE FANTASIA) <b>BETA CONSTRUÇÕES E EMPREENDIMENTOS</b>	PORTE <b>EPP</b>
---	---------------------

CÓDIGO E DESCRIÇÃO DA ATIVIDADE ECONÔMICA PRINCIPAL <b>41.20-4-00 - Construção de edifícios</b>
--

CÓDIGO E DESCRIÇÃO DAS ATIVIDADES ECONÔMICAS SECUNDÁRIAS <b>08.10-0-06 - Extração de areia, cascalho ou pedregulho e beneficiamento associado</b> <b>08.10-0-99 - Extração e britamento de pedras e outros materiais para construção e beneficiamento associado</b> <b>23.30-3-01 - Fabricação de estruturas pré-moldadas de concreto armado, em série e sob encomenda</b> <b>23.30-3-02 - Fabricação de artefatos de cimento para uso na construção</b> <b>38.11-4-00 - Coleta de resíduos não-perigosos</b> <b>38.12-2-00 - Coleta de resíduos perigosos</b> <b>42.11-1-01 - Construção de rodovias e ferrovias</b> <b>42.12-0-00 - Construção de obras de arte especiais</b> <b>42.13-8-00 - Obras de urbanização - ruas, praças e calçadas</b> <b>42.22-7-01 - Construção de redes de abastecimento de água, coleta de esgoto e construções correlatas, exceto obras de irrigação</b> <b>42.99-5-01 - Construção de instalações esportivas e recreativas</b> <b>43.11-8-02 - Preparação de canteiro e limpeza de terreno</b> <b>43.13-4-00 - Obras de terraplenagem</b> <b>43.21-5-00 - Instalação e manutenção elétrica</b> <b>43.22-3-01 - Instalações hidráulicas, sanitárias e de gás</b> <b>43.22-3-02 - Instalação e manutenção de sistemas centrais de ar condicionado, de ventilação e refrigeração</b> <b>43.29-1-04 - Montagem e instalação de sistemas e equipamentos de iluminação e sinalização em vias públicas, portos e aeroportos</b> <b>43.30-4-04 - Serviços de pintura de edifícios em geral</b> <b>43.99-1-03 - Obras de alvenaria</b> <b>47.41-5-00 - Comércio varejista de tintas e materiais para pintura</b>
---

CÓDIGO E DESCRIÇÃO DA NATUREZA JURÍDICA <b>206-2 - Sociedade Empresária Limitada</b>
---

LOGRADOURO <b>R GOIAS</b>	NÚMERO <b>1716</b>	COMPLEMENTO <b>*****</b>
------------------------------	-----------------------	-----------------------------

CEP <b>65.930-000</b>	BAIRRO/DISTRITO <b>CENTRO</b>	MUNICÍPIO <b>ACAILANDIA</b>	UF <b>MA</b>
--------------------------	----------------------------------	--------------------------------	-----------------

ENDEREÇO ELETRÔNICO <b>BETA CONSTRUTORA100@GMAIL.COM</b>	TELEFONE <b>(99) 8276-0328</b>
---	-----------------------------------

ENTE FEDERATIVO RESPONSÁVEL (EFR) <b>*****</b>
---

SITUAÇÃO CADASTRAL <b>ATIVA</b>	DATA DA SITUAÇÃO CADASTRAL <b>30/03/2015</b>
------------------------------------	---

MOTIVO DE SITUAÇÃO CADASTRAL
------------------------------

SITUAÇÃO ESPECIAL <b>*****</b>	DATA DA SITUAÇÃO ESPECIAL <b>*****</b>
-----------------------------------	---

Aprovado pela Instrução Normativa RFB nº 2.119, de 06 de dezembro de 2022.

Emitido no dia 30/09/2023 às 11:49:07 (data e hora de Brasília).

Página: 1/2

## REPÚBLICA FEDERATIVA DO BRASIL

## CADASTRO NACIONAL DA PESSOA JURÍDICA



NÚMERO DE INSCRIÇÃO  
22.165.924/0001-80  
MATRIZ

COMPROVANTE DE INSCRIÇÃO E DE SITUAÇÃO  
CADASTRAL

DATA DE ABERTURA  
30/03/2015

NOME EMPRESARIAL  
BETA CONSTRUTORA E LOCAÇOES LTDA

CÓDIGO E DESCRIÇÃO DAS ATIVIDADES ECONÔMICAS SECUNDÁRIAS

- 47.42-3-00 - Comércio varejista de material elétrico
- 47.44-0-03 - Comércio varejista de materiais hidráulicos
- 47.44-0-04 - Comércio varejista de cal, areia, pedra britada, tijolos e telhas
- 47.44-0-99 - Comércio varejista de materiais de construção em geral
- 49.23-0-02 - Serviço de transporte de passageiros - locação de automóveis com motorista
- 49.29-9-01 - Transporte rodoviário coletivo de passageiros, sob regime de fretamento, municipal
- 71.11-1-00 - Serviços de arquitetura
- 71.12-0-00 - Serviços de engenharia
- 77.11-0-00 - Locação de automóveis sem condutor
- 77.19-5-99 - Locação de outros meios de transporte não especificados anteriormente, sem condutor
- 77.32-2-01 - Aluguel de máquinas e equipamentos para construção sem operador, exceto andaimes
- 81.11-7-00 - Serviços combinados para apoio a edifícios, exceto condomínios prediais
- 81.21-4-00 - Limpeza em prédios e em domicílios
- 81.22-2-00 - Imunização e controle de pragas urbanas

CÓDIGO E DESCRIÇÃO DA NATUREZA JURÍDICA  
206-2 - Sociedade Empresária Limitada

LOGRADOURO  
R GOIAS

NÚMERO  
1716

COMPLEMENTO  
\*\*\*\*\*

CEP  
65.930-000

BAIRRO/DISTRITO  
CENTRO

MUNICÍPIO  
ACAILANDIA

UF  
MA

ENDEREÇO ELETRÔNICO  
BETACONSTRUTORA100@GMAIL.COM

TELEFONE  
(99) 8276-0328

ENTE FEDERATIVO RESPONSÁVEL (EFR)  
\*\*\*\*\*

DATA DA SITUAÇÃO CADASTRAL  
30/03/2015

SITUAÇÃO CADASTRAL  
ATIVA

MOTIVO DE SITUAÇÃO CADASTRAL

DATA DA SITUAÇÃO ESPECIAL  
\*\*\*\*\*

SITUAÇÃO ESPECIAL  
\*\*\*\*\*

Aprovado pela Instrução Normativa RFB nº 2.119, de 06 de dezembro de 2022.

Emitido no dia 30/09/2023 às 11:49:07 (data e hora de Brasília).

Página: 2/2



# Sistema de Cadastramento Unificado de Fornecedores - SICAF

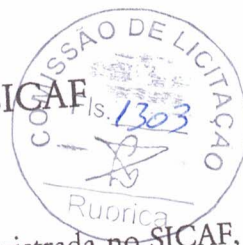

## Declaração

Declaramos para os fins previstos na Lei nº 8.666, de 1993, conforme documentação registrada no SICAF, que a situação do fornecedor no momento é a seguinte:

### Dados do Fornecedor

CNPJ: 22.165.924/0001-80 DUNS®: 94\*\*\*\*\*25  
 Razão Social: BETA CONSTRUTORA E LOCACOES LTDA  
 Nome Fantasia: BETA CONSTRUCOES E EMPREENDIMENTOS  
 Situação do Fornecedor: Credenciado Data de Vencimento do Cadastro: 05/03/2024  
 Natureza Jurídica: SOCIEDADE EMPRESÁRIA LIMITADA  
 MEI: Não  
 Porte da Empresa: Empresa de Pequeno

### Ocorrências e Impedimentos

Ocorrência: Nada Consta  
 Impedimento de Licitar: Nada Consta

### Níveis cadastrados:

I - Credenciamento

II - Habilitação Jurídica

III - Regularidade Fiscal e Trabalhista Federal

Receita Federal e PGFN

FGTS

Trabalhista (<http://www.tst.jus.br/certidao>)

IV - Regularidade Fiscal Estadual/Distrital e Municipal

Receita Estadual/Distrital

Receita Municipal

V - Qualificação Técnica

VI - Qualificação Econômico-Financeira

Validade: 14/12/2023

Validade: 30/09/2023

Validade: 26/01/2024

Validade: 31/10/2023

Validade: 29/11/2023

Validade: 30/04/2024

Esta declaração é uma simples consulta e não tem efeito legal

Emitido em: 30/09/2023 11:23

CPF: 056.818.913-21

Nome: JESSICA FERREIRA DE SOUSA

Ass: \_\_\_\_\_



TRIBUNAL DE CONTAS DA UNIÃO



## Consulta Consolidada de Pessoa Jurídica

Este relatório tem por objetivo apresentar os resultados consolidados de consultas eletrônicas realizadas diretamente nos bancos de dados dos respectivos cadastros. A responsabilidade pela veracidade do resultado da consulta é do Órgão gestor de cada cadastro consultado. A informação relativa à razão social da Pessoa Jurídica é extraída do Cadastro Nacional da Pessoa Jurídica, mantido pela Receita Federal do Brasil.

Consulta realizada em: 30/09/2023 11:26:13

### Informações da Pessoa Jurídica:

Razão Social: **BETA CONSTRUTORA E LOCACOES LTDA**  
CNPJ: **22.165.924/0001-80**

### Resultados da Consulta Eletrônica:

Órgão Gestor: **TCU**  
Cadastro: **Licitantes Inidôneos**  
Resultado da consulta: **Nada Consta**

Para acessar a certidão original no portal do órgão gestor, clique [AQUI](#).

Órgão Gestor: **CNJ**  
Cadastro: **CNIA - Cadastro Nacional de Condenações Cíveis por Ato de Improbidade Administrativa e Inelegibilidade**  
Resultado da consulta: **Nada Consta**

Para acessar a certidão original no portal do órgão gestor, clique [AQUI](#).

Órgão Gestor: **Portal da Transparência**  
Cadastro: **Cadastro Nacional de Empresas Inidôneas e Suspensas**  
Resultado da consulta: **Nada Consta**

Para acessar a certidão original no portal do órgão gestor, clique [AQUI](#).

Órgão Gestor: **Portal da Transparência**  
Cadastro: **CNEP - Cadastro Nacional de Empresas Punidas**  
Resultado da consulta: **Nada Consta**

Para acessar a certidão original no portal do órgão gestor, clique [AQUI](#).

Obs: A consulta consolidada de pessoa jurídica visa atender aos princípios de simplificação e racionalização de serviços públicos digitais. Fundamento legal: Lei nº 12.965, de 23 de abril de 2014, Lei nº 13.460, de 26 de junho de 2017, Lei nº 13.726, de 8 de outubro de 2018, Decreto nº 8.638 de 15, de janeiro de 2016.

## Resultado da Consulta SINTEGRA/ICMS

## IDENTIFICAÇÃO

**CGC:** 22.165.924/0001-80 **Inscrição Estadual:** 12.461233-4  
**Razão Social:** BETA CONSTRUTORA E LOCAA+AES LTDA  
**Regime Apuração:** SIMPLES NACIONAL

## ENDEREÇO

**Logradouro:** RUA GOÍAS  
**Número:** 1716 **Complemento:**  
**Bairro:** CENTRO  
**Município:** ACAILANDIA **UF:** MA  
**CEP:** 65930000 **DDD:** **Telefone:** 82760328

## INFORMAÇÕES COMPLEMENTARES

**CNAE Principal:** 4120400 - CONSTRUÇÃO DE EDIFÍCIOS

## CNAEs Secundários

Código	Descrição CNAE
4222701	CONSTRUÇÃO DE REDES DE ABASTECIMENTO DE ÁGUA, COLETA DE ESGOTO E CONSTRUÇÕES CORRELATAS, EXCETO OBRAS DE IRRIGAÇÃO
4299501	CONSTRUÇÃO DE INSTALAÇÕES ESPORTIVAS E RECREATIVAS
4311802	PREPARAÇÃO DE CANTEIRO E LIMPEZA DE TERRENO
4313400	OBRAS DE TERRAPLENAGEM
4321500	INSTALAÇÃO E MANUTENÇÃO ELÉTRICA
4322301	INSTALAÇÕES HIDRÁULICAS, SANITÁRIAS E DE GÁS
4322302	INSTALAÇÃO E MANUTENÇÃO DE SISTEMAS CENTRAIS DE AR CONDICIONADO, DE VENTILAÇÃO E REFRIGERAÇÃO
4329104	MONTAGEM E INSTALAÇÃO DE SISTEMAS E EQUIPAMENTOS DE ILUMINAÇÃO E SINALIZAÇÃO EM VIAS PÚBLICAS, PORTOS E AEROPORTOS
4330404	SERVIÇOS DE PINTURA DE EDIFÍCIOS EM GERAL
4399103	OBRAS DE ALVENARIA
8122200	IMUNIZAÇÃO E CONTROLE DE PRAGAS URBANAS
4741500	COMÉRCIO VAREJISTA DE TINTAS E MATERIAIS PARA PINTURA
4742300	COMÉRCIO VAREJISTA DE MATERIAL ELÉTRICO
4744003	COMÉRCIO VAREJISTA DE MATERIAIS HIDRÁULICOS
4744004	COMÉRCIO VAREJISTA DE CAL, AREIA, PEDRA BRITADA, TIJOLOS E TELHAS
4744099	COMÉRCIO VAREJISTA DE MATERIAIS DE CONSTRUÇÃO EM GERAL
4923002	SERVIÇO DE TRANSPORTE DE PASSAGEIROS - LOCAÇÃO DE AUTOMÓVEIS COM MOTORISTA
4929901	TRANSPORTE RODOVIÁRIO COLETIVO DE PASSAGEIROS, SOB REGIME DE FRETAMENTO, MUNICIPAL
7111100	SERVIÇOS DE ARQUITETURA
7112000	SERVIÇOS DE ENGENHARIA
7711000	LOCAÇÃO DE AUTOMÓVEIS SEM CONDUTOR
2330301	FABRICAÇÃO DE ESTRUTURAS PRÉ-MOLDADAS DE CONCRETO ARMADO, EM SÉRIE E SOB ENCOMENDA
7719599	LOCAÇÃO DE OUTROS MEIOS DE TRANSPORTE NÃO ESPECIFICADOS ANTERIORMENTE, SEM CONDUTOR
7732201	ALUGUEL DE MÁQUINAS E EQUIPAMENTOS PARA CONSTRUÇÃO SEM OPERADOR, EXCETO ANDAIMES
8111700	SERVIÇOS COMBINADOS PARA APOIO A EDIFÍCIOS, EXCETO CONDOMÍNIOS PREDIAIS
8121400	LIMPEZA EM PRÉDIOS E EM DOMICÍLIOS
810006	EXTRAÇÃO DE AREIA, CASCALHO OU PEDREGULHO E BENEFICIAMENTO ASSOCIADO
810099	EXTRAÇÃO E BRITAMENTO DE PEDRAS E OUTROS MATERIAIS PARA CONSTRUÇÃO E BENEFICIAMENTO ASSOCIADO
2330302	FABRICAÇÃO DE ARTEFATOS DE CIMENTO PARA USO NA CONSTRUÇÃO
3811400	COLETA DE RESÍDUOS NÃO-PERIGOSOS
3812200	COLETA DE RESÍDUOS PERIGOSOS
4211101	CONSTRUÇÃO DE RODOVIAS E FERROVIAS
4212000	CONSTRUÇÃO DE OBRAS-DE-ARTE ESPECIAIS
4213800	OBRAS DE URBANIZAÇÃO - RUAS, PRAÇAS E CALÇADAS

**Situação Cadastral Vigente:** HABILITADO  
**Data desta Situação Cadastral:** 01/10/2022

## OBRIGAÇÕES



NFe a partir de (CNAE's): 01/10/2010 - (0810006-0810099-2330302-2330301),  
EDF a partir de:  
CTE a partir de:

Observação: Os dados acima estão baseados em informações fornecidas pelo próprio contribuinte cadastrado. Não valem como certidão de sua efetiva existência de fato e de direito, não são oponíveis à Fazenda e nem excluem a responsabilidade tributária derivada de operações com ele ajustadas.

Data da Consulta: 30/09/2023  
Número da Consulta:



Nova Consulta    Imprimir

Desenvolvido pela Sefaz/COTEC - 2005-2012

*[Handwritten signature]*

*[Handwritten signature]*

*[Handwritten signature]*  
*[Handwritten signature]*  
*[Handwritten signature]*  
13



ESTADO DO MARANHÃO  
 PREFEITURA MUNICIPAL DE AÇAILÂNDIA  
 SUPERINTENDENCIA DA RECEITA TRIBUTÁRIA  
 FICHA CADASTRAL DE CONTRIBUINTE



Data 28/09/2023

Hora 11:20:38

Página 1 de 1

Inscrição Municipal: 3300002629 Situação: Ativo

Dados Básicos	
Tipo de Pessoa.....: Jurídica	CPF/CNPJ: 22.165.924/0001-80
Nome/Razão Social.....: BETA CONSTRUTORA E LOCAÇÕES LTDA	Junta Comercial: 231123728
Nome Fantasia: BETA CONSTRUÇOES E EMPREENDIMENTOS	Inscrição Estadual:
Endereço: R GOIAS, Nº: 1716	Complemento:
Bairro: CENTRO	Email: betaconstrutora100@gmail.com
Município: AÇAILÂNDIA / MA	CEP: 65930000
Imóvel: 1924 - Inscrição: 1924	Telefone: 991350649

Proprietários/Sócios/Responsáveis		Percentual	Qualificação	
TIPO	CPF/CNPJ	Nome/Razão Social	100,000	Administrador
Socio	05681891321	JESSICA FERREIRA DE SOUSA		
Enquadramento				
Enquadramento:	EPP	Simplex Nacional:	Sim	
Classificação:		Substituto Tributário:	Nao	
Regime Especial:	Não Possui	Calcula Alvará:	Sim	

CMAE	
CMAE	Descrição
40	CONSTRUÇÃO DE EDIFÍCIOS - PEQUENO PORTE

CNAE		Dispensado
CNAE	Descrição	
8100010	EXTRACAO DE ARDOSIA E BENEFICIAMENTO ASSOCIADO	Nao
8100990	EXTRACAO E BRITAMENTO DE PEDRAS E OUTROS MATERIAIS PARA CONSTRUCAO E BENEFICIAMENTO ASSOCIADO	Nao
2330301	FABRICACAO DE ESTRUTURAS PRE-MOLDADAS DE CONCRETO ARMADO, EM SERIE E SOB ENCOMENDA	Nao
2330302	FABRICACAO DE ARTEFATOS DE CIMENTO PARA USO NA CONSTRUCAO	Nao
3811400	COLETA DE RESIDUOS NAO-PERIGOSOS	Nao
3812200	COLETA DE RESIDUOS PERIGOSOS	Nao
4211101	CONSTRUCAO DE RODOVIAS E FERROVIAS	Nao
4213800	OBRAS DE URBANIZACAO - RUAS, PRACAS E CALCADAS	Nao
4222701	CONSTRUCAO DE REDES DE ABASTECIMENTO DE AGUA, COLETA DE ESGOTO E CONSTRUÇOES CORRELATAS, EXCETO OBRAS DE IRRIGACAO	Nao
4299501	CONSTRUCAO DE INSTALACOES ESPORTIVAS E RECREATIVAS	Nao
4311802	PREPARACAO DE CANTEIRO E LIMPEZA DE TERRENO	Nao
4313400	OBRAS DE TERRAPLENAGEM	Nao
4321500	INSTALACAO E MANUTENCAO ELETRICA	Nao
4322301	INSTALACOES HIDRAULICAS, SANITARIAS E DE GAS	Nao
4322302	INSTALACAO E MANUTENCAO DE SISTEMAS CENTRAIS DE AR CONDICIONADO, DE VENTILACAO E REFRIGERACAO	Nao
4329104	MONTAGEM E INSTALACAO DE SISTEMAS E EQUIPAMENTOS DE ILUMINACAO E SINALIZACAO EM VIAS PUBLICAS, PORTOS E AEROPORTOS	Nao
4330404	SERVICOS DE PINTURA DE EDIFICIOS EM GERAL	Nao
4399103	OBRAS DE ALVENARIA (COM AT? 05 EMPREGADOS REGISTRADOS OU N?O)	Sim
4741500	COMERCIO VAREJISTA DE TINTAS E MATERIAIS PARA PINTURA	Sim
4742300	COMERCIO VAREJISTA DE MATERIAL ELETRICO	Sim
4744003	COMERCIO VAREJISTA DE MATERIAIS HIDRAULICOS	Nao
4744004	COMERCIO VAREJISTA DE CAL, AREIA, PEDRA BRITADA, TIJOLOS E TELHAS	Sim
4744099	COMERCIO VAREJISTA DE MATERIAIS DE CONSTRUCAO EM GERAL	Nao
4923002	SERVICO DE TRANSPORTE DE PASSAGEIROS - LOCAAO DE AUTOMOVEIS COM MOTORISTA	Nao
4929901	TRANSPORTE RODOVIARIO COLETIVO DE PASSAGEIROS, SOB REGIME DE FRETAMENTO, MUNICIPAL	Sim
7112000	SERVICOS DE ENGENHARIA	Nao
7711000	LOCACAO DE AUTOMOVEIS SEM CONDUTOR	Nao
7719599	LOCACAO DE OUTROS MEIOS DE TRANSPORTE NAO ESPECIFICADOS ANTERIORMENTE, SEM CONDUTOR	Nao
7732201	ALUGUEL DE MAQUINAS E EQUIPAMENTOS PARA CONSTRUCAO SEM OPERADOR, EXCETO ANDAIMES	Nao
8111700	SERVICOS COMBINADOS PARA APOIO A EDIFICIOS, EXCETO CONDOMINIOS PREDIAIS	Nao

8121400	LIMPEZA EM PREDIOS E EM DOMICILIOS	Nao
8122200	IMUNIZACAO E CONTROLE DE PRAGAS URBANAS	Nao
4120400	CONSTRUCAO DE EDIFICIOS	Nao
4120400	CONSTRUCAO DE EDIFICIOS	Nao
4120400	CONSTRUCAO DE EDIFICIOS	Nao
4120400	CONSTRUCAO DE EDIFICIOS	Nao
2330301	FABRICACAO DE ESTRUTURAS PRE-MOLDADAS DE CONCRETO ARMADO, EM SERIE E SOB ENCOMENDA	Nao
2330302	FABRICACAO DE ARTEFATOS DE CIMENTO PARA USO NA CONSTRUCAO	Nao
4213800	OBRAS DE URBANIZACAO - RUAS, PRACAS E CALCADAS	Nao
3811400	COLETA DE RESIDUOS NAO-PERIGOSOS	Nao
3812200	COLETA DE RESIDUOS PERIGOSOS	Nao
4211101	CONSTRUCAO DE RODOVIAS E FERROVIAS	Nao
4222701	CONSTRUCAO DE REDES DE ABASTECIMENTO DE AGUA, COLETA DE ESGOTO E CONSTRUÇOES CORRELATAS, EXCETO OBRAS DE IRRIGACAO	Nao
4299501	CONSTRUCAO DE INSTALACOES ESPORTIVAS E RECREATIVAS	Nao
4311802	PREPARACAO DE CANTEIRO E LIMPEZA DE TERRENO	Nao
4313400	OBRAS DE TERRAPLENAGEM	Nao
4321500	INSTALACAO E MANUTENCAO ELETRICA	Nao
4322301	INSTALACOES HIDRAULICAS, SANITARIAS E DE GAS	Nao
4322302	INSTALACAO E MANUTENCAO DE SISTEMAS CENTRAIS DE AR CONDICIONADO, DE VENTILACAO E REFRIGERACAO	Nao
4329104	MONTAGEM E INSTALACAO DE SISTEMAS E EQUIPAMENTOS DE ILUMINACAO E SINALIZACAO EM VIAS PUBLICAS, PORTOS E AEROPORTOS	Nao
4330404	SERVICOS DE PINTURA DE EDIFICIOS EM GERAL	Nao
439103	OBRAS DE ALVENARIA (COM AT? 05 EMPREGADOS REGISTRADOS OU N?O)	Nao
4741500	COMERCIO VAREJISTA DE TINTAS E MATERIAIS PARA PINTURA	Sim
4742300	COMERCIO VAREJISTA DE MATERIAL ELETRICO	Sim
4744003	COMERCIO VAREJISTA DE MATERIAIS HIDRAULICOS	Sim
4744004	COMERCIO VAREJISTA DE CAL, AREIA, PEDRA BRITADA, TIJOLOS E TELHAS	Nao
4744099	COMERCIO VAREJISTA DE MATERIAIS DE CONSTRUCAO EM GERAL	Sim
4923002	SERVICO DE TRANSPORTE DE PASSAGEIROS - LOCACAO DE AUTOMOVEIS COM MOTORISTA	Nao
4929901	TRANSPORTE RODOVIARIO COLETIVO DE PASSAGEIROS, SOB REGIME DE FRETAMENTO, MUNICIPAL	Nao
7112000	SERVICOS DE ENGENHARIA	Sim
7711000	LOCACAO DE AUTOMOVEIS SEM CONDUTOR	Nao
7719599	LOCACAO DE OUTROS MEIOS DE TRANSPORTE NAO ESPECIFICADOS ANTERIORMENTE, SEM CONDUTOR	Nao
7732201	ALUGUEL DE MAQUINAS E EQUIPAMENTOS PARA CONSTRUCAO SEM OPERADOR, EXCETO ANDAIMES	Nao
8111700	SERVICOS COMBINADOS PARA APOIO A EDIFICIOS, EXCETO CONDOMINIOS PREDIAIS	Nao
8121400	LIMPEZA EM PREDIOS E EM DOMICILIOS	Nao
8122200	IMUNIZACAO E CONTROLE DE PRAGAS URBANAS	Nao
4212000	CONSTRUCAO DE OBRAS-DE-ARTE ESPECIAIS	Nao
4120400	CONSTRUCAO DE EDIFICIOS	Nao
4120400	CONSTRUCAO DE EDIFICIOS	Nao
4120400	CONSTRUCAO DE EDIFICIOS	Nao
2330301	FABRICACAO DE ESTRUTURAS PRE-MOLDADAS DE CONCRETO ARMADO, EM SERIE E SOB ENCOMENDA	Nao
2330302	FABRICACAO DE ARTEFATOS DE CIMENTO PARA USO NA CONSTRUCAO	Nao
4213800	OBRAS DE URBANIZACAO - RUAS, PRACAS E CALCADAS	Nao
3811400	COLETA DE RESIDUOS NAO-PERIGOSOS	Nao
3812200	COLETA DE RESIDUOS PERIGOSOS	Nao
4211101	CONSTRUCAO DE RODOVIAS E FERROVIAS	Nao
4212000	CONSTRUCAO DE OBRAS-DE-ARTE ESPECIAIS	Nao
4222701	CONSTRUCAO DE REDES DE ABASTECIMENTO DE AGUA, COLETA DE ESGOTO E CONSTRUÇOES CORRELATAS, EXCETO OBRAS DE IRRIGACAO	Nao
4299501	CONSTRUCAO DE INSTALACOES ESPORTIVAS E RECREATIVAS	Nao
4311802	PREPARACAO DE CANTEIRO E LIMPEZA DE TERRENO	Nao
4313400	OBRAS DE TERRAPLENAGEM	Nao
4321500	INSTALACAO E MANUTENCAO ELETRICA	Nao
4322301	INSTALACOES HIDRAULICAS, SANITARIAS E DE GAS	Nao
4322302	INSTALACAO E MANUTENCAO DE SISTEMAS CENTRAIS DE AR CONDICIONADO, DE VENTILACAO E REFRIGERACAO	Nao
4329104	MONTAGEM E INSTALACAO DE SISTEMAS E EQUIPAMENTOS DE ILUMINACAO E SINALIZACAO EM VIAS PUBLICAS, PORTOS E AEROPORTOS	Nao
4330404	SERVICOS DE PINTURA DE EDIFICIOS EM GERAL	Nao
4399103	OBRAS DE ALVENARIA (COM AT? 05 EMPREGADOS REGISTRADOS OU N?O)	Nao
4741500	COMERCIO VAREJISTA DE TINTAS E MATERIAIS PARA PINTURA	Sim
4742300	COMERCIO VAREJISTA DE MATERIAL ELETRICO	Sim
4744003	COMERCIO VAREJISTA DE MATERIAIS HIDRAULICOS	Sim
4744004	COMERCIO VAREJISTA DE CAL, AREIA, PEDRA BRITADA, TIJOLOS E TELHAS	Nao
4744099	COMERCIO VAREJISTA DE MATERIAIS DE CONSTRUCAO EM GERAL	Sim
4923002	SERVICO DE TRANSPORTE DE PASSAGEIROS - LOCACAO DE AUTOMOVEIS COM MOTORISTA	Nao





09/09/2023, 12:20

4929901  
7112000  
7711000  
7719599  
7732201  
8111700  
8121400  
8122200  
7111100

TRANSPORTE RODOVIARIO COLETIVO DE PASSAGEIROS, SOB REGIME DE FRETAMENTO MUNICIPAL Nao  
 SERVICOS DE ENGENHARIA Sim  
 LOCAAO DE AUTOMOVEIS SEM CONDUTOR Nao  
 LOCAAO DE OUTROS MEIOS DE TRANSPORTE NAO ESPECIFICADOS ANTERIORMENTE, SEM CONDUTOR Nao  
 ALUGUEL DE MAQUINAS E EQUIPAMENTOS PARA CONSTRUCAO SEM OPERADOR, EXCETO ANDAIMES Nao  
 SERVICOS COMBINADOS PARA APOIO A EDIFICIOS, EXCETO CONDOMINIOS PREDIAIS Nao  
 LIMPEZA EM PREDIOS E EM DOMICILIOS Nao  
 IMUNIZACAO E CONTROLE DE PRAGAS URBANAS Nao  
 SERVICOS DE ARQUITETURA Sim



**Informações Complementares**

Área Comercial (m²): 9.00  
 Área Ocupação Solo (m²):  
 Horário de Funcionamento:  
 Empresa: 1924 - Inscrição: 1924  
 Capital Social: 1.000.000,00  
 Área Publicidade (m²):

**Escritório de Contabilidade**

**Status/Observações**

Data Início	Data Final	Processo Inicial	Processo Final	Situação	Observação
03/03/2015	//	MAP2311668313		Ativo	Importado RedeSim
23/03/2015	//	MAP2311609967		Ativo	Importado RedeSim
30/03/2015	//			Ativo	ATIVO

Incluído Em: 28/09/2023 Incluído Por: GILMAR



ÚLTIMA ALTERAÇÃO: 05/09/2023

INSC. ESTADUAL: 12.461.233-4  
 RAZÃO SOCIAL: BETA CONSTRUTORA E LOCAAAES LTDA

SERASA: Não

SITUAÇÃO FISCAL: REGULAR  
 MOTIVOS FISCAIS:

SITUAÇÃO CADASTRAL: ATIVO  
 MOTIVO CADASTRAL: --

**DADOS GERAIS**

INSC. CENTRALIZADORA: --  
 CPF/CNPJ: 22.165.924/0001-80  
 RAZÃO SOCIAL: BETA CONSTRUTORA E LOCAAAES LTDA  
 NIRE: 21600172098  
 TIPO PESSOA: JURÍDICA  
 CAPITAL SOCIAL: 1.000.000,00  
 UFRE: 47 - UFRE/IMPERATRIZ  
 CAT. DO ESTABELECIMENTO: MATRIZ OU UNICO  
 INÍCIO DE ATIVIDADES: 31/03/2015  
 AGÊNCIA REGIONAL: 33 - AGÊNCIA DE ACAILANDIA  
 TIPO DE SOCIEDADE: SOCIEDADE EMPRESÁRIA LIMITADA  
 REGIME DE PAG.: SIMPLES NACIONAL  
 DATA OBRIG. NFE: 01/10/2010  
 DATA OBRIG. EFD: --  
 CORREIO ELETRÔNICO: betaconstrutora100@gmail.com  
 ÁREA UTILIZADA: 60

**ENDEREÇO DE ESTABELECIMENTO**

CEP 65930-000  
 ENDEREÇO RUA GOIAS  
 COMPLEMENTO: --  
 PONTO DE REFERENC.: ESQUINA COM A RUA SAO LUIS  
 CIDADE: ACAILANDIA  
 TELEFONE: (99)8276-0328  
 CEP CAIXA POSTAL: --  
 NÚMERO: 1716  
 BAIRRO: CENTRO  
 ESTADO: MA  
 FAX: --

**ENDEREÇO FISCAL**

CEP --  
 ENDEREÇO RUA GOIAS  
 COMPLEMENTO: QUADRA06 LOTE 08  
 PONTO DE REFERENC.: --  
 CIDADE: ACAILANDIA  
 TELEFONE: (99)8276-0328  
 CEP CAIXA POSTAL: 00000-000  
 NÚMERO: 1716  
 BAIRRO: CENTRO  
 ESTADO: MA  
 FAX: --

**CNAE - ATIVIDADES ECONÔMICAS**

ORDEM	CÓDIGO	DESCRIÇÃO
1	4120400	CONSTRUÇÃO DE EDIFÍCIOS
2	8122200	IMUNIZAÇÃO E CONTROLE DE PRAGAS URBANAS
3	2330301	FABRICAÇÃO DE ESTRUTURAS PRÉ-MOLDADAS DE CONCRETO ARMADO, EM SÉRIE E SOB ENCOMENDA
4	2330302	FABRICAÇÃO DE ARTEFATOS DE CIMENTO PARA USO NA CONSTRUÇÃO
5	3811400	COLETA DE RESÍDUOS NÃO-PERIGOSOS
6	3812200	COLETA DE RESÍDUOS PERIGOSOS
7	4211101	CONSTRUÇÃO DE RODOVIAS E FERROVIAS
8	4212000	CONSTRUÇÃO DE OBRAS-DE-ARTE ESPECIAIS
9	4213800	OBRAS DE URBANIZAÇÃO - RUAS, PRAÇAS E CALÇADAS
10	4222701	CONSTRUÇÃO DE REDES DE ABASTECIMENTO DE ÁGUA, COLETA DE ESGOTO E CONSTRUÇÕES CORRELATAS,
11	4299501	CONSTRUÇÃO DE INSTALAÇÕES ESPORTIVAS E RECREATIVAS
12	4311802	PREPARAÇÃO DE CANTEIRO E LIMPEZA DE TERRENO
13	4313400	OBRAS DE TERRAPLENAGEM
14	4321500	INSTALAÇÃO E MANUTENÇÃO ELÉTRICA
15	4322301	INSTALAÇÕES HIDRÁULICAS, SANITÁRIAS E DE GÁS
16	4322302	INSTALAÇÃO E MANUTENÇÃO DE SISTEMAS CENTRAIS DE AR CONDICIONADO, DE VENTILAÇÃO E REFRIGERAÇÃO
17	4329104	MONTAGEM E INSTALAÇÃO DE SISTEMAS E EQUIPAMENTOS DE ILUMINAÇÃO E SINALIZAÇÃO EM VIAS PÚBLICAS,
18	4330404	SERVIÇOS DE PINTURA DE EDIFÍCIOS EM GERAL
19	4399103	OBRAS DE ALVENARIA
20	4741500	COMÉRCIO VAREJISTA DE TINTAS E MATERIAIS PARA PINTURA
21	4742300	COMÉRCIO VAREJISTA DE MATERIAL ELÉTRICO
22	4744003	COMÉRCIO VAREJISTA DE MATERIAIS HIDRÁULICOS
23	4744004	COMÉRCIO VAREJISTA DE CAL, AREIA, PEDRA BRITADA, TIJOLOS E TELHAS
24	4744099	COMÉRCIO VAREJISTA DE MATERIAIS DE CONSTRUÇÃO EM GERAL
25	4923002	SERVIÇO DE TRANSPORTE DE PASSAGEIROS - LOCAÇÃO DE AUTOMÓVEIS COM MOTORISTA
26	4929901	TRANSPORTE RODOVIÁRIO COLETIVO DE PASSAGEIROS, SOB REGIME DE FRETAMENTO, MUNICIPAL



**CNAE - ATIVIDADES ECONÔMICAS**

ORDEM	CÓDIGO	DESCRIÇÃO
27	7111100	SERVIÇOS DE ARQUITETURA
28	7112000	SERVIÇOS DE ENGENHARIA
29	7711000	LOCAÇÃO DE AUTOMÓVEIS SEM CONDUTOR
30	7719599	LOCAÇÃO DE OUTROS MEIOS DE TRANSPORTE NÃO ESPECIFICADOS ANTERIORMENTE, SEM CONDUTOR
31	7732201	ALUGUEL DE MÁQUINAS E EQUIPAMENTOS PARA CONSTRUÇÃO SEM OPERADOR, EXCETO ANDAIMES
32	8111700	SERVIÇOS COMBINADOS PARA APOIO A EDIFÍCIOS, EXCETO CONDOMÍNIOS PREDIAIS
33	8121400	LIMPEZA EM PRÉDIOS E EM DOMICÍLIOS
34	0810006	EXTRAÇÃO DE AREIA, CASCALHO OU PEDREGULHO E BENEFICIAMENTO ASSOCIADO
35	0810099	EXTRAÇÃO E BRITAMENTO DE PEDRAS E OUTROS MATERIAIS PARA CONSTRUÇÃO E BENEFICIAMENTO

**REPRESENTANTES LEGAIS**

CNN/CPF	NOME/RAZÃO SOCIAL	TIPO DE RELAÇÃO
3274945307	CEZAR MEDEIROS DE SOUSA	3 - CONTADOR
5681891321	JESSICA FERREIRA COSTA	205 - ADMINISTRADOR
5681891321	JESSICA FERREIRA COSTA	101 - SÓCIO

**AÇÕES JUDICIAIS**

TIPO	DATA INCLUSÃO	DATA REVOGAÇÃO	DOC. CONCESSÃO	EFEITO
Não existem Ações Judiciais para essa inscrição estadual.				

**OBRIGATORIEDADE / CREDENCIAMENTO**

TIPO	DATA INÍCIO	DATA FIM	SITUAÇÃO
ICMS	31/03/2015	--	Ativo
NF-e	01/10/2010	--	Ativo

**INCENTIVOS / REGIMES ESPECIAIS**

TIPO	DATA INÍCIO	DATA FIM	SITUAÇÃO
Não existem Incentivos/Regimes Especiais para essa inscrição			

da consulta: 28/09/2023 12:12:24

Identificação do Contribuinte - CNPJ Matriz

CNPJ: 22.165.924/0001-80

Opção pelo Simples Nacional e/ou SIMEI abrange todos os estabelecimentos da empresa

Nome Empresarial: **BETA CONSTRUTORA E LOCACOES LTDA**



Situação Atual

Situação no Simples Nacional: **Optante pelo Simples Nacional desde 30/03/2015**

Situação no SIMEI: **NÃO enquadrado no SIMEI**

+ Mais informações

Períodos Anteriores

Opções pelo Simples Nacional em Períodos Anteriores: **Não Existem**

Enquadramentos no SIMEI em Períodos Anteriores: **Não Existem**

Eventos Futuros (Simples Nacional)

**Não Existem**

Eventos Futuros (SIMEI)

**Não Existem**

Voltar

Gerar PDF

Handwritten signatures and initials in blue ink at the bottom right of the page.



**PREFEITURA MUNICIPAL DE AÇAILÂNDIA - MA**  
**SECRETARIA MUNICIPAL DE ECONOMIA E FINANÇAS**  
**SUPERINTENDÊNCIA DA RECEITA TRIBUTÁRIA - SRT**  
RUA SÃO RAIMUNDO, Nº 55 - CENTRO - WHATSAPP: (99) 99110-9735  
CNPJ 07.000.268/0001-72



### ALVARÁ DE LOCALIZAÇÃO E FUNCIONAMENTO - 2023

Nº do Cadastro <b>190572</b>	Nº da Inscrição <b>3300002629</b>	Nº do Alvará <b>4437</b>	Validade <b>31/12/2023</b>
---------------------------------	--------------------------------------	-----------------------------	-------------------------------

**Contribuinte**  
Nome: **BETA CONSTRUTORA E LOCAÇÕES LTDA**  
CPF/CNPJ: **22.165.924/0001-80**  
RG/Insc. Est.: **387309320101** —  
Nome Fantasia: **BETA CONSTRUCOES E EMPREENDIMENTOS**

**Endereço**  
Logradouro: **R GOIAS** Número: **1716**  
Complemento: CEP: **65930000**  
Bairro: **CENTRO** Estado: **MA**  
Cidade: **AÇAILÂNDIA**

ATIVIDADE PRINCIPAL  
**4120400-CONSTRUCAO DE EDIFICIOS 40-CONSTRUÇÃO DE EDIFICIOS - PEQUENO PORTE**

HORÁRIO DE FUNCIONAMENTO  
**Não Informado**

CÓDIGO DO IMÓVEL **1924** **9,00 m²** **ÁREA COMERCIAL**

**OBSERVAÇÕES**  
RESTRIÇÕES Este contribuinte está autorizado a desenvolver as atividades acima elencadas e firma compromisso, sob as penas da lei, de que conhece e atende os requisitos legais exigidos para funcionamento e exercício das atividades econômicas constantes do objeto social, no que respeita ao uso e ocupação do solo, as atividades domiciliares e restrições ao uso de espaços públicos, acessibilidade e de segurança sanitária, ambiental e de prevenção contra incêndios e pânico. O contribuinte reconhece que o não atendimento a estes requisitos acarretará a suspensão e a cassação subsequente do Alvará de Funcionamento, nos termos da legislação vigente.

Alvará 2023

Cod. Autenticidade **HX5ZRTP3H44** **AÇAILÂNDIA-MA, 12/01/23** Data de Abertura **30/03/2015**

**ESTE ALVARÁ DEVERÁ SER AFIXADO EM LOCAL VISÍVEL À FISCALIZAÇÃO DA PREFEITURA MUNICIPAL E RENOVADO ANUALMENTE**

*[Handwritten signatures and initials in blue ink]*

8122200 - IMUNIZACAO E CONTROLE DE PRAGAS URBANAS  
4212000 - CONSTRUCAO DE OBRAS-DE-ARTE ESPECIAIS  
2330301 - FABRICACAO DE ESTRUTURAS PRE-MOLDADAS DE CONCRETO ARMADO, EM SERIE E SOB ENCOMENDA  
2330302 - FABRICACAO DE ARTEFATOS DE CIMENTO PARA USO NA CONSTRUCAO  
4213800 - OBRAS DE URBANIZACAO - RUAS, PRACAS E CALCADAS  
3811400 - COLETA DE RESIDUOS NAO-PERIGOSOS  
3812200 - COLETA DE RESIDUOS PERIGOSOS  
4211101 - CONSTRUCAO DE RODOVIAS E FERROVIAS  
4212000 - CONSTRUCAO DE OBRAS-DE-ARTE ESPECIAIS  
4222701 - CONSTRUCAO DE REDES DE ABASTECIMENTO DE AGUA, COLETA DE ESGOTO E CONSTRUcoes CORRELATAS, EXCETO OBRAS DE IRRIGACAO  
4299501 - CONSTRUCAO DE INSTALACOES ESPORTIVAS E RECREATIVAS  
4311802 - PREPARACAO DE CANTEIRO E LIMPEZA DE TERRENO  
4313400 - OBRAS DE TERRAPLENAGEM  
4321500 - INSTALACAO E MANUTENCAO ELETRICA  
4322301 - INSTALACOES HIDRAULICAS, SANITARIAS E DE GAS  
4322302 - INSTALACAO E MANUTENCAO DE SISTEMAS CENTRAIS DE AR CONDICIONADO, DE VENTILACAO E REFRIGERACAO  
4329104 - MONTAGEM E INSTALACAO DE SISTEMAS E EQUIPAMENTOS DE ILUMINACAO E SINALIZACAO EM VIAS PUBLICAS, PORTOS E AEROPORTOS  
4330404 - SERVICOS DE PINTURA DE EDIFICIOS EM GERAL  
4399103 - OBRAS DE ALVENARIA (COM AT? 05 EMPREGADOS REGISTRADOS OU N?O)  
4741500 - COMERCIO VAREJISTA DE TINTAS E MATERIAIS PARA PINTURA  
4742300 - COMERCIO VAREJISTA DE MATERIAL ELETRICO  
4744003 - COMERCIO VAREJISTA DE MATERIAIS HIDRAULICOS  
4744004 - COMERCIO VAREJISTA DE CAL, AREIA, PEDRA BRITADA, TIJOLOS E TELHAS  
4744099 - COMERCIO VAREJISTA DE MATERIAIS DE CONSTRUCAO EM GERAL  
4923002 - SERVICO DE TRANSPORTE DE PASSAGEIROS - LOCACAO DE AUTOMOVEIS COM MOTORISTA  
4929901 - TRANSPORTE RODOVIARIO COLETIVO DE PASSAGEIROS, SOB REGIME DE FRETAMENTO, MUNICIPAL  
7112000 - SERVICOS DE ENGENHARIA  
7711000 - LOCACAO DE AUTOMOVEIS SEM CONDUTOR  
7719599 - LOCACAO DE OUTROS MEIOS DE TRANSPORTE NAO ESPECIFICADOS ANTERIORMENTE, SEM CONDUTOR  
7732201 - ALUGUEL DE MAQUINAS E EQUIPAMENTOS PARA CONSTRUCAO SEM OPERADOR, EXCETO ANDAIMES  
8111700 - SERVICOS COMBINADOS PARA APOIO A EDIFICIOS, EXCETO CONDOMINIOS PREDIAIS  
8121400 - LIMPEZA EM PREDIOS E EM DOMICILIOS  
8122200 - IMUNIZACAO E CONTROLE DE PRAGAS URBANAS  
7111100 - SERVICOS DE ARQUITETURA



Cod. Autenticidade  
HX5ZRTP3H44

AÇAILÂNDIA-MA, 12/01/23

Data de Abertura  
30/03/2015

*[Handwritten signatures and marks]*



MINISTÉRIO DA FAZENDA  
Secretaria da Receita Federal do Brasil  
Procuradoria-Geral da Fazenda Nacional



## CERTIDÃO POSITIVA COM EFEITOS DE NEGATIVA DE DÉBITOS RELATIVOS AOS TRIBUTOS FEDERAIS E À DÍVIDA ATIVA DA UNIÃO

Nome: **BETA CONSTRUTORA E LOCACOES LTDA**  
CNPJ: **22.165.924/0001-80**

Ressalvado o direito de a Fazenda Nacional cobrar e inscrever quaisquer débitos de responsabilidade do sujeito passivo acima identificado que vierem a ser apuradas, é certificado que:

1. constam débitos administrados pela Secretaria da Receita Federal do Brasil (RFB) com exigibilidade suspensa nos termos do art. 151 da Lei nº 5.172, de 25 de outubro de 1966 - Código Tributário Nacional (CTN), ou objeto de decisão judicial que determina sua desconsideração para fins de certificação da regularidade fiscal, ou ainda não vencidos; e
2. não constam inscrições em Dívida Ativa da União (DAU) na Procuradoria-Geral da Fazenda Nacional (PGFN).

Conforme disposto nos arts. 205 e 206 do CTN, este documento tem os mesmos efeitos da certidão negativa.

Esta certidão é válida para o estabelecimento matriz e suas filiais e, no caso de ente federativo, para todos os órgãos e fundos públicos da administração direta a ele vinculados. Refere-se à situação do sujeito passivo no âmbito da RFB e da PGFN e abrange inclusive as contribuições sociais previstas nas alíneas 'a' a 'd' do parágrafo único do art. 11 da Lei nº 8.212, de 24 de julho de 1991.

A aceitação desta certidão está condicionada à verificação de sua autenticidade na Internet, nos endereços <<http://rfb.gov.br>> ou <<http://www.pgfn.gov.br>>.

Certidão emitida gratuitamente com base na Portaria Conjunta RFB/PGFN nº 1.751, de 2/10/2014.

Emitida às 10:09:17 do dia 17/06/2023 <hora e data de Brasília>.

Válida até 14/12/2023.

Código de controle da certidão: **6040.4DF8.FE7C.012F**  
Qualquer rasura ou emenda invalidará este documento.

*(Assinaturas manuscritas em azul)*



**PREFEITURA DE AÇAILÂNDIA**  
**SECRETARIA DE ECONOMIA E FINANÇAS**  
**SUPERINTENDENCIA DA RECEITA TRIBUTÁRIA**

**CERTIDÃO NEGATIVA DE DÉBITOS RELATIVOS**  
**AOS TRIBUTOS MUNICIPAIS E À DÍVIDA ATIVA DO MUNICÍPIO**

**DADOS DO CONTRIBUINTE**

CNPJ/CPF: 22.165.924/0001-80

CERTIDÃO Nº: 3572/2023

NOME/RAZÃO SOCIAL: BETA CONSTRUTORA E LOCAÇÕES LTDA

Inscrição Municipal:

3300002629

INICIO DAS ATIVIDADES: 23/03/2015

RUA: RUA: R GOIAS, 1716, , CEP - 65930-000

CIDADE: AÇAILÂNDIA

BAIRRO: CENTRO

A Prefeitura do Município de AÇAILÂNDIA – MA, por intermédio do Departamento de Arrecadação, conforme preceitua os artigos 106 ao 113 e 136 ao 139 da Lei Complementar Municipal No 009/2016 – código Tributário Municipal, combinado com o disposto no artigo 205 da Lei Federal no 5.172/1966, que dispõe sobre o sistema tributário nacional, **CERTIFICA** que o contribuinte: **BETA CONSTRUTORA E LOCAÇÕES LTDA** que possui o CNPJ: **22.165.924/0001-80** abaixo qualificado, encontra-se em situação regular perante a **FAZENDA PÚBLICA MUNICIPAL**, não constando débitos de natureza tributária e não tributária municipais, inscritos ou não em Dívida Ativa, até a presente data. Fica, todavia, ressalvado o direito da Fazenda Municipal inscrever e cobrar débitos ainda não registrados, ou que venham a ser apurados, conforme prerrogativa legal prevista artigo 149 da Lei Federal No 5.172/1966 c/c os artigos 62 a 71 da Lei Complementar Municipal No 009/2016.

Finalidade da Certidão: Diversos

Válida Até: 29/11/2023

Código de Autenticidade: ASIIPT

consulte a

autenticidade desta certidão em <http://açailandia.famlex.com.br/fam-lex/serlet/hwpcconsautcert>

23





**GOVERNO DO ESTADO DO MARANHÃO**  
**SECRETARIA DE ESTADO DA FAZENDA**

**CERTIDÃO NEGATIVA DE DÉBITO**

**Nº Certidão:** 258784/23 **Data da** 19/09/2023 13:49:34

**Inscrição Estadual:** 124612334 **CPF/CNPJ:** 22165924000180

**Razão Social:** BETA CONSTRUTORA E LOCAAAES LTDA

**Endereço:** RUA GOIAS, 1716 CEP: 65930000 - CENTRO

**Telefone:** (99)82760328 **Município:** ACAILANDIA

**UF:** MA

Certificamos que, após a realização das consultas procedidas no sistema desta Secretaria, substanciado pelos artigos 240 a 242, da lei nº 7.799, de 19/12/2002 e disposto no artigo 205 da lei nº 5.172, de 25 de outubro de 1966 (Código Tributário Nacional), não constam débitos relativos aos tributos estaduais, administrados por esta Secretaria, em nome do sujeito passivo acima identificado. Ressalvado, todavia, à Fazenda Pública Estadual o direito da cobrança de dívidas que venham a ser apuradas e não alcançadas pela decadência.

**Validade da Certidão: 120 (cento e vinte) dias: 17/01/2024.**

A autenticidade desta certidão deverá ser confirmada no endereço: <http://portal.sefaz.ma.gov.br/>, clicando no item "Certidões" e em seguida em "Validação de Certidão Negativa de Débito".

**CERTIDÃO EMITIDA GRATUITAMENTE.**

**Data Impressão:** 21/09/2023 11:48:17



**GOVERNO DO ESTADO DO MARANHÃO**  
**SECRETARIA DE ESTADO DA FAZENDA**



## CERTIDÃO NEGATIVA DE DÍVIDA ATIVA

Nº Certidão: 047361/23

Data da

03/07/2023 19:47:33

Inscrição Estadual: 124612334

CPF/CNPJ: 22165924000180

Razão Social: BETA CONSTRUTORA E LOCAAAES LTDA

Endereço: RUA GOIAS, 1716 CEP: 65930000 - CENTRO

Telefone: (99)82760328

Município: ACAILANDIA

UF: MA

Certificamos que, após a realização das consultas procedidas no sistema desta Secretaria e na forma do disposto do artigo 156, da lei nº 2.231, de 29/12/1962, substanciado pelos artigos 240 a 242 da lei nº 7.799, de 19/12/2002, bem como prescreve o artigo 205 da lei nº 5.172, de 25 de outubro de 1966 (Código Tributário Nacional) não constam débitos inscritos na Dívida Ativa, em nome do sujeito passivo acima identificado.

**Validade da Certidão: 120 (cento e vinte) dias: 31/10/2023.**

A autenticidade desta certidão deverá ser confirmada no endereço:  
<http://portal.sefaz.ma.gov.br/>, clicando no item "Certidões" e em seguida em "Validação de Certidão Negativa de Dívida Ativa".

**CERTIDÃO EMITIDA GRATUITAMENTE.**

Data Impressão: 23/08/2023 09:24:35



PODER JUDICIÁRIO  
JUSTIÇA DO TRABALHO



## CERTIDÃO NEGATIVA DE DÉBITOS TRABALHISTAS

Nome: BETA CONSTRUTORA E LOCACOES LTDA (MATRIZ E FILIAIS)  
 CNPJ: 22.165.924/0001-80  
 Certidão nº: 42903768/2023  
 Expedição: 23/08/2023, às 09:10:13  
 Validade: 19/02/2024 - 180 (cento e oitenta) dias, contados da data de sua expedição.

Certifica-se que **BETA CONSTRUTORA E LOCACOES LTDA (MATRIZ E FILIAIS)**, inscrito(a) no CNPJ sob o nº **22.165.924/0001-80**, **NÃO CONSTA** como inadimplente no Banco Nacional de Devedores Trabalhistas. Certidão emitida com base nos arts. 642-A e 883-A da Consolidação das Leis do Trabalho, acrescentados pelas Leis ns.º 12.440/2011 e 13.467/2017, e no Ato 01/2022 da CGJT, de 21 de janeiro de 2022. Os dados constantes desta Certidão são de responsabilidade dos Tribunais do Trabalho.

No caso de pessoa jurídica, a Certidão atesta a empresa em relação a todos os seus estabelecimentos, agências ou filiais. A aceitação desta certidão condiciona-se à verificação de sua autenticidade no portal do Tribunal Superior do Trabalho na Internet (<http://www.tst.jus.br>). Certidão emitida gratuitamente.

### INFORMAÇÃO IMPORTANTE

Do Banco Nacional de Devedores Trabalhistas constam os dados necessários à identificação das pessoas naturais e jurídicas inadimplentes perante a Justiça do Trabalho quanto às obrigações estabelecidas em sentença condenatória transitada em julgado ou em acordos judiciais trabalhistas, inclusive no concernente aos recolhimentos previdenciários, a honorários, a custas, a emolumentos ou a recolhimentos determinados em lei; ou decorrentes de execução de acordos firmados perante o Ministério Público do Trabalho, Comissão de Conciliação Prévia ou demais títulos que, por disposição legal, contiver força executiva.

Voltar

Imprimir



## Certificado de Regularidade do FGTS - CRF

**Inscrição:** 22.165.924/0001-80  
**Razão Social:** BETA CONSTRUTORA E LOCAÇÕES EIRELI  
**Endereço:** RUA GOIÁS 1716 / CENTRO / ACAILÂNDIA / MA / 65930-000

A Caixa Econômica Federal, no uso da atribuição que lhe confere o Art. 7, da Lei 8.036, de 11 de maio de 1990, certifica que, nesta data, a empresa acima identificada encontra-se em situação regular perante o Fundo de Garantia do Tempo de Serviço - FGTS.

O presente Certificado não servirá de prova contra cobrança de quaisquer débitos referentes a contribuições e/ou encargos devidos, decorrentes das obrigações com o FGTS.

**Validade:** 20/09/2023 a 19/10/2023

**Certificação Número:** 2023092007004030867408

Informação obtida em 01/10/2023 09:50:20

A utilização deste Certificado para os fins previstos em Lei esta condicionada a verificação de autenticidade no site da Caixa:  
**[www.caixa.gov.br](http://www.caixa.gov.br)**

*[Handwritten signatures and initials in blue ink]*



**CERTIDÃO DE REGISTRO E QUITAÇÃO**  
**PESSOA JURIDICA**  
Lei Federal Nº 5194 de 24 de Dezembro de 1966

**CREA-MA**

Nº 893818/2023

Emissão: 11/09/2023

Validade: 09/03/2024

Chave: wY1a4

**Conselho Regional de Engenharia e Agronomia do Estado do Maranhão**



CERTIFICAMOS que a Empresa mencionada encontra-se registrada neste Conselho, nos Termos da Lei 5.194/66, conforme os dados impressos nesta certidão. CERTIFICAMOS, ainda, que até a presente data, a referida pessoa jurídica e seu(s) responsável(is) técnico(s) estão quites com suas anuidades e demais obrigações junto ao Conselho Regional de Engenharia e Agronomia do Maranhão - CREA-MA, estando habilitada a exercer suas atividades, circunscrita à(s) atribuição(ões) de seu(s) responsável(veis) técnico(s).

**Interessado(a)**

Empresa: BETA CONSTRUTORA E LOCAÇÕES LTDA

CNPJ: 22.165.924/0001-80

Registro: 0005446139

Categoria: Matriz

Capital Social: R\$ 1.000.000,00

Data do Capital: 14/12/2020

Faixa: 4

Objetivo Social: 4120-4/00 - CONSTRUÇÃO DE EDIFÍCIOS; 0810-0/06 - EXTRAÇÃO DE AREIA, CASCALHO OU PEDREGULHO E BENEFICIAMENTO ASSOCIADO; 0810-0/99 - EXTRAÇÃO E BRITAMENTO DE PEDRAS E OUTROS MATERIAIS PARA CONSTRUÇÃO E BENEFICIAMENTO ASSOCIADO; 2330-3/01 - FABRICAÇÃO DE ESTRUTURAS PRÉ-MOLDADAS DE CONCRETO ARMADO, EM SÉRIE E SOB ENCOMENDA; 2330-3/02 - FABRICAÇÃO DE ARTEFATOS DE CIMENTO PARA USO NA CONSTRUÇÃO; 3811-4/00 - COLETA DE RESÍDUOS NÃO-PERIGOSOS; 3812-2/00 - COLETA DE RESÍDUOS PERIGOSOS; 4211-1/01 - CONSTRUÇÃO DE RODOVIAS E FERROVIAS; 4213-8/00 - OBRAS DE URBANIZAÇÃO - RUAS, PRAÇAS E CALÇADAS; 4222-7/01 - CONSTRUÇÃO DE REDES DE ABASTECIMENTO DE ÁGUA, COLETA DE ESGOTO E CONSTRUÇÕES CORRELATAS, EXCETO OBRAS DE IRRIGAÇÃO; 4299-5/01 - CONSTRUÇÃO DE INSTALAÇÕES ESPORTIVAS E RECREATIVAS; 4311-8/02 - PREPARAÇÃO DE CANTEIRO E LIMPEZA DE TERRENO; 4313-4/00 - OBRAS DE TERRAPLENAGEM; 4321-5/00 - INSTALAÇÃO E MANUTENÇÃO ELÉTRICA; 4322-3/01 - INSTALAÇÕES HIDRÁULICAS, SANITÁRIAS E DE GÁS; 4329-1/04 - MONTAGEM E INSTALAÇÃO DE SISTEMAS E EQUIPAMENTOS DE ILUMINAÇÃO E SINALIZAÇÃO EM VIAS PÚBLICAS, PORTOS E AEROPORTOS; 4330-4/04 - SERVIÇOS DE PINTURA DE EDIFÍCIOS EM GERAL; 4399-1/03 - OBRAS DE ALVENARIA; 4741-5/00 - COMÉRCIO VAREJISTA DE TINTAS E MATERIAIS PARA PINTURA; 4742-3/00 - COMÉRCIO VAREJISTA DE CAL, AREIA, PEDRA BRITADA, TIJOLOS E TELHAS; 4744-0/99 - COMÉRCIO VAREJISTA DE MATERIAIS DE CONSTRUÇÃO EM GERAL; 4923-0/02 - SERVIÇO DE TRANSPORTE DE PASSAGEIROS - LOCAÇÃO DE AUTOMÓVEIS COM MOTORISTA; 4929-9/01 - TRANSPORTE RODOVIÁRIO COLETIVO DE PASSAGEIROS, SOB REGIME DE FRETAMENTO, MUNICIPAL; 7112-0/00 - SERVIÇOS DE ENGENHARIA; 7111-0/00 - LOCAÇÃO DE AUTOMÓVEIS SEM CONDUTOR; 7719-5/99 - LOCAÇÃO DE OUTROS MEIOS DE TRANSPORTE NÃO ESPECIFICADOS ANTERIORMENTE, SEM CONDUTOR; 7732-2/01 - ALUGUEL DE MÁQUINAS E EQUIPAMENTOS PARA CONSTRUÇÃO SEM OPERADOR, EXCETO ANDAIMES; 8111-7/00 - SERVIÇOS COMBINADOS PARA APOIO A EDIFÍCIOS, EXCETO CONDOMÍNIOS PREDIAIS; 8121-4/00 - LIMPEZA EM PRÉDIOS E EM DOMÍLIOS; 8122-2/00 - IMUNIZAÇÃO E CONTROLE DE PRAGAS URBANAS; 4322-3/02 ? INSTALAÇÃO E MANUTENÇÃO DE SISTEMAS CENTRAIS DE AR CONDICIONADO, DE VENTILAÇÃO E REFRIGERAÇÃO 4212-0/00 ? CONSTRUÇÃO DE OBRAS DE ARTE ESPECIAIS 7111-1/00 - SERVIÇOS DE ARQUITETURA

Restrições Relativas ao Objetivo Social: EMPRESA HABILITADA PARA ATUAR SOMENTE NA ÁREA DA ENGENHARIA CIVIL, NO ÂMBITO DAS ATRIBUIÇÕES DE SEU RESPONSÁVEL TÉCNICO.

Endereço Matriz: RUA GOIÁS, 1716, CENTRO, AÇAILÂNDIA, MA, 65930000

Tipo de Registro: Registro Definitivo de Empresa

Data Inicial: 16/06/2021

Data Final: Indefinido

Registro Regional: 0000544636DDMA

**Descrição**

CERTIDÃO DE REGISTRO E QUITAÇÃO PESSOA JURIDICA

**Informações / Notas**

- A capacidade técnico-profissional da empresa é comprovada pelo conjunto dos acervos técnicos dos profissionais constantes de seu quadro técnico.
- Esta certidão perderá a validade, caso ocorra qualquer alteração posterior dos elementos cadastrais nela contidos

**Última Anuidade Paga**

Ano: 2023 (6/6)

**Autos de Infração**

Nada consta

**Responsáveis Técnicos**

Profissional: RONALDO SERRA DE SOUSA

Registro: 1103564943

CPF: 238.\*\*\*.\*\*\*-49

Data Início: 20/06/2023

Data Fim: Indefinido

Data Fim de Contrato: Indefinido

Títulos do Profissional:

ENGENHEIRO CIVIL





**CERTIDÃO DE REGISTRO E QUITAÇÃO**  
**PESSOA JURIDICA**  
 Lei Federal Nº 5194 de 24 de Dezembro de 1966

**CREA-MA**

Nº 893818/2023

Emissão: 11/09/2023

Validade: 09/03/2024

Chave: wY1a4

**Conselho Regional de Engenharia e Agronomia do Estado do Maranhão**

Atribuição: ART. 7 DA RESOLUÇÃO 218, DE 29/06/73, DO CONFEA.

Tipo de Responsabilidade: RESPONSÁVEL TÉCNICO



**Sócios**

Sócio: JESSICA FERREIRA DE SOUSA

CPF: 056.\*\*\*.\*\*\*-21

Função: SÓCIA ADMINISTRADORA

*[Handwritten signatures and marks in blue ink]*





**CERTIDÃO DE REGISTRO E QUITAÇÃO  
PESSOA FÍSICA**  
Lei Federal Nº 5194 de 24 de Dezembro de 1966

**CREA-MA**

Nº 889810/2023

Emissão: 02/07/2023

Validade: 31/03/2024

Chave: y6y34

Conselho Regional de Engenharia e Agronomia do Estado do Maranhão



CERTIFICAMOS que o profissional mencionado encontra-se registrado neste Conselho, nos termos da Lei 5.194/66, de 24/12/1966, conforme os dados acima. CERTIFICAMOS, ainda, face o estabelecimento nos artigos 68 e 69 da referida Lei, que o interessado não se encontra em débito com o CREA-MA.

**Interessado(a)**

Profissional: RONALDO SERRA DE SOUSA

Registro: 1103564943

CPF: 238.\*\*\*.\*\*\*-49

Tipo de Registro: Registro Definitivo de Profissional (DIPLOMADO NO PAÍS)

Data de registro: 04/02/1997

**Título(s)**

**GRADUAÇÃO**

ENGENHEIRO CIVIL

Atribuição: ART. 7 DA RESOLUÇÃO 218, DE 29/06/73, DO CONFEA.

Instituição de Ensino: xx

**Descrição**

CERTIDÃO DE REGISTRO E QUITAÇÃO PESSOA FÍSICA

**Informações / Notas**

- A falsificação deste documento constitui-se em crime previsto no Código Penal Brasileiro, sujeitando o(a) autor(a) à respectiva ação penal.
- CERTIFICAMOS que caso ocorra(m) alteração(ões) no(s) elemento(s) contido(s) neste documento, esta Certidão perderá a sua validade para todos os efeitos.
- Esta certidão perderá a validade, caso ocorra qualquer alteração posterior dos elementos cadastrais nela contidos.
- Válido em todo território nacional.

**Última Anuidade Paga**

Ano: 2023 (3/3)

**Autos de Infração**

Nada consta

**Responsabilidades Técnicas**

Empresa: BETA CONSTRUTORA E LOCAÇÕES EIRELI

Registro: 0005446139

CNPJ: 22.165.924/0001-80

Data Inicio: 20/06/2023

Data Fim: Indefinido

Data Fim de Contrato: Indefinido

Tipo de Responsabilidade: RESPONSÁVEL TÉCNICO





Certidão de Acervo Técnico - CAT  
Resolução Nº 1025 de 30 de Outubro de 2009  
Resolução Nº 218 de 29 de Junho de 1973

**CREA-MA**



CAT COM REGISTRO DE ATESTADO  
Rubrica **804998/2018**  
Atividade concluída

**Conselho Regional de Engenharia e Agronomia do Estado do Maranhão**

CERTIFICAMOS, em cumprimento ao disposto na Resolução nº 1.025, de 30 de outubro de 2009, do Confea, que consta dos assentamentos deste Conselho Regional de Engenharia e Agronomia do Estado do Maranhão - Crea-MA, o Acervo Técnico do profissional **RONALDO SERRA DE SOUSA** referente à(s) Anotação(ões) de Responsabilidade Técnica - ART abaixo discriminada(s):

Profissional: **RONALDO SERRA DE SOUSA**  
Registro: **1103564943MA** RNP: **1103564943**  
Título profissional: ENGENHEIRO CIVIL

Número da ART: **00011035649435103910** Tipo de ART: ART Registrada em: 24/02/2015 Baixada em: 27/11/2015  
Forma de registro: INICIAL Participação técnica: INDIVIDUAL  
Empresa contratada: **C. R. DE OLIVEIRA CONSTRUCOES EIRELI-ME**

Contratante: **PREFEITURA MUNICIPAL DE ACAILANDIA** CPF/CNPJ: **07.000.268/0001-72**  
Endereço do contratante: AVENIDA SANTA LUZIA,01 Nº:  
Complemento: Bairro: PARQUE DAS NACOES  
Cidade: ACAILANDIA UF: MA CEP: 65930000  
Contrato: Celebrado em:  
Valor do contrato: R\$ 509.162,00 Tipo de contratante: PESSOA JURÍDICA  
Ação institucional: Outros  
Endereço da obra/serviço: RUA DO MEIO, QUADRA 14, LOTE 01 Nº:  
Complemento: Bairro: RESIDENCIAL ANA JULI  
Cidade: ACAILANDIA UF: MA CEP: 65930000  
Data de início: 01/12/2014 Conclusão efetiva: 01/06/2015  
Finalidade: SEM DEFINIÇÃO CPF/CNPJ: 07.000.268/0001-72  
Proprietário: PREFEITURA MUNICIPAL DE ACAILANDIA  
Atividade Técnica: **1 - ATUACAO ATIVIDADES DE A.R.T. -> #A0104 - EDIFICIOS DE MADEIRA P/ FINS ESPECIAIS 53 - EXECUCAO 432.08 M2;**

**Observações**

ART CORRESPONDENTE A EXECUCAO DE UBS (UNIDADE BASICA DE SAUDE) CONFORME PROJETOS E ESPECIFICACOES MEDIANTE CONTRATO Nº20141201-02, CONCORRENCIA Nº 008/2014 OBEDECENDO AOS PADROES TECNICOS E DAS EXIGENCIAS DESCRITAS NA PORTARIA Nº 340 DE 04 DE MARCO DE 2013

Número da ART: **00011035649435103710** Tipo de ART: ART Registrada em: 24/02/2015 Baixada em: 27/11/2015  
Forma de registro: INICIAL Participação técnica: INDIVIDUAL  
Empresa contratada: **C. R. DE OLIVEIRA CONSTRUCOES EIRELI-ME**

Contratante: **PREFEITURA MUNICIPAL DE ACAILANDIA** CPF/CNPJ: **07.000.268/0001-72**  
Endereço do contratante: AVENIDA SANTA LUZIA,01 Nº:  
Complemento: Bairro: PARQUE DAS NACOES  
Cidade: ACAILANDIA UF: MA CEP: 65930000  
Contrato: Celebrado em:  
Valor do contrato: R\$ 509.168,00 Tipo de contratante: PESSOA JURÍDICA  
Ação institucional: Outros  
Endereço da obra/serviço: RUA 20, QUADRA 161 Nº:  
Complemento: Bairro: VILA ILDEMAR SUL  
Cidade: ACAILANDIA UF: MA CEP: 65930000  
Data de início: 01/12/2014 Conclusão efetiva: 01/06/2015  
Finalidade: SEM DEFINIÇÃO CPF/CNPJ: 07.000.268/0001-72  
Proprietário: PREFEITURA MUNICIPAL DE ACAILANDIA  
Atividade Técnica: **1 - ATUACAO ATIVIDADES DE A.R.T. -> #A0109 - EDIFICIOS DE ALVENARIA P/ FINS ESPECIAIS 53 - EXECUCAO 432.08 M2;**

**Observações**

ART REFERENTE A EXECUCAO DE UBS (UNIDADE BASICA DE SAUDE) CONFORME CONTRATO N.20141201-02, CONCORRENCIA N.008/2014, OBEDECENDO AOS PADROES TECNICOS E EXIGENCIAS DESCRITAS NA PORTARIA N.340 DE 04 DE MARCO DE 2013

Número da ART: **MA20180214684** Tipo de ART: OBRA / SERVIÇO Registrada em: 05/11/2018 Baixada em: 05/11/2018  
Forma de registro: COMPLEMENTAR Participação técnica: INDIVIDUAL  
Empresa contratada: **C. R. DE OLIVEIRA CONSTRUCOES EIRELI-ME**







Certidão de Acervo Técnico - CAT  
Resolução Nº 1025 de 30 de Outubro de 2009  
Resolução Nº 218 de 29 de Junho de 1973

**CREA-MA**



CAT COM REGISTRO DE ATESTADO  
**804998/2018**  
Atividade concluída

**Conselho Regional de Engenharia e Agronomia do Estado do Maranhão**

Contratante: **PREFEITURA MUNICIPAL DE ACAILANDIA**  
Endereço do contratante: AVENIDA SANTA LUZIA,01  
Complemento:  
Cidade: ACAILANDIA

CPF/CNPJ: **07.000.268/0001-72**  
Nº:  
Bairro: PARQUE DAS NACOES  
UF: MA CEP: 65930000

Contrato:  
Valor do contrato: R\$ 509.168,00  
Ação institucional: Outros  
Endereço da obra/serviço: RUA 20, QUADRA 161  
Complemento:  
Cidade: ACAILANDIA  
Data de início: 01/12/2014 Conclusão efetiva: 03/05/2016  
Finalidade: SEM DEFINIÇÃO  
Proprietário: PREFEITURA MUNICIPAL DE ACAILANDIA

Celebrado em:  
Tipo de contratante: PESSOA JURÍDICA

Nº:  
Bairro: VILA ILDEMAR SUL  
UF: MA CEP: 65930000

CPF/CNPJ: 07.000.268/0001-72

Atividade Técnica: **1 - ATUACAO** ATIVIDADES DE A.R.T. -> #A0109 - EDIFICIOS DE ALVENARIA P/ FINS ESPECIAIS 53 - EXECUCAO 432.08 M2;

Observações

ART REFERENTE A EXECUCAO DE UBS (UNIDADE BASICA DE SAUDE) CONFORME CONTRATO N.20141201-02, CONCORRENCIA N.008/2014, OBEDECENDO AOS PADROES TECNICOS E EXIGENCIAS DESCRITAS NA PORTARIA N.340 DE 04 DE MARCO DE 2013

Número da ART: **MA20180214688**

Tipo de ART: OBRA / SERVIÇO

Registrada em: 05/11/2018

Baixada em: 05/11/2018

Forma de registro: COMPLEMENTAR

Participação técnica: INDIVIDUAL

Empresa contratada: **C. R. DE OLIVEIRA CONSTRUcoes EIRELI-ME**

Contratante: **PREFEITURA MUNICIPAL DE ACAILANDIA**  
Endereço do contratante: AVENIDA SANTA LUZIA,01  
Complemento:  
Cidade: ACAILANDIA

CPF/CNPJ: **07.000.268/0001-72**  
Nº:  
Bairro: PARQUE DAS NACOES  
UF: MA CEP: 65930000

Contrato:  
Valor do contrato: R\$ 509.162,00  
Ação institucional: Outros  
Endereço da obra/serviço: RUA DO MEIO, QUADRA 14, LOTE 01  
Complemento:  
Cidade: ACAILANDIA  
Data de início: 01/12/2014 Conclusão efetiva: 03/05/2016  
Finalidade: SEM DEFINIÇÃO  
Proprietário: PREFEITURA MUNICIPAL DE ACAILANDIA

Celebrado em:  
Tipo de contratante: PESSOA JURÍDICA

Nº:  
Bairro: RESIDENCIAL ANA JULIA  
UF: MA CEP: 65930000

CPF/CNPJ: 07.000.268/0001-72

Atividade Técnica: **1 - ATUACAO** ATIVIDADES DE A.R.T. -> #A0104 - EDIFICIOS DE MADEIRA P/ FINS ESPECIAIS 53 - EXECUCAO 432.08 M2;

Observações

ART CORRESPONDENTE A EXECUCAO DE UBS (UNIDADE BASICA DE SAUDE) CONFORME PROJETOS E ESPECIFICACOES MEDIANTE CONTRATO N°20141201-02, CONCORRENCIA N° 008/2014 OBEDECENDO AOS PADROES TECNICOS E DAS EXIGENCIAS DESCRITAS NA PORTARIA N° 340 DE 04 DE MARCO DE 2013

Informações Complementares

*(Handwritten signatures and marks in blue ink)*





Certidão de Acervo Técnico - CAT  
Resolução Nº 1025 de 30 de Outubro de 2009  
Resolução Nº 218 de 29 de Junho de 1973

CREA-MA



Conselho Regional de Engenharia e Agronomia do Estado do Maranhão

CERTIFICAMOS, finalmente, que se encontra vinculado à presente Certidão de Acervo Técnico – CAT, o atestado contendo 10 folha(s), expedido pelo contratante da obra/serviço, a quem cabe a responsabilidade pela veracidade e exatidão das informações nele constantes.

Certidão de Acervo Técnico nº 804998/2018  
05/11/2018, 13:45  
7WYW3

A Certidão de Acervo Técnico (CAT) à qual o atestado está vinculado constituirá prova da capacidade técnico-profissional da pessoa jurídica somente se o responsável técnico indicado estiver ou venha a ser integrado ao seu quadro técnico por meio de declaração entregue no momento da habilitação ou da entrega das propostas.

Certificamos que se encontra vinculado à presente CAT o atestado apresentado em cumprimento à Lei nº 8.666/93, expedido pela pessoa jurídica contratante, a quem cabe a responsabilidade pela veracidade e exatidão das informações nele constantes. É de responsabilidade deste Conselho a verificação da atividade profissional em conformidade com a Lei nº 5.194/66 e Resoluções do Conselho Federal de Engenharia e Agronomia - CONFEA.

Esta certidão perderá a validade, caso ocorra qualquer alteração posterior dos elementos cadastrais nela contidos.

Fica(m) Excluído(s), no entanto, o(s) serviço(s) cujas atribuições não competem ao(s) profissional(is) em questão.

A autenticidade desta Certidão pode ser verificada em: <https://crea-ma.sitac.com.br/publico/>, com a chave: 7WYW3

Handwritten signatures and initials in blue ink, including a large signature on the right and several smaller ones below it.





ESTADO DO MARANHÃO  
PREFEITURA MUNICIPAL DE AÇAILÂNDIA

## ATESTADO DE CAPACIDADE TÉCNICA

Atestamos para os devidos fins que a empresa **CRO CONSTRUÇÕES EIRELLI EPP**, inscrita no **CNPJ/MF nº.17.043.520/0001-84**, localizada na Avenida Bernardo Sayão, 1750 A, Centro, Açailândia – MA, tendo como responsável técnico – executor, o Engenheiro Civil, Ronaldo Serra de Sousa, CREA nº.110356494-3RN e co – responsável técnico, o Sr. Renato Rodrigues Costa, Engenheiro Civil CREA – RJ nº.871007658/D, tendo em vista, a execução da obra, assim denominada, UBS(unidade básica de saúde Ana Júlia) de propriedade do município, localizada a Rua do meio, quadra 14, lote 01, Residencial Ana Júlia, referente **contrato nº 2014.1201-01 e concorrência nº. 008/14, no valor de R\$ 509.168,52**(Quinhentos e Nove mil, Cento e Sessenta e Oito Reais e Cinquenta e Dois Centavos), objeto da licitação tipo **CONCORRÊNCIA CPL/PREFEITURA DE AÇAILÂNDIA** no ano de 2014 conforme planilha em anexo e **ART nº. 5103910**.

Atestamos ainda, que a empresa **CRO CONSTRUÇÕES EIRELLI EPP**, teve um bom desempenho, cumprindo tecnicamente os termos do contrato e demais exigências legais, sendo que a referida obra foi entregue no mês de Outubro/2016, inexistindo, portanto, fato que desabone sua idoneidade.

Açailândia (Ma), 19 de Outubro de 2016

2º Ofício

ANTÔNIO EDIVALDO DE MENDONÇA  
Secretário Municipal de Infraestrutura e Urbanismo  
Partaria nº 2571/2015

CARTÓRIO DO 2º OFÍCIO  
Rua Domingos Fieiro de Sousa, 1210 - Centro - CEP: 65000-000 - Açailândia - MA  
Tel. (91) 3349-5054 - Tabelião: Donato Garcia - Inscrição Substituto: Angelo Garcia

RECONHEÇO POR SEMELHANÇA a assinatura indicada de ANTONIO EDIVALDO DE MENDONÇA. Dou Fê. Emol: R\$ 11,00 PERC R\$ 0,35 FERJ R\$ 1,32 Total R\$ 11,33

Açailândia - MA - 03 de outubro de 2017.  
Em test. *[Assinatura]*

Misandra de Souza Oliveira - Escrevente Autorizada

VALIDO SOMENTE COM O SELO DE AUTENTICIDADE

Este documento encontra-se registrado no Conselho Regional de Engenharia e Agronomia do Estado do Maranhão, vinculado à Certidão nº 804998/2018, em 05/11/2018 emitida



Certidão nº 804998/2018  
30/01/2020, 12:42

Chave de impressão: 7WYVW3

O documento neste ato registrado foi emitido em 05/11/2018 e contém 5 folhas





**CONFEA/CREA-MA**  
Conselho Regional de Engenharia e Agronomia do Estado do Maranhão  
**ART - Anotação de Responsabilidade Técnica - Lei Federal No 6496/77**

**ATENÇÃO:** Verificar **VALIDADE** no link <https://maranhao.crea-ma.org.br/checkart>, informando a carteira do profissional e o número desta ART.

No. ART  
**00011035649435103919**



ART Facil 3.2.1

**CONTRATADO**

1 - Título(s) do Profissional <b>ENGENHEIRO CIVIL</b>	2 - Nome do Profissional <b>RONALDO SERRA DE SOUSA</b>	3 - Carteira CREA <b>1103564943XXXX</b>
4 - Endereço de Correspondência <b>RUA RIO GRANDE 980 CASA</b>	5 - Bairro <b>CENTRO</b>	6 - Cidade <b>ACAILANDIA</b>
7 - UF <b>MA</b>	8 - CEP <b>65930000</b>	9 - Telefone <b>9837381322</b>
10 - E-MAIL <b>ronaldossousa@gmail.com</b>		<b>inspacial@creama.org.br</b>

11 - Empresa Contratada  
**C. R. DE OLIVEIRA CONSTRUCOES EIRELI-ME**

12 - Registro no CREA  
**0000011894EMMA**

13 - Endereço de Correspondência  
**AVENIDA BERNARDO SAYÃO 1750**

14 - Bairro  
**CENTRO**

15 - Cidade  
**ACAILANDIA**

16 - UF  
**MA**

17 - CEP  
**65930000**

18 - Telefone  
**9935387088**

**CONTRATANTE**

19 - Contratante da Obra / Serviço  
**PREFEITURA MUNICIPAL DE ACAILANDIA**

20 - CPF / CNPJ  
**07000268000172**

21 - Endereço de Correspondência  
**AVENIDA SANTA LUZIA,01**

22 - Bairro  
**PARQUE DAS NACOES**

23 - Cidade  
**ACAILANDIA**

24 - UF  
**MA**

25 - CEP  
**65930000**

25.1 - País

26 - Telefone  
**991670284**

**DADOS DA OBRA / SERVIÇO**

27 - Proprietário da Obra / Serviço  
**PREFEITURA MUNICIPAL DE ACAILANDIA**

28 - CPF / CNPJ do Proprietário  
**07000268000172**

29 - Telefone  
**991670284**

30 - Endereço da Obra / Serviço  
**RUA DO MEIO, QUADRA 14, LOTE 01**

31 - Bairro  
**RESIDENCIAL ANA JULI**

32 - Cidade  
**ACAILANDIA**

33 - UF  
**MA**

34 - CEP  
**65930000**

35 - Tipo de ART  
{ **Calculo: Tabela CT**

36 - Participação Técnica  
**1 - Individual**

37 - Vinculada a ART

37.1 - Profissional da ART Vinculada(Carteira)  
**XXXXXXXXXXXXXXXXXXXXXXXXXXXX**

**CLASSIFICAÇÃO DA ART**

ATIVIDADE TÉCNICA	NÍVEL	DESCRIÇÃO DO TRABALHO	QUANTIDADE	UNIDADE
38 53-EXECUCAO	1-ATUACAO	A0104-EDIFICIOS DE MADEIRA P/ FINS ESPECIAIS	432,08	14-M2
39				
40				
41				
42				
43				

**44 - RESUMO DO CONTRATO**

ART CORRESPONDENTE A EXECUCAO DE UBS (UNIDADE BASICA DE SAUDE) CONFORME PROJETOS E ESPECIFICACOES MEDIANTE CONTRATO N°720141201-02, CONCORRENCIA N° 008/2014 OBEDECENDO AOS PADROES TECNICOS E DAS EXIGENCIAS DESCRITAS NA PORTARIA N° 340 DE 04 DE MARCO DE 2013

45-Valor Obra/Serviço <b>R\$ 509.162,00</b>	45.1-Período da Obra/Serviço <b>01/12/2014 Até 01/06/2015</b>	46-Entidade de Classe <b>SENGE - SIND. DOS ENGENHEIROS DO MA</b>	47-Honorários <b>R\$ 13.000,00</b>	48-Taxa a Recolher <b>R\$ 178,34</b>
--	--	---	---------------------------------------	---

**Acessibilidade:** Declaro ciência das regras de acessibilidade previstas nas normas técnicas da ABNT, na legislação específica e no Decreto nº 5.296, de 02 de dezembro de 2004, quando aplicadas às atividades profissionais acima relacionadas.

Local e Data <b>São Luis, 25 de Fevereiro de 2015</b>	Declaro como verdadeiras as informações acima
--	---



**RONALDO SERRA DE SOUSA**  
CPF - **23862459349**



**ASSINATURA DO CONTRATANTE**

Este Documento anota perante o CREA-MA, para os efeitos legais, o contrato escrito ou verbal realizado entre as partes (Lei Federal 6.496/77)

**Observações:**

<p>(1)Boleto Pagável em qualquer agência bancária, Internet ou Casas Lotéricas.</p> <p>(2)Uma via desta ART deverá permanecer no local da obra/serviço para fins de fiscalização.</p> <p>(3)Este documento somente terá validade mediante apresentação do comprovante de pagamento e validando-a através do link</p>	<p>(5)ART é um importante instrumento de valorização profissional e fiscalização do exercício legal.</p> <p>(6)Ao encerrar as atividades e/ou contrato, informar a Baixa desta ART junto ao CREA-MA.</p>
--	--

Este documento encontra-se registrado no Conselho Regional de Engenharia e Agronomia do Estado do Maranhão, vinculado à Certidão nº 804998/2018, em 05/11/2018 em

Certidão nº 804998/2018  
30/01/2020, 12:42  
Chave de Impressão: 7WYWM3

O documento neste ato registrado foi emitido em 05/11/2018 e contém 5 folhas

25/02/2015 09:07

Handwritten signatures and initials.

1 de 2

**Conselho Regional de Engenharia e Agronomia do Estado do Maranhão**  
Rua 28 de Julho, nº 214, Centro, São Luis/MA  
Tel: + 55 (98) 2106-8300 Fax: + 55 (98) 2106-8300 E-mail: faleconosco@creama.org.br

**CREA-MA**  
Conselho Regional de Engenharia e Agronomia do Estado do Maranhão

Impresso em: 30/01/2020, às 12:42.



ESTADO DO MARANHÃO  
PREFEITURA DE AÇAILÂNDIA  
PLANILHA DE PREÇOS  
UBS ANA JÚLIA  
CONCORRÊNCIA 008/2014

Priscilla Duarte Guimarães  
Eng. Civil  
CREA:286320-PA



ITEM	FONTE	CÓDIGO	DESCRIÇÃO DOS SERVIÇOS	UNID.	QUANT.	VALOR UNITARIO (R\$)	VALOR DO ITEM (R\$)	VALOR TOTAL (R\$)	%
<b>SERVIÇOS PRELIMINARES</b>									
1.1	PM		MOBILIZAÇÃO DE PESSOAL E EQUIPAMENTOS	Vb	2,00	R\$ 400,00	R\$ 800,00	R\$ 24.700,06	4,85%
1.2	SINAPI	85422	PREPARO MANUAL DE TERRENO S/ RASPAGEM SUPERFICIAL	m²	1600,00	R\$ 3,40	R\$ 5.440,00		0,19%
1.3	SINAPI	74210/001	BARRAÇÃO DE OBRA EM CHAPA DE MADEIRA COMPENSADA COM BANHEIRO, COBERTURA EM FIBROCIMENTO 4 MM, INCLUSO INSTALAÇÕES HIDRO-SANITÁRIAS E ELÉTRICAS	m²	15,00	R\$ 301,48	R\$ 4.522,20		0,89%
1.4	SINAPI	74209/001	PLACA DE OBRA EM CHAPA DE AÇO GALVANIZADO	m²	6,00	R\$ 316,85	R\$ 1.913,10		0,38%
1.5	SINAPI	74220/001	TAPUME DE CHAPA DE MADEIRA COMPENSADA, E=8MM, COM PINTURA A CAL	m	100,00	R\$ 40,88	R\$ 6.508,80		1,28%
1.6	SINAPI	73992/001	LOGAÇÃO CONVENCIONAL DE OBRA, ATRAVES DE GABARITO DE TABUAS CORRIDAS PONTALETADAS A CADA 1,50M, SEM REAPROVEITAMENTO	m²	625,00	R\$ 8,57	R\$ 5.358,25		1,05%
2			<b>MOVIMENTO DE TERRA</b>					R\$ 8.834,82	1,74%
2.1	SINAPI	73447	ATERRO APLIADO (MANUAL) EM CAMADAS DE 20 CM COM MATERIAL DE EMPRESTIMO	m³	99,75	R\$ 78,59	R\$ 7.839,35		1,54%
2.2	SINAPI	55835	ESCOVAÇÃO MANUAL DE VALAS H <= 1,50 M	m³	58,50	R\$ 16,99	R\$ 995,27	R\$ 98.423,17	0,20%
3			<b>INFRAESTRUTURA E SUPERESTRUTURA</b>						17,87%
3.1	SINAPI	74053/001	ALCANTARAL EM PEDRA ARGAMASSADA ATÉ O NÍVEL NAT. DO TERRENO	m³	41,58	R\$ 388,51	R\$ 14.908,85		2,93%
3.2	SINAPI	73987/001	BALDRAME DE REGULARIZAÇÃO EM ALVENARIA DE TIJOLO CERÂMICO FURADO 10X20X20CM, 1 VEZ	m²	103,95	R\$ 64,70	R\$ 6.731,80		1,32%
3.3	SINAPI	73907/005	LASTRO DE CONCRETO TRACO 1:3:5, ESPESSURA 8CM, PREPARO MECÂNICO	m²	432,50	R\$ 38,96	R\$ 16.850,20		3,31%
3.4	SINAPI	74138/005	CONCRETO ESTRUTURAL FCK=35MPa, VIRADO EM BETONEIRA E OU BOMBADO, NA OBRA, INCLUI LANÇAMENTO E ADENSAMENTO (VIGAS DE FUNDAÇÃO, SAPATAS, VIGAS FORMA PARA ESTRUTURAS DE CONCRETO (PILAR, VIGA E LAJE) EM CHAPA DE MADEIRA COMPENSADA RESINADA, DE 1,10 X 2,20, ESPESSURA = 12 MM, 02 UTILIZACOES)	m³	36,10	R\$ 502,94	R\$ 18.156,13		3,57%
3.5	SINAPI	84214	(FABRICAÇÃO, MONTAGEM E DESMONTAGEM)						3,50%
3.6	SINAPI	73942/002	ARMADURA DE AÇO CA-50 DIAM. 3,4 A 8,0MM - FORNECIMENTO /	KG	320,97	R\$ 7,50	R\$ 2.407,28		0,47%
3.7	SINAPI	74254/002	ARMADURA DE AÇO CA-50, DIAM. 6,3 (1/4) A 12,5MM (1/2) - FORNECIMENTO/ CORTE (PERDA DE 10%) / DOBRA / PAREDES E PAINÉIS	KG	1642,87	R\$ 7,03	R\$ 11.549,38		2,27%
4			<b>ALVENARIA EM TIJOLO CERÂMICO FURADO 10X20X20CM, 1/2 VEZ, ASSENTADO EM ARGAMASSA TRACO 1:4 (CIMENTO E AREIA) = 1CM</b>					R\$ 39.673,40	7,79%
4.1	SINAPI	73935/001	ALVENARIA EM TIJOLO CERÂMICO FURADO 10X20X20CM, 1/2 VEZ, ASSENTADO EM ARGAMASSA TRACO 1:4 (CIMENTO E AREIA) = 1CM	m³	1080,33	R\$ 36,42	R\$ 39.673,40		7,79%
5			<b>COBERTURA</b>					R\$ 77.869,68	16,29%
5.1	SINAPI	73938/002	COBERTURA EM TELHA CERÂMICA TIPO PLAN, INCLUSIVE BERIBICA	m²	429,73	R\$ 51,67	R\$ 22.204,15		4,36%
5.2	SINAPI	73931/003	ESTRUTURA EM MADEIRA APARELHADA, PARA TELHA CERÂMICA, APOIADA EM PAREDE	m²	429,73	R\$ 69,06	R\$ 29.685,75		5,83%
5.3	SINAPI	0958	CUMEIRA COM TELHA CERÂMICA EMBOCADA COM ARGAMASSA TRACO 1:4 (CIMENTO E AREIA)	m	36,40	R\$ 15,29	R\$ 556,96		0,11%
5.4	SINAPI	8225	CALHA EM CHAPA DE AÇO GALVANIZADO NUMERO 24, DESENVOLVIMENTO DE 50CM	m²	19,40	R\$ 42,40	R\$ 822,56		0,16%
5.5	SINAPI	72109	IMPERMEABILIZAÇÃO CALHAS AJES DESCOBERTA C/3 DEMÃOS VEDAPREN PRETO	und	28,96	R\$ 25,39	R\$ 735,29		0,14%
5.6	SINAPI	73792/001	FORRO EM PLACAS PRE-MOLDADAS DE GESSO LISO, BISO TADO 60X90CM COM ESPESSURA CENTRAL 1,2CM E NAS BORDAS 3,0CM, INCLUSO FIXAÇÃO COM ARAME E ESTRUTURA DE MADEIRA	m²	432,50	R\$ 55,18	R\$ 23.869,35		4,69%
6			<b>REVESTIMENTO</b>					R\$ 52.785,03	10,37%
6.1	SINAPI	73928/001	CHAPISCO TRACO 1:4 (CIMENTO E AREIA MEDIA), ESPESSURA 0,5CM, PREPARO MANUAL DA ARGAMASSA	m²	2.178,86	R\$ 4,28	R\$ 9.281,09		1,82%
6.2	SINAPI	73927/009	EMBOCO TRACO 1:8 (CIMENTO E AREIA MEDIA), ESPESSURA 2,0CM, PREPARO MANUAL DA ARGAMASSA	m²	57,30	R\$ 19,38	R\$ 1.109,33		0,22%
6.3	SINAPI	73927/008	REBOCO PAULISTA (MASSA UNICA) TRACO 1:6 (CIMENTO E AREIA MEDIA)	m²	2.121,36	R\$ 17,09	R\$ 36.254,04		7,12%
6.4	SINAPI	73912/002	REVESTIMENTO CERÂMICO PARA PAREDE, DIMENSÕES 20x20 CM, PEI-1, 1ª LINHA, PADRÃO ALTO, APLICADO COM ARGAMASSA INDUSTRIALIZADA AC-1, REJUNTADO	m²	57,30	R\$ 31,54	R\$ 1.807,24		0,35%
6.5	SINAPI	73985/001	RODAPE EM CERÂMICA ESMALTADA LINHA POPULAR PEI-1, ASSENTADA COM ARGAMASSA FABRICADA NO LOCAL, COM REJUNTAMENTO EM CIMENTO BRANCO	m	432,9	R\$ 10,01	R\$ 4.333,33		0,85%
7			<b>PAVIMENTAÇÃO</b>					R\$ 37.376,68	7,34%
7.1	SINAPI	73919/002	CONTRAPISO/LASTRO CONCRETO 1:3:6 S/BETONEIRA E=5CM	m²	432,08	R\$ 30,77	R\$ 13.295,10		2,61%
7.2	SINAPI	73992/002	EXECUÇÃO DE GALGADA DE PROTEÇÃO EM CONCRETO 1:3:5 (FCK=12 MPa)	m²	94,26	R\$ 36,18	R\$ 3.410,33		0,67%
7.3	SINAPI	73829/001	PISO EM CERÂMICA ESMALTADA 1ª PEI-V 30X30CM, PADRÃO ALTO, ASSENTADA COM ARGAMASSA COLANTE, REJUNTE C/ CIMENTO BRANCO	m²	398,73	R\$ 51,84	R\$ 20.670,16		4,05%
8			<b>INSTALAÇÕES ELÉTRICAS/TELEFONICAS/CAMPAINHA/TV</b>					R\$ 20.764,68	4,08%
8.1	SINAPI	73953/006	LUMINÁRIA TIPO CALHA, DE SOBRE POR, COM REATOR DE PARTIDA RÁPIDA E LÂMPADA FLUORESCENTE 2X40W, COMPLETA, FORNECIMENTO E INSTALAÇÃO	und	15	R\$ 101,45	R\$ 1.521,75		0,30%
8.2	PM		LÂMPADA FLUORESCENTE COMPACTA DE 15 A 45w	und	45	R\$ 48,00	R\$ 2.160,00		0,42%
8.3	SINAPI	60069	HASTE COPPERWELD 5/8 X 3,0M COM CONECTOR	und	7	R\$ 38,45	R\$ 269,15		0,05%
8.4	SINAPI	74054/002	PONTO DE TOMADA EQUIVALENTE 2 VARAS ELETRODUTO PVC RIGIDO DE 1/2" 12M DE FIO 2,5MM2 CAIXAS CONEXÕES TOMADA DE EMBUTIR COM PLACA, INCLUSIVE ABERTURA	und	74	R\$ 90,12	R\$ 6.668,68		1,31%
8.5	SINAPI	74054/001	FECHAMENTO DE RANCHO EM ALVENARIA	und	60	R\$ 105,31	R\$ 6.318,60		1,24%
8.6	SINAPI	74054/003	PONTO DE LUZ (CAIXA, ELETRODUTO, FIOS E INTERRUPTOR)	und	16	R\$ 181,83	R\$ 2.909,28		0,51%
8.7	PM		PONTO DE TOMADA PARA AR CONDICIONADO (CAIXA, ELETRODUTO, FIOS E TOMADA)	und	1	R\$ 57,60	R\$ 57,60		0,01%
8.8	PM		PONTO DE TOMADA PARA LÓGICA, COM TOMADA EM CAIXA DE PVC COM PLACA, ELETRODUTO DE PVC RIGIDO E FAÇAÇÃO ATÉ A CAIXA DE DISTRIBUIÇÃO	und	1	R\$ 66,00	R\$ 66,00		0,01%
8.9	SINAPI	72337	PONTO DE TOMADA PARA TV	und	1	R\$ 18,52	R\$ 18,52		0,00%
8.9	SINAPI	72337	TELEBRAS - FORNECIMENTO E INSTALAÇÃO	PT	1	R\$ 18,52	R\$ 18,52		0,00%

Este documento encontra-se registrado no Conselho Regional de Engenharia e Agronomia do Estado do Maranhão, vinculado à Certidão nº 804998/2018, em 05/11/2018



Certidão nº 804998/2018  
30/01/2020, 12:42

Chave de Impressão: 7WYVW3  
O documento neste ato registrado foi emitido em 05/11/2018 e contém 5 folhas





ESTADO DO MARANHÃO  
PREFEITURA DE AÇAILÂNDIA  
PLANILHA DE PREÇOS  
LÍBIS ANA JULIA  
CONCORRÊNCIA 008/2014

Priscilla Duarte  
Eng. Civil  
CREA-MA 56320-PA



ITEM	FONTE	CÓDIGO	DESCRIÇÃO DOS SERVIÇOS	UNID.	QUANT.	VALOR UNITÁRIO (R\$)	VALOR DO ITEM (R\$)	VALOR TOTAL (R\$)	%
8.10	SINAPI	73781/004	QUADRO DE CARGA E FORÇA - CAIXA DE MEDIÇÃO PADRÃO CONCESSIONÁRIA LOCAL ALTA TENSÃO-FORNECIMENTO E INSTALAÇÃO	und	1	R\$ 459,48	R\$ 459,48		0,09%
8.11	SINAPI	74131/004	QUADRO DE DISTRIBUIÇÃO DE ENERGIA EM CHAPA METÁLICA, DE EMBOTIR, COM PORTA, PARA 18 DISJUNTORES TERMOMAGNÉTICOS MONOPOLARES, SEM DISPOSITIVO PARA CHAVE GERAL, COM BARRAMENTO TRIFÁSICO E NEUTRO, FORNECIMENTO E INSTALAÇÃO	und	1	R\$ 268,51	R\$ 268,51		0,05%
8.12	SINAPI	74130/001	DISJUNTOR TERMOMAGNÉTICO MONOPOLAR 11 A, 30A 240V, FORNECIMENTO E INSTALAÇÃO	und	23	R\$ 11,04	R\$ 272,32		0,05%
8.13	SINAPI	74130/005	DISJUNTOR TERMOMAGNÉTICO TRIPOLAR PADRÃO NEMA (AMERICANO) 80 A 100A 24	und	1	R\$ 99,79	R\$ 99,79		0,02%
9			INSTALAÇÕES HIDRAULICAS					R\$ 16.569,33	3,26%
9.1	SINAPI	73959/002	PONTO DE ÁGUA FRIA PVC - MEDIA 5,00M DE TUBO DE PVC ROSCAVEL ÁGUA FRIA 3/4" E 2 JOELHOS DE PVC ROSCAVEL 90 GRAUS ÁGUA FRIA 3/4" - FORNECIMENTO E INSTALAÇÃO ENGATE OU RABICHO FLEXÍVEL PLÁSTICO (PVC OU ABS) BRANCO 1/2" X 30CM	pt	29,00	R\$ 88,33	R\$ 1.981,57		0,39%
9.2	SINAPI	8141	TORNEIRA COM FILTRO BICA MÓVEL FORUSI COM FURO NA TORNEIRA CROMADA 12" OU 3/4" PARA LAVATORIO, PADRÃO POPULAR, COM ENGATE FLEXÍVEL PLÁSTICO 1/2"X30CM	und	20,00	R\$ 3,11	R\$ 62,20		0,01%
9.3	SINAPI	73949/007	TORNEIRA CROMADA TUBO MÓVEL DE PAREDE 12" OU 3/4" PARA PIA DE COZINHA, PADRÃO MÍDIO - FORNECIMENTO E PAPELEIRA - FORNECIMENTO E INSTALAÇÃO	und	1,00	R\$ 232,13	R\$ 232,13		0,05%
9.4	SINAPI	73949/009	TORNEIRA CROMADA TUBO MÓVEL DE PAREDE 12" OU 3/4" PARA PIA DE COZINHA, PADRÃO MÍDIO - FORNECIMENTO E PAPELEIRA - FORNECIMENTO E INSTALAÇÃO	und	13,00	R\$ 53,48	R\$ 695,24		0,14%
9.5	SINAPI	73949/004	TORNEIRA CROMADA TUBO MÓVEL DE PAREDE 12" OU 3/4" PARA PIA DE COZINHA, PADRÃO MÍDIO - FORNECIMENTO E PAPELEIRA - FORNECIMENTO E INSTALAÇÃO	und	6,00	R\$ 139,45	R\$ 836,70		0,18%
9.6	SINAPI	6004	TORNEIRA CROMADA TUBO MÓVEL DE PAREDE 12" OU 3/4" PARA PIA DE COZINHA, PADRÃO MÍDIO - FORNECIMENTO E PAPELEIRA - FORNECIMENTO E INSTALAÇÃO	und	7,00	R\$ 38,76	R\$ 271,32		0,05%
9.7	SINAPI	74058/002	TORNEIRA DE BOIA VAZÃO TOTAL 3/4 COM BALÃO PLÁSTICO - FORNECIMENTO	und	1,00	R\$ 57,12	R\$ 57,12		0,01%
9.8	SINAPI	74146/001	TANQUE LOUCA BRANCO SEM COLUNA, COMPLETO INCLUSIVE TORNEIRA METÁLICA	und	1,00	R\$ 202,21	R\$ 202,21		0,05%
9.9	SINAPI	88061	CHUVEIRO PLÁSTICO BRANCO SIMPLES - FORNECIMENTO E INSTALAÇÃO	und	3,00	R\$ 13,75	R\$ 41,25		0,01%
9.10	SINAPI	74092/001	AUTOMÁTICO DE BOIA SUPERIOR 10A/250V - FORNECIMENTO E INSTALAÇÃO	und	1,00	R\$ 64,46	R\$ 64,46		0,01%
9.11	SINAPI	75051/001	TUBO DE PVC SOLDÁVEL, SEM CONEXÕES 32MM - FORNECIMENTO E INSTALAÇÃO	und	8,30	R\$ 7,92	R\$ 65,74		0,01%
9.12	SINAPI	75030/001	TUBO PVC SOLDÁVEL ÁGUA FRIA DN 25MM, INCLUSIVE CONEXÕES - FORNECIMENTO E INSTALAÇÃO (3/4")	ml	124,80	R\$ 13,86	R\$ 1.729,73		0,34%
9.13	SINAPI	75030/004	TUBO PVC SOLDÁVEL ÁGUA FRIA DN 50MM, INCLUSIVE CONEXÕES - FORNECIMENTO E INSTALAÇÃO	ml	39,50	R\$ 29,15	R\$ 1.151,43		0,23%
9.14	SINAPI	74049/001	MARMORE BRANCO POLIDO PARA BANCADA (TAMPO) E 3CM LARGURA 50CM ENGASTADA NA PAREDE - FORNECIMENTO E INSTALAÇÃO (PRATELEIRAS DML E ALMOXARIFADO)	ml	7,30	R\$ 202,25	R\$ 1.476,43		0,29%
9.15	SINAPI	73011/001	CUBA ACO INOXÍVEL 40,0X34,0X11,5 CM, COM SIFÃO EM METAL CROMADO 1 1/2"X1 1/2", VALVULA EM METAL CROMADO TIPO AMERICANA 3 1/2"X1 1/2" PARA PIA - FORNECIMENTO E INSTALAÇÃO	und	3,00	R\$ 200,75	R\$ 602,25		0,12%
9.16			CUBA DE EMBUTIR, EM LOUCA, TIPO OVAL BRANCA, SEM COMPLEMENTOS, PADRÃO MÍDIO	und	3,00	R\$ 85,00	R\$ 257,40		0,05%
9.17	SINAPI	74135/001	BANCADA (TAMPO) MARMORE BRANCO NACIONAL E = 3CM, LARGURA 50CM, POLIDO COM FURO PARA CUBA - FORNECIMENTO E INSTALAÇÃO	m²	8,85	R\$ 197,60	R\$ 1.750,50		0,27%
9.18	SINAPI	73947/012	PORTA SABONETE LÍQUIDO E FORNECIMENTO	und	13,00	R\$ 20,36	R\$ 264,68		0,05%
9.19	SINAPI	73683	REGISTRO DE PRESSÃO COM CANO PL. Ø 25MM (1") - FORNECIMENTO E INSTALAÇÃO	und	19,00	R\$ 82,55	R\$ 1.568,45		0,31%
9.20	SINAPI	74180/001	REGISTRO GAVETA 2 1/2" BRUTO LATÃO - FORNECIMENTO E INSTALAÇÃO	und	1,00	R\$ 237,11	R\$ 237,11		0,05%
9.21	SINAPI	0009	LAVATORIO EM LOUCA BRANCA, SEM COLUNA PADRÃO POPULAR, COM TORNEIRA CROMADA POPULAR, SIFÃO VALVULA E ENGATE PLÁSTICO	und	6,00	R\$ 164,22	R\$ 985,32		0,19%
9.22	SINAPI	74050/001	PIAÇÃO INOXÍVEL 120X90CM COM 1 CUBA - FORNECIMENTO E INSTALAÇÃO	und	7,00	R\$ 156,71	R\$ 1.096,97		0,22%
9.23	SINAPI	73735/001	CAIXA D'ÁGUA FIBRA DE VIDRO 1000 L INSTALADA	und	2,00	R\$ 640,04	R\$ 1.280,08		0,25%
10			INSTALAÇÕES SANITÁRIAS					R\$ 26.465,97	4,02%
10.1	SINAPI	73958/001	PONTO SANITÁRIO PVC	pt	29,00	R\$ 82,07	R\$ 2.380,03		0,47%
10.2	SINAPI	74165/002	TUBO PVC ESGOTO PREDIAL DN 50MM, INCLUSIVE CONEXÕES - FORNECIMENTO E INSTALAÇÃO	ml	91,30	R\$ 28,21	R\$ 2.592,97		0,47%
10.3	SINAPI	74165/004	TUBO PVC ESGOTO SÉRIE R DN 100MM, JUNTA SOLDADA - FORNECIMENTO E INSTALAÇÃO	ml	179,50	R\$ 38,20	R\$ 6.856,90		1,35%
10.4	SINAPI	74193/001	VASSO SANITÁRIO LOUCA BRANCA CAIXA DESCARGA ACO PLADA 35X85X35CM INCL ASSENTO PLÁSTICO E RABICHO CROMADO	und	8,00	R\$ 352,26	R\$ 2.818,08		0,55%
10.5	SINAPI	74230/001	ASSENTO PARA VASSO SANITÁRIO DE PLÁSTICO PADRÃO POPULAR - FORNECIMENTO E INSTALAÇÃO	und	8,00	R\$ 22,73	R\$ 181,84		0,04%
10.6	SINAPI	PM	CAIXA SIFONADA EM PVC 100X100X50MM SIMPLES - FORNECIMENTO E INSTALAÇÃO	und	17,00	R\$ 35,33	R\$ 600,61		0,12%
10.7	SINAPI	72685	RAIO SIFONADO DE PVC 100X100MM SIMPLES - FORNECIMENTO E INSTALAÇÃO	und	7,00	R\$ 19,69	R\$ 137,83		0,03%
10.8	SINAPI	74051/001	CAIXA DE GORDURA DUPLA EM CONCRETO PRÉ-MOLDADO DN 80MM TAMPA - FORNECIMENTO E INSTALAÇÃO	und	1,00	R\$ 144,78	R\$ 144,78		0,03%
10.9	SINAPI	74104/001	CAIXA DE INSPEÇÃO EM ALVENARIA DE TIPO MACIÇO 600X900CM, REVESTIDA INTERNAMENTE COM BARRA LISA (CIMENTO E AREIA, TRAÇO 1:4) E 2:0CM, COM TAMPA PRÉ-MOLDADA DE CONCRETO E FUNDO DE CONCRETO 15MPA TIPO C - ESCAVAÇÃO E CONFECÇÃO	Vb	13,00	R\$ 149,58	R\$ 1.944,54		0,38%
10.10	SINAPI	74197/001	FOSSE SÉPTICA EM ALVENARIA DE TIPO CERÂMICO DIMENSÕES EXTERNAS 1,90X1,10X1,40M, 1.500 LITROS, REVESTIDA INTERNAMENTE COM BARRA LISA, COM TAMPA EM CONCRETO ARMADO COM ESPESURA 8CM	und	1,00	R\$ 1.157,76	R\$ 1.157,76		0,23%
10.11	SINAPI	74163/002	SUMIDOURO EM ALVENARIA DE TIPO CERÂMICO MACIÇO DIÂMETRO 1,40M E ALTURA 5,00M, COM TAMPA EM CONCRETO ARMADO DIÂMETRO 1,60M E ESPESURA 10CM, PONTOS DE ÁGUA/ESGOTO	und	1,00	R\$ 1.850,33	R\$ 1.850,33		0,36%
11			PINTURA					R\$ 81.324,04	12,64%
11.1	SINAPI	74134/002	EMASSAMENTO COM MASSA ACRÍLICA PARA AMBIENTES INTERNOS/EXTERNOS, DUAS DEMÃOIS	m²	2121,38	R\$ 11,84	24.922,63		4,05%

Este documento encontra-se registrado no Conselho Regional de Engenharia e Agronomia do Estado do Maranhão, vinculado à Certidão nº 804998/2018, em 05/11/2018



Certidão nº 804998/2018  
30/01/2020, 12:42  
Chave de Impressão: 7WYVW3

O documento neste ato registrado foi emitido em 05/11/2018 e contém 5 folhas





ESTADO DO MARANHÃO  
PREFEITURA DE AÇAILÂNDIA  
PLANILHA DE PREÇOS  
UBS ANA JÚLIA  
CONCORRÊNCIA 008/2014

ITEM	FONTE	CÓDIGO	DESCRIÇÃO DOS SERVIÇOS	UNID.	QUANT.	VALOR UNITÁRIO (R\$)	VALOR DO ITEM (R\$)	VALOR TOTAL (R\$)	%
11.2	SINAPI	73954/001	PINTURA LATEX ACRÍLICA FOSCO AMBIENTES INTERIOSEXTERNOS DUAS DEMÃOIS, INCLUSIVE SELADOR	m²	2121,36	R\$ 12,43	26.365,25		5,18%
11.3	SINAPI	73955/002	EMASSAMENTO COM MASSA LATEX PVA EM FORRO DE GESSO	m²	432,50	R\$ 7,80	3.373,50		0,66%
11.4	SINAPI	79495/001	PINTURA COM TINTA LATEX PVA EM FORRO DE GESSO	m²	432,50	R\$ 7,54	3.261,05		0,64%
11.5	SINAPI	6067	PINTURA ESMALTE BRILHANTE (2 DEMÃOIS) SOBRE SUPERFÍCIE METÁLICA, INCLUSIVE PROTEÇÃO COM ZARCO (1 DEMÃO)	m²	91,18	R\$ 23,74	2.164,61		0,43%
11.6	SINAPI	74065/002	PINTURA COM TINTA ESMALTE EM ESQUADRIAS DE MADEIRA/FERRO COM DUAS DEMÃOIS SEM MASSA CORRIDA, INCLUSIVE SELADORA E ZARCO	m²	113,82	R\$ 12,88	1.466,00		0,29%
12			ESQUADRIAS E FERRAGENS						
12.1	SINAPI	73933/002	PORTA DE FERRO, DE CORRER, TIPO CHAPA LISA, COM GUARNICOES, COM 02 FOLHAS PARA VIDRO	m²	6,30	R\$ 299,21	R\$ 1.885,02	R\$ 48.490,33	13,98%
12.2	SINAPI	74071/002	PORTA DE VIDRO TEMPERADO DE CORRER, 1,00X2,10M, ESPESSURA 10MM, INCLUSIVE ACESSÓRIOS	und	1,00	R\$ 1.823,35	R\$ 1.823,35		0,37%
12.3	SINAPI	73910/001	PORTA DE MADEIRA COMPENSADA LISA PARA PINTURA, 70 X 210 X 3,5CM, INCLUSO ADUELA 2A, ALIZAR 2A E DOBRADIÇA	und	2,00	R\$ 344,40	R\$ 688,80		0,36%
12.4	SINAPI	73933/002	PORTA DE FERRO, DE ABRIR, TIPO CHAPA LISA, COM GUARNICOES, 80X210 PARA DEPÓSITO DE LIXO	m²	6,72	R\$ 259,21	R\$ 2.010,69		0,14%
12.5	SINAPI	73910/005	PORTA DE MADEIRA COMPENSADA LISA PARA PINTURA, 80X210X3,5CM, INCLUSO ADUELA 2A, ALIZAR 2A E DOBRADICAS	und	10,00	R\$ 352,36	R\$ 3.523,60		0,39%
12.6	SINAPI	73910/010	PORTA DE MADEIRA COMPENSADA LISA PARA PINTURA, 90X210X3,5CM, INCLUSO ADUELA 2A, ALIZAR 2A E DOBRADIÇAS	m²	19,00	R\$ 380,80	R\$ 7.226,20		0,69%
12.7	SINAPI	6126	JANELA DE CORRER EM CHAPA DE AÇO, COM 02 FOLHAS PARA VIDRO	m²	35,57	R\$ 353,08	R\$ 12.559,06		1,38%
12.8	SINAPI	72119	VIDRO TEMPERADO INCOLOR, ESPESSURA 8MM, FORNECIMENTO E INSTALACAO, INCLUSIVE MASSA PARA VEDAÇÃO	m²	64,89	R\$ 161,39	R\$ 10.439,67		2,47%
12.9	SINAPI	6104	JANELA BASCULANTE EM CHAPA DE AÇO	m²	16,30	R\$ 260,42	R\$ 4.233,85		2,05%
12.10	SINAPI	74070/004	FECHADURA DE EMBUTIR COMPLETA, PARA PORTAS INTERNAS, PADRAO DE ACABAMENTO MEDIO	und	31,00	R\$ 107,10	R\$ 3.320,10		0,93%
12.11	SINAPI	84678	PORTA DE BANHEIRO COM ROSETA DE LATÃO CROMADO SEM FECHADURA E MACANETA	und	3,00	R\$ 86,39	R\$ 259,17		0,65%
12.12	SINAPI	84680	FECHADURA BICO DE PAPAGAIO PARA PORTA DE CORRER INTERNA, CHAVE BIPARTIDA, ACABAMENTO PADRAO MEDIO	und	2,00	R\$ 110,41	R\$ 220,82		0,05%
13			SERVIÇOS ESPECIAIS						
13.1	SINAPI	72105	PINTURA DE LETREIRO E LOGOTIPO DO MUNICÍPIO	Vb	2,00	R\$ 300,00	R\$ 600,00	R\$ 11.301,76	2,22%
13.2	SINAPI	75029/001	PONTO DE LUZ DE EMERGENCIA DE 40W FORNRCIMENTO E INSTALACAO, INCLUSIVE LUMINÁRIA COM 30 LEDS E BATERIA LITHIUM E TOMADA	und	11,00	R\$ 204,00	R\$ 2.904,00		0,12%
13.3	SINAPI	72539	BALCÃO DE GRANITO DA RECEPÇÃO	m²	2,90	R\$ 118,93	R\$ 344,90		0,57%
13.4	SINAPI	72884	EXTINTOR INCENDIO TP PO QUIMICO 6KG - FORNECIMENTO E INSTALACAO	und	7,00	R\$ 214,85	R\$ 1.503,95		0,30%
13.5	PM		EXTINTOR DE CO2 8KG - FORNECIMENTO E INSTALACAO		7,00	R\$ 874,85	R\$ 4.722,55		0,93%
13.6	PM		MARCAÇÃO E SINALIZAÇÃO DE EMERGENCIA		1,00	R\$ 1.056,00	R\$ 1.056,00		0,21%
13.7	SINAPI	6275	ESPELHO CRISTAL ESPESSURA 4MM, COM MOLDEIRA DE MADEIRA (BANH * FEM)	Vb	0,50	R\$ 340,73	R\$ 170,37		0,03%
14			LIMPEZA FINAL DE OBRA					R\$ 601,18	0,12%
14.1	SINAPI	73861/020	LIMPEZA GERAL DA OBRA	m²	432,50	R\$ 1,39	601,18		0,12%
							<b>TOTAL GERAL:</b>	<b>509.168,52</b>	<b>100,00%</b>

Este documento encontra-se registrado no Conselho Regional de Engenharia e Agronomia do Estado do Maranhão, vinculado à Certidão nº 804998/2018, em 05/11/2018 em



*Priscilla Duarte Guimarães*  
Priscilla Duarte Guimarães  
Eng. Civil  
CREA:28632D-PA

Certidão nº 804998/2018  
30/01/2020, 12:42

Chave de impressão: 7WYW3

O documento neste ato registrado foi emitido em 05/11/2018 e contém 5 folhas





ESTADO DO MARANHÃO  
PREFEITURA MUNICIPAL DE AÇAILÂNDIA



## ATESTADO DE CAPACIDADE TÉCNICA

Atestamos para os devidos fins que a empresa **CRO CONSTRUÇÕES EIRELLI EPP**, inscrita no **CNPJ/MF nº.17.043.520/0001-84**, localizada na Avenida Bernardo Sayão, 1750 A, Centro, Açailândia – MA, tendo como responsável técnico – executor, o Engenheiro Civil, Ronaldo Serra de Sousa, CREA nº.110356494-3RN e co – responsável técnico, o Sr. Renato Rodrigues Costa, Engenheiro Civil CREA – RJ nº.871007658/D, tendo em vista, a execução da obra, assim denominada, UBS(unidade básica de saúde Vila Ildemar Sul) de propriedade do município, localizada a Rua 20, Quadra 161, Bairro Vila Ildemar, referente **contrato nº 2014.1201-01 e concorrência nº. 008/14, no valor de R\$ 509.168,52**(Quinhentos e Nove mil, Cento e Sessenta e Oito Reais e Cinquenta e Dois Centavos), objeto da licitação tipo **CONCORRÊNCIA CPL/PREFEITURA DE AÇAILÂNDIA** no ano de 2014 conforme planilha em anexo e **ART nº. 5103710**.

Atestamos ainda, que a empresa **CRO CONSTRUÇÕES EIRELI EPP**, teve um bom desempenho, cumprindo tecnicamente os termos do contrato e demais exigências legais, sendo que a referida obra foi entregue no mês de Outubro/2016, inexistindo, portanto, fato que desabone sua idoneidade.

Açailândia (Ma), 19 de Outubro de 2016



*Antonio Edvaldo de Mendonça*  
ANTONIO EDVALDO DE MENDONÇA  
Secretário Municipal de  
Infraestrutura e Urbanismo  
Portaria nº 2571/2015

Cartório do 2º Ofício  
Rua Dr. Manoel de Souza, 1218 - Centro - CEP 65021-000 - Açailândia - MA  
Tel: 099-3531-2055 - Taboão, Livraria, Galeria - Taboão São João - Açailândia - MA

RECONHECIMENTO POR SEMELHANÇA à assinatura indicada de ANTONIO EDVALDO DE MENDONÇA. Dou Fe. Emol: R\$ 11,00 PERC R\$ 0,33 PERJ R\$ 1,32 Total R\$ 11,33

Açailândia - MA, 05 de outubro de 2017.  
Em test. da verdade.  
*Eliandra de Souza Oliveira*  
Eliandra de Souza Oliveira - Escrivente Autorizada

UNICO DOMINANTE COM O SELLO DE AUTENTICIDADE

Este documento encontra-se registrado no Conselho Regional de Engenharia e Agronomia do Estado do Maranhão, vinculado à Certidão nº 804998/2018, em 05/11/2018 emitida



Certidão nº 804998/2018  
30/01/2020, 12:42

Chave de Impressão: 7WYW3

O documento neste ato registrado foi emitido em 05/11/2018 e contém 5 folhas









**CONFEA/CREA-MA**  
Conselho Regional de Engenharia e Agronomia do Estado do Maranhão  
**ART - Anotação de Responsabilidade Técnica - Lei Federal No 6496/77**

**ATENÇÃO:** Verificar **VALIDADE** no link <https://maranhao.crea-rn.org.br/checkart>, informando a carteira do profissional e o número desta ART.

**No. ART**

**00011035649435103710**



**ART Facil 3.2.1**

**CONTRATADO**

1 - Título(s) do Profissional <b>ENGENHEIRO CIVIL</b>		2 - Nome do Profissional <b>RONALDO SERRA DE SOUSA</b>		3 - Carteira CREA <b>1103564943XXXX</b>	
4 - Endereço de Correspondência <b>RUA RIO GRANDE 980 CASA</b>		5 - Bairro <b>CENTRO</b>		6 - Cidade <b>ACAILANDIA</b>	
8 - CEP <b>65930000</b>		9 - Telefone <b>9837381322</b>		10 - E-MAIL <b>ronaldossousa@gmail.com linspacai@creama.org.br</b>	
11 - Empresa Contratada <b>C. R. DE OLIVEIRA CONSTRUCOES EIRELI-ME</b>				12 - Registro no CREA <b>0000011894EMMA</b>	
13 - Endereço de Correspondência <b>AVENIDA BERNARDO SAYÃO 1750</b>		14 - Bairro <b>CENTRO</b>			
15 - Cidade <b>ACAILANDIA</b>		16 - UF <b>MA</b>		17 - CEP <b>65930000</b>	
				18 - Telefone <b>9935387088</b>	

**CONTRATANTE**

19 - Contratante da Obra / Serviço <b>PREFEITURA MUNICIPAL DE ACAILANDIA</b>		20 - CPF / CNPJ <b>07000268000172</b>	
21 - Endereço de Correspondência <b>AVENIDA SANTA LUZIA,01</b>		22 - Bairro <b>PARQUE DAS NACOES</b>	
23 - Cidade <b>ACAILANDIA</b>		24 - UF <b>MA</b>	
25 - CEP <b>65930000</b>		25.1 - País	
		26 - Telefone <b>991670284</b>	
<b>DADOS DA OBRA / SERVIÇO</b>			
27 - Proprietário da Obra / Serviço <b>PREFEITURA MUNICIPAL DE ACAILANDIA</b>		28 - CPF / CNPJ do Proprietário <b>07000268000172</b>	
29 - Telefone <b>991670284</b>			
30 - Endereço da Obra / Serviço <b>RUA 20, QUADRA 161</b>		31 - Bairro <b>VILA ILDEMAR SUL</b>	
		32 - Cidade <b>ACAILANDIA</b>	
		33 - UF <b>MA</b>	
		34 - CEP <b>65930000</b>	
35 - Tipo de ART { <b>Calculo: Tabela CT</b> }		36 - Participação Técnica <b>1 - Individual</b>	
		37 - Vinculada a ART <b>XXXXXXXXXXXXXXXXXXXXXXX</b>	

**CLASSIFICAÇÃO DA ART**

ATIVIDADE TÉCNICA	NÍVEL	DESCRIÇÃO DO TRABALHO	QUANTIDADE	UNIDADE
38 53-EXECUCAO	1-ATUACAO	A0109-EDIFICIOS DE ALVENARIA P/ FINS ESPECIAIS	432,08	14-M2
39 XXXXXXXXXXXXXXXXXXXXXXXXX	XXXXXXXXXXXXXX	XX	XXXXXXXXXXXXXX	XXXXXXXXXXXXXXXXXXXXXXXXXXXXXXXXXXXX
40 XXXXXXXXXXXXXXXXXXXXXXXXX	XXXXXXXXXXXXXX	XX	XXXXXXXXXXXXXX	XXXXXXXXXXXXXXXXXXXXXXXXXXXXXXXXXXXX
41 XXXXXXXXXXXXXXXXXXXXXXXXX	XXXXXXXXXXXXXX	XX	XXXXXXXXXXXXXX	XXXXXXXXXXXXXXXXXXXXXXXXXXXXXXXXXXXX
42 XXXXXXXXXXXXXXXXXXXXXXXXX	XXXXXXXXXXXXXX	XX	XXXXXXXXXXXXXX	XXXXXXXXXXXXXXXXXXXXXXXXXXXXXXXXXXXX
43 XXXXXXXXXXXXXXXXXXXXXXXXX	XXXXXXXXXXXXXX	XX	XXXXXXXXXXXXXX	XXXXXXXXXXXXXXXXXXXXXXXXXXXXXXXXXXXX

**44 - RESUMO DO CONTRATO**

ART REFERENTE A EXECUCAO DE UBS (UNIDADE BASICA DE SAUDE) CONFORME CONTRATO N.20141201-02, CONCORRENCIA N.008/2014, OBEDECENDO AOS PADROES TECNICOS E EXIGENCIAS DESCRITAS NA PORTARIA N.340 DE 04 DE MARCO DE 2013

45 - Valor Obra/Serviço <b>R\$ 509.168,00</b>	45.1 - Período da Obra/Serviço <b>01/12/2014 Até 01/06/2015</b>	46 - Entidade de Classe <b>SENGE - SIND. DOS ENGENHEIROS DO MA</b>	47 - Honorários <b>R\$ 13.000,00</b>	48 - Taxa a Recolher <b>R\$ 178,34</b>
--	--	---	---	---

**Acessibilidade:** Declaro ciência das regras de acessibilidade previstas nas normas técnicas da ABNT, na legislação específica e no Decreto nº 5.296, de 02 de dezembro de 2004, quando aplicadas às atividades profissionais acima relacionadas.

Local e Data	Declaro como verdadeiras as informações acima	Declaro como verdadeiras as informações acima
São Luís, 25 de Fevereiro de 2015	<i>Ronald</i> <b>RONALDO SERRA DE SOUSA</b> <b>CPF - 23862459349</b>	<i>Dra. Rita de Cássia</i> <b>ASSINATURA DO CONTRATANTE</b>

Este Documento anota perante o CREA-MA, para os efeitos legais, o contrato escrito ou verbal realizado entre as partes (Lei Federal 6.496/77)

**Observações:**

(1) Boleto Pagável em qualquer agência bancária, Internet ou Casas Lotéricas.  
 (2) Uma via desta ART deverá permanecer no local da obra/serviço para fins de fiscalização.  
 (3) Este documento somente terá validade mediante apresentação do comprovante de pagamento e validando-a através do link <https://maranhao.crea-rn.org.br/checkart>, informando a

(5) ART é um importante instrumento de valorização profissional e fiscalização do exercício legal.  
 (6) Ao encerrar as atividades e/ou contrato, informar a Baixa desta ART junto ao CREA-MA.

Este documento encontra-se registrado no Conselho Regional de Engenharia e Agronomia do Estado do Maranhão, vinculado à Certidão nº 804998/2018, em 05/11/2018 em



Certidão nº 804998/2018  
30/01/2020, 12:42  
Chave de Impressão: 7WYW3  
O documento neste ato registrado foi emitido em 05/11/2018 e contém 5 folhas





ESTADO DO MARANHÃO  
PREFEITURA DE AÇAILÂNDIA  
PLANILHA DE PREÇOS  
UBS VILA IDEMAR SUL  
CONCORRÊNCIA 008/2014



Priscila Duarte Guimarães  
Eng. Civil  
CNEA:28632D-PA

ITEM	FONTE	CÓDIGO	DESCRIÇÃO DOS SERVIÇOS	UNID.	QUANT.	VALOR UNITÁRIO (R\$)	VALOR DO ITEM (R\$)	VALOR TOTAL (R\$)	%
SERVIÇOS PRELIMINARES									
1.1	PM		MOBILIZAÇÃO DE PESSOAL E EQUIPAMENTOS	Vh	2,00	R\$ 480,00	R\$ 960,00	R\$ 24.700,00	4,85%
1.2	SINAPI	85422	PREPARO MANUAL DE TERRENO S/ RASPAGEM SUPERFICIAL	m²	1800,00	R\$ 3,40	R\$ 6.120,00	R\$ 5.440,00	1,07%
1.3	SINAPI	74210/001	BARRACO DE OBRA EM CHAPA DE MADEIRA COMPENSADA COM BANHEIRO, COBERTURA EM FIBROCIMENTO 4 MM.	m²	15,00	R\$ 301,46	R\$ 4.521,90	R\$ 4.521,90	0,89%
1.4	SINAPI	74209/001	INCLUSO INSTALAÇÕES HIDRO-SANITARIAS E ELÉTRICAS	m²	6,00	R\$ 318,85	R\$ 1.913,10	R\$ 6.508,60	0,30%
1.5	SINAPI	74220/001	PLACA DE OBRA EM CHAPA DE AÇO GALVANIZADO	m	180,00	R\$ 40,88	R\$ 7.358,40	R\$ 7.358,40	1,29%
1.6	SINAPI	73997/001	TAPUME DE CHAPA DE MADEIRA COMPENSADA, E= 6MM, COM PINTURA A CAL	m²	625,00	R\$ 0,57	R\$ 357,25	R\$ 357,25	1,00%
SERVIÇOS PRELIMINARES									
2			LOCAÇÃO CONVENCIONAL DE OBRA, ATRAVÉS DE GARANTO DE TABUAS CORRIDAS PONTALETADAS A CADA 1,50M, SEM REAPROVEITAMENTO	m³				R\$ 8.834,83	1,74%
2.1	SINAPI	73447	MOVIMENTO DE TERRA	m³	99,75	R\$ 78,59	R\$ 7.839,35	R\$ 7.839,35	1,54%
2.1	SINAPI	73447	ATERRO APOILOADO (MANUAL) EM CAMADAS DE 20 CM COM MATERIAL DE EMPRESTIMIO	m³	58,58	R\$ 16,99	R\$ 995,27	R\$ 995,27	0,20%
2.2	SINAPI	55835	ESCAVAÇÃO MANUAL DE VALAS H <= 1,50 M	m²				R\$ 88.423,17	17,37%
3			INFRAESTRUTURA E SUPERESTRUTURA	m³	41,68	R\$ 358,51	R\$ 14.908,85	R\$ 14.908,85	2,93%
3.1	SINAPI	74053/001	ALICERCE EM PEDRA ARGAMASSADA ATÉ O NÍVEL NAT. DO TERRENO	m³	103,95	R\$ 64,78	R\$ 6.731,80	R\$ 6.731,80	1,32%
3.2	SINAPI	73987/001	BALDRAME DE REGULARIZAÇÃO EM ALVENARIA DE TUIJO CERÂMICO FURADO 10X20X20CM, 1 VEZ	m²	432,50	R\$ 36,90	R\$ 16.850,20	R\$ 16.850,20	3,31%
3.3	SINAPI	73907/005	LASTRO DE CONCRETO TRACO 1:3:5, ESPESURA 6CM	m²				R\$ 16.156,13	3,57%
3.4	SINAPI	74138/005	PREPARO MECÂNICO CONCRETO ESTRUTURAL FCK=35MPa, VIRADO EM BETONEIRA E OU BOMBADO, NA OBRA, INCLUI LANÇAMENTO E ADENSAMENTO (VIGAS DE FUNDAÇÃO, SAPATAS, VIGAS E FORMA PARA ESTRUTURAS DE CONCRETO (PLAN, VIGA E LAJE) EM CHAPA DE MADEIRA COMPENSADA RESINADA, DE 1,10 X 2,20, ESPESURA = 12 MM, 02 UTILIZACOES.	m²	36,10	R\$ 502,94	R\$ 18.156,13	R\$ 18.156,13	3,57%
3.5	SINAPI	84214	FABRICAÇÃO, MONTAGEM E DESMONTAGEM) (FABRICAÇÃO DE AÇO CA-60 DIAM. 3,4 A 8,0MM. - FORNECIMENTO / ARMAÇÃO AÇO CA-50, DIAM. 6,3 (1/4) A 12,5MM(1/2) - FORNECIMENTO/ CORTE(PERDA DE 10%) / DOBRA /	KG	320,97	R\$ 7,50	R\$ 2.407,28	R\$ 2.407,28	0,47%
3.6	SINAPI	73942/002	ARMACÃO AÇO CA-50, DIAM. 6,3 (1/4) A 12,5MM(1/2) - FORNECIMENTO/ CORTE(PERDA DE 10%) / DOBRA /	KG	1642,87	R\$ 7,03	R\$ 11.549,38	R\$ 11.549,38	2,27%
3.7	SINAPI	74264/002						R\$ 30.673,40	7,79%
4			PAREDES E PAINÉIS ALVENARIA EM TUIJO CERÂMICO FURADO 10X20X20CM, 1/2 VEZ, ASSENTADO EM ARGAMASSA TRACO 1:4 (CIMENTO E AREIA) E 1CM	m³	1089,33	R\$ 36,42	R\$ 39.673,40	R\$ 39.673,40	7,79%
4.1	SINAPI	73935/001						R\$ 77.889,68	16,28%
6			COBERTURA COBERTURA EM TELHA CERÂMICA TIPO PLAN, INCLUSIVE BERBICA	m²	429,73	R\$ 51,67	R\$ 22.204,15	R\$ 22.204,15	4,38%
5.1	SINAPI	73938/002	ESTRUTURA EM MADEIRA APARELHADA, PARA TELHA CERÂMICA, APOIADA EM PAREDE	m²	429,73	R\$ 69,08	R\$ 29.685,75	R\$ 29.685,75	5,83%
5.2	SINAPI	73931/003	CERÂMICA COM TELHA CERÂMICA EMBOCADA COM ARGAMASSA TRACO 1:4 (CIMENTO E AREIA)	m	36,40	R\$ 15,29	R\$ 558,56	R\$ 558,56	0,11%
5.3	SINAPI	6098	ARGAMASSA TRACO 1:4 (CIMENTO E AREIA)	m²	19,40	R\$ 42,40	R\$ 822,56	R\$ 822,56	0,16%
5.4	SINAPI	8225	CALHA EM CHAPA DE AÇO GALVANIZADO NUMERO 24 DESENVOLVIMENTO DE 90CM	und	28,98	R\$ 25,39	R\$ 735,29	R\$ 735,29	0,14%
5.5	SINAPI	72109	IMPERMEABILIZAÇÃO CALHAS/LAJES DESCOBERTA C/3 DEMÃOS VEDAPREN PRETO	m²	432,50	R\$ 55,18	R\$ 23.865,35	R\$ 23.865,35	4,69%
5.0	SINAPI	73792/001	FORRO EM PLACAS PRE-MOLDADAS DE GESSO LISO, BISOITADO 60X90CM COM ESPESURA CENTRAL 1,2CM E NAS BORDAS 3,0CM, INCLUSO FIXAÇÃO COM ARAME E ESTRUTURA DE MADEIRA	m²	2.178,66	R\$ 4,20	R\$ 9.151,09	R\$ 9.151,09	1,82%
6.1	SINAPI	73928/001	REVESTIMENTO CERÂMICO PARA PAREDE, DIMENSÕES 20x20 CM, PEI-4, 1ª LINHA PADRÃO ALTO, APLICADO COM ARGAMASSA INDUSTRIALIZADA AC-1, REJUNTADO	m²	57,30	R\$ 19,38	R\$ 1.109,33	R\$ 1.109,33	0,22%
6.2	SINAPI	73927/009	CHAPISCO TRACO 1:4 (CIMENTO E AREIA MEDIA), ESPESURA 0,5CM. PREPARO MANUAL DA ARGAMASSA	m²	57,30	R\$ 19,38	R\$ 1.109,33	R\$ 1.109,33	0,22%
6.3	SINAPI	73927/009	REBOCO PAULISTA (MASSA UNICA) TRACO 1:6 (CIMENTO E AREIA MEDIA)	m²	2.121,38	R\$ 17,09	R\$ 36.254,04	R\$ 36.254,04	7,12%
6.4	SINAPI	73912/002	REVESTIMENTO CERÂMICO PARA PAREDE, DIMENSÕES 20x20 CM, PEI-4, 1ª LINHA PADRÃO ALTO, APLICADO COM ARGAMASSA INDUSTRIALIZADA AC-1, REJUNTADO	m²	57,30	R\$ 31,34	R\$ 1.804,74	R\$ 1.804,74	0,35%
6.5	SINAPI	73985/001	RODAPE EM CERÂMICA ESMALTADA LINHA POPULAR PEI-4, ASSENTADA COM ARGAMASSA FABRICADA NO LOCAL, COM REJUNTAMENTO EM CIMENTO BRANCO	m	432,9	R\$ 10,01	R\$ 4.333,33	R\$ 4.333,33	0,85%
7			PAVIMENTAÇÃO					R\$ 37.376,59	7,34%
7.1	SINAPI	73919/002	CONTRAPISO/LASTRO CONCRETO 1:3:8 S/BETONEIRA E= 5CM	m²	432,08	R\$ 30,77	R\$ 13.295,10	R\$ 13.295,10	2,61%
7.2	SINAPI	73992/002	EXECUÇÃO DE CALÇADA DE PROTEÇÃO EM CONCRETO 1:3:5 (FCI=12 MPA)	m²	94,26	R\$ 36,18	R\$ 3.410,33	R\$ 3.410,33	0,67%
7.3	SINAPI	73829/001	PISO EM CERÂMICA ESMALTADA 1A PEI-V 30X30CM, PADRÃO ALTO, ASSENTADA COM ARGAMASSA COLANTE, REJUNTE C/ CIMENTO BRANCO	m²	398,73	R\$ 51,84	R\$ 20.670,16	R\$ 20.670,16	4,09%
8			INSTALAÇÕES ELÉTRICAS/TEL.FONICAS/AMPAINHA/TV LUMINARIA TIPO CALHA, DE SOBREPOR, COM REATOR DE PARTIDA RAPIDA E LAMPADA FLUORESCENTE 2X40W. COMPLETA FORNECIMENTO E INSTALAÇÃO	und	15	R\$ 101,45	R\$ 1.521,75	R\$ 1.521,75	0,30%
8.1	SINAPI	73953/006	LAMPADA FLUORESCENTE COMPACTA DE 15 A 45w	und	45	R\$ 48,00	R\$ 2.160,00	R\$ 2.160,00	0,42%
8.2	PM	88099	HASTE COPPERWELD 5/8 X 3/8M COM CONNECT OR	und	7	R\$ 38,45	R\$ 269,15	R\$ 269,15	0,05%
8.3	SINAPI	74054/002	PONTO DE TOMADA EQUIVALENTE 2 VARIAS ELÉTRICO PVC RIGIDO DE 1/2" 12M DE FIO 2,5MM² CABOS CONEXÕES TOMADA DE EMBITIR COM PLACA, INCLUSIVE ABERTURA E FECHAMENTO DE RASCO EM ALVENARIA	und	74	R\$ 90,12	R\$ 6.668,88	R\$ 6.668,88	1,31%
8.5	SINAPI	74054/001	PONTO DE LUZ (CAIXA, ELÉTRICIDADE, FIOS E INTERRUPTOR)	und	80	R\$ 105,31	R\$ 8.424,80	R\$ 8.424,80	1,64%
8.6	SINAPI	74054/003	PONTO DE TOMADA PARA AR CONDICIONADO (CAIXA, ELÉTRICIDADE, FIOS E TOMADA)	und	16	R\$ 161,63	R\$ 2.586,08	R\$ 2.586,08	0,51%
8.7	PM		PONTO DE TOMADA PARA TV	und	1	R\$ 57,00	R\$ 57,00	R\$ 57,00	0,01%
8.8	PM		PONTO DE TOMADA PARA TELEFONE DE 4 POLOS PADRÃO	und	1	R\$ 60,00	R\$ 60,00	R\$ 60,00	0,01%
8.9	SINAPI	72337	TELEBRAS - FORNECIMENTO E INSTALACAO	PT	1	R\$ 18,52	R\$ 18,52	R\$ 18,52	0,00%

Este documento encontra-se registrado no Conselho Regional de Engenharia e Agronomia do Estado do Maranhão, vinculado à Certidão nº 804998/2018, em 05/11/2018



Certidão nº 804998/2018  
30/01/2020, 12:42  
Chave de impressão: 7WYWW3

O documento neste ato registrado foi emitido em 05/11/2018 e contém 5 folhas





ESTADO DO MARANHÃO  
PREFEITURA DE AÇAILÂNDIA  
PLANILHA DE PREÇOS  
UBS VILA ILDEMAR SUL  
CONCORRÊNCIA 008/2014

Rudina Duarte  
Priscilla Duarte Guimarães  
Eng. Civil  
CREA:28632D-PA

Este documento encontra-se registrado no Conselho Regional de Engenharia e Agronomia do Estado do Maranhão, vinculado à Certidão nº 804998/2018, em 05/11/2018 em emitida



ITEM	FONTE	CÓDIGO	DESCRIÇÃO DOS SERVIÇOS	UNID.	QUANT.	VALOR UNITÁRIO (R\$)	VALOR DO ITEM (R\$)	VALOR TOTAL (R\$)	%
8.10	SNAPI	73781/004	QUADRO DE CARGA E FORÇA - CAIXA DE MEDIÇÃO PADRÃO CONCESSIONÁRIA LOCAL. ALTA TENSÃO-FORNECIMENTO E INSTALAÇÃO	und	1	R\$ 459,48	R\$ 459,48		0,09%
8.11	SNAPI	74131/004	QUADRO DE DISTRIBUIÇÃO DE ENERGIA EM CHAPA METÁLICA, DE EMBUTIR, COM PORTA, PARA 18 DISJUNTORES TERMOMAGNÉTICOS MONOPOLARES, SEM DISPOSITIVO PARA CHAVE GERAL COM BARRAMENTO TRIFÁSICO E NEUTRO, FORNECIMENTO E INSTALAÇÃO	und	1	R\$ 266,51	R\$ 266,51		0,05%
8.12	SNAPI	74130/001	DISJUNTOR TERMOMAGNÉTICO MONOPOLAR 11 A 30A 240V, FORNECIMENTO E INSTALAÇÃO	und	23	R\$ 11,84	R\$ 272,32		0,05%
8.13	SNAPI	74130/005	DISJUNTOR TERMOMAGNÉTICO TRIPOLAR PADRÃO NEMA (AMERICANO) 60 A 100A 24	und	1	R\$ 99,79	R\$ 99,79		0,02%
								R\$ 16.569,33	3,28%
9.1	SNAPI	73959/002	INSTALAÇÕES HIDRÁULICAS PONTO DE ÁGUA FRIA PVC - MÍDIA 5,00M DE TUBO DE PVC ROSCAVEL ÁGUA FRIA 3/4" E 2 JOELHOS DE PVC ROSCAVEL 90 GRAUS ÁGUA FRIA 3/4" - FORNECIMENTO E INSTALAÇÃO	pt	29,00	R\$ 68,33	R\$ 1.981,57		0,39%
9.2	SNAPI	6141	ENGATE OU RABICHO FLEXÍVEL PLÁSTICO (PVC OU ABS) BRANCO 1/2" X 30CM	und	20,00	R\$ 3,11	R\$ 62,20		0,01%
9.3	SNAPI	73949/007	TORNEIRA COM FILTRO BICA MÓVEL FORUSI COM FURO NA TORNEIRA CROMADA 1/2" OU 3/4" PARA LAVATÓRIO, PADRÃO POPULAR, COM ENGATE FLEXÍVEL PLÁSTICO 1/2" X 30CM - FORNECIMENTO E INSTALAÇÃO	und	1,00	R\$ 232,13	R\$ 232,13		0,05%
9.4	SNAPI	73949/009	TORNEIRA CROMADA TUBO MÓVEL DE PAREDE 1/2" OU 3/4" PARA PIA DE COZINHA, PADRÃO MÍDIO - FORNECIMENTO E PAPELEIRA - FORNECIMENTO E INSTALAÇÃO	und	13,00	R\$ 53,40	R\$ 695,24		0,14%
9.5	SNAPI	73949/004	TORNEIRA CROMADA TUBO MÓVEL DE PAREDE 1/2" OU 3/4" PARA PIA DE COZINHA, PADRÃO MÍDIO - FORNECIMENTO E PAPELEIRA - FORNECIMENTO E INSTALAÇÃO	und	6,00	R\$ 139,45	R\$ 836,70		0,16%
9.6	SNAPI	9004	TORNEIRA CROMADA TUBO MÓVEL DE PAREDE 1/2" OU 3/4" PARA PIA DE COZINHA, PADRÃO MÍDIO - FORNECIMENTO E PAPELEIRA - FORNECIMENTO E INSTALAÇÃO	und	7,00	R\$ 38,76	R\$ 271,32		0,05%
9.7	SNAPI	74058/002	TORNEIRA DE BOIA VAZÃO TOTAL 3/4 COM BALÃO PLÁSTICO - FORNECIMENTO	und	1,00	R\$ 57,12	R\$ 57,12		0,01%
9.8	SNAPI	74149/001	TANQUE LOUCA BRANCO SEM COLUNA, COMPLETO INCLUSIVE TORNEIRA METÁLICA	und	1,00	R\$ 202,21	R\$ 202,21		0,05%
9.9	SNAPI	68061	CHUVEIRO PLÁSTICO BRANCO SIMPLES - FORNECIMENTO E INSTALAÇÃO	und	3,00	R\$ 13,75	R\$ 41,25		0,01%
9.10	SNAPI	74092/001	AUTOMÁTICO DE BOIA SUPERIOR 10A/250V - FORNECIMENTO E INSTALAÇÃO	und	1,00	R\$ 64,46	R\$ 64,46		0,01%
9.11	SNAPI	75051/001	TUBO DE PVC SOLDÁVEL, SEM CONEXÕES 32MM - FORNECIMENTO E INSTALAÇÃO	und	8,30	R\$ 7,92	R\$ 65,74		0,01%
9.12	SNAPI	75030/001	TUBO PVC SOLDÁVEL ÁGUA FRIA DN 25MM, INCLUSIVE CONEXÕES - FORNECIMENTO E INSTALAÇÃO (3/4")	ml	124,80	R\$ 13,86	R\$ 1.729,73		0,34%
9.13	SNAPI	75030/004	TUBO PVC SOLDÁVEL ÁGUA FRIA DN 50MM, INCLUSIVE CONEXÕES - FORNECIMENTO E INSTALAÇÃO	ml	39,50	R\$ 29,15	R\$ 1.151,43		0,23%
9.14	SNAPI	74049/001	MARMORE BRANCO POLIDO PARA BANHADA (TAMPO) E=3CM, LARGURA 55CM ENGASTADA NA PAREDE - FORNECIMENTO E INSTALAÇÃO (PRATELEIRAS DAI E ALMOXARIFADO)	ml	7,30	R\$ 202,25	R\$ 1.476,43		0,29%
9.15	SNAPI	73911/001	CUBA AÇO INOXIDÁVEL 40 0X14,0X11,5 CM, COM SIFÃO EM METAL CROMADO 1 1/2" X 1/2", VALVULA EM METAL CROMADO TIPO AMERICANA 3.1/2" X 1.1/2" PARA PIA - FORNECIMENTO E INSTALAÇÃO	und	3,00	R\$ 200,75	R\$ 602,25		0,12%
9.16	SNAPI	74135/001	CUBA DE EMBUTIR, EM LOUCA, TIPO OVAL BRANCA, SEM COMPLEMENTOS, PADRÃO MÍDIO	und	3,00	R\$ 85,80	R\$ 257,40		0,05%
9.17	SNAPI	74135/001	BANHADA (TAMPO) MARMORE BRANCO NACIONAL E = 3CM, LARGURA 50CM, POLIDO COM FURO PARA CUBA - FORNECIMENTO E INSTALAÇÃO	m²	6,85	R\$ 197,80	R\$ 1.353,56		0,27%
9.18	SNAPI	73947/012	PORTA SABONETE LÍQUIDO FORNECIMENTO	und	13,00	R\$ 20,38	R\$ 264,88		0,05%
9.19	SNAPI	73883	REGISTRO DE PRESSÃO COM CANOPLA Ø 25MM (1") - FORNECIMENTO E INSTALAÇÃO	und	19,00	R\$ 82,55	R\$ 1.568,45		0,31%
9.20	SNAPI	74180/001	REGISTRO CAVETA 2.1/2" BRUTO LATÃO - FORNECIMENTO E INSTALAÇÃO	und	1,00	R\$ 237,11	R\$ 237,11		0,05%
9.21	SNAPI	6009	LAVATÓRIO EM LOUCA BRANCA, SEM COLUNA PADRÃO POPULAR, COM TORNEIRA CROMADA POPULAR, SIFÃO, VALVULA E ENGATE PLÁSTICO	und	6,00	R\$ 164,22	R\$ 985,32		0,19%
9.22	SNAPI	74050/001	PIA AÇO INOXIDÁVEL 120X80CM COM 1 CUBA - FORNECIMENTO E INSTALAÇÃO	und	7,00	R\$ 156,71	R\$ 1.096,97		0,22%
9.23	SNAPI	73735/001	CAIXA D'ÁGUA FIBRA DE VIDRO 1000 L INSTALADA	und	2,00	R\$ 640,04	R\$ 1.280,08		0,25%
								R\$ 20.466,67	4,02%
10.1	SNAPI	73958/001	INSTALAÇÕES SANITÁRIAS PONTO SANITÁRIO PVC	pt	29,00	R\$ 82,07	R\$ 2.380,03		0,47%
10.2	SNAPI	74185/002	TUBO PVC ESGOTO PREDIAL DN 50MM, INCLUSIVE CONEXÕES - FORNECIMENTO E INSTALAÇÃO	ml	91,30	R\$ 26,21	R\$ 2.392,97		0,47%
10.3	SNAPI	74185/004	TUBO PVC ESGOTO SÉRIE R DN 100MM JUNTA SOLDADA - FORNECIMENTO E INSTALAÇÃO	ml	179,50	R\$ 38,20	R\$ 6.856,90		1,35%
10.4	SNAPI	74193/001	VASO SANITÁRIO LOUCA BRANCA CAIXA DESCARCA ACOPLADA 35X85X35CM INCL ASSENTO PLÁSTICO E RABICHO CROMADO	und	0,00	R\$ 382,26	R\$ 2.818,08		0,55%
10.5	SNAPI	74230/001	ASSENTO PARA VASO SANITÁRIO DE PLÁSTICO PADRÃO POPULAR - FORNECIMENTO E INSTALAÇÃO	und	6,00	R\$ 22,73	R\$ 136,38		0,04%
10.6	SNAPI	PM	CAIXA SIFONADA EM PVC 100X100X50MM SIMPLES - FORNECIMENTO E INSTALAÇÃO	und	17,00	R\$ 35,33	R\$ 600,61		0,12%
10.7	SNAPI	72695	RALÔ SIFONADO DE PVC 100X100MM SIMPLES - FORNECIMENTO E INSTALAÇÃO	und	7,00	R\$ 19,66	R\$ 137,62		0,03%
10.8	SNAPI	74051/001	CAIXA DE COZINHA DUPLA EM CONCRETO PRÉ-MOLDADO DN 80MM TAMPA - FORNECIMENTO E INSTALAÇÃO	und	1,00	R\$ 144,78	R\$ 144,78		0,03%
10.9	SNAPI	74104/001	CAIXA DE INSPEÇÃO EM ALVENARIA DE TIJOLO MACIÇO 60X80X60CM, REVESTIDA INTERNAMENTE COM BARRA LISA (CIMENTO E AREIA, TRAÇO 1:4) E=2,0CM, COM TAMPA PRÉ-MOLDADA DE CONCRETO E FUNDO DE CONCRETO 15MPA TIPO C - ESCAVAÇÃO E CONFECÇÃO	vb	13,00	R\$ 149,58	R\$ 1.944,54		0,38%
10.10	SNAPI	74197/001	FOSSA SÉPTICA EM ALVENARIA DE TIJOLO CERÂMICO DIMENSÕES EXTERNAS 1,90X1,10X1,40M, 1.500 LITROS, REVESTIDA INTERNAMENTE COM BARRA LISA, COM TAMPA EM CONCRETO ARMADO COM ESPESURA 8CM	und	1,00	R\$ 1.157,76	R\$ 1.157,76		0,23%
10.11	SNAPI	74198/002	SUMIDOURO EM ALVENARIA DE TIJOLO CERÂMICO MACIÇO DIÂMETRO 1,40M E ALTURA 5,00M, COM TAMPA EM CONCRETO ARMADO DIÂMETRO 1,60M E ESPESURA 10CM, PONTOS DE ÁGUA ESGOTO	und	1,00	R\$ 1.850,33	R\$ 1.850,33		0,38%
								R\$ 61.324,04	12,04%
11.1	SNAPI	74134/002	MASSAMENTO COM MASSA ACRÍLICA PARA AMBIENTES INTERNOS/EXTERNOS, DUAS DEMÃOS	m²	2121,36	R\$ 11,64	24.692,63		4,85%

Certidão nº 804998/2018  
30/01/2020, 12:42  
Chave de Impressão: 7WYVW3

O documento neste ato registrado foi emitido em 05/11/2018 e contém 5 folhas





ESTADO DO MARANHÃO  
PREFEITURA DE AÇAILÂNDIA  
PLANILHA DE PREÇOS  
UBS VILA IDEMAR SUL  
CONCORRÊNCIA 008/2014

ITEM	FONTE	CÓDIGO	DESCRIÇÃO DOS SERVIÇOS	UNID.	QUANT.	VALOR UNITÁRIO (R\$)	VALOR DO ITEM (R\$)	VALOR TOTAL (R\$)	%
11.2	SINAPI	73954/001	PINTURA LÁTEX AGRÍCOLA FOSCO AMBIENTES	m²	2121,36	R\$ 12,43	26.368,25		5,18%
11.3	SINAPI	73955/002	INTERMOS/EXTERNOS, DUAS DEMÃOIS, INCLUSIVE SELADOR	m²	432,50	R\$ 7,80	3.373,50		0,66%
11.4	SINAPI	79495/001	EMASSAMENTO COM MASSA LÁTEX PVA EM FORRO DE GESSO	m²	432,50	R\$ 7,54	3.261,05		0,64%
11.5	SINAPI	6067	PINTURA COM TINTA LÁTEX PVA EM FORRO DE GESSO	m²	91,10	R\$ 23,74	2.164,61		0,43%
11.6	SINAPI	74065/002	METÁLICA, INCLUSIVE PROTEÇÃO COM ZARÇAO (1 DEMÃO) PINTURA COM TINTA ESMALTE EM ESQUADRIAS DE MADERA/FERRO COM DUAS DEMÃOIS SEM MASSA CORRIDA, INCLUSIVE SELADORA E ZARÇAO	m²	113,82	R\$ 12,88	1.468,00		0,29%
12			ESQUADRIAS E FERRAGENS					R\$ 48.490,33	13,86%
12.1	SINAPI	73933/002	PORTA DE FERRO, DE CORRER, TIPO CHAPA LISA COM GUARNICOES, COM 02 FOLHAS PARA VIDRO	m²	6,30	R\$ 299,21	R\$ 1.885,02		0,37%
12.2	SINAPI	74071/002	PORTA DE VIDRO TEMPERADO DE CORRER, 1,00X2,10M, ESPESSURA 10MM, INCLUSIVE ACESSÓRIOS	und.	1,00	R\$ 1.823,35	R\$ 1.823,35		0,36%
12.3	SINAPI	73910/001	PORTA DE MADEIRA COMPENSADA LISA PARA PINTURA, 70 X 210 X 3,5CM, INCLUSO ADUELA 2A, ALIZAR 2A E DOBRADIÇA	und.	2,00	R\$ 344,40	R\$ 688,80		0,14%
12.4	SINAPI	73933/002	PORTA DE FERRO, DE ABRIR, TIPO CHAPA LISA, COM GUARNICOES, 80X210 PARA DEPOSITO DE LIXO	m²	6,72	R\$ 299,21	R\$ 2.010,69		0,39%
12.5	SINAPI	73910/005	PORTA DE MADEIRA COMPENSADA LISA PARA PINTURA, 90X210X3,5CM, INCLUSO ADUELA 2A, ALIZAR 2A E DOBRADICAS	und.	10,00	R\$ 352,36	R\$ 3.523,60		0,69%
12.6	SINAPI	73910/010	PORTA DE MADEIRA COMPENSADA LISA PARA PINTURA, 90X210X3,5CM, INCLUSO ADUELA 2A, ALIZAR 2A E DOBRADIÇAS	m²	19,00	R\$ 369,80	R\$ 7.026,20		1,38%
12.7	SINAPI	6126	JANELA DE CORRER EM CHAPA DE AÇO, COM 02 FOLHAS PARA VIDRO	m²	35,57	R\$ 353,08	R\$ 12.559,06		2,47%
12.8	SINAPI	72119	VIDRO TEMPERADO INCOLOR, ESPESSURA 6MM, FORNECIMENTO E INSTALACAO, INCLUSIVE MASSA PARA VEDACAO	m²	64,69	R\$ 161,36	R\$ 10.439,67		2,05%
12.9	SINAPI	6104	JANELA BASCULANTE EM CHAPA DE AÇO	m²	16,30	R\$ 290,42	R\$ 4.733,85		0,93%
12.10	SINAPI	74070/004	FECHADURA DE EMBUTIR COMPLETA, PARA PORTAS INTERNAS, PADRAO DE ACABAMENTO MEDIO	und.	31,00	R\$ 107,10	R\$ 3.320,10		0,65%
12.11	SINAPI	84678	TRANQUETA DE LATAO CROMADO PARA FECHADURA DE PORTA DE BANHEIRO COM ROSETA DE LATAO CROMADO SEM FECHADURA E MACANETA	und.	3,00	R\$ 88,39	R\$ 259,17		0,05%
12.12	SINAPI	84890	FECHADURA BICO DE PAPAGAIO PARA PORTA DE CORRER INTERNA, CHAVE BIPARTIDA, ACABAMENTO PADRAO MEDIO	und.	2,00	R\$ 110,41	R\$ 220,82		0,04%
13			SERVIÇOS ESPECIAIS					R\$ 11.301,76	2,22%
13.1	SINAPI	72105	PINTURA DE LETREIRO E LOGOTIPO DO MUNICÍPIO	Vb	2,00	R\$ 300,00	R\$ 600,00		0,12%
13.2	SINAPI	75029/001	PONTÃO DE LITREIRO E LOGOTIPO DO MUNICÍPIO PONTÃO DE LUZ DE EMERGENCIA DE 40W FORNECIMENTO E INSTALACAO, INCLUSIVE LUMINARIA COM 30 LEDS E BATERIA LITHIUM E TOMADA	und.	11,00	R\$ 264,00	R\$ 2.904,00		0,57%
13.3	SINAPI	72539	BALÇÃO DE GRANITO DA RECEPCAO	m²	2,90	R\$ 118,93	R\$ 344,90		0,07%
13.4	SINAPI	72684	EXTINTOR INCENDIO TIPO QUIMICO 6KG - FORNECIMENTO E INSTALACAO	und.	7,00	R\$ 214,85	R\$ 1.503,95		0,30%
13.5	PM		EXTINTOR DE CO2 9KG - FORNECIMENTO E INSTALACAO	und.	7,00	R\$ 674,85	R\$ 4.722,55		0,93%
13.6	PM		MARCAÇÃO E SINALIZAÇÃO DE EMERGENCIA	Vb	1,00	R\$ 1.056,00	R\$ 1.056,00		0,21%
13.7	SINAPI	6275	ESPELHO CRISTAL ESPESSURA 4MM, COM MOLDURA DE MADEIRA (BAHIA FEM)	m²	0,50	R\$ 340,73	R\$ 170,37		0,03%
14			LIMPEZA FINAL DE OBRA					R\$ 601,58	0,12%
14.1	SINAPI	73961/020	LIMPEZA GERAL DA OBRA	m²	432,50	R\$ 1,39	601,16		0,12%
<b>TOTAL GERAL:</b>								<b>609.768,52</b>	<b>100,00%</b>

Este documento encontra-se registrado no Conselho Regional de Engenharia e Agronomia do Estado do Maranhão, vinculado à Certidão nº 804998/2018, em 05/11/2018



*Priscila Duarte Guimarães*  
Priscila Duarte Guimarães  
Eng. Civil  
CREA:28552D-PA

Certidão nº 804998/2018  
30/01/2020, 12:42  
Chave de Impressão: 7WYVW3

O documento neste ato registrado foi emitido em 05/11/2018 e contém 5 folhas





Certidão de Acervo Técnico - CAT  
Resolução Nº 1025 de 30 de Outubro de 2009  
Resolução Nº 218 de 29 de Junho de 1973

**CREA-MA**



**Conselho Regional de Engenharia e Agronomia do Estado do Maranhão**

CERTIFICAMOS, em cumprimento ao disposto na Resolução nº 1.025, de 30 de outubro de 2009, do Confea, que consta dos assentamentos deste Conselho Regional de Engenharia e Agronomia do Estado do Maranhão - Crea-MA, o Acervo Técnico do profissional **NILO FRANCO LIMA** referente à(s) Anotação(ões) de Responsabilidade Técnica - ART abaixo discriminada(s):

Profissional: **NILO FRANCO LIMA**  
Registro: **1117728102MA** RNP: **1117728102**  
Título profissional: ENGENHEIRO CIVIL

Número da ART: **MA20220507478** Tipo de ART: OBRA / SERVIÇO Registrada em: 11/03/2022 Baixada em: 16/03/2022  
Forma de registro: INICIAL Participação técnica: INDIVIDUAL  
Empresa contratada: **BETA CONSTRUTORA E LOCAÇÕES EIRELI**

Contratante: **MUNICIPIO DE IMPERATRIZ - CAMARA MUNICIPAL** CPF/CNPJ: **69.555.019/0001-09**  
Endereço do contratante: RUA SIMPLICIO MOREIRA Nº: 1185  
Complemento: Bairro: CENTRO UF: MA CEP: 65901000  
Cidade: IMPERATRIZ  
Contrato: 106/2021 Celebrado em:  
Valor do contrato: R\$ 256.577,55 Tipo de contratante: Pessoa Jurídica de Direito Público  
Ação institucional: Outros Nº: 1185  
Endereço da obra/serviço: RUA SIMPLICIO MOREIRA Bairro: CENTRO UF: MA CEP: 65901000  
Complemento: Cidade: IMPERATRIZ  
Coordenadas Geográficas: -5.528820, -47.487471  
Data de início: 19/01/2022 Conclusão efetiva: 07/03/2022 CPF/CNPJ: 69.555.019/0001-09  
Finalidade: Outro  
Proprietário: MUNICIPIO DE IMPERATRIZ - CAMARA MUNICIPAL

Atividade Técnica: **16 - Execução ELETROTÉCNICA > INSTALAÇÕES ELÉTRICAS > DE INSTALAÇÕES ELÉTRICAS EM BAIXA TENSÃO > #11.10.1.2 - PARA FINS COMERCIAIS 52 - Execução de reforma 450.00 metro quadrado; 16 - Execução CONSTRUÇÃO CIVIL > EDIFICAÇÕES > DE EDIFICAÇÃO > #1.1.1.1 - DE ALVENARIA 52 - Execução de reforma 450.00 metro quadrado; 16 - Execução CONSTRUÇÃO CIVIL > EDIFICAÇÕES > DE REFORMA DE EDIFICAÇÃO > #1.1.2.1 - DE ALVENARIA 52 - Execução de reforma 450.00 metro quadrado; 16 - Execução CONSTRUÇÃO CIVIL > INSTALAÇÕES HIDROSSANITÁRIAS > #1.4.4 - DE LIGAÇÃO INDIVIDUAL DE REDE DE ÁGUA 52 - Execução de reforma 450.00 metro quadrado; 16 - Execução CONSTRUÇÃO CIVIL > INSTALAÇÕES HIDROSSANITÁRIAS > #1.4.5 - DE LIGAÇÃO INDIVIDUAL DE REDE DE ESGOTO 52 - Execução de reforma 450.00 metro quadrado;**

**Observações**  
Execução de reforma e pequenos reparos visando a manutenção predial da Câmara Municipal de Imperatriz - MA. Localizada na rua Simplicio Moreira, nº 1185, Centro, Imperatriz - MA.

**Informações Complementares**

CERTIFICAMOS, finalmente, que se encontra vinculado à presente Certidão de Acervo Técnico - CAT, o atestado contendo 8 folha(s), expedido pelo contratante da obra/serviço, a quem cabe a responsabilidade pela veracidade e exatidão das informações nele constantes.

**Certidão de Acervo Técnico nº 880049/2023**  
**16/02/2023, 13:42**  
**33W68**

A Certidão de Acervo Técnico (CAT) à qual o atestado está vinculado consiutirá prova da capacidade técnico-profissional da pessoa jurídica somente se o responsável técnico indicado estiver ou venha a ser integrado ao seu quadro técnico por meio de declaração entregue no momento da habilitação ou da entrega das propostas.

Certificamos que se encontra vinculado à presente CAT o atestado apresentado em cumprimento à Lei nº 8.666/93, expedido pela pessoa jurídica contratante, a quem cabe a responsabilidade pela veracidade e exatidão das informações nele constantes. E de responsabilidade deste Conselho a verificação da atividade profissional em conformidade com a Lei nº 5.194/66 e Resoluções do Conselho Federal de Engenharia e Agronomia - CONFEA.

Esta certidão perderá a validade, caso ocorra qualquer alteração posterior dos elementos cadastrais nela contidos.

Fica(m) Excluído(s), no entanto, o(s) serviço(s) cujas atribuições não competem ao(s) profissional(is) em questão.

A autenticidade desta Certidão pode ser verificada em: <https://crea-ma.sitac.com.br/publico/>, com a chave: 33W68





Anotação de Responsabilidade Técnica - ART  
Lei nº 6.496, de 7 de dezembro de 1977

**CREA-MA**

ART OBRA / SERVIÇO  
Nº MA20220507478



INICIAL

Conselho Regional de Engenharia e Agronomia do Estado do Maranhão

1. Responsável Técnico  
**NILO FRANCO LIMA**  
Título profissional: ENGENHEIRO CIVIL

RNP: 1117728102  
Registro: 1117728102MA

Empresa contratada: **BETA CONSTRUTORA E LOCAÇÕES EIRELI**

Registro: 0005446139-MA

2. Dados do Contrato  
Contratante: **MUNICÍPIO DE IMPERATRIZ - CAMARA MUNICIPAL**  
**RUA SIMPLICIO MOREIRA**  
Complemento:  
Cidade: **IMPERATRIZ**

CPF/CNPJ: 69.555.019/0001-09  
Nº: 1185  
Bairro: **CENTRO**  
UF: **MA**  
CEP: 65901000

Contrato: 106/2021  
Valor: **R\$ 256.577,55**  
Ação Institucional: Outros

Celebrado em:  
Tipo de contratante: **Pessoa Jurídica de Direito Publico**

3. Dados da Obra/Serviço  
**RUA SIMPLICIO MOREIRA**  
Complemento:  
Cidade: **IMPERATRIZ**  
Data de Início: 19/01/2022  
Finalidade: **Outro**  
Proprietário: **MUNICÍPIO DE IMPERATRIZ - CAMARA MUNICIPAL**

Nº: 1185  
Bairro: **CENTRO**  
UF: **MA**  
CEP: 65901000  
Coordenadas Geográficas: **-5.528820, -47.487471**  
Código: **Não Especificado**  
CPF/CNPJ: 69.555.019/0001-09

4. Atividade Técnica

	Quantidade	Unidade
16 - Execução	450,00	m²
52 - Execução de reforma > CONSTRUÇÃO CIVIL > EDIFICAÇÕES > DE EDIFICAÇÃO > #1.1.1.1 - DE ALVENARIA	450,00	m²
52 - Execução de reforma > CONSTRUÇÃO CIVIL > EDIFICAÇÕES > DE REFORMA DE EDIFICAÇÃO > #1.1.2.1 - DE ALVENARIA	450,00	m²
52 - Execução de reforma > CONSTRUÇÃO CIVIL > INSTALAÇÕES HIDROSSANITÁRIAS > #1.4.4 - DE LIGAÇÃO INDIVIDUAL DE REDE DE ÁGUA	450,00	m²
52 - Execução de reforma > CONSTRUÇÃO CIVIL > INSTALAÇÕES HIDROSSANITÁRIAS > #1.4.5 - DE LIGAÇÃO INDIVIDUAL DE REDE DE ESGOTO	450,00	m²
52 - Execução de reforma > ELETROTÉCNICA > INSTALAÇÕES ELÉTRICAS > DE INSTALAÇÕES ELÉTRICAS EM BAIXA TENSÃO > #11.10.1.2 - PARA FINS COMERCIAIS	450,00	m²

Após a conclusão das atividades técnicas o profissional deve proceder a baixa desta ART

5. Observações

Execução de reforma e pequenos reparos visando a manutenção predial da Câmara Municipal de Imperatriz - MA. Localizada na rua SImplicio Moreira, nº 1185, Centro, Imperatriz - MA.

6. Declarações

- Cláusula Compromissória: Qualquer conflito ou litígio originado do presente contrato, bem como sua interpretação ou execução, será resolvido por arbitragem, de acordo com a Lei nº. 9.307, de 23 de setembro de 1996, por meio do Centro de Mediação e Arbitragem - CMA vinculado ao Crea-MA, nos termos do respectivo regulamento de arbitragem que, expressamente, as partes declaram concordar.

7. Entidade de Classe

SEM INDICAÇÃO DE ENTIDADE DE CLASSE

*Nilo Franco Lima*  
Eng.º Civil  
CREA-MA 111772810-2  
*Nilo Franco Lima*  
NILO FRANCO LIMA - CPF: 054.288.733-96

8. Assinaturas

Declaro serem verdadeiras as informações acima

MUNICÍPIO DE IMPERATRIZ - CAMARA MUNICIPAL - CNPJ:  
69.555.019/0001-09

9. Informações

\* A ART é válida somente quando quitada, mediante apresentação do comprovante do pagamento ou conferência no site do Crea.

10. Valor

A autenticidade desta ART pode ser verificada em: <https://crea-ma.sitac.com.br/publico/>, com a chave: 3w805  
Impressu em: 11/03/2022 às 10:37:04 por: ip: 170.231.129.101

www.creama.org.br  
Tel: (98) 2106-8300

faleconosco@creama.org.br  
Fax: (98) 2106-8300



Este documento encontra-se registrado no Conselho Regional de Engenharia e Agronomia do Estado do Maranhão, vinculado à Certidão nº 880049/2023, em 16/02/2023 em



Certidão nº 880049/2023  
16/02/2023, 14:20

Chave de Impressão: 33W68

O documento neste ato registrado foi emitido em 16/02/2023 e contém 5 folhas





Anotação de Responsabilidade Técnica - ART  
Lei nº 6.496, de 7 de dezembro de 1977

**CREA-MA**

Conselho Regional de Engenharia e Agronomia do Estado do Maranhão

ART OBRA / SERVIÇO  
Nº MA20220507478



Valor da ART: R\$ 233,94 Registrada em: 11/03/2022 Valor pago: R\$ 233,94 Nosso Número: 8303728865

Este documento encontra-se registrado no Conselho Regional de Engenharia e Agronomia do Estado do Maranhão, vinculado a Certidão nº 880049/2023, em 16/02/2023 emitida



A autenticidade desta ART pode ser verificada em: <https://crea-ma.sitac.com.br/publico/>, com a chave: 3w805  
Impresso em: 11/03/2022 às 10:37:04 por: ip: 170.231.129.101



www.creama.org.br  
Tel: (98) 2106-8300

faleconosco@creama.org.br  
Fax: (98) 2106-8300



Certidão nº 880049/2023  
16/02/2023, 14:20

Chave de Impressão: 33W68

O documento neste ato registrado foi emitido em 16/02/2023 e contém 5 folhas

Conselho Regional de Engenharia e Agronomia do Estado do Maranhão  
Avenida dos Holandeses, Quadra 35, Lote 8, Calhau, São Luis/MA

Tel: + 55 (98) 2106-8300 Fax: + 55 (98) 2106-8300 E-mail: faleconosco@creama.org.br



Impresso em: 16/02/2023, às 14:20.



Handwritten signatures and initials in blue ink.



Anotação de Responsabilidade Técnica - ART  
Lei nº 6.496, de 7 de dezembro de 1977

**CREA-MA**

Conselho Regional de Engenharia e Agronomia do Estado do Maranhão

ART OBRA / SERVIÇO  
Nº MA20220528799

SUBSTITUIÇÃO à  
MA20220511427

Página 1/2



Página 4/9

Este documento encontra-se registrado no Conselho Regional de Engenharia e Agronomia do Estado do Maranhão, vinculado à Certidão nº 880049/2023, em 16/02/2023 em  
emita



Certidão nº 880049/2023

16/02/2023, 14:20

Chave de Impressão: 33W68

O documento neste ato registrado foi emitido em 16/02/2023 e contém 5 folhas

**1. Responsável Técnico**

FLAVIO ALVES CARVALHO LIMA  
Título profissional: ENGENHEIRO CIVIL

RNP: 1113494417  
Registro: 1113494417-MA

Empresa contratada: CONCRETTA SOLUÇÕES DE ENGENHARIA EIRELI  
Registro: 0005410177-MA

**2. Dados do Contrato**

Contratante: BETA CONSTRUTORA E LOCACOES EIRELI  
AVENIDA TEREZA RAPOSO  
Complemento: QUADRA06 LOTE 08  
Cidade: AÇAILÂNDIA

Bairro: LOTEAMENTO MORADA DO SOL  
UF: MA  
CPF/CNPJ: 22.165.924/0001-80  
Nº: 08  
CEP: 65930000

Contrato: Não especificado  
Valor: R\$ 600,00  
Ação Institucional: Outros

Celebrado em:  
Tipo de contratante: Pessoa Jurídica de Direito Privado

**3. Dados da Obra/Serviço**

RUA SIMPLÍCIO MOREIRA  
Complemento:  
Cidade: IMPERATRIZ  
Data de Início: 19/01/2022  
Finalidade: Outro  
Proprietário: BETA CONSTRUTORA E LOCACOES EIRELI

Bairro: CENTRO  
UF: MA  
CEP: 65901490  
Coordenadas Geográficas: -5,528820, -47,487471  
Código: Não Especificado  
Nº: 1185  
CPF/CNPJ: 22.165.924/0001-80

**4. Atividade Técnica**

Atividade	Quantidade	Unidade
18 - Fiscalização	450,00	m²
66 - Laudo > CONSTRUÇÃO CIVIL > EDIFICAÇÕES > DE EDIFICAÇÃO > #1.1.1.1 - DE ALVENARIA	450,00	m²
66 - Laudo > CONSTRUÇÃO CIVIL > EDIFICAÇÕES > DE REFORMA DE EDIFICAÇÃO > #1.1.2.1 - DE ALVENARIA	450,00	m²
66 - Laudo > CONSTRUÇÃO CIVIL > INSTALAÇÕES HIDROSSANITÁRIAS > #1.4.4 - DE LIGAÇÃO INDIVIDUAL DE REDE DE ÁGUA	450,00	m²
66 - Laudo > CONSTRUÇÃO CIVIL > INSTALAÇÕES HIDROSSANITÁRIAS > #1.4.5 - DE LIGAÇÃO INDIVIDUAL DE REDE DE ESGOTO	450,00	m²
66 - Laudo > ELETROTÉCNICA > INSTALAÇÕES ELÉTRICAS > DE INSTALAÇÕES ELÉTRICAS EM BAIXA TENSÃO > #11.10.1.2 - PARA FINS COMERCIAIS	450,00	m²

Após a conclusão das atividades técnicas o profissional deve proceder a baixa desta ART

**5. Observações**

Laudo dos serviços de reforma e pequenos reparos visando a manutenção predial da Câmara Municipal de Imperatriz - MA. Localizada na rua Símplicio Moreira, nº 1185, Centro, Imperatriz - MA

**6. Declarações**

- Cláusula Compromissória: Qualquer conflito ou litígio originado do presente contrato, bem como sua interpretação ou execução, será resolvido por arbitragem, de acordo com a Lei nº 9.307, de 23 de setembro de 1996, por meio do Centro de Mediação e Arbitragem - CMA vinculado ao Crea-MA, nos termos do respectivo regulamento de arbitragem que, expressamente, as partes declaram concordar.

**7. Entidade de Classe**

SEM INDICAÇÃO DE ENTIDADE DE CLASSE

**8. Assinaturas**

Declaro serem verdadeiras as informações acima

Imperatriz, 16 de MAIO de 2023

Local

data

Flavio Alves Carvalho Lima  
FLAVIO ALVES CARVALHO LIMA - CPF: 025.224.363-33  
BETA CONSTRUTORA E LOCACOES EIRELI - CNPJ: 22.165.924/0001-80

**9. Informações**

\* A ART é válida somente quando quitada, mediante apresentação do comprovante do pagamento ou conferência no site do Crea.

**10. Valor**

A autenticidade desta ART pode ser verificada em: <https://crea-ma.sitac.com.br/publico/>, com a chave: 6cZzy  
Impresso em: 05/12/2022 às 10:57:02 por: ip: 170.231.132.186



www.crea.org.br  
Tel: (98) 2106-8300

faleconosco@crea.org.br  
Fax: (98) 2106-8300



Conselho Regional de Engenharia e Agronomia do Estado do Maranhão  
Avenida dos Holandeses, Quadra 35, Lote 8, Cahau, São Luis/MA  
Tel: + 55 (98) 2106-8300 Fax: + 55 (98) 2106-8300 E-mail: faleconosco@crea.org.br



Impresso em: 16/02/2023, às 14:20.







Anotação de Responsabilidade Técnica - ART  
Lei nº 6.496, de 7 de dezembro de 1977

**CREA-MA**

Conselho Regional de Engenharia e Agronomia do Estado do Maranhão

Página 2/2



ART OBRA / SERVIÇO  
Nº MA20220528799

SUBSTITUIÇÃO à  
MA20220511427

Esta ART é isenta de taxa

Registrada em: 13/05/2022

Este documento encontra-se registrado no Conselho Regional de Engenharia e Agronomia do Estado do Maranhão, vinculado à Certidão nº 880049/2023, em 16/02/2023 emitida



A autenticidade desta ART pode ser verificada em: <https://crea-ma.sitac.com.br/publico/>, com a chave: 6cZzy  
Impresso em: 05/12/2022 às 10:57:02 por: ip: 170.231.132.186



www.creama.org.br  
Tel: (98) 2106-8300

faleconosco@creama.org.br  
Fax: (98) 2106-8300



Conselho Regional de Engenharia e Agronomia do Estado do Maranhão  
Avenida dos Holandeses, Quadra 35, Lote 8, Calhau, São Luis/MA  
Tel: + 55 (98) 2106-8300 Fax: + 55 (98) 2106-8300 E-mail: faleconosco@creama.org.br



Impresso em: 16/02/2023, às 14:20.



Certidão nº 880049/2023  
16/02/2023, 14:20  
Chave de Impressão: 33W68  
O documento neste ato registrado foi emitido em 16/02/2023 e contém 5 folhas



LAUDO TÉCNICO

DADOS DO IMÓVEL

Imóvel: Câmara Municipal de Imperatriz/MA  
Endereço: Rua Simplício Moreira, nº 1185, Centro.  
Cidade: Imperatriz/MA

Razão Social: CAMARA MUNICIPAL DE IMPERATRIZ/MA, CNPJ: 69.555.019/0001-09

RESPONSÁVEL TÉCNICO PELA EXECUÇÃO:

Engenheiro Civil: Nilo Franco Lima  
ART: Nº MA20220507478  
INÍCIO: 19/01/2022

CREA/MA: 111772810-2  
DATA: 11/03/2022  
TÉRMINO: 07/03/2022

DETALHES DO IMÓVEL E EDIFICAÇÃO:

O imóvel encontra-se localizado na rua Simplício moreira, Nº 1185, Centro, Imperatriz/MA, referente a conclusão de: EXECUÇÃO DE REFORMA DE MANUTENÇÃO PREDIAL, INCLUINDO EDIFICAÇÃO DO PREDIO, INSTALAÇÕES HIDROSANITARIAS DA LIGAÇÃO INDIVIDUAL DE REDE DE ESGOTO, INSTALAÇÕES ELÉTRICAS EM BAIXA E ALTA TENSÃO, PINTURAS INTERNAS E EXTERNAS DO PREDIO REFORMA DO TELHADO ONDULADO E COM TRAMA DE MADEIRA. Foram concluídos o que foi vistoriado, estão compatíveis e em conformidade com os serviços especificados com a planilha descrito na ART DE EXECUÇÃO Nº MA 20220507478, como também no atestado de capacidade técnica e planilha anexa.

DADOS DOS RESPONSÁVEL TÉCNICO PELA FISCALIZAÇÃO:

NOME: FLÁVIO ALVES CARVALHO LIMA  
TÍTULO PROFISSIONAL: ENGENHEIRO CIVIL  
REGISTRO NACIONAL DO PROFISSIONAL (RNP) 1113494417  
NÚMERO DA ART DE FISCALIZAÇÃO: MA 20220511427

  
Flávio Alves Carvalho Lima  
Engenheiro Civil  
Reg. Nacional 1113494417

FLÁVIO ALVES CARVALHO LIMA  
ENGENHEIRO CIVIL

Imperatriz/MA, 11/03/2022

Este documento encontra-se registrado no Conselho Regional de Engenharia e Agronomia do Estado do Maranhão, vinculado à Certidão nº 880049/2023, em 16/02/2023 emitida



Certidão nº 880049/2023  
16/02/2023, 14:20  
Chave de Impressão: 33W68

O documento neste ato registrado foi emitido em 16/02/2023 e contém 5 folhas





**ATESTADO DE CAPACIDADE TÉCNICA**

Atestamos para os devidos de comprovação de aptidão para desempenho de atividades pertinentes e compatíveis em características, quantidade e prazo com o objeto da licitação da administração pública, em cumprimento ao disposto no art.30, 1º, da lei nº 8.666/93, e suas alterações posteriores, e realizações, pela empresa: Beta Construtora e Locações Eireli, CNPJ: 22.165.924/0001-80, Endereço: Rua São Francisco, nº 1262, Bairro: Centro, Açailândia – MA, CEP: 65.930-000.

DADOS DA OBRA/SERVIÇO	
PREGÃO ELETRÔNICO Nº 018/2021 – CPL, Nº DO CONTRATO: 106/2021.	
Local de realização: RUA R SIMPLICIO MOREIRA, 1185 – CEP. 65.901-000, CENTRO, IMPERATRIZ/MA	
Período de realização: 19/01/2022 a 07/03/2022	
Parcelas executadas: Foi executada a totalidade do contrato	
DADOS DA CONTRATANTE/PROPRIETARIO	
Nome ou Razão Social	CAMARA MUNICIPAL DE IMPERATRIZ – MA
CPF OU CNPJ	69.555.019/0001-09
DADOS DA PESSOA JURIDICA CONTRATADA	
Nome ou Razão Social	BETA CONSTRUTORA E LOCAÇÕES EIRELI
CPF OU CNPJ	22.165.924/0001-80
DADOS DO RESPONSÁVEIS TÉCNICOS	
Nome ou Razão Social	NILO FRANCO LIMA
Título Profissional	ENGENHEIRO CIVIL
Registro Nacional Profissional (RNP)	1117728102
Número Da ART de Execução	MA20220507478
DADOS DO RESPONSÁVEL TECNICO DA FISCALIZAÇÃO	
Nome ou Razão Social	FLÁVIO ALVES CARVALHO LIMA
Título Profissional	ENGENHEIRO CIVIL
Registro Nacional Profissional (RNP)	1113494417
Número Da ART de Fiscalização	MA20220511427
DESCRIÇÃO DOS SERVIÇOS REALIZADOS	
REFORMA DA EXECUÇÃO DA CÂMARA MUNICIPAL DE IMPERATRIZ/MA	
Reforma de edificação no prédio, instalações hidrossanitárias de ligação individual de rede de esgoto, instalações elétricas, instalações em baixa e alta tensão, pinturas internas e externas do prédio, reforma de telhado ondulado.	
IMPERATRIZ - MA 10 de março de 2022	
IDENTIFICAÇÃO DO SIGNATARIO	
 <b>CAMARA MUNICIPAL DE IMPERATRIZ/MA</b> CNPJ: 69.555.019/0001-09 Sr. Amauri Alberto Pereira de Sousa CPF: 790.825.133-15	

RUA R SIMPLICIO MOREIRA, 1185 – CEP: 65.901-000, CENTRO, IMPERATRIZ/MA

Este documento encontra-se registrado no Conselho Regional de Engenharia e Agronomia do Estado do Maranhão, vinculado à Certidão nº 880049/2023, em 16/02/2023 em  
 emitida



Certidão nº 880049/2023  
 16/02/2023, 14:20

Chave de Impressão: 33W68

O documento neste ato registrado foi emitido em 16/02/2023 e contém 3 folhas





PRELÂTIMO Nº 018/2023 SRP  
**PLANILHA ORÇAMENTARIA**

ITEM	MARCA/FABRICANTE	MODELO	DESCRIÇÃO	UNIDADE	QUANT.	V. UNITARIO	VALOR TOTAL
1	N/S/P	DEMOLIÇÃO	DEMOLIÇÃO DE ARGAMASSAS, DE FORMA MANUAL, SEM HAFRORFITAMENTO.	M²	300,00	2,21	663,00
2	N/S/P	REMOÇÃO	REMOÇÃO DE PINTURA PVA/ACRILICA	M²	7,500,00	5,09	38.175,00
3	N/S/P	DEMOLIÇÃO	DEMOLIÇÃO DE PISO EM LADRILHO COM ARGAMASSA	M²	300,00	8,00	2.400,00
4	POTY	ARGAMASSA	CHAPISCO APLICADO EM ALVENARIA (COM PRESENCIA DE VAOS) E ESTRUTURAS DE CONCRETO DE FACHADA, COM COLHER DE PEDREIRO, ARGAMASSA TRAÇO 1:3 COM PREPARO MANUAL.	M²	300,00	4,45	1.335,00
5	POTY	ARGAMASSA	MASSA ÚNICA, PARA RECEBIMENTO DE PINTURA, EM ARGAMASSA TRAÇO 1:2:3, PREPARO MANUAL, APLICADA MANUALMENTE EM FACES INTERNAS DE PAREDES, ESPESURA DE 20MM, COM EXECUÇÃO DE TALISCAS	M²	400,00	25,30	10.120,00
6	INCOPIPOS	PISO	SERVIÇO DE REVESTIMENTO CERÂMICO PARA PISO COM PLAGAS TIPO ESMALTADA EXTRA DE DIMENSÕES 35X35 CM	M²	300,00	41,79	12.537,00
7	VELOZ	PINTURA	PINTURA ACRILICA DE FAIXAS DE DEMARCAÇÃO, 5 CM DE LARGURA	M²	540,00	9,75	5.265,00
8	VELOZ	PINTURA	APLICAÇÃO MANUAL DE PINTURA COM TINTA LÁTEX ACRILICA EM PAREDES, DUAS DEMÃO, ÁREA INTERNA E EXTERNA	M²	7.500,00	10,49	78.675,00
9	VELOZ	PINTURA	PINTURA ACRILICA EM PISO CIMENTADO, TRES DEMÃO	M²	350,00	13,29	4.651,50
10	VELOZ	PINTURA	APLICAÇÃO MANUAL DE PINTURA COM TINTA LÁTEX ACRILICA EM TETO, DUAS DEMÃO	M²	400,00	10,69	4.276,00
11	VELOZ	PINTURA	PINTURA ESMALTE BRILHANTE PARA MADEIRA, DUAS DEMÃO, SOBRE FUNDO NIVELADOR BRANCO	M²	200,00	12,40	2.480,00
12	MGM	PORTA	KIT DE PORTA DE MADEIRA PARA PINTURA, SEM-OCA (LEVE OU MÉDIA), PADRÃO MÉDIO, 80X210CM, ESPESURA DE 3,5CM, ITENS INCLUIDOS: DOBRADIÇAS, MONTAGEM E INSTALAÇÃO DO BATENTE, FECHADURA COM EXECUÇÃO DO FURO - FORNECIMENTO E INSTALAÇÃO	UND	10,00	650,00	6.500,00
13	BRASILIT	TELHA	TELHAMENTO COM TELHA ONDULADA DE FIBROCIMENTO E = 6 MM, COM RECOBRIMENTO LATERAL DE 1/4 DE ONDA PARA TELHADO COM INCLINAÇÃO MAIOR QUE 10°, COM ATÉ 2 ÁGUAS, INCLUSIVE LICENCIAMENTO	M²	450,00	32,19	14.485,50
14	FERRONORTE	ZINCO	GALHA EM CHAPA DE AÇO GALVANIZADO NÚMERO 24, DESENVOLVIMENTO DE 50 CM.	METROS	200,00	51,00	10.200,00
15	IPE	MADEIRA	TRAMA DE MADEIRA COMPOSTA POR TERÇAS PARA TELHADOS DE ATÉ 2 ÁGUAS PARA TELHA ONDULADA DE FIBROCIMENTO, METÁLICA, PLÁSTICA OU TERMOACÚSTICA, INCLUSIVE TRANSPORTE VERTICAL	M²	380,00	8,49	3.056,40
16	KRONA	TUBO	SERVIÇO DE INSTALAÇÃO DE TUBOS DE PVC, SOLDÁVEL, ÁGUA FRIA, DN 40 MM (INSTALADO EM PRIMÁRIA), INCLUSIVE CONEXÕES, CORTES E FIXAÇÕES, PARA PRÉDIOS	METROS	100,00	20,60	2.060,00
17	KRONA	TUBO	SERVIÇOS DE INSTALAÇÃO DE TUBOS DE PVC, SOF DAVVI ÁGUA FRIA, DN 25 MM, / INSTALAÇÃO EM RAMAL, SUB-RAMAL, RAMAL DE DISTRIBUIÇÃO OU PRIMÁRIA, INCLUSIVE CONEXÕES, CORTES E FIXAÇÕES, PARA PRÉDIOS	METROS	66,00	31,48	1.888,80
18	KRONA	TUBO	SERVIÇO DE INSTALAÇÃO DE TUBO DE PVC, SÉRIE NORMAL, ESGOTO PREDIAL, DN 40 MM (INSTALADO EM RAMAL DE DESCARGA OU RAMAL DE ESGOTO SANITÁRIO), INCLUSIVE CONEXÕES, CORTES E FIXAÇÕES, PARA PRÉDIOS	METROS	100,00	30,99	3.099,00

*Flavio Alves Carvalho Lima*  
 Flávio Alves Carvalho Lima  
 CREA-MA Nº 10.000.000-0/2023  
 Rua: 25 de Abril, 115 - Imperatriz - MA

Este documento encontra-se registrado no Conselho Regional de Engenharia e Agronomia do Estado do Maranhão, vinculado à Certidão nº 880049/2023, em 16/02/2023 em



Certidão nº 880049/2023  
 16/02/2023, 14:20

Chave de Impressão: 33W68

O documento neste ato registrado foi emitido em 16/02/2023 e contém 3 folhas





CAMARA MUNICIPAL DE IMPERTRIZ/MA  
CNPJ: 69.555.019/0001-09

19	AVANT	CALHA	LUMINÁRIA TIPO CALHA, DE EMBUTIR, COM 2 LÂMPADAS FLUORESCENTES DE 14 W, COM REATOR DE PARTIDA RÁPIDA - FORNECIMENTO E INSTALAÇÃO	UND	100,00	134,00	13.400,00
20	AVANT	ELETRODUTO	ELETRODUTO FLEXÍVEL CORRUGADO REFORÇADO, PVC, DN 25 MM (3/4"), PARA CIRCUITOS TERMINAIS, INSTALADO EM FORRO - FORNECIMENTO E INSTALAÇÃO	METROS	80,00	6,01	480,80
21	PLUZIE	TOMADA	TOMADA BAIXA DE EMBUTIR (2 MÓDULOS), 2P+T 20 A, INCLUINDO SUPORTE E PLACA - FORNECIMENTO E INSTALAÇÃO	UND	50,00	37,96	1.888,00
22	ISIL	CABO	CABO DE COBRE ISOLADO PVC 450/750V 2,5MM2 RESISTENTE A CHAMA - FORNECIMENTO E INSTALAÇÃO	METROS	360,00	2,34	842,40
23	ISIL	CABO	CABO DE COBRE FLEXÍVEL ISOLADO, 6 MM², ANTI-CHAMA 0,6/1,0 KV, PARA CIRCUITOS TERMINAIS - FORNECIMENTO E INSTALAÇÃO	METROS	360,00	2,82	1.015,20
24	ISIL	CABO	CABO DE COBRE FLEXÍVEL ISOLADO, 4 MM², ANTI-CHAMA 0,6/1,0 KV, PARA CIRCUITOS TERMINAIS - FORNECIMENTO E INSTALAÇÃO	METROS	360,00	3,09	1.112,40
25	PLUZIE	TOMADA	PONTO DE TOMADA, INCLUINDO TOMADA 20A/250V, CAIXA ELÉTRICA, ELETRODUTO, CABO, RASGO, QUEBRA E CHUMBAMENTO	UND	30,00	122,28	3.668,40
26	PLUZIE	SUPORTE	INTERRUPTOR PARALELO (1 MÓDULO), 10A/250V, INCLUINDO SUPORTE E PLACA - FORNECIMENTO E INSTALAÇÃO.	UND	5,00	24,58	122,90
27	N/S/P	DEMOLIÇÃO	DEMOLIÇÃO DE REVESTIMENTO CERÂMICO, DE FORMA MECANIZADA COM MARTELETE, SEM REAPROVEITAMENTO	M²	200,00	7,13	1.426,00
28	VELOZ	PINTURA	PINTURA EPOXI INLUSO EMASSAMENTO E FUNDO PREPARADOR	M²	150,00	113,25	16.987,50
29	POTY	CHAPISCO	CHAPISCO APLICADO EM ALVENARIA (COM PRESENÇA DE VÃOS) E ESTRUTURAS DE CONCRETO DE FACHADA, COM EQUIPAMENTO DE PROJEÇÃO, ARGAMASSA TRAÇO 1:3 COM PREPARO EM BETONEIRA 400 L	M²	200,00	5,45	1.080,00
30	ALUMAR	PORTA	FORNECIMENTO E INSTALAÇÃO DE PORTA DE ALUMÍNIO (COR À SER DEFINIDA PELA ADMINISTRAÇÃO) PARA BANHEIRO, TAMANHO APROXIMADO 0,80 A 0,95X170CM (ATÉ 210CM), COM GUARNIÇÃO, VENEZIANA, FIXAÇÃO COM PARAFUSOS, FECHADURAS ESPECÍFICAS PARA BANHEIRO, MAÇANETA ALAVANCA, 3 DOBRADIÇAS, LADO DA MAÇANETA DE ACORDO COM A NECESSIDADE DA INSTITUIÇÃO, INCLUINDO TODOS OS ACESSÓRIOS E MATERIAIS PARA INSTALAÇÃO.	UNI	15,00	618,07	9.271,05
31	JADE	VADO	VASO SANITÁRIO SIFONADO CONVENCIONAL COM LOUÇA BRANCA, INCLUSO CONJUNTO DE LIGAÇÃO PARA BACIA SANITÁRIA AJUSTÁVEL - FORNECIMENTO E INSTALAÇÃO.	UND	15,00	226,38	3.395,70
<b>VALOR GLOBAL</b>							<b>RS 256.577,55</b>
DUZENTOS E CINQUENTA E SEIS MIL, QUINHENTOS E SETENTA E SETE REAIS E CINQUENTA E CINCO CENTAVOS							

Este documento encontra-se registrado no Conselho Regional de Engenharia e Agronomia do Estado do Maranhão, vinculado à Certidão nº 880049/2023, em 16/02/2023 emitida



Certidão nº 880049/2023  
16/02/2023, 14:20  
Chave de Impressão: 33W68

O documento neste ato registrado foi emitido em 16/02/2023 e contém 3 folhas

*Handwritten signature*  
Rafael Alves Corvelho Lima  
CNPJ: 15.110.992/0001-07

*Handwritten signatures and initials*





Certidão de Acervo Técnico - CAT  
Resolução Nº 1025 de 30 de Outubro de 2009  
Resolução Nº 218 de 29 de Junho de 1973

CREA-MA



CAT COM REGISTRO DE ATESTADO  
884954/2023  
Atividade concluída

Conselho Regional de Engenharia e Agronomia do Estado do Maranhão

CERTIFICAMOS, em cumprimento ao disposto na Resolução nº 1.025, de 30 de outubro de 2009, do Confea, que consta dos assentamentos deste Conselho Regional de Engenharia e Agronomia do Estado do Maranhão - Crea-MA, o Acervo Técnico do profissional **NILO FRANCO LIMA** referente à(s) Anotação(ões) de Responsabilidade Técnica - ART abaixo discriminada(s):

Profissional: **NILO FRANCO LIMA**  
Registro: **1117728102MA** RNP: **1117728102**  
Título profissional: ENGENHEIRO CIVIL

Número da ART: **MA20230623595** Tipo de ART: OBRA / SERVIÇO Registrada em: 06/03/2023 Baixada em: 21/04/2023  
Forma de registro: SUBSTITUIÇÃO Participação técnica: INDIVIDUAL  
Empresa contratada: **BETA CONSTRUTORA E LOCAÇÕES EIRELI**

Contratante: **MUNICÍPIO DE ACAILÂNDIA - CAMARA MUNICIPAL** CPF/CNPJ: **12.143.442/0001-76**  
Endereço do contratante: RUA Rua COMERCIO Nº: 858  
Complemento: Bairro: CENTRO UF: MA CEP: 65930000  
Cidade: AÇAILÂNDIA  
Contrato: 20220419.CR.002/2022 Celebrado em:  
Valor do contrato: R\$ 252.284,55 Tipo de contratante: Pessoa Jurídica de Direito Público  
Ação institucional: Agricultura familiar Nº: 858  
Endereço da obra/serviço: RUA Rua COMERCIO Bairro: CENTRO UF: MA CEP: 65930000  
Complemento: UF: MA CEP: 65930000  
Cidade: AÇAILÂNDIA  
Coordenadas Geográficas: -4.955213, -47.502279  
Data de início: 24/02/2023 Conclusão efetiva: 07/04/2023  
Finalidade: CPF/CNPJ: 12.143.442/0001-76  
Proprietário: MUNICÍPIO DE ACAILÂNDIA - CAMARA MUNICIPAL

Atividade Técnica: **16 - Execução ELETROTÉCNICA > INSTALAÇÕES ELÉTRICAS > DE INSTALAÇÕES ELÉTRICAS EM BAIXA TENSÃO > #11.10.1.2 - PARA FINS COMERCIAIS 52 - Execução de reforma 450.00 metro quadrado; 16 - Execução CONSTRUÇÃO CIVIL > EDIFICAÇÕES > DE REFORMA DE EDIFICAÇÃO > #1.1.2.1 - DE ALVENARIA 52 - Execução de reforma 450.00 metro quadrado; 16 - Execução CONSTRUÇÃO CIVIL > INSTALAÇÕES HIDROSSANITÁRIAS > #1.4.4 - DE LIGAÇÃO INDIVIDUAL DE REDE DE ÁGUA 52 - Execução de reforma 450.00 metro quadrado; 16 - Execução CONSTRUÇÃO CIVIL > INSTALAÇÕES HIDROSSANITÁRIAS > #1.4.5 - DE LIGAÇÃO INDIVIDUAL DE REDE DE ESGOTO 52 - Execução de reforma 450.00 metro quadrado;**

**Observações**

Execução de reforma e pequenos reparos visando a manutenção predial da Câmara Municipal de Açailândia - MA. Localizada na rua do Comércio, nº 858, Centro, Açailândia - MA.

**Informações Complementares**

CERTIFICAMOS, finalmente, que se encontra vinculado à presente Certidão de Acervo Técnico - CAT, o atestado contendo 8 folha(s), expedido pelo contratante da obra/serviço, a quem cabe a responsabilidade pela veracidade e exatidão das informações nele constantes.

Certidão de Acervo Técnico nº 884954/2023  
26/04/2023, 12:27  
BDbZ9

A Certidão de Acervo Técnico (CAT) à qual o atestado está vinculado constituirá prova da capacidade técnico-profissional da pessoa jurídica somente se o responsável técnico indicado estiver ou venha a ser integrado ao seu quadro técnico por meio de declaração entregue no momento da habilitação ou da entrega das propostas.

Certificamos que se encontra vinculado à presente CAT o atestado apresentado em cumprimento à Lei nº 8.666/93, expedido pela pessoa jurídica contratante, a quem cabe a responsabilidade pela veracidade e exatidão das informações nele constantes. É de responsabilidade deste Conselho a verificação da atividade profissional em conformidade com a Lei nº 5.194/66 e Resoluções do Conselho Federal de Engenharia e Agronomia - CONFEA.

Esta certidão perderá a validade, caso ocorra qualquer alteração posterior dos elementos cadastrais nela contidos.

Fica(m) Excluído(s), no entanto, o(s) serviço(s) cujas atribuições não competem ao(s) profissional(is) em questão.

A autenticidade desta Certidão pode ser verificada em: <https://crea-ma.sitac.com.br/publico/>, com a chave: BDbZ9





### ATESTADO DE CAPACIDADE TÉCNICA

Atestamos para os devidos de comprovação de aptidão para desempenho de atividades pertinentes e compatíveis em características, quantidade e prazo com o objeto da licitação da administração pública, em cumprimento ao disposto no art.30, 1º, da lei nº 8.666/93, e suas alterações posteriores, e realizações, pela empresa: Beta Construtora e Locações Eireli, CNPJ: 22.165.924/0001-80, Endereço: Avenida Tereza Raposo, Nº 08, Quadra: 06, Lote: 08, Bairro: Loteamento Morada do Sol, Açailândia – MA, CEP: 65.930-000.

DADOS DA OBRA/SERVIÇO	
ADESÃO A ATA CR.002/2022, CONFORMORME O PREGÃO ELETRÔNICO Nº 018/2021- CPL, Nº DO CONTRATO: 2022.0419	
Local de realização: RUA COMERCIO, Nº 858 – CENTRO, AÇAILÂNDIA/MA, CEP: 65.930-000	
Período de realização: 24/02/2022 a 07/04/2022	
Parcelas executadas: Foi executada a totalidade do contrato	
DADOS DA CONTRATANTE/PROPRIETARIO	
Nome ou Razão Social	CAMARA MUNICIPAL DE AÇAILÂNDIA – MA
CPF OU CNPJ	12.143.442/0001-76
DADOS DA PESSOA JURIDICA CONTRATADA	
Nome ou Razão Social	BETA CONSTRUTORA E LOCAÇÕES EIRELI
CPF OU CNPJ	22.165.924/0001-80
DADOS DO RESPONSÁVEIS TÉCNICOS	
Nome ou Razão Social	NILO FRANCO LIMA
Título Profissional	ENGENHEIRO CIVIL
Registro Nacional Profissional (RNP)	1117728102
Número Da ART de Execução	MA20230623595
DADOS DO RESPONSÁVEL TECNICO DA FISCALIZAÇÃO	
Nome ou Razão Social	FLÁVIO ALVES CARVALHO LIMA
Título Profissional	ENGENHEIRO CIVIL
Registro Nacional Profissional (RNP)	1113494417
Número Da ART de Fiscalização	MA20230634887
DESCRIÇÃO DOS SERVIÇOS REALIZADOS	
EXECUÇÃO DE PRESTAÇÃO DE SERVIÇOS DE MANUTENÇÃO PREDIAL DA CÂMARA MUNICIPAL DE AÇAILÂNDIA/MA	
Reforma de edificação no prédio, instalações hidrossanitarias de ligação individual de rede de esgoto, instalações elétricas, instalações em baixa e alta tensão, pinturas internas e externas do prédio, reforma de telhado ondulado.	
Açailândia - MA 20 abril de 2023	
IDENTIFICAÇÃO DO SIGNATARIO	
 Câmara Municipal de Açailândia-MA CNPJ: 12.143.442/0001-76 Sr. Feliberg Melo de Sousa CPF nº 268.741.643-68	

RUA DO COMERCIO, Nº 858 – CENTRO, AÇAILÂNDIA/MA, CEP: 65.930-000

Este documento encontra-se registrado no Conselho Regional de Engenharia e Agronomia do Estado do Maranhão, vinculado à Certidão nº 884954/2023, em 26/04/2023 emitida



Certidão nº 884954/2023  
26/04/2023, 12:30  
Chave de Impressão: BDbz9  
O documento neste ato registrado foi emitido em 25/04/2023 e contém 3 folhas

**OFÍCIO**

RECONHECIDO POR FIELHANÇA e assinatura indicadas de FELIBERG MELO SOUSA, RSC nº 16 FASEP RJ 0.21 FEMP RJ 0.2 (Cópia autografada) - MA, 20 de abril de 2023.

Francisco de Assis (Escritura Autorizada)  
CPF nº 123.456.789-01  
CNPJ nº 12.345.678-90

5506-3506-55

Cartório do 2º Ofício  
Delegado Feliberg Melo de Sousa  
CNPJ nº 12.143.442/0001-76





ADESÃO A ATA CR.002/2022 - CPL, N° DO CONTRATO: 2022.0419  
 Local dos Serviços: Rua do Comércio, nº 858, Centro, Açailândia/MA, CEP: 65.930-000.  
**PLANILHA ORÇAMENTARIA**

ITEM	MODELO	DESCRIÇÃO	UNIDADE	QUANT.	V. UNITARIO	VALOR TOTAL
1	DEMOLIÇÃO	DEMOLIÇÃO DE ARGAMASSAS, DE FORMA MANUAL, SEM REAPROVEITAMENTO.	M²	300,00	2,21	R\$ 663,00
2	REMOÇÃO	REMOÇÃO DE PINTURA PVA ACRILICA	M²	7.500,00	5,09	R\$ 38.175,00
3	DEMOLIÇÃO	DEMOLIÇÃO DE PISO EM LADRILHO COM ARGAMASSA	M²	300,00	8,00	R\$ 2.400,00
4	ARGAMASSA	CHAPISCO APLICADO EM ALVENARIA (COM PRESEÇA DE VÁZIOS) E ESTRUTURAS DE CONCRETO DE FACHADA, COM COLHER DE PEDREIRO, ARGAMASSA TRAÇO 1:3 COM PREPARO MANUAL.	M²	300,00	4,45	R\$ 1.335,00
5	ARGAMASSA	MASSA ÚNICA, PARA RECEBIMENTO DE PINTURA, EM ARGAMASSA TRAÇO 1:2:5, PREPARO MANUAL, APLICADA MANUALMENTE EM FACES INTERNAS DE PAREDES, ESPESSURA DE 20MM, COM EXECUÇÃO DE TALISCAS	M²	400,00	25,30	R\$ 10.120,00
6	PISO	SERVIÇO DE REVESTIMENTO CERÂMICO PARA PISO COM PLACAS TIPO ESMALTADA EXTRA DE DIMENSÕES 35X35 CM	M²	300,00	41,79	R\$ 12.537,00
7	PINTURA	PINTURA ACRILICA DE FAIXAS DE DEMARCAÇÃO, 5 CM DE LARGURA	M²	540,00	9,75	R\$ 5.265,00
8	PINTURA	APLICAÇÃO MANUAL DE PINTURA COM TINTA LÁTEX ACRILICA EM PAREDES, DUAS DEMÃOS, AREA INTERNA E EXTERNA	M²	7.500,00	10,49	R\$ 78.875,00
9	PINTURA	PINTURA ACRILICA EM PISO CIMENTADO, TRES DEMÃOS	M²	350,00	13,29	R\$ 4.651,50
10	PINTURA	APLICAÇÃO MANUAL DE PINTURA COM TINTA LÁTEX ACRILICA EM TETO, DUAS DEMÃOS	M²	400,00	10,69	R\$ 4.276,00
11	PINTURA	PINTURA ESMALTE BRILHANTE PARA MADEIRA, DUAS DEMÃOS, SOBRE FUNDO NIVELADOR BRANCO	M²	200,00	12,40	R\$ 2.480,00
12	PORTA	KIT DE PORTA DE MADEIRA PARA PINTURA, SEMI-OCIA (LEVE OU MÉDIA), PADRÃO MÉDIO, 80X210CM, ESPESSURA DE 3,5CM, ITENS INCLUSOS: DOBRADIÇAS, MONTAGEM E INSTALAÇÃO DO BATENTE, FECHADURA COM EXECUÇÃO DO FURO - FORNECIMENTO E INSTALAÇÃO	UND	10,00	650,00	R\$ 6.500,00
13	TELHA	TELHAMENTO COM TELHA ONDULADA DE FIBROCIMENTO E = 6 MM, COM RECROBIMENTO LATERAL DE 1/4 DE ONDA PARA TELHADO COM INCLINAÇÃO MAIOR QUE 10°, COM ATÉ 2 ÁGUAS, INCLUSO IÇAMENTO	M²	450,00	32,19	R\$ 14.485,50
14	ZINCO	CALHA EM CHAPA DE AÇO GALVANIZADO NÚMERO 24, DESENVOLVIMENTO DE 50 CM, INCLUSO TRANSPORTE VERTICAL	METROS	200,00	51,00	R\$ 10.200,00
15	MADEIRA	TRAMA DE MADEIRA COMPOSTA POR TERÇAS PARA TELHADOS DE ATÉ 2 ÁGUAS PARA TELHA ONDULADA DE FIBROCIMENTO, METÁLICA, PLÁSTICA OU TERMOACÚSTICA, INCLUSO TRANSPORTE VERTICAL	M²	360,00	8,49	R\$ 3.056,40
16	TUBO	SERVIÇO DE INSTALAÇÃO DE TUBOS DE PVC, SÓLIDAVEL, ÁGUA FRIA, DN 40 MM (INSTALADO EM PRUMADA), INCLUSIVE CONEXÕES, CORTES E FIXAÇÕES, PARA PRÉDIOS	METROS	100,00	20,60	R\$ 2.060,00
17	TUBO	SERVIÇO DE INSTALAÇÃO DE TUBO DE PVC, SÉRIE NORMAL, ESGOTO PREDIAL, DN 40 MM (INSTALADO EM RAMAL DE DESCARGA OU RAMAL DE ESGOTO SANITÁRIO), INCLUSIVE CONEXÕES, CORTES E FIXAÇÕES, PARA PRÉDIOS	METROS	100,00	30,99	R\$ 3.099,00

*Felberg Melo de Sousa*

CÂMARA MUNICIPAL DE AÇAILÂNDIA/MA  
 CNPJ: 12.143.442/0001-76  
 Sr. Feljberg Melo de Sousa  
 CPF: 268.741.643-68

Este documento encontra-se registrado no Conselho Regional de Engenharia e Agronomia do Estado do Maranhão, vinculado à Certidão nº 884954/2023, em 26/04/2023 em



Certidão nº 884954/2023  
 26/04/2023, 12:30  
 Chave de impressão: BDz9

O documento neste ato registrado foi emitido em 25/04/2023 e contém 3 folhas







CAMARA MUNICIPAL DE AÇAILÂNDIA/MA  
CNPJ: 12.143.442/0001-76

ADESÃO A ATA CR.002/2022 - CPL, N° DO CONTRATO: 2022.0419  
Local dos Serviços: Rua do Comércio, nº 858, Centro, Açailândia/MA. CEP: 65.930-000.

PLANILHA ORÇAMENTARIA

ITEM	MODELO	DESCRIÇÃO	UNIDADE	QUANT.	V. UNITARIO	VALOR TOTAL
18	AVANT	LUMINÁRIA TIPO CALHA DE EMBUTIR. COM 2 LÂMPADAS FLUORESCENTES DE 14 W. COM REATOR DE PARTIDA RÁPIDA - FORNECIMENTO E INSTALAÇÃO	UND	100,00	134,00	R\$ 13.400,00
19	AVANT	ELETRODUTO FLEXÍVEL CORRUGADO REFORÇADO PVC, DN 25 MM (3/4"). PARA CIRCUITOS TERMINAIS. INSTALADO EM FORRO - FORNECIMENTO E INSTALAÇÃO	METROS	80,00	6,01	R\$ 480,80
20	PLUZIE	TOMADA BAIXA DE EMBUTIR (2 MÓDULOS), 2P+T 20 A, INCLUINDO SUPORTE E PLACA - FORNECIMENTO E INSTALAÇÃO	UND	50,00	37,96	R\$ 1.898,00
21	ISIL	CABO DE COBRE ISOLADO PVC 450/750V 2,5MM2 RESISTENTE A CHAMA - FORNECIMENTO E INSTALAÇÃO	METROS	300,00	2,34	R\$ 702,00
22	ISIL	CABO DE COBRE FLEXÍVEL ISOLADO, 6 MM², ANTI-CHAMA 0,8/1,0 KV, PARA CIRCUITOS TERMINAIS - FORNECIMENTO E INSTALAÇÃO	METROS	360,00	2,82	R\$ 1.015,20
23	ISIL	CABO DE COBRE FLEXÍVEL ISOLADO, 4 MM², ANTI-CHAMA 0,8/1,0 KV, PARA CIRCUITOS TERMINAIS - FORNECIMENTO E INSTALAÇÃO	METROS	360,00	3,09	R\$ 1.112,40
24	PLUZIE	PONTO DE TOMADA, INCLUINDO TOMADA 20A/250V, CAIXA ELÉTRICA, ELETRODUTO, CABO, RASGO, QUEBRA E CHUMBAMENTO	UND	30,00	122,28	R\$ 3.668,40
25	PLUZIE	INTERRUPTOR PARALELO (1 MÓDULO), 10A/250V, INCLUINDO SUPORTE E PLACA - FORNECIMENTO E INSTALAÇÃO.	UND	5,00	24,58	R\$ 122,90
26	N/S/P	DEMOLIÇÃO DE REVESTIMENTO CERÂMICO, DE FORMA MECANIZADA COM MARTELETE, SEM REAPROVEITAMENTO	M²	200,00	7,13	R\$ 1.428,00
27	VELOZ	PINTURA EPOXI INCLUSO EMASSAMENTO E FUNDO PREPARADOR	M²	150,00	113,25	R\$ 16.987,50
28	POTY	CHAPISCO APLICADO EM ALVENARIA (COM PRESENÇA DE VÁOS) E ESTRUTURAS DE CONCRETO DE FACHADA, COM EQUIPAMENTO DE PROJEÇÃO ARGAMASSA TRAÇO 1:3 COM PREPARO EM BETONEIRA 400 L	M²	200,00	5,45	R\$ 1.090,00
29	ALUMAR	FORNECIMENTO E INSTALAÇÃO DE PORTA DE ALUMÍNIO (COR A SER DEFINIDA PELA ADMINISTRAÇÃO) PARA BANHEIRO, TAMANHO APROXIMADO 0,80 A 0,95X170CM (ATÉ 210CM), COM GUARNIÇÃO, VENEZIANA, FIXAÇÃO COM PARAFUSOS, FECHADURAS ESPECÍFICAS PARA BANHEIRO, MAÇANETA ALAVANCA, 3 DOBRADIÇAS, LADO DA MAÇANETA DE ACORDO COM A NECESSIDADE DA INSTITUIÇÃO, INCLUINDO TODOS OS ACESSÓRIOS E MATERIAIS PARA INSTALAÇÃO.	UNI	15,00	618,07	R\$ 9.271,05
30	JADE	VASO SANITÁRIO SIFONADO CONVENCIONAL COM LOUÇA BRANCA, INCLUSO CONJUNTO DE LIGAÇÃO PARA BACIA SANITÁRIA AJUSTÁVEL - FORNECIMENTO E INSTALAÇÃO.	UND	5,00	220,38	R\$ 1.131,90
<b>VALOR GLOBAL</b>						<b>R\$ 253.284,58</b>
DUZENTOS E CINQUENTA E DOIS MIL, DUZENTOS E OITENTA E QUATROS REAIS E CINQUENTA E CINCO CENTAVOS						

Açailândia/ma, 13 de abril de 2023

*Felberg Melo de Sousa*

CAMARA MUNICIPAL DE AÇAILÂNDIA/MA  
CNPJ: 12.143.442/0001-76  
Sr. Felberg Melo de Sousa  
CPF: 268.741.643-68

Este documento encontra-se registrado no Conselho Regional de Engenharia e Agronomia do Estado do Maranhão, vinculado à Certidão nº 884954/2023, em 26/04/2023 em



Certidão nº 884954/2023  
26/04/2023, 12:30  
Chave de impressão: BDbZ9  
Este documento neste ato registrado foi emitido em 25/04/2023 e contém 3 folhas





LAUDO TÉCNICO

**DADOS DO IMÓVEL**

Imóvel: Câmara Municipal de Açailândia/MA  
 Endereço: RUA DO COMERCIO, Nº 858 – CENTRO, AÇAILÂNDIA/MA, CEP. 65.930-000. Cidade: Açailândia/MA  
 Razão Social: CÂMARA MUNICIPAL DE AÇAILÂNDIA/MA, CNPJ: 12.143.442/0001-76

**RESPONSÁVEL TÉCNICO PELA EXECUÇÃO:**

Engenheiro Civil: Nilo Franco Lima CREA/MA: 111772810-2  
 ART DE EXECUÇÃO: Nº MA20230623595 DATA: 06/03/2022  
 INICIO: 24/02/2023 TÉRMINO: 07/04/2023

**DETALHES DO IMÓVEL E EDIFICAÇÃO:**

O imóvel encontra-se localizado na rua Rua Ceará, Nº 662 – Centro, Açailândia/MA, CEP: 65.930-000, referente a conclusão de: EXECUÇÃO DE PRESTAÇÃO DE SERVIÇOS DE MANUNTENÇÃO PREDIAL DA CÂMARA MUNICIPAL DE AÇAILÂNDIA/MA, INCLUINDO EDIFICAÇÃO DO PREDIO, INSTALAÇÕES HIDROSANITARIAS DA LIGAÇÃO INDIVIDUAL DE REDE DE ESGOTO, INSTALAÇÕES ELETRICAS EM BAIXA E ALTA TENSÃO, PINTURAS INTERNAS E EXTERNAS DO PREDIO REFORMA DO TELHADO ONDULADO E COM TRAMA DE MADEIRA. Foram concluídos o que foi vistoriado, estão compatíveis e em conformidade com os serviços especificados com a planilha descrito na ART DE EXECUÇÃO Nº MA20230623595, como também no atestado de capacidade técnica e planilha anexa.

**DADOS DOS RESPONSÁVEL TÉCNICO PELA FISCALIZAÇÃO:**

NOME: FLÁVIO ALVES CARVALHO LIMA  
 TITULO PROFISSIONAL: ENGENHEIRO CIVIL  
 REGISTRO NACIONAL DO PROFISSIONAL (RNP) 1113494417  
 NUMERO DA ART DE FISCALIZAÇÃO: MA 20230634887

*Flávio Alves Carvalho Lima*  
 FLAVIO ALVES CARVALHO LIMA  
 ENGENHEIRO CIVIL

Açailândia/MA, 07/04/2023

Este documento encontra-se registrado no Conselho Regional de Engenharia e Agronomia do Estado do Maranhão, vinculado à Certidão nº 884954/2023, em 26/04/2023 em



Certidão nº 884954/2023  
 26/04/2023, 12:30  
 Chave de Impressão: BDZ9  
 O documento neste ato registrado foi emitido em 25/04/2023 e contém 5 folhas





Beta Construtora e Locações Eireli

CNPJ: 22.165.924/0001-80



RELATORIO FOTOGRAFICO DA REFORMA DA CÂMARA MUNICIPAL DE AÇAILÂNDIA/MA

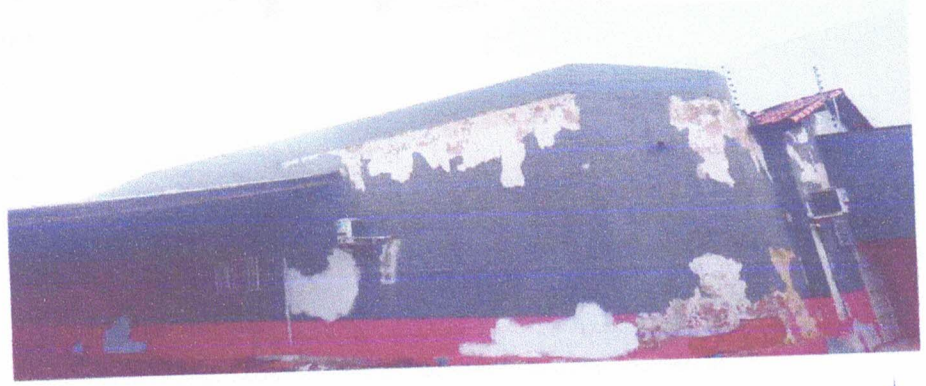

*Flávio Alves Carvalho Lima*  
FLÁVIO ALVES CARVALHO LIMA  
ENGENHEIRO CIVIL

Avenida Tereza Raposo, nº08, Quadra: 06, Lote: 08, Loteamento Morada do Sol, Açailândia/MA

Este documento encontra-se registrado no Conselho Regional de Engenharia e Agronomia do Estado do Maranhão, vinculado à Certidão nº 884954/2023, em 26/04/2023 em



Certidão nº 884954/2023  
26/04/2023, 12:30  
Chave de Impressão: BD6Z9  
O documento neste ato registrado foi emitido em 25/04/2023 e contém 5 folhas

*[Handwritten signature]*

*[Handwritten signature]*

*[Handwritten signature]*

*[Handwritten signature]*





Beta Construtora e Locações Eireli

CNPJ: 22.165.924/0001-60



RELATORIO FOTOGRAFICO DA CÂMARA DA MUNICIPAL DE AÇAILÂNDIA/MA



Este documento encontra-se registrado no Conselho Regional de Engenharia e Agronomia do Estado do Maranhão, vinculado à Certidão nº 884954/2023, em 26/04/2023 em



Certidão nº 884954/2023

26/04/2023, 12:30

Chave de Impressão: BD6Z9

documento neste ato registrado foi emitido em 25/04/2023 e contém 5 folhas

Flávio Alves Carvalho L.
FLÁVIO ALVES CARVALHO LIMA
ENGENHEIRO CIVIL

Avenida Tereza Raposo, nº08, Quadra: 06, Lote: 08, Loteamento Morada do Sol, Açailândia/MA





**Beta Construtora e Locações Eireli**  
 CNPJ: 22.165.924/0001-80



RELATORIO FOTOGRAFICO DA REFORMA DA CAMARA MUNICIPAL DE AÇAILÂNDIA/MA



*Flávio Alves Carvalho Lima*  
 FLÁVIO ALVES CARVALHO LIMA  
 ENGENHEIRO CIVIL

Avenida Tereza Raposo, nº08, Quadra: 06, Lote: 08, Loteamento Morada do Sol, Açailândia/MA

Este documento encontra-se registrado no Conselho Regional de Engenharia e Agronomia do Estado do Maranhão, vinculado à Certidão nº 884954/2023, em 26/04/2023 em



Certidão nº 884954/2023  
 26/04/2023, 12:30  
 Chave de Impressão: BD6Z9  
 O documento neste ato registrado foi emitido em 25/04/2023 e contém 5 folhas

*[Handwritten signature]*

*[Handwritten signature]*

*[Handwritten signature]*





Beta Construtora e Locações Eireli

CNPJ: 22.165.924/0001-80



RELATORIO FOTOGRAFICO DA REFORMA DA CAMARA MUNICIPAL DE AÇAILÂNDIA/MA



Açailândia-MA, 07 de abril de 2023

Flávio Alves Carvalho Lima  
FLÁVIO ALVES CARVALHO LIMA  
ENGENHEIRO CIVIL

Avenida Tereza Raposo, nº08, Quadra: 06, Lote: 08, Loteamento Morada do Sol, Açailândia/MA

Este documento encontra-se registrado no Conselho Regional de Engenharia e Agronomia do Estado do Maranhão, vinculado à Certidão nº 884954/2023, em 26/04/2023 em



Certidão nº 884954/2023  
26/04/2023, 12:30

Chave de Impressão: BDbZ9

O documento neste ato registrado foi emitido em 25/04/2023 e contém 5 folhas





# Conselho Regional de Engenharia e Agronomia do Estado do Maranhão

## INFORMAÇÕES DO PROTOCOLO

Protocolo Fls. 1354  
Nº 2748694/2023 Folha 1/6



### Interessado (1)

Nome / Razão Social:  Registro:

Endereço:

### Informações do Protocolo

Assunto:

Emissão:  Cadastro:  Situação:

Descrição:

### Declarações

### Documentos

Tipo:	Data:	Observação:
ANEXO	20/06/2023	art de cargo e função
ANEXO	20/06/2023	comprovante de endereço
ANEXO	20/06/2023	contrato de prestação de serviços técnicos

### Movimentos

Passo	Nome do usuário	Data Envio	Ação	Origem	Destino
1	Usuário Padrão do SITAC	20/06/2023 00:00:00	Envio	SERVICOS - AMBIENTE DO PROFISSIONAL/EMPRESA	RPJ - REGISTRO DE PESSOA JURIDICA
2	Usuário Padrão do SITAC	20/06/2023 00:00:00	Envio	RPJ - REGISTRO DE PESSOA JURIDICA	IAC - INSPETORIA DE ACAILANDIA
3	doran souza silva	20/06/2023 13:42:38	Envio	IAC - INSPETORIA DE ACAILANDIA	RPJ - REGISTRO DE PESSOA JURIDICA
4	Descrição	ANÁLISE			
	doran souza silva	20/06/2023 13:46:03	Recebimento	RPJ - REGISTRO DE PESSOA JURIDICA	RPJ - REGISTRO DE PESSOA JURIDICA
Descrição: Protocolo recebido para análise. Passo automático!					
Despacho		Usuário	Data do Despacho		
		doran souza silva	20/06/2023 13:55:03		
Descrição: Inclusão realizada. O contrato registrado foi encaminhado ao email da empresa e do profissional.					
5	doran souza silva	20/06/2023 00:00:00	Recebimento	RPJ - REGISTRO DE PESSOA JURIDICA	RPJ - REGISTRO DE PESSOA JURIDICA
Descrição: Atendido					

### Movimentos ao colegiado

Passo	Conselheiro	Reuniao	Vinculado ao passo	Data	Hora

### Protocolos Vinculados

Número/Ano	Assunto

### Documento(s) de Fiscalização vinculado(s) ao Protocolo

Número/Ano	Número Anterior	Tipo do D. de Fiscalização	Descrição

### Denúncia(s) vinculado(s) ao Protocolo

Número	Tipo de Denúncia	Descrição



**Conselho Regional de Engenharia e Agronomia do Estado do Maranhão**  
INFORMAÇÕES DA SOLICITAÇÃO DA EMPRESA

Número da Solicitação  
Nº 481144



Folha 2/6

**Detalhes da Empresa**

Razão Social:

Nome Fantasia:

CNPJ (Pessoa Jurídica):  Tipo Empresa:  Categoria Empresa:

Natureza Jurídica:

Tipo de Registro:  Data de Cadastro:

Protocolo Assunto:

**Objetivo Social:**

41.20-4-00 - CONSTRUÇÃO DE EDIFÍCIOS, 08.10-0-06 - EXTRAÇÃO DE AREIA, CASCALHO OU PEDREGULHO E BENEFICIAMENTO ASSOCIADO, 08.10-0-99 - EXTRAÇÃO E BRITAMENTO DE PEDRAS E OUTROS MATERIAIS PARA CONSTRUÇÃO E BENEFICIAMENTO ASSOCIADO  
23.30-3-01 - FABRICAÇÃO DE ESTRUTURAS PRÉ-MOLDADAS DE CONCRETO ARMADO, EM SÉRIE E SOB ENCOMENDA,  
23.30-3-02 - FABRICAÇÃO DE ARTEFATOS DE CIMENTO PARA USO NA CONSTRUÇÃO  
38.11-4-00 - COLETA DE RESÍDUOS NÃO-PERIGOSOS  
38.12-2-00 - COLETA DE RESÍDUOS PERIGOSOS  
42.11-1-01 - CONSTRUÇÃO DE RODOVIAS E FERROVIAS  
42.13-8-00 - OBRAS DE URBANIZAÇÃO - RUAS, PRAÇAS E CALÇADAS, 42.22-7-01 - CONSTRUÇÃO DE REDES DE ABASTECIMENTO DE ÁGUA, COLETA DE ESGOTO E CONSTRUÇÕES CORRELATAS, EXCETO OBRAS DE IRRIGAÇÃO, 43.11-8-02 - PREPARAÇÃO DE CANTEIRO E LIMPEZA DE TERRENO, 43.13-4-00 - OBRAS DE TERRAPLENAGEM, 43.21-5-00 - INSTALAÇÃO E MANUTENÇÃO ELÉTRICA, 43.22-3-01 - INSTALAÇÕES HIDRÁULICAS, SANITÁRIAS E DE GÁS  
43.22-3-02 - INSTALAÇÃO E MANUTENÇÃO DE SISTEMAS CENTRAIS DE AR CONDICIONADO, DE VENTILAÇÃO E REFRIGERAÇÃO, 43.29-1-04 - MONTAGEM E INSTALAÇÃO DE SISTEMAS E EQUIPAMENTOS DE ILUMINAÇÃO E SINALIZAÇÃO EM VIAS PÚBLICAS, PORTOS E AEROPORTOS, 43.30-4-04 - SERVIÇOS DE PINTURA DE EDIFÍCIOS EM GERAL, 43.99-1-03 - OBRAS DE ALVENARIA,  
47.41-5-00 - COMÉRCIO VAREJISTA DE TINTAS E MATERIAIS PARA PINTURA,  
47.42-3-00 - COMÉRCIO VAREJISTA DE MATERIAL ELÉTRICO, 47.44-0-03 - COMÉRCIO VAREJISTA DE MATERIAIS HIDRÁULICOS, , 47.44-0-04 - COMÉRCIO VAREJISTA DE CAL, AREIA, PEDRA BRITADA, TIJOLOS E TELHAS, 47.44-0-99 - COMÉRCIO VAREJISTA DE MATERIAIS DE CONSTRUÇÃO EM GERAL  
49.23-0-02 - SERVIÇO DE TRANSPORTE DE PASSAGEIROS - LOCAÇÃO DE AUTOMÓVEIS COM MOTORISTA 49.29-9-01 - TRANSPORTE RODOVIÁRIO COLETIVO DE PASSAGEIROS, SOB REGIME DE FRETAMENTO, MUNICIPAL  
71.12-0-00 - SERVIÇOS DE ENGENHARIA,  
77.11-0-00 - LOCAÇÃO DE AUTOMÓVEIS SEM CONDUTOR  
77.19-5-99 - LOCAÇÃO DE OUTROS MEIOS DE TRANSPORTE NÃO ESPECIFICADOS ANTERIORMENTE, SEM CONDUTOR, 77.32-2-01 - ALUGUEL DE MÁQUINAS E EQUIPAMENTOS PARA CONSTRUÇÃO SEM OPERADOR, EXCETO ANDAIMES, 81.11-7-00 - SERVIÇOS COMBINADOS PARA APOIO A EDIFÍCIOS, EXCETO CONDOMÍNIOS PREDIAIS, 81.21-4-00 - LIMPEZA EM PRÉDIOS E EM DOMÍCILOS, 81.22-2-00 - IMUNIZAÇÃO E CONTROLE DE PRAGAS URBANAS

**Endereços**





**Conselho Regional de Engenharia e Agronomia do Estado do Maranhão**  
INFORMAÇÕES DA SOLICITAÇÃO DA EMPRESA

Número da Solicitação  
Nº 481144



Folha 3/6

Endereço (1)

Endereço: RUA SÃO FRANCISCO, 1262, ESCRITÓRIO			
Bairro: CENTRO	Cidade: AÇAILÂNDIA	UF: MA	CEP: 65930-000
Telefone: (99) 98834-6104	Endereço de correspondência: <input type="radio"/> Sim <input checked="" type="radio"/> Não	Tipo de Endereço: COMERCIAL	

*[Handwritten signatures and marks in blue ink]*



Anotação de Responsabilidade Técnica - ART  
Lei nº 6.496, de 7 de dezembro de 1977

CREA-MA

ART CARGO-FUNÇÃO  
Nº MA20230656897

Folha 4/6

Fls. 1357

SUBSTITUIÇÃO à  
MA20230656493



Conselho Regional de Engenharia e Agronomia do Estado do Maranhão

1. Responsável Técnico

RONALDO SERRA DE SOUSA

Título profissional: ENGENHEIRO CIVIL

RNP: 1103564943

Registro: 5939D MA MA

2. Contratante

Contratante: BETA CONSTRUTORA E LOCAÇÃO EIRELI  
AVENIDA TEREZA RAPOSO, QUADRA 06, LOTE 08

Complemento:  
Cidade: AÇAILÂNDIA  
País: Brasil

Tipo de contratante: Pessoa Jurídica de Direito Privado  
Ação Institucional: Outros

CPF/CNPJ: 22.165.924/0001-80

Nº: 08

Bairro: LOTEAMENTO MORADA DO SOL  
UF: MA CEP: 65930000

3. Vínculo Contratual

Unidade administrativa: SEDE  
AVENIDA TEREZA RAPOSO, QUADRA 06, LOTE 08

Complemento:  
Cidade: AÇAILÂNDIA

Data de Início: 19/06/2023

Tipo de vínculo: PRESTADOR DE SERVIÇOS

Identificação do cargo/função: Responsável elaboração de orçamento e fiscalização

Nº: 08

Bairro: LOTEAMENTO MORADA DO SOL  
UF: MA CEP: 65930000

4. Atividade Técnica

1000 - OUTRA

45 - DESEMPENHO DE FUNÇÃO TÉCNICA > OBRAS E SERVIÇOS - CARGO/FUNÇÃO > #3367 - VÍNCULO TÉCNICO COM A EMPRESA (DESEMPENHO DE CARGO/FUNÇÃO TÉCNICA DENTRO DA EMPRESA)

Quantidade  
10,00

Unidade  
h/sem

A mudança de cargo ou função exige o registro de nova ART

5. Observações

ART CORRESPONDENTE AO EXERCÍCIO DA FUNÇÃO DE RESPONSÁVEL TÉCNICO PELA PESSOA JURÍDICA BETA CONSTRUTORA E LOCAÇÕES EIRELI, INSCRITA COM CNPJ Nº 22.165.924/0001-80 COM PRAZO INDETERMINADO.

6. Declarações

- Declaro que estou cumprindo as regras de acessibilidade previstas nas normas técnicas da ABNT, na legislação específica e no decreto 5296/2004.

7. Entidade de Classe

SENGE - SIND. DOS ENGENHEIROS DO MA

8. Assinaturas

Declaro serem verdadeiras as informações acima

AÇAIL (MA), 19 de JUNHO de 2023

Local data

RONALDO SERRA DE SOUSA  
Eng. CIVIL  
CREA: 510.356.4043-80

RONALDO SERRA DE SOUSA - CPF: 238.624.592-29  
JESSICA FERREIRA  
COSTA: 05681891321

Assinado de forma digital por JESSICA FERREIRA COSTA: 05681891321  
Dados: 2023.06.20 11:23:30 -03'00'

BETA CONSTRUTORA E LOCAÇÃO EIRELI - CNPJ: 22.165.924/0001-80

9. Informações

\* A ART é válida somente quando quitada, mediante apresentação do comprovante do pagamento ou conferência no site do Crea.

10. Valor

Esta ART é isenta de taxa

Registrada em: 20/06/2023

Este documento encontra-se registrado no Conselho Regional de Engenharia e Agronomia do Estado do Maranhão, vinculado ao Protocolo nº 2748694/2023, emitido em 20/06/2023. Documento do Protocolo 1/3 (Vinculado ao passo 2), anexado em 20/06/2023.



A autenticidade desta ART pode ser verificada em: <https://crea-ma.itec.com.br/publico/>, com a chave: b7c85  
Impresso em: 20/06/2023 às 11:10:30 por: , ip: 192.168.100.1

www.creama.org.br  
Tel: (98) 2106-8300

faleconosco@creama.org.br  
Fax: (98) 2106-8300



SUB GRUPO: B1 GRUPO TENSÃO: B TIPO DE FORNECIMENTO: Monofásico  
 TIPO DE TARIFA: CONVENCIONAL MONOFASIA TENSÃO NOMINAL: 220 V - F10 INSTALAÇÃO: 10246024  
 CLASSIFICAÇÃO: Residencial P1ano UL/SEQ: AL108821-148  
 SUBCLASSE: RESIDENCIAL ADJUNTA

**RONALDO SERRA DE SOUSA**  
 TV RIO GRANDE 980 CENTRO CEP: 65930-000 ACATLANDIA -MA  
 CPF: \*\*\*.624.59\*-\*\*



Conta mês	Total a pagar	Vencimento
05/2023	R\$ 1.256,93	06/06/2023

Conta Contrato: 10246024  
 Parcela de Negócio: 10246024

NOTA FISCAL N. 047246876 - SERIE 000  
 DATA EMISSÃO: 17/05/2023  
 Consulte pela Chave de Acesso em:  
<https://dfe-portal.svrs.ris.gov.br/HF3E/Consulta>  
 Chave de acesso:  
 21230506272793000184660000472468761085166589  
 Protocolo de autorização: 3212300012405802 - 17/05/2023  
 as 17:41

Datas das Leituras	Leitura Anterior	Leitura Atual	Nº de Dias	Próxima Leitura
	17/04/2023	17/05/2023	30	16/06/2023

Itens de Fatura	Quant.	Preço unit. c/ trib.	Tarifa unit. (R\$)	PIS/COFINS	ICMS	Valor (R\$)
Consumo (Kwh)	1.074	0,853687	0,850900	34,45	182,37	916,86
Itens Financeiros						194,48
Cip-Ilum Pub Pref Munic						117,38
Parcela (19/60)						28,26
Parcela (19/30)						

Consumo (Wh)	Nº DIAS FAT	Tributo	Base de Cálculo (PIS)	Alíquota (%)	Valor (R\$)
1074	30	ICMS	916,86	20,0000	183,37
		PIS	733,49	0,8367	6,14
		COFINS	733,49	3,8598	28,31

Revisão do Fisco: 3379EA349C50641E051068E0C47E6EC

Medidor	Grandes	Postos horados	Leitura Anterior	Leitura Atual	Const. Medidor	Consumo
17051244303	Consumo	Ativo Total	0	1.074	1,00	1.074

Fator de Potência	Perdas no Ramal	Resolução ANEEL	Apresentação	Nº do Programa Social
0,80	0,00 X	3102/22	23/05/2023	

**Informações para o cliente**  
 \* DEBITOS: 04/2023 R\$712,35 \* Períodos: Band. Tarif.: Verde : 18/04 - 17/05

**Composição do Consumo (R\$)**

Compra de Energia Transmissão	Distribuição	Encargos Setoriais	Perdas	Tributos	Outros
250,36	72,42	178,78	130,36	67,12	217,82
					348,06

Contrato: 10246024 Data de Emissão: 17/05/2023 V: (3.4.1.18)

**PAGUE AQUI COM PIX**

Utilize o QR Code ao lado

#segurança #inovação

Este documento encontra-se registrado no Conselho Regional de Engenharia e Agronomia do Estado do Maranhão, emitido em vinculado ao Protocolo nº 2748694/2023, emitido em 20/06/2023. Documento do Protocolo 2/3 (Vinculado ao passo 2), anexado em 20/06/2023.



Handwritten signatures and marks in blue ink, including a large 'X' and various scribbles.



Beta Construtora e Locações Eireli

CNPJ: 22.165.924/0001-80



## DECLARAÇÃO DE NÃO REALIZOU A VISITA TÉCNICA AO LOCAL DA OBRA

A empresa: BETA CONSTRUTORA E LOCAÇÕES LTDA, com sede na Rua Goiás, nº 1716, Centro, AÇAILÂNDIA/MA, CEP: 65.930-000, inscrita no CNPJ/MF: 22.165.924/0001-80, por seu representante legal o Sra. JESSICA FERREIRA DE SOUSA, portador da cédula de Identidade: 038730932010-1 SSP/MA e do CPF: 056.818.913-21, DECLARA, que por deliberação única e exclusiva declarante, a mesma não participou da visita técnica disponível no município de São Francisco do Brejão/MA, do processo licitatório, sendo de sua total responsabilidade e conhecimento as condições de realização dos serviços, não recaindo em nenhuma hipótese qualquer responsabilidade sobre o argumento futuro quando à não visitação antecipada do objeto de TOMADA DE PREÇO Nº 014/2022.

Açailândia -MA, 29 de setembro de 2023

*Jessica Ferreira de Sousa*

BETA CONSTRUTORA E LOCAÇÕES LTDA  
CNPJ: 22.165.924/0001-80  
Administradora  
Jessica Ferreira de Sousa  
RG: 038730932010-1 SSP/MA e do CPF: 056.818.913-21

*Ronaldinho*  
Ronaldinho Serra e Sousa  
Eng.heiro Civil  
CREA-1. 1103564943



TERMO DE AUTENTICAÇÃO - LIVRO DIGITAL

Declaro exatos os Termos de Abertura e de Encerramento do Livro Digital com características abaixo, conferido e autenticado por ANSELMO DIAS CARNEIRO LOPES FILHO, sob a autenticidade nº 12306029230 em 03/05/2023, protocolo 230574130. Para validação de Autenticação dos Termos, deverá ser acessado o Portal de Serviços / verificação de documentos do Empreendedor (<http://www.empresafacil.ma.gov.br>) e informar o código de verificação.

Identificação de Empresa

Nome Empresarial:	BETA CONSTRUTORA E LOCAÇÕES LTDA
Número de Registro:	21600172098
CNPJ:	22165924000180
Município:	Açailândia

Identificação de Livro Digital

Tipo de Livro:	DIÁRIO
Número de Ordem:	3
Início e Término da Escrituração:	01/01/2022 - 31/12/2022

Assinante(s)	Nome	CRC/OAB
03274945307	cez ar medeiros de souza	MA014133
05681891321	JESSICA FERREIRA COSTA	

CERTIFICO A AUTENTICAÇÃO EM 03/05/2023 10:15 SOB Nº 20230574130.  
PROTOCOLO: 230574130 DE 02/05/2023. CÓDIGO DE VERIFICAÇÃO:  
12306029230. NIRE: 21600172098.  
BETA CONSTRUTORA E LOCAÇÕES LTDA

JUCEMA

ANSELMO DIAS CARNEIRO LOPES FILHO  
RESPONSÁVEL PELA AUTENTICAÇÃO  
SÃO LUÍS, 03/05/2023  
[empresafacil.ma.gov.br](http://empresafacil.ma.gov.br)



## TERMO DE ABERTURA

**Livro Diário****Número: 3**

Contém o presente livro 55 páginas, eletronicamente numeradas de 1 a 55 em uma via, todas elas já escrituradas e servirá como Livro Diário nº 003, referente ao período **01/01/2022 a 31/12/2022**, com encerramento do exercício social em 31/12/2022, da firma **BETA CONSTRUTORA E LOCAÇÕES LTDA**, estabelecida no(a) AV TEREZA RAPOSO, nº 08, QUADRA06 LOTE 08, bairro LOTEAMENTO MORADA DO SOL, CEP 65930-000, cidade Açailândia, estado MA, inscrita no C.N.P.J. 22.165.924/0001-80 e registrada no(a) JUNTA COMERCIAL DO MARANHÃO sob o nº 21600172098. Data registro de 30/03/2015.

Açailândia-MA, 1 de Janeiro de 2022

---

Jessica Ferreira Costa  
Sócia Administradora  
CPF: 056.818.913-21

---

Cezar Medeiros de Souza  
Contador  
CPF: 032.749.453-07  
Reg. no CRC - MA sob o No. 014133



## Livre Diário Nº. 3

Licenciado para: CONTABILIDADE

Empresa: BETA CONSTRUTORA E LOCAÇÕES LTDA - CNPJ: 22.165.924/0001-80

Período: 01/01/2022 a 31/12/2022

Data	Conta	Histórico	Estab	Centro	Chave	Débito	Crédito
05/01/2022	3.01.01.07.01.0024	- Aluguéis ALUGUEL DE IMÓVEL 12/2021	0001	001	30031503	1.500,00	
05/01/2022	1.01.01.01.01.0001	- Caixa ALUGUEL DE IMÓVEL 12/2021	0001	001	30031503		1.500,00
05/01/2022	2.01.01.17.01.0007	- Prô-labores a Pagar PAGTO REF: PRÓ-LABORE	0001	001	30031828	6.490,00	
05/01/2022	1.01.01.01.01.0001	- Caixa PAGTO REF: PRÓ-LABORE	0001	001	30031828		6.490,00
05/01/2022	2.01.01.03.01.0010	- Salários a Pagar Pagto ref: FOLHA DE PAGAMENTO 12/2021	0001	001	30031933	11.035,20	
05/01/2022	1.01.01.01.01.0001	- Caixa Pagto ref: FOLHA DE PAGAMENTO 12/2021	0001	001	30031933		11.035,20
07/01/2022	2.01.01.03.01.0002	- FGTS a Recolher Pagto ref: FGTS 12/2021	0001	001	30031919	1.504,80	
07/01/2022	1.01.01.01.01.0001	- Caixa Pagto ref: FGTS 12/2021	0001	001	30031919		1.504,80
10/01/2022	3.01.01.07.01.0049	- Água ÁGUA E ESGOTO 01/2022	0001	001	30031546	130,00	
10/01/2022	1.01.01.01.01.0001	- Caixa ÁGUA E ESGOTO 01/2022	0001	001	30031546		130,00
15/01/2022	2.01.01.03.03.0008	- IRRF a Recolher PAGTO REF: IRRF S/PRÓ LABORE	0001	001	30031945	530,00	
15/01/2022	1.01.01.01.01.0001	- Caixa PAGTO REF: IRRF S/PRÓ LABORE	0001	001	30031945		530,00
20/01/2022	1.01.03.01.01.0005	- MUNICIPIO DE ACAILANDIA - CAMARA MUNICIPAL NFSe 6 MUNICIPIO DE IMPERATRIZ - CAMARAMUNICIPAL	0001	001	30031417	52.545,51	
20/01/2022	3.01.01.01.01.0006	- Receita da Prestação de Serviços - Mercado Interno NFSe 6 MUNICIPIO DE IMPERATRIZ - CAMARAMUNICIPAL	0001	001	30031417		52.545,51
20/01/2022	1.01.01.01.01.0001	- Caixa RECEBIMENTO NFSe 6 MUNICIPIO DE IMPERATRIZ - CAMARA MUNICIPAL	0001	001	30031442	52.545,51	
20/01/2022	1.01.03.01.01.0005	- MUNICIPIO DE ACAILANDIA - CAMARA MUNICIPAL RECEBIMENTO NFSe 6 MUNICIPIO DE IMPERATRIZ - CAMARA MUNICIPAL	0001	001	30031442		52.545,51
20/01/2022	2.01.01.03.03.0010	- Simples a Recolher SIMPLES NACIONAL A RECOLHER 12/2021	0001	001	30031479	35.298,78	
20/01/2022	1.01.01.01.01.0001	- Caixa SIMPLES NACIONAL A RECOLHER 12/2021	0001	001	30031479		35.298,78
20/01/2022	3.01.01.07.01.0068	- Assessoria Contábil ASSISTÊNCIA CONTÁBIL 01/2022	0001	001	30031491	2.000,00	
20/01/2022	1.01.01.01.01.0001	- Caixa ASSISTÊNCIA CONTÁBIL 01/2022	0001	001	30031491		2.000,00
20/01/2022	2.01.01.03.01.0001	- INSS a Recolher Pg. INSS ref. 12/2022	0001	001	30031907	5.111,20	
20/01/2022	1.01.01.01.01.0001	- Caixa Pg. INSS ref. 12/2022	0001	001	30031907		5.111,20
22/01/2022	3.01.01.07.01.0052	- Fardamento DESPESAS C/ UNIFORMES	0001	001	30031680	282,75	
22/01/2022	1.01.01.01.01.0001	- Caixa					

segunda-feira, 1 de maio de 2023

09:27:35

Continua...



## Livro Diário Nº. 3

Licenciado para: CONTABILIDADE

Empresa: BETA CONSTRUTORA E LOCAÇÕES LTDA - CNPJ: 22.165.924/0001-80

Período: 01/01/2022 a 31/12/2022

Data	Conta	Histórico	Estab	Centro	Chave	Débito	Crédito
		DESPESAS C/ UNIFORMES	0001	001	30031680		282,75
26/01/2022	1.01.03.01.01.0005	- MUNICIPIO DE ACAILANDIA - CAMARA MUNICIPAL					
		NFSe 7 MUNICIPIO DE IMPERATRIZ - CAMARAMUNICIPAL	0001	001	30031418	51.189,10	
26/01/2022	3.01.01.01.01.0006	- Receita da Prestação de Serviços - Mercado Interno					
		NFSe 7 MUNICIPIO DE IMPERATRIZ - CAMARAMUNICIPAL	0001	001	30031418		51.189,10
26/01/2022	1.01.01.01.01.0001	- Caixa					
		RECEBIMENTO NFSe 7 MUNICIPIO DE IMPERATRIZ - CAMARA MUNICIPAL	0001	001	30031443	51.189,10	
26/01/2022	1.01.03.01.01.0005	- MUNICIPIO DE ACAILANDIA - CAMARA MUNICIPAL					
		RECEBIMENTO NFSe 7 MUNICIPIO DE IMPERATRIZ - CAMARA MUNICIPAL	0001	001	30031443		51.189,10
31/01/2022	3.01.01.01.03.0007	- Simples					
		PROVISÃO SIMPLES NACIONAL 01/2022	0001	001	30031467	8.245,22	
31/01/2022	2.01.01.03.03.0010	- Simples a Recolher					
		PROVISÃO SIMPLES NACIONAL 01/2022	0001	001	30031467		8.245,22
31/01/2022	3.01.01.07.01.0048	- Energia Elétrica					
		ENERGIA ELÉTRICA 12/2021	0001	001	30031534	530,11	
31/01/2022	1.01.01.01.01.0001	- Caixa					
		ENERGIA ELÉTRICA 12/2021	0001	001	30031534		530,11
31/01/2022	3.01.01.07.01.0050	- Telefones					
		TELEFONE E INTERNET	0001	001	30031559	164,65	
31/01/2022	1.01.01.01.01.0001	- Caixa					
		TELEFONE E INTERNET	0001	001	30031559		164,65
31/01/2022	3.01.01.07.01.0050	- Telefones					
		TELEFONE E INTERNET	0001	001	30031560	219,90	
31/01/2022	1.01.01.01.01.0001	- Caixa					
		TELEFONE E INTERNET	0001	001	30031560		219,90
31/01/2022	3.01.01.07.01.0063	- Materiais de Consumo					
		MATERIAL DE ESCRITÓRIO	0001	001	30031588	250,00	
31/01/2022	1.01.01.01.01.0001	- Caixa					
		MATERIAL DE ESCRITÓRIO	0001	001	30031588		250,00
31/01/2022	3.01.01.07.01.0009	- Serviços Prestados Pessoa Jurídica					
		SERVIÇOS PRESTADOS POR	0001	001	30031602	140,00	
31/01/2022	1.01.01.01.01.0001	- Caixa					
		SERVIÇOS PRESTADOS POR	0001	001	30031602		140,00
31/01/2022	3.01.01.07.01.0041	- Despesa com Viagens, Diárias e Ajuda de Custos					
		DESPESAS C/ VIAGENS E ESTADIAS	0001	001	30031623	250,00	
31/01/2022	1.01.01.01.01.0001	- Caixa					
		DESPESAS C/ VIAGENS E ESTADIAS	0001	001	30031623		250,00
31/01/2022	3.01.01.07.01.0047	- Manutenção de Veículos					
		MANUTENÇÃO DE VEÍCULOS	0001	001	30031654	40,00	
31/01/2022	1.01.01.01.01.0001	- Caixa					
		MANUTENÇÃO DE VEÍCULOS	0001	001	30031654		40,00
31/01/2022	3.01.01.07.01.0058	- Despesas com Combustíveis					
		DESPESAS C/ COMBUSTIVEIS	0001	001	30031688	116,00	
31/01/2022	1.01.01.01.01.0001	- Caixa					
		DESPESAS C/ COMBUSTIVEIS	0001	001	30031688		116,00
31/01/2022	3.01.01.07.01.0058	- Despesas com Combustíveis					
		DESPESAS C/ COMBUSTIVEIS	0001	001	30031689	180,25	
31/01/2022	1.01.01.01.01.0001	- Caixa					
		DESPESAS C/ COMBUSTIVEIS	0001	001	30031689		180,25
31/01/2022	3.01.01.07.01.0058	- Despesas com Combustíveis					
		DESPESAS C/ COMBUSTIVEIS	0001	001	30031690	150,00	

segunda-feira, 1 de maio de 2023

09:27:35

Continua...





## Livro Diário Nº. 3

Licenciado para: CONTABILIDADE

Empresa: BETA CONSTRUTORA E LOCAÇÕES LTDA - CNPJ: 22.165.924/0001-80

Período: 01/01/2022 a 31/12/2022

Data	Conta	Histórico	Estab	Centro	Chave	Débito	Crédito
31/01/2022	1.01.01.01.01.0001	- Caixa					
		DESPEAS C/ COMBUSTIVEIS	0001	001	30031690		150,00
31/01/2022	3.01.01.07.01.0044	- Décimo Terceiro Salário					
		PROV. DÉCIMO TERCEIRO SALARIO	0001	001	30031768	1.500,00	
		01/2022					
31/01/2022	2.01.01.21.02.0001	- Décimo Terceiro Salário					
		PROV. DÉCIMO TERCEIRO SALARIO	0001	001	30031768		1.500,00
		01/2022					
31/01/2022	3.01.01.07.01.0043	- Férias					
		PROV. FÉRIAS 01/2022	0001	001	30031780	115,44	
31/01/2022	2.01.01.21.02.0002	- Férias					
		PROV. FÉRIAS 01/2022	0001	001	30031780		115,44
31/01/2022	3.01.01.07.01.0001	- Remuneração a Dirigentes e a Conselho de Administração					
		PROV. PRO-LABORE	0001	001	30031792	5.700,00	
31/01/2022	2.01.01.17.01.0007	- Pró-labores a Pagar					
		PROV. PRÓ-LABORE	0001	001	30031792		5.700,00
31/01/2022	2.01.01.17.01.0007	- Pró-labores a Pagar					
		INSS S/PRÓ-LABORE	0001	001	30031793	627,00	
31/01/2022	2.01.01.03.01.0001	- INSS a Recolher					
		INSS S/PRÓ LABORE	0001	001	30031793		627,00
31/01/2022	2.01.01.17.01.0007	- Pró-labores a Pagar					
		IRRF S/PRÓ-LABORE	0001	001	30031794	525,72	
31/01/2022	2.01.01.03.03.0008	- IRRF a Recolher					
		IRRF S/PRÓ-LABORE	0001	001	30031794		525,72
31/01/2022	3.01.01.07.01.0003	- Ordenados, Salários, Gratif e Outras Remuner a Empregados					
		PROV. SALÁRIO E ORDENADOS 01/2022	0001	001	30031874	6.004,66	
31/01/2022	2.01.01.03.01.0010	- Salários a Pagar					
		PROV. SALÁRIO E ORDENADOS 01/2022	0001	001	30031874		6.004,66
31/01/2022	2.01.01.03.01.0010	- Salários a Pagar					
		PROV. INSS S/SALÁRIOS E ORDENADOS	0001	001	30031875	465,94	
		01/2022					
31/01/2022	2.01.01.03.01.0001	- INSS a Recolher					
		PROV. INSS S/SALÁRIOS E ORDENADOS	0001	001	30031875		465,94
		01/2022					
31/01/2022	3.01.01.07.01.0013	- FGTS					
		PROV. FGTS S/SALÁRIOS E ORDENADOS	0001	001	30031876	480,37	
		01/2022					
31/01/2022	2.01.01.03.01.0002	- FGTS a Recolher					
		PROV. FGTS S/SALÁRIOS E ORDENADOS	0001	001	30031876		480,37
		01/2022					
31/01/2022	3.01.01.07.01.0012	- INSS - Previdência Social					
		PROV. INSS 01/2022	0001	001	30031877	1.669,29	
31/01/2022	2.01.01.03.01.0001	- INSS a Recolher					
		PROV. INSS 01/2022	0001	001	30031877		1.669,29
31/01/2022	1.01.01.01.01.0001	- Caixa					
		RECEBIMENTO CLIENTES	0001	001	30031961	29.500,00	
31/01/2022	1.01.03.01.01.0001	- Clientes Diversos					
		RECEBIMENTO CLIENTES	0001	001	30031961		29.500,00
<b>Totais do mês de Janeiro:</b>						<b>328.226,50</b>	<b>328.226,50</b>
02/02/2022	1.01.03.01.01.0005	- MUNICIPIO DE ACAILANDIA - CAMARA MUNICIPAL					
		NFSe 8 MUNICIPIO DE IMPERATRIZ -	0001	001	30031419	65.194,74	
		CAMARAMUNICIPAL					
02/02/2022	3.01.01.01.01.0006	- Receita da Prestação de Serviços - Mercado Interno					
		NFSe 8 MUNICIPIO DE IMPERATRIZ -	0001	001	30031419		65.194,74
		CAMARAMUNICIPAL					

segunda-feira, 1 de maio de 2023

09:27:35

Continua...



## Livro Diário N° 3

Licenciado para: CONTABILIDADE

Empresa: BETA CONSTRUTORA E LOCAÇÕES LTDA - CNPJ: 22.165.924/0001-80

Período: 01/01/2022 a 31/12/2022

Data	Conta	Histórico	Estab	Centro	Chave	Débito	Crédito
02/02/2022	1.01.01.01.01.0001	- Caixa RECEBIMENTO NFSe 8 MUNICIPIO DE IMPERATRIZ - CAMARA MUNICIPAL	0001	001	30031444	65.194,74	
02/02/2022	1.01.03.01.01.0005	- MUNICIPIO DE ACAILANDIA - CAMARA MUNICIPAL RECEBIMENTO NFSe 8 MUNICIPIO DE IMPERATRIZ - CAMARA MUNICIPAL	0001	001	30031444		65.194,74
05/02/2022	3.01.01.07.01.0024	- Aluguéis ALUGUEL DE IMÓVEL 01/2022	0001	001	30031504	1.500,00	
05/02/2022	1.01.01.01.01.0001	- Caixa ALUGUEL DE IMÓVEL 01/2022	0001	001	30031504		1.500,00
05/02/2022	2.01.01.17.01.0007	- Pró-labores a Pagar PAGTO REF: PRÓ-LABORE	0001	001	30031829	4.547,28	
05/02/2022	1.01.01.01.01.0001	- Caixa PAGTO REF: PRÓ-LABORE	0001	001	30031829		4.547,28
05/02/2022	2.01.01.03.01.0010	- Salários a Pagar Pagto ref: FOLHA DE PAGAMENTO 01/2022	0001	001	30031934	5.538,72	
05/02/2022	1.01.01.01.01.0001	- Caixa Pagto ref: FOLHA DE PAGAMENTO 01/2022	0001	001	30031934		5.538,72
07/02/2022	2.01.01.03.01.0002	- FGTS a Recolher Pagto ref: FGTS 01/2022	0001	001	30031920	480,37	
07/02/2022	1.01.01.01.01.0001	- Caixa Pagto ref: FGTS 01/2022	0001	001	30031920		480,37
10/02/2022	3.01.01.07.01.0052	- Fardamento DESPESAS C/ UNIFORMES	0001	001	30031676	567,00	
10/02/2022	1.01.01.01.01.0001	- Caixa DESPESAS C/ UNIFORMES	0001	001	30031676		567,00
10/02/2022	3.01.01.07.01.0058	- Despesas com Combustíveis DESPESAS C/ COMBUSTIVEIS	0001	001	30031867	165,08	
10/02/2022	1.01.01.01.01.0001	- Caixa DESPESAS C/ COMBUSTIVEIS	0001	001	30031867		165,08
15/02/2022	1.01.03.01.01.0008	- MUNICIPIO DE IMPERATRIZ - CAMARA MUNICIPAL NFS e 9 MUNICIPIO DE IMPERATRIZ - CAMARAMUNICIPAL	0001	001	30031420	50.270,41	
15/02/2022	3.01.01.01.01.0006	- Receita da Prestação de Serviços - Mercado Interno NFS e 9 MUNICIPIO DE IMPERATRIZ - CAMARAMUNICIPAL	0001	001	30031420		50.270,41
15/02/2022	1.01.01.01.01.0001	- Caixa RECEBIMENTO NFS e 9 MUNICIPIO DE IMPERATRIZ - CAMARA MUNICIPAL	0001	001	30031445	50.270,41	
15/02/2022	1.01.03.01.01.0008	- MUNICIPIO DE IMPERATRIZ - CAMARA MUNICIPAL RECEBIMENTO NFS e 9 MUNICIPIO DE IMPERATRIZ - CAMARA MUNICIPAL	0001	001	30031445		50.270,41
15/02/2022	2.01.01.03.03.0008	- IRRF a Recolher PAGTO REF: IRRF S/PRÓ-LABORE	0001	001	30031946	525,72	
15/02/2022	1.01.01.01.01.0001	- Caixa PAGTO REF: IRRF S/PRÓ-LABORE	0001	001	30031946		525,72
20/02/2022	2.01.01.03.03.0010	- Simples a Recolher PAGTO REF SIMPLES NACIONAL 01/2022	0001	001	30031480	8.245,22	
20/02/2022	1.01.01.01.01.0001	- Caixa PAGTO REF SIMPLES NACIONAL 01/2022	0001	001	30031480		8.245,22
20/02/2022	3.01.01.07.01.0068	- Assessoria Contábil ASSISTÊNCIA CONTÁBIL 02/2022	0001	001	30031492	2.000,00	
20/02/2022	1.01.01.01.01.0001	- Caixa					

segunda-feira, 1 de maio de 2023

09:27:35

Continua...



## Livro Diário N° 3

Licenciado para: CONTABILIDADE

Empresa: BETA CONSTRUTORA E LOCAÇÕES LTDA - CNPJ: 22.165.924/0001-80

Período: 01/01/2022 a 31/12/2022

Data	Conta	Histórico	Estab	Centro	Chave	Débito	Crédito
		ASSISTÊNCIA CONTÁBIL 02/2022	0001	001	30031492		2.000,00
20/02/2022	2.01.01.03.01.0001	- INSS a Recolher					
		Pagto ref: INSS 01/2022	0001	001	30031908	2.762,32	
20/02/2022	1.01.01.01.01.0001	- Caixa					2.762,32
		Pagto ref: INSS 01/2022	0001	001	30031908		2.762,32
23/02/2022	1.01.03.01.01.0008	- MUNICIPIO DE IMPERATRIZ - CAMARA MUNICIPAL					
		NFSe 10 MUNICIPIO DE IMPERATRIZ - CAMARA MUNICIPAL	0001	001	30031421	37.377,79	
23/02/2022	3.01.01.01.01.0006	- Receita da Prestação de Serviços - Mercado Interno					37.377,79
		NFSe 10 MUNICIPIO DE IMPERATRIZ - CAMARA MUNICIPAL	0001	001	30031421		37.377,79
23/02/2022	1.01.01.01.01.0001	- Caixa					
		RECEBIMENTO NFSe 10 MUNICIPIO DE IMPERATRIZ - CAMARA MUNICIPAL	0001	001	30031446	37.377,79	
23/02/2022	1.01.03.01.01.0008	- MUNICIPIO DE IMPERATRIZ - CAMARA MUNICIPAL					
		RECEBIMENTO NFSe 10 MUNICIPIO DE IMPERATRIZ - CAMARA MUNICIPAL	0001	001	30031446		37.377,79
28/02/2022	3.01.01.01.03.0007	- Simples				7.156,11	
		PROVISÃO SIMPLES NACIONAL 02/2022	0001	001	30031468		
28/02/2022	2.01.01.03.03.0010	- Simples a Recolher					7.156,11
		PROVISÃO SIMPLES NACIONAL 02/2022	0001	001	30031468		7.156,11
28/02/2022	3.01.01.07.01.0048	- Energia Elétrica				490,11	
		ENERGIA ELÉTRICA 01/2022	0001	001	30031535		
28/02/2022	1.01.01.01.01.0001	- Caixa					490,11
		ENERGIA ELÉTRICA 01/2022	0001	001	30031535		490,11
28/02/2022	3.01.01.07.01.0049	- Água				130,00	
		ÁGUA E ESGOTO 02/2022	0001	001	30031547		
28/02/2022	1.01.01.01.01.0001	- Caixa					130,00
		ÁGUA E ESGOTO 02/2022	0001	001	30031547		130,00
28/02/2022	3.01.01.07.01.0049	- Água				70,55	
		ÁGUA E ESGOTO 03/2022	0001	001	30031548		
28/02/2022	1.01.01.01.01.0001	- Caixa					70,55
		ÁGUA E ESGOTO 03/2022	0001	001	30031548		70,55
28/02/2022	3.01.01.07.01.0050	- Telefones				219,90	
		TELEFONE E INTERNET	0001	001	30031561		
28/02/2022	1.01.01.01.01.0001	- Caixa					219,90
		TELEFONE E INTERNET	0001	001	30031561		219,90
28/02/2022	3.01.01.07.01.0056	- Seguros Diversos				1.500,00	
		SEGUROS	0001	001	30031582		
28/02/2022	1.01.01.01.01.0001	- Caixa					1.500,00
		SEGUROS	0001	001	30031582		1.500,00
28/02/2022	3.01.01.07.01.0009	- Serviços Prestados Pessoa Jurídica				1.500,00	
		SERVIÇOS PRESTADOS POR	0001	001	30031603		
28/02/2022	1.01.01.01.01.0001	- Caixa					1.500,00
		SERVIÇOS PRESTADOS POR	0001	001	30031603		1.500,00
28/02/2022	3.01.01.07.01.0009	- Serviços Prestados Pessoa Jurídica				3.500,00	
		SERVIÇOS PRESTADOS POR	0001	001	30031604		
26/02/2022	1.01.01.01.01.0001	- Caixa					3.500,00
		SERVIÇOS PRESTADOS POR	0001	001	30031604		3.500,00
28/02/2022	3.01.01.07.01.0009	- Serviços Prestados Pessoa Jurídica				1.810,00	
		SERVIÇOS PRESTADOS POR	0001	001	30031605		
28/02/2022	1.01.01.01.01.0001	- Caixa					1.810,00
		SERVIÇOS PRESTADOS POR	0001	001	30031605		1.810,00
28/02/2022	3.01.01.07.01.0041	- Despesa com Viagens, Diárias e Ajuda de Custos					

segunda-feira, 1 de maio de 2023

09:27:35

Continua...

**Livro Diário Nº. 3**

Licenciado para: CONTABILIDADE

Empresa: BETA CONSTRUTORA E LOCAÇÕES LTDA - CNPJ: 22.165.924/0001-80

Período: 01/01/2022 a 31/12/2022



Data	Conta	Histórico	Estab	Centro	Chave	Débito	Crédito
		DESPESAS C/ VIAGENS E ESTADIAS	0001	001	30031624	1.130,00	
28/02/2022	1.01.01.01.01.0001 - Caixa						1.130,00
		DESPESAS C/ VIAGENS E ESTADIAS	0001	001	30031624		
28/02/2022	3.01.01.07.01.0041 - Despesa com Viagens, Diárias e Ajuda de Custos		0001	001	30031625	120,00	
		DESPESAS C/ VIAGENS E ESTADIAS	0001	001	30031625		120,00
28/02/2022	1.01.01.01.01.0001 - Caixa						
		DESPESAS C/ VIAGENS E ESTADIAS	0001	001	30031642	450,00	
28/02/2022	3.01.01.07.01.0066 - Materiais de Expediente		0001	001	30031642		450,00
		MATERIAL DE EXPEDIENTE	0001	001	30031642		
28/02/2022	1.01.01.01.01.0001 - Caixa						
		MATERIAL DE EXPEDIENTE	0001	001	30031643	850,00	
28/02/2022	3.01.01.07.01.0066 - Materiais de Expediente		0001	001	30031643		850,00
		MATERIAL DE EXPEDIENTE	0001	001	30031643		
28/02/2022	1.01.01.01.01.0001 - Caixa						
		MATERIAL DE EXPEDIENTE	0001	001	30031691	120,02	
28/02/2022	3.01.01.07.01.0058 - Despesas com Combustíveis		0001	001	30031691		120,02
		DESPESAS C/ COMBUSTIVEIS	0001	001	30031691		
28/02/2022	1.01.01.01.01.0001 - Caixa						
		DESPESAS C/ COMBUSTIVEIS	0001	001	30031692	35,00	
28/02/2022	3.01.01.07.01.0058 - Despesas com Combustíveis		0001	001	30031692		35,00
		DESPESAS C/ COMBUSTIVEIS	0001	001	30031692		
28/02/2022	1.01.01.01.01.0001 - Caixa						
		DESPESAS C/ COMBUSTIVEIS	0001	001	30031694	192,04	
28/02/2022	3.01.01.07.01.0058 - Despesas com Combustíveis		0001	001	30031694		192,04
		DESPESAS C/ COMBUSTIVEIS	0001	001	30031694		
28/02/2022	1.01.01.01.01.0001 - Caixa						
		DESPESAS C/ COMBUSTIVEIS	0001	001	30031695	100,00	
28/02/2022	3.01.01.07.01.0058 - Despesas com Combustíveis		0001	001	30031695		100,00
		DESPESAS C/ COMBUSTIVEIS	0001	001	30031695		
28/02/2022	1.01.01.01.01.0001 - Caixa						
		DESPESAS C/ COMBUSTIVEIS	0001	001	30031696	150,00	
28/02/2022	3.01.01.07.01.0058 - Despesas com Combustíveis		0001	001	30031696		150,00
		DESPESAS C/ COMBUSTIVEIS	0001	001	30031696		
28/02/2022	1.01.01.01.01.0001 - Caixa						
		DESPESAS C/ COMBUSTIVEIS	0001	001	30031697	190,00	
28/02/2022	3.01.01.07.01.0058 - Despesas com Combustíveis		0001	001	30031697		190,00
		DESPESAS C/ COMBUSTIVEIS	0001	001	30031697		
28/02/2022	1.01.01.01.01.0001 - Caixa						
		DESPESAS C/ COMBUSTIVEIS	0001	001	30031698	130,05	
28/02/2022	3.01.01.07.01.0058 - Despesas com Combustíveis		0001	001	30031698		130,05
		DESPESAS C/ COMBUSTIVEIS	0001	001	30031698		
28/02/2022	1.01.01.01.01.0001 - Caixa						
		DESPESAS C/ COMBUSTIVEIS	0001	001	30031699	153,06	
28/02/2022	3.01.01.07.01.0058 - Despesas com Combustíveis		0001	001	30031699		153,06
		DESPESAS C/ COMBUSTIVEIS	0001	001	30031700	150,00	
28/02/2022	1.01.01.01.01.0001 - Caixa						
		DESPESAS C/ COMBUSTIVEIS	0001	001	30031700		150,00
28/02/2022	3.01.01.07.01.0058 - Despesas com Combustíveis		0001	001	30031701	250,01	
		DESPESAS C/ COMBUSTIVEIS	0001	001	30031701		
28/02/2022	1.01.01.01.01.0001 - Caixa						

segunda-feira, 1 de maio de 2023

09:27:35

Continua...



## Livro Diário Nº. 3

Licenciado para: CONTABILIDADE

Empresa: BETA CONSTRUTORA E LOCAÇÕES LTDA - CNPJ: 22.165.924/0001-80

Período: 01/01/2022 a 31/12/2022

Data	Conta	Histórico	Estab	Centro	Chave	Débito	Crédito
		DESPESAS C/ COMBUSTIVEIS	0001	001	30031701		250,01
28/02/2022	3.01.01.07.01.0044	- Décimo Terceiro Salário					
		PROV. DÉCIMO TERCEIRO SALARIO	0001	001	30031769	896,00	
		02/2022					
28/02/2022	2.01.01.21.02.0001	- Décimo Terceiro Salário					
		PROV. DÉCIMO TERCEIRO SALARIO	0001	001	30031769		896,00
		02/2022					
28/02/2022	3.01.01.07.01.0043	- Férias					
		PROV. FÉRIAS 02/2022	0001	001	30031781	232,22	
28/02/2022	2.01.01.21.02.0002	- Férias					
		PROV. FÉRIAS 02/2022	0001	001	30031781		232,22
28/02/2022	3.01.01.07.01.0001	- Remuneração a Dirigentes e a Conselho de Administração					
		PROV. PRÓ-LABORE	0001	001	30031795	5.700,00	
28/02/2022	2.01.01.17.01.0007	- Pró-labores a Pagar					
		PROV. PRÓ-LABORE	0001	001	30031795		5.700,00
28/02/2022	2.01.01.17.01.0007	- Pró-labores a Pagar					
		INSS S/PRÓ-LABORE	0001	001	30031796	627,00	
28/02/2022	2.01.01.03.01.0001	- INSS a Recolher					
		INSS S/PRÓ-LABORE	0001	001	30031796		627,00
28/02/2022	2.01.01.17.01.0007	- Pró-labores a Pagar					
		IRRF S/PRÓ-LABORE	0001	001	30031797	525,72	
28/02/2022	2.01.01.03.03.0008	- IRRF a Recolher					
		IRRF S/PRÓ-LABORE	0001	001	30031797		525,72
28/02/2022	3.01.01.07.01.0003	- Ordenados, Salários, Gratif e Outras Remuner a Empregados					
		PROV. SALÁRIO E ORDENADOS 02/2022	0001	001	30031878	6.650,00	
28/02/2022	2.01.01.03.01.0010	- Salários a Pagar					
		PROV. SALÁRIO E ORDENADOS 02/2022	0001	001	30031878		6.650,00
28/02/2022	2.01.01.03.01.0010	- Salários a Pagar					
		PROV. INSS S/SALÁRIOS E ORDENADOS	0001	001	30031879	516,00	
		02/2022					
28/02/2022	2.01.01.03.01.0001	- INSS a Recolher					
		PROV. INSS S/SALÁRIOS E ORDENADOS	0001	001	30031879		516,00
		02/2022					
28/02/2022	3.01.01.07.01.0013	- FGTS					
		PROV. FGTS S/SALÁRIOS E ORDENADOS	0001	001	30031880	532,00	
		02/2022					
28/02/2022	2.01.01.03.01.0002	- FGTS a Recolher					
		PROV. FGTS S/SALÁRIOS E ORDENADOS	0001	001	30031880		532,00
		02/2022					
28/02/2022	3.01.01.07.01.0012	- INSS - Previdência Social					
		PROV. INSS 02/2022	0001	001	30031881	1.782,20	
28/02/2022	2.01.01.03.01.0001	- INSS a Recolher					
		PROV. INSS 02/2022	0001	001	30031881		1.782,20
28/02/2022	1.01.01.01.01.0001	- Caixa					
		RECEBIMENTO CLIENTES	0001	001	30031962	29.540,00	
28/02/2022	1.01.03.01.01.0001	- Clientes Diversos					
		RECEBIMENTO CLIENTES	0001	001	30031962		29.540,00
<b>Totais do mês de Fevereiro:</b>						<b>399.415,58</b>	<b>399.415,58</b>
05/03/2022	3.01.01.07.01.0024	- Aluguéis					
		ALUGUEL DE IMÓVEL 02/2022	0001	001	30031505	1.500,00	
05/03/2022	1.01.01.01.01.0001	- Caixa					
		ALUGUEL DE IMÓVEL 02/2022	0001	001	30031505		1.500,00
05/03/2022	2.01.01.17.01.0007	- Pró-labores a Pagar					
		PAGTO REF: PRÓ-LABORE	0001	001	30031830	4.547,28	
05/03/2022	1.01.01.01.01.0001	- Caixa					

segunda-feira, 1 de maio de 2023

09:27:35

Continua...



## Livro Diário N° 3

Licenciado para: CONTABILIDADE

Empresa: BETA CONSTRUTORA E LOCAÇÕES LTDA - CNPJ: 22.165.924/0001-80

Período: 01/01/2022 a 31/12/2022

Data	Conta	Histórico	Estab	Centro	Chave	Débito	Crédito
		PAGTO REF: PRÓ-LABORE	0001	001	30031830		4.547,28
05/03/2022	2.01.01.03.01.0010	- Salários a Pagar					
		Pagto ref: FOLHA DE PAGAMENTO 02/2022	0001	001	30031935	6.134,00	
05/03/2022	1.01.01.01.01.0001	- Caixa					
		Pagto ref: FOLHA DE PAGAMENTO 02/2022	0001	001	30031935		6.134,00
07/03/2022	2.01.01.03.01.0002	- FGTS a Recolher					
		Pagto ref: FGTS 02/2022	0001	001	30031921	532,00	
07/03/2022	1.01.01.01.01.0001	- Caixa					
		Pagto ref: FGTS 02/2022	0001	001	30031921		532,00
10/03/2022	3.01.01.07.01.0047	- Manutenção de Veículos					
		MANUTENÇÃO DE VEÍCULOS	0001	001	30031658	130,00	
10/03/2022	1.01.01.01.01.0001	- Caixa					
		MANUTENÇÃO DE VEÍCULOS	0001	001	30031658		130,00
10/03/2022	3.01.01.07.01.0058	- Despesas com Combustíveis					
		DESPESAS C/ COMBUSTIVEIS	0001	001	30031868	290,00	
10/03/2022	1.01.01.01.01.0001	- Caixa					
		DESPESAS C/ COMBUSTIVEIS	0001	001	30031868		290,00
11/03/2022	1.01.03.01.01.0006	- RAIMUNDO NONATO FERNANDES FRASAO 24932078315					
		NFSe 11 RAIMUNDO NONATO FERNANDES FRASAO 24932078315	0001	001	30031422	23.514,55	
11/03/2022	3.01.01.01.01.0006	- Receita da Prestação de Serviços - Mercado Interno					
		NFSe 11 RAIMUNDO NONATO FERNANDES FRASAO 24932078315	0001	001	30031422		23.514,55
11/03/2022	1.01.01.01.01.0001	- Caixa					
		RECEBIMENTO NFSe 11 RAIMUNDO NONATO FERNANDES FRASAO 24932078315	0001	001	30031447	23.514,55	
11/03/2022	1.01.03.01.01.0006	- RAIMUNDO NONATO FERNANDES FRASAO 24932078315					
		RECEBIMENTO NFSe 11 RAIMUNDO NONATO FERNANDES FRASAO 24932078315	0001	001	30031447		23.514,55
15/03/2022	2.01.01.03.03.0008	- IRRF a Recolher					
		PAGTO REF: IRRF S/PRÓ-LABORE	0001	001	30031947	525,72	
15/03/2022	1.01.01.01.01.0001	- Caixa					
		PAGTO REF: IRRF S/PRÓ-LABORE	0001	001	30031947		525,72
20/03/2022	2.01.01.03.03.0010	- Simples a Recolher					
		PAGTO REF SIMPLES NACIONAL 02/2022	0001	001	30031481	7.156,11	
20/03/2022	1.01.01.01.01.0001	- Caixa					
		PAGTO REF SIMPLES NACIONAL 02/2022	0001	001	30031481		7.156,11
20/03/2022	3.01.01.07.01.0068	- Assessoria Contábil					
		ASSISTÊNCIA CONTÁBIL 03/2022	0001	001	30031493	2.000,00	
20/03/2022	1.01.01.01.01.0001	- Caixa					
		ASSISTÊNCIA CONTÁBIL 03/2022	0001	001	30031493		2.000,00
20/03/2022	2.01.01.03.01.0001	- INSS a Recolher					
		Pagto ref: INSS 02/2022	0001	001	30031909	2.925,11	
20/03/2022	1.01.01.01.01.0001	- Caixa					
		Pagto ref: INSS 02/2022	0001	001	30031909		2.925,11
30/03/2022	3.01.01.01.03.0007	- Simples					
		PROVISÃO SIMPLES NACIONAL 03/2022	0001	001	30031469	9.568,33	
30/03/2022	2.01.01.03.03.0010	- Simples a Recolher					
		PROVISÃO SIMPLES NACIONAL 03/2022	0001	001	30031469		9.568,33
30/03/2022	3.01.01.07.01.0048	- Energia Elétrica					

segunda-feira, 1 de maio de 2023

09:27:35

Continua...

## Livro Diário Nº. 3

Licenciado para: CONTABILIDADE

Empresa: BETA CONSTRUTORA E LOCAÇÕES LTDA - CNPJ: 22.165.924/0001-80

Período: 01/01/2022 a 31/12/2022



Página 10 de 55

Data	Conta	Histórico	Estab	Centro	Chave	Débito	Crédito
		ENERGIA ELÉTRICA 02/2022	0001	001	30031536	657,00	
30/03/2022	1.01.01.01.01.0001 - Caixa	ENERGIA ELÉTRICA 02/2022					657,00
30/03/2022	3.01.01.07.01.0049 - Água	ÁGUA E ESGOTO 04/2022	0001	001	30031549	130,00	
30/03/2022	1.01.01.01.01.0001 - Caixa	ÁGUA E ESGOTO 04/2022					130,00
30/03/2022	3.01.01.07.01.0050 - Telefones	TELEFONE E INTERNET	0001	001	30031562	164,30	
30/03/2022	1.01.01.01.01.0001 - Caixa	TELEFONE E INTERNET					164,30
30/03/2022	3.01.01.07.01.0050 - Telefones	TELEFONE E INTERNET	0001	001	30031563	219,00	
30/03/2022	1.01.01.01.01.0001 - Caixa	TELEFONE E INTERNET					219,00
30/03/2022	3.01.01.07.01.0060 - Correios e Malotes	DESPESAS POSTAIS E TELEGRÁFICAS	0001	001	30031578	16,99	
30/03/2022	1.01.01.01.01.0001 - Caixa	DESPESAS POSTAIS E TELEGRÁFICAS					16,99
30/03/2022	3.01.01.07.01.0060 - Correios e Malotes	DESPESAS POSTAIS E TELEGRÁFICAS	0001	001	30031579	89,00	
30/03/2022	1.01.01.01.01.0001 - Caixa	DESPESAS POSTAIS E TELEGRÁFICAS					89,00
30/03/2022	3.01.01.07.01.0063 - Materiais de Consumo	MATERIAL DE ESCRITÓRIO	0001	001	30031589	320,00	
30/03/2022	1.01.01.01.01.0001 - Caixa	MATERIAL DE ESCRITÓRIO					320,00
30/03/2022	3.01.01.07.01.0009 - Serviços Prestados Pessoa Jurídica	SERVIÇOS PRESTADOS POR	0001	001	30031606	500,00	
30/03/2022	1.01.01.01.01.0001 - Caixa	SERVIÇOS PRESTADOS POR					500,00
30/03/2022	3.01.01.07.01.0009 - Serviços Prestados Pessoa Jurídica	SERVIÇOS PRESTADOS POR	0001	001	30031607	2.800,00	
30/03/2022	1.01.01.01.01.0001 - Caixa	SERVIÇOS PRESTADOS POR					2.800,00
30/03/2022	3.01.01.07.01.0058 - Despesas com Combustíveis	DESPESAS C/ COMBUSTIVEIS	0001	001	30031702	250,03	
30/03/2022	1.01.01.01.01.0001 - Caixa	DESPESAS C/ COMBUSTIVEIS					250,03
30/03/2022	3.01.01.07.01.0058 - Despesas com Combustíveis	DESPESAS C/ COMBUSTIVEIS	0001	001	30031703	420,05	
30/03/2022	1.01.01.01.01.0001 - Caixa	DESPESAS C/ COMBUSTIVEIS					420,05
30/03/2022	3.01.01.07.01.0058 - Despesas com Combustíveis	DESPESAS C/ COMBUSTIVEIS	0001	001	30031704	250,00	
30/03/2022	1.01.01.01.01.0001 - Caixa	DESPESAS C/ COMBUSTIVEIS					250,00
30/03/2022	3.01.01.07.01.0058 - Despesas com Combustíveis	DESPESAS C/ COMBUSTIVEIS	0001	001	30031705	250,00	
30/03/2022	1.01.01.01.01.0001 - Caixa	DESPESAS C/ COMBUSTIVEIS					250,00
30/03/2022	3.01.01.07.01.0058 - Despesas com Combustíveis	DESPESAS C/ COMBUSTIVEIS	0001	001	30031706	350,00	
30/03/2022	1.01.01.01.01.0001 - Caixa						

segunda-feira, 1 de maio de 2023

09:27:35

Continua...



**Livro Diário Nº. 3**

Licenciado para: CONTABILIDADE  
 Empresa: BETA CONSTRUTORA E LOCAÇÕES LTDA - CNPJ: 22.165.924/0001-80  
 Período: 01/01/2022 a 31/12/2022

Data	Conta	Histórico	Estab	Centro	Chave	Débito	Crédito
		DESPESES C/ COMBUSTIVEIS	0001	001	30031706		350,00
30/03/2022	3.01.01.07.01.0058	- Despesas com Combustiveis	0001	001	30031707	250,00	
		DESPESES C/ COMBUSTIVEIS					250,00
30/03/2022	1.01.01.01.01.0001	- Caixa	0001	001	30031707		250,00
		DESPESES C/ COMBUSTIVEIS					250,00
30/03/2022	3.01.01.07.01.0058	- Despesas com Combustiveis	0001	001	30031708	190,00	
		DESPESES C/ COMBUSTIVEIS					190,00
30/03/2022	1.01.01.01.01.0001	- Caixa	0001	001	30031708		190,00
		DESPESES C/ COMBUSTIVEIS					190,00
31/03/2022	3.01.01.07.01.0044	- Décimo Terceiro Salário	0001	001	30031770	890,00	
		PROV. DÉCIMO TERCEIRO SALARIO					890,00
		03/2022					
31/03/2022	2.01.01.21.02.0001	- Décimo Terceiro Salário	0001	001	30031770		890,00
		PROV. DÉCIMO TERCEIRO SALARIO					890,00
		03/2022					
31/03/2022	3.01.01.07.01.0043	- Férias	0001	001	30031782	366,73	
		PROV. FÉRIAS 03/2022					366,73
31/03/2022	2.01.01.21.02.0002	- Férias	0001	001	30031782		366,73
		PROV. FÉRIAS 03/2022					366,73
31/03/2022	3.01.01.07.01.0001	- Remuneração a Dirigentes e a Conselho de Administração	0001	001	30031798	5.700,00	
		PROV. PRÓ-LABORE					5.700,00
31/03/2022	2.01.01.17.01.0007	- Pró-labores a Pagar	0001	001	30031798		5.700,00
		PROV. PRÓ-LABORE					5.700,00
31/03/2022	2.01.01.17.01.0007	- Pró-labores a Pagar	0001	001	30031799	627,00	
		INSS S/PRÓ-LABORE					627,00
31/03/2022	2.01.01.03.01.0001	- INSS a Recolher	0001	001	30031799		627,00
		INSS S/PRÓ-LABORE					627,00
31/03/2022	2.01.01.17.01.0007	- Pró-labores a Pagar	0001	001	30031800	525,72	
		IRRF S/PRÓ-LABORE					525,72
31/03/2022	2.01.01.03.03.0008	- IRRF a Recolher	0001	001	30031800		525,72
		IRRF S/PRO-LABORE					525,72
31/03/2022	3.01.01.07.01.0003	- Ordenados, Salários, Gratif e Outras Remuner a Empregados	0001	001	30031882	6.650,00	
		PROV. SALÁRIO E ORDENADOS 03/2022					6.650,00
31/03/2022	2.01.01.03.01.0010	- Salários a Pagar	0001	001	30031882		6.650,00
		PROV. SALÁRIO E ORDENADOS 03/2022					6.650,00
31/03/2022	2.01.01.03.01.0010	- Salários a Pagar	0001	001	30031883	516,00	
		PROV. INSS S/SALÁRIOS E ORDENADOS					516,00
		03/2022					
31/03/2022	2.01.01.03.01.0001	- INSS a Recolher	0001	001	30031883		516,00
		PROV. INSS S/SALÁRIOS E ORDENADOS					516,00
		03/2022					
31/03/2022	3.01.01.07.01.0013	- FGTS	0001	001	30031884	532,00	
		PROV. FGTS S/SALÁRIOS E ORDENADOS					532,00
		03/2022					
31/03/2022	2.01.01.03.01.0002	- FGTS a Recolher	0001	001	30031884		532,00
		PROV. FGTS S/SALÁRIOS E ORDENADOS					532,00
		03/2022					
31/03/2022	3.01.01.07.01.0012	- INSS - Previdência Social	0001	001	30031885	1.782,20	
		PROV. INSS 03/2022					1.782,20
31/03/2022	2.01.01.03.01.0001	- INSS a Recolher	0001	001	30031885		1.782,20
		PROV. INSS 03/2022					1.782,20
31/03/2022	1.01.01.01.01.0001	- Caixa	0001	001	30031963	29.544,00	
		RECEBIMENTO CLIENTES					29.544,00
31/03/2022	1.01.03.01.01.0001	- Clientes Diversos					29.544,00





## Livro Diário Nº. 3

Licenciado para: CONTABILIDADE

Empresa: BETA CONSTRUTORA E LOCAÇÕES LTDA - CNPJ: 22.165.924/0001-80

Período: 01/01/2022 a 31/12/2022

Data	Conta	Histórico	Estab	Centro	Chave	Débito	Crédito
		RECEBIMENTO CLIENTES	0001	001	30031963		29.544,00
					<b>Totais do mês de Março:</b>	<b>136.327,67</b>	<b>136.327,67</b>
05/04/2022	3.01.01.07.01.0024	- Aluguéis ALUGUEL DE IMÓVEL 03/2022	0001	001	30031506	1.500,00	
05/04/2022	1.01.01.01.01.0001	- Caixa ALUGUEL DE IMÓVEL 03/2022	0001	001	30031506		1.500,00
05/04/2022	2.01.01.17.01.0007	- Pró labores a Pagar PAGTO REF: PRÓ-LABORE	0001	001	30031831	4.547,28	
05/04/2022	1.01.01.01.01.0001	- Caixa PAGTO REF: PRÓ-LABORE	0001	001	30031831		4.547,28
05/04/2022	2.01.01.03.01.0010	- Salários a Pagar Pagto ref: FOLHA DE PAGAMENTO 03/2022	0001	001	30031936	6.134,00	
05/04/2022	1.01.01.01.01.0001	- Caixa Pagto ref: FOLHA DE PAGAMENTO 03/2022	0001	001	30031936		6.134,00
07/04/2022	2.01.01.03.01.0002	- FGTS a Recolher Pagto ref: FGTS 03/2022	0001	001	30031923	532,00	
07/04/2022	1.01.01.01.01.0001	- Caixa Pagto ref: FGTS 03/2022	0001	001	30031923		532,00
09/04/2022	3.01.01.07.01.0053	- Despesas com Treinamento de Pessoal DESPESAS C/ TREINAMENTOS	0001	001	30031686	2.500,00	
09/04/2022	1.01.01.01.01.0001	- Caixa DESPESAS C/ TREINAMENTOS	0001	001	30031686		2.500,00
10/04/2022	3.01.01.07.01.0047	- Manutenção de Veículos MANUTENÇÃO DE VEÍCULOS	0001	001	30031668	189,90	
10/04/2022	1.01.01.01.01.0001	- Caixa MANUTENÇÃO DE VEÍCULOS	0001	001	30031668		189,90
10/04/2022	3.01.01.07.01.0058	- Despesas com Combustíveis DESPESAS C/ COMBUSTIVEIS	0001	001	30031869	300,01	
10/04/2022	1.01.01.01.01.0001	- Caixa DESPESAS C/ COMBUSTIVEIS	0001	001	30031869		300,01
14/04/2022	3.01.01.07.01.0063	- Materiais de Consumo MATERIAL DE ESCRITÓRIO	0001	001	30031590	350,00	
14/04/2022	1.01.01.01.01.0001	- Caixa MATERIAL DE ESCRITÓRIO	0001	001	30031590		350,00
15/04/2022	3.01.01.07.01.0047	- Manutenção de Veículos MANUTENÇÃO DE VEÍCULOS	0001	001	30031659	430,00	
15/04/2022	1.01.01.01.01.0001	- Caixa MANUTENÇÃO DE VEÍCULOS	0001	001	30031659		430,00
15/04/2022	2.01.01.03.03.0008	- IRRF a Recolher PAGTO REF: IRRF S/PRÓ-LABORE	0001	001	30031948	525,72	
15/04/2022	1.01.01.01.01.0001	- Caixa PAGTO REF: IRRF S/PRÓ-LABORE	0001	001	30031948		525,72
20/04/2022	2.01.01.03.03.0010	- Simples a Recolher SIMPLES NACIONAL A RECOLHER 03/2022	0001	001	30031482	9.568,33	
20/04/2022	1.01.01.01.01.0001	- Caixa SIMPLES NACIONAL A RECOLHER 03/2022	0001	001	30031482		9.568,33
20/04/2022	3.01.01.07.01.0068	- Assessoria Contábil ASSISTÊNCIA CONTÁBIL 04/2022	0001	001	30031494	2.000,00	
20/04/2022	1.01.01.01.01.0001	- Caixa ASSISTÊNCIA CONTÁBIL 04/2022	0001	001	30031494		2.000,00
20/04/2022	2.01.01.03.01.0001	- INSS a Recolher					

segunda-feira, 1 de maio de 2023

09:27:35

Continua...



## Livro Diário Nº. 3

Licenciado para: CONTABILIDADE

Empresa: BETA CONSTRUTORA E LOCAÇÕES LTDA - CNPJ: 22.165.924/0001-80

Período: 01/01/2022 a 31/12/2022

Data	Conta	Histórico	Estab	Centro	Chave	Débito	Crédito
		Pagto ref: INSS 03/2022	0001	001	30031910	2.925,20	
20/04/2022	1.01.01.01.01.0001 - Caixa						2.925,20
		Pagto ref: INSS 03/2022	0001	001	30031910		
30/04/2022	3.01.01.01.03.0007 - Simples					11.456,22	
		PROVISAO SIMPLES NACIONAL 04/2022	0001	001	30031470		
30/04/2022	2.01.01.03.03.0010 - Simples a Recolher						11.456,22
		PROVISÃO SIMPLES NACIONAL 04/2022	0001	001	30031470		
30/04/2022	3.01.01.07.03.0008 - IPTU					955,66	
		IPTU 2022	0001	001	30031515		
30/04/2022	1.01.01.01.01.0001 - Caixa						955,66
		IPTU 2022	0001	001	30031515		
30/04/2022	3.01.01.07.01.0042 - Outras Despesas Operacionais					78,00	
		TAXAS DIVERSAS	0001	001	30031520		
30/04/2022	1.01.01.01.01.0001 - Caixa						78,00
		TAXAS DIVERSAS	0001	001	30031520		
30/04/2022	3.01.01.07.03.0003 - Alvará					1.750,00	
		ALVARÁ 2022	0001	001	30031533		
30/04/2022	1.01.01.01.01.0001 - Caixa						1.750,00
		ALVARÁ 2022	0001	001	30031533		
30/04/2022	3.01.01.07.01.0048 - Energia Elétrica					599,11	
		ENERGIA ELÉTRICA 03/2022	0001	001	30031537		
30/04/2022	1.01.01.01.01.0001 - Caixa						599,11
		ENERGIA ELÉTRICA 03/2022	0001	001	30031537		
30/04/2022	3.01.01.07.01.0049 - Água					130,00	
		ÁGUA E ESGOTO 05/2022	0001	001	30031550		
30/04/2022	1.01.01.01.01.0001 - Caixa						130,00
		ÁGUA E ESGOTO 05/2022	0001	001	30031550		
30/04/2022	3.01.01.07.01.0050 - Telefones					169,31	
		TELEFONE E INTERNET	0001	001	30031564		
30/04/2022	1.01.01.01.01.0001 - Caixa						169,31
		TELEFONE E INTERNET	0001	001	30031564		
30/04/2022	3.01.01.07.01.0050 - Telefones					219,90	
		TELEFONE E INTERNET	0001	001	30031565		
30/04/2022	1.01.01.01.01.0001 - Caixa						219,90
		TELEFONE E INTERNET	0001	001	30031565		
30/04/2022	3.01.01.07.01.0060 - Correios e Malotes					170,00	
		DESPESAS POSTAIS E TELEGRÁFICAS	0001	001	30031580		
30/04/2022	1.01.01.01.01.0001 - Caixa						170,00
		DESPESAS POSTAIS E TELEGRÁFICAS	0001	001	30031580		
30/04/2022	3.01.01.07.01.0009 - Serviços Prestados Pessoa Jurídica					1.280,00	
		SERVIÇOS PRESTADOS POR	0001	001	30031608		
30/04/2022	1.01.01.01.01.0001 - Caixa						1.280,00
		SERVIÇOS PRESTADOS POR	0001	001	30031608		
30/04/2022	3.01.01.07.01.0041 - Despesa com Viagens, Diárias e Ajuda de Custos					350,00	
		DESPESAS C/ VIAGENS E ESTADIAS	0001	001	30031626		
30/04/2022	1.01.01.01.01.0001 - Caixa						350,00
		DESPESAS C/ VIAGENS E ESTADIAS	0001	001	30031626		
30/04/2022	3.01.01.07.01.0047 - Manutenção de Veiculos					180,00	
		MANUTENÇÃO DE VEÍCULOS	0001	001	30031664		
30/04/2022	1.01.01.01.01.0001 - Caixa						180,00
		MANUTENÇÃO DE VEÍCULOS	0001	001	30031664		
30/04/2022	3.01.01.07.01.0047 - Manutenção de Veiculos					228,00	
		MANUTENÇÃO DE VEÍCULOS	0001	001	30031665		
30/04/2022	1.01.01.01.01.0001 - Caixa						



## Livro Diário Nº. 3

Licenciado para: CONTABILIDADE

Empresa: BETA CONSTRUTORA E LOCAÇÕES LTDA - CNPJ: 22.165.924/0001-80

Período: 01/01/2022 a 31/12/2022

Data	Conta	Histórico	Estab	Centro	Chave	Débito	Crédito
		MANUTENÇÃO DE VEÍCULOS	0001	001	30031665		228,00
30/04/2022	3.01.01.07.01.0058 - Despesas com Combustíveis	DESPEAS C/ COMBUSTIVEIS	0001	001	30031709	340,10	
30/04/2022	1.01.01.01.01.0001 - Caixa	DESPEAS C/ COMBUSTIVEIS	0001	001	30031709		340,10
30/04/2022	3.01.01.07.01.0058 - Despesas com Combustíveis	DESPEAS C/ COMBUSTIVEIS	0001	001	30031710	570,08	
30/04/2022	1.01.01.01.01.0001 - Caixa	DESPEAS C/ COMBUSTIVEIS	0001	001	30031710		570,08
30/04/2022	3.01.01.07.01.0058 - Despesas com Combustíveis	DESPEAS C/ COMBUSTIVEIS	0001	001	30031711	250,00	
30/04/2022	1.01.01.01.01.0001 - Caixa	DESPEAS C/ COMBUSTIVEIS	0001	001	30031711		250,00
30/04/2022	3.01.01.07.01.0058 - Despesas com Combustíveis	DESPEAS C/ COMBUSTIVEIS	0001	001	30031712	550,05	
30/04/2022	1.01.01.01.01.0001 - Caixa	DESPEAS C/ COMBUSTIVEIS	0001	001	30031712		550,05
30/04/2022	3.01.01.07.01.0058 - Despesas com Combustíveis	DESPEAS C/ COMBUSTIVEIS	0001	001	30031713	350,11	
30/04/2022	1.01.01.01.01.0001 - Caixa	DESPEAS C/ COMBUSTIVEIS	0001	001	30031713		350,11
30/04/2022	3.01.01.07.01.0044 - Décimo Terceiro Salário	PROV. DÉCIMO TERCEIRO SALARIO 04/2022	0001	001	30031771	900,00	
30/04/2022	2.01.01.21.02.0001 - Décimo Terceiro Salário	PROV. DÉCIMO TERCEIRO SALARIO 04/2022	0001	001	30031771		900,00
30/04/2022	3.01.01.07.01.0043 - Férias	PROV. FÉRIAS 04/2022	0001	001	30031783	405,12	
30/04/2022	2.01.01.21.02.0002 - Férias	PROV. FÉRIAS 04/2022	0001	001	30031783		405,12
30/04/2022	3.01.01.07.01.0001 - Remuneração a Dirigentes e a Conselho de Administração	PROV. PRÔ-LABORE	0001	001	30031801	5.700,00	
30/04/2022	2.01.01.17.01.0007 - Pró-labores a Pagar	PROV. PRÔ-LABORE	0001	001	30031801		5.700,00
30/04/2022	2.01.01.17.01.0007 - Pró-labores a Pagar	INSS S/PRÔ-LABORE	0001	001	30031802	627,00	
30/04/2022	2.01.01.03.01.0001 - INSS a Recolher	INSS S/PRÔ-LABORE	0001	001	30031802		627,00
30/04/2022	2.01.01.17.01.0007 - Pró-labores a Pagar	IRRF S/PRÔ-LABORE	0001	001	30031803	525,72	
30/04/2022	2.01.01.03.03.0008 - IRRF a Recolher	IRRF S/PRÔ-LABORE	0001	001	30031803		525,72
30/04/2022	3.01.01.07.01.0003 - Ordenados, Salários, Gratif e Outras Remuner a Empregados	PROV. SALÁRIO E ORDENADOS 04/2022	0001	001	30031886	4.562,66	
30/04/2022	2.01.01.03.01.0010 - Salários a Pagar	PROV. SALÁRIO E ORDENADOS 04/2022	0001	001	30031886		4.562,66
30/04/2022	2.01.01.03.01.0010 - Salários a Pagar	PROV. INSS S/SALÁRIOS E ORDENADOS 04/2022	0001	001	30031887	356,29	
30/04/2022	2.01.01.03.01.0001 - INSS a Recolher	PROV. INSS S/SALÁRIOS E ORDENADOS 04/2022	0001	001	30031887		356,29
30/04/2022	3.01.01.07.01.0013 - FGTS						

segunda-feira, 1 de maio de 2023

09:27:35

Continua...



## Livro Diário Nº. 3

Licenciado para: CONTABILIDADE

Empresa: BETA CONSTRUTORA E LOCAÇÕES LTDA - CNPJ: 22.165.924/0001-80

Período: 01/01/2022 a 31/12/2022

Data	Conta	Histórico	Estab	Centro	Chave	Débito	Crédito
		PROV. FGTS S/SALÁRIOS E ORDENADOS 04/2022	0001	001	30031888	622,07	
30/04/2022	2.01.01.03.01.0002	- FGTS a Recolher PROV. FGTS S/SALÁRIOS E ORDENADOS 04/2022	0001	001	30031888		622,07
30/04/2022	3.01.01.07.01.0012	- INSS - Previdência Social PROV. INSS 04/2022	0001	001	30031889	2.083,94	
30/04/2022	2.01.01.03.01.0001	- INSS a Recolher PROV. INSS 04/2022	0001	001	30031889		2.083,94
30/04/2022	2.01.01.21.02.0002	- Férias PROV. INSS S/FÉRIAS	0001	001	30031890	128,69	
30/04/2022	2.01.01.03.01.0001	- INSS a Recolher PROV. INSS S/FÉRIAS	0001	001	30031890		128,69
30/04/2022	2.01.01.21.02.0002	- Férias PROV. FÉRIAS	0001	001	30031891	1.484,64	
30/04/2022	2.01.01.03.01.0014	- Férias a Pagar PROV. FÉRIAS	0001	001	30031891		1.484,64
30/04/2022	2.01.01.03.01.0014	- Férias a Pagar PROV. FÉRIAS	0001	001	30031892	1.484,64	
30/04/2022	1.01.05.01.03.0002	- Adiantamento de Férias PROV. FÉRIAS	0001	001	30031892		1.484,64
30/04/2022	2.01.01.21.02.0002	- Férias PROV. INSS S/FÉRIAS	0001	001	30031893	127,50	
30/04/2022	2.01.01.03.01.0001	- INSS a Recolher PROV. INSS S/FÉRIAS	0001	001	30031893		127,50
30/04/2022	2.01.01.21.02.0002	- Férias PROV. FÉRIAS	0001	001	30031894	1.472,50	
30/04/2022	2.01.01.03.01.0014	- Férias a Pagar PROV. FÉRIAS	0001	001	30031894		1.472,50
30/04/2022	2.01.01.03.01.0014	- Férias a Pagar PROV. FÉRIAS	0001	001	30031895	1.472,50	
30/04/2022	1.01.05.01.03.0002	- Adiantamento de Férias PROV. FÉRIAS	0001	001	30031895		1.472,50
30/04/2022	1.01.01.01.01.0001	- Caixa RECEBIMENTO CLIENTES	0001	001	30031964	28.756,00	
30/04/2022	1.01.03.01.01.0001	- Clientes Diversos RECEBIMENTO CLIENTES	0001	001	30031964		28.756,00
<b>Totais do mês de Abril:</b>						<b>101.838,25</b>	<b>101.838,25</b>
03/05/2022	1.01.03.01.01.0005	- MUNICIPIO DE ACAILANDIA - CAMARA MUNICIPAL NFSe 12 MUNICIPIO DE ACAILANDIA - CAMARA MUNICIPAL	0001	001	30031423	43.571,52	
03/05/2022	3.01.01.01.01.0006	- Receita da Prestação de Serviços - Mercado Interno NFSe 12 MUNICIPIO DE ACAILANDIA - CAMARA MUNICIPAL	0001	001	30031423		43.571,52
03/05/2022	1.01.01.01.01.0001	- Caixa RECEBIMENTO NFSe 12 MUNICIPIO DE ACAILANDIA - CAMARA MUNICIPAL	0001	001	30031448	43.571,52	
03/05/2022	1.01.03.01.01.0005	- MUNICIPIO DE ACAILANDIA - CAMARA MUNICIPAL RECEBIMENTO NFSe 12 MUNICIPIO DE ACAILANDIA - CAMARA MUNICIPAL	0001	001	30031448		43.571,52
05/05/2022	3.01.01.07.01.0024	- Aluguéis ALUGUEL DE IMÓVEL 04/2022	0001	001	30031507	1.500,00	
05/05/2022	1.01.01.01.01.0001	- Caixa ALUGUEL DE IMÓVEL 04/2022	0001	001	30031507		1.500,00
05/05/2022	3.01.01.07.01.0063	- Materiais de Consumo					

Continua...

segunda-feira, 1 de maio de 2023

09:27:35



## Livro Diário Nº. 3

Licenciado para: CONTABILIDADE

Empresa: BETA CONSTRUTORA E LOCAÇÕES LTDA - CNPJ: 22.165.924/0001-80

Período: 01/01/2022 a 31/12/2022

Data	Conta	Histórico	Estab	Centro	Chave	Débito	Crédito
05/05/2022	1.01.01.01.01.0001 - Caixa	MATERIAL DE ESCRITÓRIO	0001	001	30031591	250,00	
05/05/2022	1.01.01.01.01.0001 - Caixa	MATERIAL DE ESCRITÓRIO	0001	001	30031591		250,00
05/05/2022	2.01.01.17.01.0007 - Pró-labores a Pagar	PAGTO REF: PRÓ-LABORE	0001	001	30031832	4.547,28	
05/05/2022	1.01.01.01.01.0001 - Caixa	PAGTO REF: PRÓ-LABORE	0001	001	30031832		4.547,28
05/05/2022	2.01.01.03.01.0010 - Salários a Pagar	Pagto ref: FOLHA DE PAGAMENTO 04/2022	0001	001	30031937	4.206,37	
05/05/2022	1.01.01.01.01.0001 - Caixa	Pagto ref: FOLHA DE PAGAMENTO 04/2022	0001	001	30031937		4.206,37
07/05/2022	2.01.01.03.01.0002 - FGTS a Recolher	Pagto ref: FGTS 04/2022	0001	001	30031924	622,07	
07/05/2022	1.01.01.01.01.0001 - Caixa	Pagto ref: FGTS 04/2022	0001	001	30031924		622,07
10/05/2022	3.01.01.07.01.0058 - Despesas com Combustíveis	DESPEAS C/ COMBUSTIVEIS	0001	001	30031870	160,00	
10/05/2022	1.01.01.01.01.0001 - Caixa	DESPEAS C/ COMBUSTIVEIS	0001	001	30031870		160,00
15/05/2022	3.01.01.07.01.0052 - Fardamento	DESPEAS C/ UNIFORMES	0001	001	30031677	680,00	
15/05/2022	1.01.01.01.01.0001 - Caixa	DESPEAS C/ UNIFORMES	0001	001	30031677		680,00
15/05/2022	2.01.01.03.03.0008 - IRRF a Recolher	PAGTO REF: IRRF S/PRÓ-LABORE	0001	001	30031949	525,72	
15/05/2022	1.01.01.01.01.0001 - Caixa	PAGTO REF: IRRF S/PRÓ-LABORE	0001	001	30031949		525,72
17/05/2022	1.01.03.01.01.0005 - MUNICIPIO DE ACAILANDIA - CAMARA MUNICIPAL	NFSe 13 MUNICIPIO DE ACAILANDIA - CAMARA MUNICIPAL	0001	001	30031424	47.426,50	
17/05/2022	3.01.01.01.01.0006 - Receita da Prestação de Serviços - Mercado Interno	NFSe 13 MUNICIPIO DE ACAILANDIA - CAMARA MUNICIPAL	0001	001	30031424		47.426,50
17/05/2022	1.01.01.01.01.0001 - Caixa	RECEBIMENTO NFSe 13 MUNICIPIO DE ACAILANDIA - CAMARA MUNICIPAL	0001	001	30031449	17.426,50	
17/05/2022	1.01.03.01.01.0005 - MUNICIPIO DE ACAILANDIA - CAMARA MUNICIPAL	RECEBIMENTO NFSe 13 MUNICIPIO DE ACAILANDIA - CAMARA MUNICIPAL	0001	001	30031449		47.426,50
20/05/2022	2.01.01.03.03.0010 - Simples a Recolher	SIMPLES NACIONAL A RECOLHER 04/2022	0001	001	30031483	11.456,22	
20/05/2022	1.01.01.01.01.0001 - Caixa	SIMPLES NACIONAL A RECOLHER 04/2022	0001	001	30031483		11.456,22
20/05/2022	3.01.01.07.01.0068 - Assessoria Contábil	ASSISTÊNCIA CONTÁBIL 05/2022	0001	001	30031495	2.000,00	
20/05/2022	1.01.01.01.01.0001 - Caixa	ASSISTÊNCIA CONTÁBIL 05/2022	0001	001	30031495		2.000,00
20/05/2022	2.01.01.03.01.0001 - INSS a Recolher	Pagto ref: INSS 04/2022	0001	001	30031911	3.323,42	
20/05/2022	1.01.01.01.01.0001 - Caixa						

segunda-feira, 1 de maio de 2023

09.27.35

Continua...



## Livro Diário Nº. 3

Licenciado para: CONTABILIDADE

Empresa: BETA CONSTRUTORA E LOCAÇÕES LTDA - CNPJ: 22.165.924/0001-80

Período: 01/01/2022 a 31/12/2022

Data	Conta	Histórico	Estab	Centro	Chave	Débito	Crédito
		Pagto ref: INSS 04/2022	0001	001	30031911		3.323,42
30/05/2022	3.01.01.01.03.0007 - Simples						
		PROVISÃO SIMPLES NACIONAL 05/2022	0001	001	30031471	14.089,66	
30/05/2022	2.01.01.03.03.0010 - Simples a Recolher						
		PROVISÃO SIMPLES NACIONAL 05/2022	0001	001	30031471		14.089,66
30/05/2022	3.01.01.07.01.0042 - Outras Despesas Operacionais						
		TAXAS DIVERSAS	0001	001	30031522	109,10	
30/05/2022	1.01.01.01.01.0001 - Caixa						
		TAXAS DIVERSAS	0001	001	30031522		109,10
30/05/2022	3.01.01.07.01.0048 - Energia Elétrica						
		ENERGIA ELÉTRICA 04/2022	0001	001	30031538	750,99	
30/05/2022	1.01.01.01.01.0001 - Caixa						
		ENERGIA ELÉTRICA 04/2022	0001	001	30031538		750,99
30/05/2022	3.01.01.07.01.0049 - Água						
		ÁGUA E ESGOTO 06/2022	0001	001	30031551	130,00	
30/05/2022	1.01.01.01.01.0001 - Caixa						
		ÁGUA E ESGOTO 06/2022	0001	001	30031551		130,00
30/05/2022	3.01.01.07.01.0049 - Água						
		ÁGUA E ESGOTO 07/2022	0001	001	30031552	130,00	
30/05/2022	1.01.01.01.01.0001 - Caixa						
		ÁGUA E ESGOTO 07/2022	0001	001	30031552		130,00
30/05/2022	3.01.01.07.01.0050 - telefones						
		TELEFONE E INTERNET	0001	001	30031566	49,83	
30/05/2022	1.01.01.01.01.0001 - Caixa						
		TELEFONE E INTERNET	0001	001	30031566		49,83
30/05/2022	3.01.01.07.01.0050 - Telefones						
		TELEFONE E INTERNET	0001	001	30031567	219,90	
30/05/2022	1.01.01.01.01.0001 - Caixa						
		TELEFONE E INTERNET	0001	001	30031567		219,90
30/05/2022	3.01.01.07.01.0050 - Telefones						
		TELEFONE E INTERNET	0001	001	30031568	219,90	
30/05/2022	1.01.01.01.01.0001 - Caixa						
		TELEFONE E INTERNET	0001	001	30031568		219,90
30/05/2022	3.01.01.07.01.0009 - Serviços Prestados Pessoa Jurídica						
		SERVIÇOS PRESTADOS POR	0001	001	30031609	79,99	
30/05/2022	1.01.01.01.01.0001 - Caixa						
		SERVIÇOS PRESTADOS POR	0001	001	30031609		79,99
30/05/2022	3.01.01.07.01.0009 - Serviços Prestados Pessoa Jurídica						
		SERVIÇOS PRESTADOS POR	0001	001	30031610	649,00	
30/05/2022	1.01.01.01.01.0001 - Caixa						
		SERVIÇOS PRESTADOS POR	0001	001	30031610		649,00
30/05/2022	3.01.01.07.01.0009 - Serviços Prestados Pessoa Jurídica						
		SERVIÇOS PRESTADOS POR	0001	001	30031611	100,00	
30/05/2022	1.01.01.01.01.0001 - Caixa						
		SERVIÇOS PRESTADOS POR	0001	001	30031611		100,00
30/05/2022	3.01.01.07.01.0009 - Serviços Prestados Pessoa Jurídica						
		SERVIÇOS PRESTADOS POR	0001	001	30031612	2.500,00	
30/05/2022	1.01.01.01.01.0001 - Caixa						
		SERVIÇOS PRESTADOS POR	0001	001	30031612		2.500,00
30/05/2022	3.01.01.07.01.0009 - Serviços Prestados Pessoa Jurídica						
		SERVIÇOS PRESTADOS POR	0001	001	30031613	850,00	
30/05/2022	1.01.01.01.01.0001 - Caixa						
		SERVIÇOS PRESTADOS POR	0001	001	30031613		850,00
30/05/2022	3.01.01.07.01.0009 - Serviços Prestados Pessoa Jurídica						

Continua...

segunda-feira, 1 de maio de 2023

09.27.35



## Livro Diário Nº. 3

Licenciado para: CONTABILIDADE

Empresa: BETA CONSTRUTORA E LOCAÇÕES LTDA - CNPJ: 22.165.924/0001-80

Período: 01/01/2022 a 31/12/2022

Data	Conta	Histórico	Estab	Centro	Chave	Débito	Crédito
		SERVIÇOS PRESTADOS POR	0001	001	30031614	452,00	
30/05/2022	1.01.01.01.01.0001 - Caixa						452,00
		SERVIÇOS PRESTADOS POR	0001	001	30031614		
30/05/2022	3.01.01.07.01.0009 - Serviços Prestados Pessoa Jurídica					961,00	
		SERVIÇOS PRESTADOS POR	0001	001	30031615		
30/05/2022	1.01.01.01.01.0001 - Caixa						961,00
		SERVIÇOS PRESTADOS POR	0001	001	30031615		
30/05/2022	3.01.01.07.01.0009 - Serviços Prestados Pessoa Jurídica					600,00	
		SERVIÇOS PRESTADOS POR	0001	001	30031616		
30/05/2022	1.01.01.01.01.0001 - Caixa						600,00
		SERVIÇOS PRESTADOS POR	0001	001	30031616		
30/05/2022	3.01.01.07.01.0009 - Serviços Prestados Pessoa Jurídica					700,00	
		SERVIÇOS PRESTADOS POR	0001	001	30031617		
30/05/2022	1.01.01.01.01.0001 - Caixa						700,00
		SERVIÇOS PRESTADOS POR	0001	001	30031617		
30/05/2022	3.01.01.07.01.0009 - Serviços Prestados Pessoa Jurídica					150,00	
		SERVIÇOS PRESTADOS POR	0001	001	30031618		
30/05/2022	1.01.01.01.01.0001 - Caixa						150,00
		SERVIÇOS PRESTADOS POR	0001	001	30031618		
30/05/2022	3.01.01.07.01.0009 - Serviços Prestados Pessoa Jurídica					1.650,00	
		SERVIÇOS PRESTADOS POR	0001	001	30031619		
30/05/2022	1.01.01.01.01.0001 - Caixa						1.650,00
		SERVIÇOS PRESTADOS POR	0001	001	30031619		
30/05/2022	3.01.01.07.01.0009 - Serviços Prestados Pessoa Jurídica					1.855,00	
		SERVIÇOS PRESTADOS POR	0001	001	30031620		
30/05/2022	1.01.01.01.01.0001 - Caixa						1.855,00
		SERVIÇOS PRESTADOS POR	0001	001	30031620		
30/05/2022	3.01.01.07.01.0009 - Serviços Prestados Pessoa Jurídica					2.800,00	
		SERVIÇOS PRESTADOS POR	0001	001	30031621		
30/05/2022	1.01.01.01.01.0001 - Caixa						2.800,00
		SERVIÇOS PRESTADOS POR	0001	001	30031621		
30/05/2022	3.01.01.07.01.0041 - Despesa com Viagens, Diárias e Ajuda de Custos					437,00	
		DESPESAS C/ VIAGENS E ESTADIAS	0001	001	30031627		
30/05/2022	1.01.01.01.01.0001 - Caixa						437,00
		DESPESAS C/ VIAGENS E ESTADIAS	0001	001	30031627		
30/05/2022	3.01.01.07.01.0041 - Despesa com Viagens, Diárias e Ajuda de Custos					850,00	
		DESPESAS C/ VIAGENS E ESTADIAS	0001	001	30031628		
30/05/2022	1.01.01.01.01.0001 - Caixa						850,00
		DESPESAS C/ VIAGENS E ESTADIAS	0001	001	30031628		
30/05/2022	3.01.01.07.01.0066 - Materiais de Expediente					150,00	
		MATERIAL DE EXPEDIENTE	0001	001	30031644		
30/05/2022	1.01.01.01.01.0001 - Caixa						150,00
		MATERIAL DE EXPEDIENTE	0001	001	30031644		
30/05/2022	3.01.01.07.01.0066 - Materiais de Expediente					452,00	
		MATERIAL DE EXPEDIENTE	0001	001	30031645		
30/05/2022	1.01.01.01.01.0001 - Caixa						452,00
		MATERIAL DE EXPEDIENTE	0001	001	30031645		
30/05/2022	3.01.01.07.01.0066 - Materiais de Expediente					369,00	
		MATERIAL DE EXPEDIENTE	0001	001	30031646		
30/05/2022	1.01.01.01.01.0001 - Caixa						369,00
		MATERIAL DE EXPEDIENTE	0001	001	30031646		
30/05/2022	3.01.01.07.01.0047 - Manutenção de Veículos					159,00	
		MANUTENÇÃO DE VEÍCULOS	0001	001	30031666		
30/05/2022	1.01.01.01.01.0001 - Caixa						

Continua...



## Livro Diário Nº. 3

Licenciado para: CONTABILIDADE

Empresa: BETA CONSTRUTORA E LOCAÇÕES LTDA - CNPJ: 22.165.924/0001-80

Período: 01/01/2022 a 31/12/2022

Data	Conta	Histórico	Estab	Centro	Chave	Débito	Crédito
		MANUTENÇÃO DE VEÍCULOS	0001	001	30031666		159,00
30/05/2022	3.01.01.07.01.0047	- Manutenção de Veículos					
		MANUTENÇÃO DE VEÍCULOS	0001	001	30031667	190,10	
30/05/2022	1.01.01.01.01.0001	- Caixa					190,10
		MANUTENÇÃO DE VEÍCULOS	0001	001	30031667		
30/05/2022	3.01.01.07.01.0047	- Manutenção de Veículos					
		MANUTENÇÃO DE VEÍCULOS	0001	001	30031669	156,20	
30/05/2022	1.01.01.01.01.0001	- Caixa					156,20
		MANUTENÇÃO DE VEÍCULOS	0001	001	30031669		
30/05/2022	3.01.01.07.01.0047	- Manutenção de Veículos					
		MANUTENÇÃO DE VEÍCULOS	0001	001	30031670	956,00	
30/05/2022	1.01.01.01.01.0001	- Caixa					956,00
		MANUTENÇÃO DE VEÍCULOS	0001	001	30031670		
30/05/2022	3.01.01.07.01.0058	- Despesas com Combustíveis					
		DESPESAS C/ COMBUSTIVEIS	0001	001	30031714	520,10	
30/05/2022	1.01.01.01.01.0001	- Caixa					520,10
		DESPESAS C/ COMBUSTIVEIS	0001	001	30031714		
30/05/2022	3.01.01.07.01.0058	- Despesas com Combustíveis					
		DESPESAS C/ COMBUSTIVEIS	0001	001	30031715	290,39	
30/05/2022	1.01.01.01.01.0001	- Caixa					290,39
		DESPESAS C/ COMBUSTIVEIS	0001	001	30031715		
30/05/2022	3.01.01.07.01.0058	- Despesas com Combustíveis					
		DESPESAS C/ COMBUSTIVEIS	0001	001	30031840	210,04	
30/05/2022	1.01.01.01.01.0001	- Caixa					210,04
		DESPESAS C/ COMBUSTIVEIS	0001	001	30031840		
30/05/2022	3.01.01.07.01.0058	- Despesas com Combustíveis					
		DESPESAS C/ COMBUSTIVEIS	0001	001	30031841	140,02	
30/05/2022	1.01.01.01.01.0001	- Caixa					140,02
		DESPESAS C/ COMBUSTIVEIS	0001	001	30031841		
30/05/2022	3.01.01.07.01.0058	- Despesas com Combustíveis					
		DESPESAS C/ COMBUSTIVEIS	0001	001	30031842	260,00	
30/05/2022	1.01.01.01.01.0001	- Caixa					260,00
		DESPESAS C/ COMBUSTIVEIS	0001	001	30031842		
30/05/2022	3.01.01.07.01.0058	- Despesas com Combustíveis					
		DESPESAS C/ COMBUSTIVEIS	0001	001	30031843	185,00	
30/05/2022	1.01.01.01.01.0001	- Caixa					185,00
		DESPESAS C/ COMBUSTIVEIS	0001	001	30031843		
30/05/2022	3.01.01.07.01.0058	- Despesas com Combustíveis					
		DESPESAS C/ COMBUSTIVEIS	0001	001	30031844	130,00	
30/05/2022	1.01.01.01.01.0001	- Caixa					130,00
		DESPESAS C/ COMBUSTIVEIS	0001	001	30031844		
30/05/2022	3.01.01.07.01.0058	- Despesas com Combustíveis					
		DESPESAS C/ COMBUSTIVEIS	0001	001	30031845	255,06	
30/05/2022	1.01.01.01.01.0001	- Caixa					255,06
		DESPESAS C/ COMBUSTIVEIS	0001	001	30031845		
30/05/2022	3.01.01.07.01.0058	- Despesas com Combustíveis					
		DESPESAS C/ COMBUSTIVEIS	0001	001	30031846	220,01	
30/05/2022	1.01.01.01.01.0001	- Caixa					220,01
		DESPESAS C/ COMBUSTIVEIS	0001	001	30031846		
30/05/2022	1.01.05.01.03.0002	- Adiantamento de Férias					
		PAGTO REF FERIAS	0001	001	30031903	2.957,14	
30/05/2022	1.01.01.01.01.0001	- Caixa					2.957,14
		PAGTO REF FERIAS	0001	001	30031903		
31/05/2022	3.01.01.07.01.0044	- Décimo Terceiro Salário					

Continua...





## Livro Diário Nº. 3

Licenciado para: CONTABILIDADE

Empresa: BETA CONSTRUTORA E LOCAÇÕES LTDA - CNPJ: 22.165.924/0001-80

Período: 01/01/2022 a 31/12/2022

Data	Conta	Histórico	Estab	Centro	Chave	Débito	Crédito
		PROV. DÉCIMO TERCEIRO SALARIO 05/2022	0001	001	30031772	850,00	
31/05/2022	2.01.01.21.02.0001	- Décimo Terceiro Salário					850,00
		PROV. DÉCIMO TERCEIRO SALARIO 05/2022	0001	001	30031772		
31/05/2022	3.01.01.07.01.0043	- Férias				393,89	
		PROV. FÉRIAS 05/2022	0001	001	30031784		
31/05/2022	2.01.01.21.02.0002	- Férias					393,89
		PROV. FÉRIAS 05/2022	0001	001	30031784		
31/05/2022	3.01.01.07.01.0001	- Remuneração a Dirigentes e a Conselho de Administração				5.700,00	
		PROV. PRÓ-LABORE	0001	001	30031804		
31/05/2022	2.01.01.17.01.0007	- Pró-labores a Pagar					5.700,00
		PROV. PRÓ-LABORE	0001	001	30031804		
31/05/2022	2.01.01.17.01.0007	- Pró-labores a Pagar				627,00	
		INSS S/PRÓ-LABORE	0001	001	30031805		
31/05/2022	2.01.01.03.01.0001	- INSS a Recolher					627,00
		INSS S/PRÓ-LABORE	0001	001	30031805		
31/05/2022	2.01.01.17.01.0007	- Pró-labores a Pagar				525,72	
		IRRF S/PRÓ-LABORE	0001	001	30031806		
31/05/2022	2.01.01.03.03.0008	- IRRF a Recolher					525,72
		IRRF S/PRÓ-LABORE	0001	001	30031806		
31/05/2022	3.01.01.07.01.0003	- Ordenados, Salários, Gratif e Outras Remuner a Empregados				8.828,00	
		PROV. SALÁRIO E ORDENADOS 05/2022	0001	001	30031896		
31/05/2022	2.01.01.03.01.0010	- Salários a Pagar					8.828,00
		PROV. SALÁRIO E ORDENADOS 05/2022	0001	001	30031896		
31/05/2022	2.01.01.03.01.0010	- Salários a Pagar				681,00	
		PROV. INSS S/SALÁRIOS E ORDENADOS 05/2022	0001	001	30031897		
31/05/2022	2.01.01.03.01.0001	- INSS a Recolher					681,00
		PROV. INSS S/SALÁRIOS E ORDENADOS 05/2022	0001	001	30031897		
31/05/2022	3.01.01.07.01.0013	- FGTS				706,24	
		PROV. FGTS S/SALÁRIOS E ORDENADOS 05/2022	0001	001	30031898		
31/05/2022	2.01.01.03.01.0002	- FGTS a Recolher					706,24
		PROV. FGTS S/SALÁRIOS E ORDENADOS 05/2022	0001	001	30031898		
31/05/2022	3.01.01.07.01.0012	- INSS - Previdência Social				2.340,66	
		PROV. INSS 05/2022	0001	001	30031899		
31/05/2022	2.01.01.03.01.0001	- INSS a Recolher					2.340,66
		PROV. INSS 05/2022	0001	001	30031899		
31/05/2022	1.01.01.01.01.0001	- Caixa				29.888,00	
		RECEBIMENTO CLIENTES	0001	001	30031965		
31/05/2022	1.01.03.01.01.0001	- Clientes Diversos					29.888,00
		RECEBIMENTO CLIENTES	0001	001	30031965		
<b>Totais do mês de Maio:</b>						<b>299.741,06</b>	<b>299.741,06</b>
01/06/2022	1.01.03.01.01.0005	- MUNICIPIO DE ACAILANDIA - CAMARA MUNICIPAL				32.377,70	
		NFSe 14 MUNICIPIO DE ACAILANDIA - CAMARA MUNICIPAL	0001	001	30031425		
01/06/2022	3.01.01.01.01.0006	- Receita da Prestação de Serviços - Mercado Interno					32.377,70
		NFSe 14 MUNICIPIO DE ACAILANDIA - CAMARA MUNICIPAL	0001	001	30031425		
01/06/2022	1.01.01.01.01.0001	- Caixa				32.377,70	
		RECEBIMENTO NFSe 14 MUNICIPIO DE ACAILANDIA - CAMARA MUNICIPAL	0001	001	30031450		



## Livro Diário Nº. 3

Licenciado para: CONTABILIDADE

Empresa: BETA CONSTRUTORA E LOCAÇÕES LTDA - CNPJ: 22.165.924/0001-80

Período: 01/01/2022 a 31/12/2022

Data	Conta	Histórico	Estab	Centro	Chave	Débito	Crédito
01/06/2022	1.01.03.01.01.0005	MUNICIPIO DE ACAILANDIA - CAMARA MUNICIPAL	MUNIC	PAL			32.377,70
		RECEBIMENTO NFSe 14 MUNICIPIO DE ACAILANDIA - CAMARA MUNICIPAL	0001	001	30031450		
02/06/2022	3.01.01.07.01.0042	Outras Despesas Operacionais TAXAS DIVERSAS	0001	001	30031524	198,66	
02/06/2022	1.01.01.01.01.0001	- Caixa TAXAS DIVERSAS	0001	001	30031524		198,66
05/06/2022	3.01.01.07.01.0024	- Aluguéis ALUGUEL DE IMÓVEL 05/2022	0001	001	30031508	1.500,00	
05/06/2022	1.01.01.01.01.0001	- Caixa ALUGUEL DE IMÓVEL 05/2022	0001	001	30031508		1.500,00
05/06/2022	2.01.01.17.01.0007	- Pró-labores a Pagar PAGTO REF: PRÓ-LABORE	0001	001	30031833	4.547,28	
05/06/2022	1.01.01.01.01.0001	- Caixa PAGTO REF: PRÓ-LABORE	0001	001	30031833		4.547,28
05/06/2022	2.01.01.03.01.0010	- Salários a Pagar Pagto ref: FOLHA DE PAGAMENTO 04/2022	0001	001	30031938	8.147,00	
05/06/2022	1.01.01.01.01.0001	- Caixa Pagto ref: FOLHA DE PAGAMENTO 04/2022	0001	001	30031938		8.147,00
06/06/2022	3.01.01.07.01.0047	- Manutenção de Veículos MANUTENÇÃO DE VEÍCULOS	0001	001	30031661	180,00	
06/06/2022	1.01.01.01.01.0001	- Caixa MANUTENÇÃO DE VEÍCULOS	0001	001	30031661		180,00
07/06/2022	2.01.01.03.01.0002	- FGTS a Recolher Pagto ref: FGTS 05/2022	0001	001	30031925	706,24	
07/06/2022	1.01.01.01.01.0001	- Caixa Pagto ref: FGTS 05/2022	0001	001	30031925		706,24
10/06/2022	3.01.01.07.01.0058	- Despesas com Combustíveis DESPESAS C/ COMBUSTIVEIS	0001	001	30031871	100,02	
10/06/2022	1.01.01.01.01.0001	- Caixa DESPESAS C/ COMBUSTIVEIS	0001	001	30031871		100,02
14/06/2022	1.01.03.01.01.0007	- N. N. DOS SANTOS SOUZA TRANSPORTES NFSe 15 N. N. DOS SANTOS SOUZA TRANSPORTES	0001	001	30031426	18.254,32	
14/06/2022	3.01.01.01.01.0006	- Receita da Prestação de Serviços - Mercado Interno NFSe 15 N. N. DOS SANTOS SOUZA TRANSPORTES	0001	001	30031426		18.254,32
14/06/2022	1.01.01.01.01.0001	- Caixa RECEBIMENTO NFSe 15 N. N. DOS SANTOS SOUZA TRANSPORTES	0001	001	30031451	18.254,32	
14/06/2022	1.01.03.01.01.0007	- N. N. DOS SANTOS SOUZA TRANSPORTES RECEBIMENTO NFSe 15 N. N. DOS SANTOS SOUZA TRANSPORTES	0001	001	30031451		18.254,32
15/06/2022	2.01.01.03.03.0008	- IRRF a Recolher PAGTO REF: IRRF S/PRÓ-LABORE	0001	001	30031950	525,72	
15/06/2022	1.01.01.01.01.0001	- Caixa PAGTO REF: IRRF S/PRÓ-LABORE	0001	001	30031950		525,72
16/06/2022	1.01.03.01.01.0005	- MUNICIPIO DE ACAILANDIA - CAMARA MUNICIPAL NFSe 17 MUNICIPIO DE ACAILANDIA - CAMARA MUNICIPAL	0001	001	30031427	41.107,37	
16/06/2022	3.01.01.01.01.0006	- Receita da Prestação de Serviços - Mercado Interno NFSe 17 MUNICIPIO DE ACAILANDIA - CAMARA MUNICIPAL	0001	001	30031427		41.107,37

segunda-feira, 1 de maio de 2023

09:27:35

Continua...



## Livro Diário Nº. 3

Licenciado para: CONTABILIDADE

Empresa: BETA CONSTRUTORA E LOCAÇÕES LTDA - CNPJ: 22.165.924/0001-80

Período: 01/01/2022 a 31/12/2022

Data	Conta	Histórico	Estab	Centro	Chave	Débito	Crédito
16/06/2022	1.01.01.01.01.0001 - Caixa	RECEBIMENTO NFSe 17 MUNICIPIO DE ACAILANDIA - CAMARA MUNICIPAL	0001	001	30031452	41.107,37	
16/06/2022	1.01.03.01.01.0005 - MUNICIPIO DE ACAILANDIA - CAMARA MUNICIPAL	RECEBIMENTO NFSe 17 MUNICIPIO DE ACAILANDIA - CAMARA MUNICIPAL	0001	001	30031452		41.107,37
20/06/2022	2.01.01.03.03.0010 - Simples a Recolher	SIMPLES NACIONAL A RECOLHER 05/2022	0001	001	30031484	14.089,66	
20/06/2022	1.01.01.01.01.0001 - Caixa	SIMPLES NACIONAL A RECOLHER 05/2022	0001	001	30031484		14.089,66
20/06/2022	3.01.01.07.01.0068 - Assessoria Contábil	ASSISTÊNCIA CONTÁBIL 06/2022	0001	001	30031496	2.000,00	
20/06/2022	1.01.01.01.01.0001 - Caixa	ASSISTÊNCIA CONTÁBIL 06/2022	0001	001	30031496		2.000,00
20/06/2022	3.01.01.07.01.0063 - Materiais de Consumo	MATERIAL DE ESCRITÓRIO	0001	001	30031592	850,00	
20/06/2022	1.01.01.01.01.0001 - Caixa	MATERIAL DE ESCRITÓRIO	0001	001	30031592		850,00
20/06/2022	2.01.01.03.01.0001 - INSS a Recolher	Paqto ref: INSS 05/2022	0001	001	30031912	3.648,66	
20/06/2022	1.01.01.01.01.0001 - Caixa	Paqto ref: INSS 05/2022	0001	001	30031912		3.648,66
28/06/2022	1.01.03.01.01.0005 - MUNICIPIO DE ACAILANDIA - CAMARA MUNICIPAL	NFSe 18 MUNICIPIO DE ACAILANDIA - CAMARA MUNICIPAL	0001	001	30031428	37.108,73	
28/06/2022	3.01.01.01.01.0006 - Receita da Prestação de Serviços - Mercado Interno	NFSe 18 MUNICIPIO DE ACAILANDIA - CAMARA MUNICIPAL	0001	001	30031428		37.108,73
28/06/2022	1.01.01.01.01.0001 - Caixa	RECEBIMENTO NFSe 18 MUNICIPIO DE ACAILANDIA - CAMARA MUNICIPAL	0001	001	30031453	37.108,73	
28/06/2022	1.01.03.01.01.0005 - MUNICIPIO DE ACAILANDIA - CAMARA MUNICIPAL	RECEBIMENTO NFSe 18 MUNICIPIO DE ACAILANDIA - CAMARA MUNICIPAL	0001	001	30031453		37.108,73
30/06/2022	3.01.01.01.03.0007 - Simples	PROVISÃO SIMPLES NACIONAL 06/2022	0001	001	30031472	12.569,33	
30/06/2022	2.01.01.03.03.0010 - Simples a Recolher	PROVISÃO SIMPLES NACIONAL 06/2022	0001	001	30031472		12.569,33
30/06/2022	3.01.01.07.01.0048 - Energia Elétrica	ENERGIA ELÉTRICA 05/2022	0001	001	30031539	850,20	
30/06/2022	1.01.01.01.01.0001 - Caixa	ENERGIA ELÉTRICA 05/2022	0001	001	30031539		850,20
30/06/2022	3.01.01.07.01.0049 - Água	ÁGUA E ESGOTO 08/2022	0001	001	30031553	130,00	
30/06/2022	1.01.01.01.01.0001 - Caixa	ÁGUA E ESGOTO 08/2022	0001	001	30031553		130,00
30/06/2022	3.01.01.07.01.0050 - Telefones	TELEFONE E INTERNET	0001	001	30031569	132,37	
30/06/2022	1.01.01.01.01.0001 - Caixa	TELEFONE E INTERNET	0001	001	30031569		132,37
30/06/2022	3.01.01.07.01.0050 - Telefones	TELEFONE E INTERNET	0001	001	30031570	134,33	
30/06/2022	1.01.01.01.01.0001 - Caixa						

segunda-feira, 1 de maio de 2023

09:27:35

Continua...



## Livro Diário Nº. 3

Licenciado para: CONTABILIDADE

Empresa: BETA CONSTRUTORA E LOCAÇÕES LTDA - CNPJ: 22.165.924/0001-80

Período: 01/01/2022 a 31/12/2022

Data	Conta	Histórico	Estab	Centro	Chave	Débito	Crédito
		TELEFONE E INTERNET	0001	001	30031570		134,33
30/06/2022	3.01.01.07.01.0050 - Telefones		0001	001	30031571	58,07	
		TELEFONE E INTERNET					58,07
30/06/2022	1.01.01.01.01.0001 - Caixa		0001	001	30031571		58,07
		TELEFONE E INTERNET					
30/06/2022	3.01.01.07.01.0050 - Telefones		0001	001	30031572	219,90	
		TELEFONE E INTERNET					
30/06/2022	1.01.01.01.01.0001 - Caixa		0001	001	30031572		219,90
		TELEFONE E INTERNET					
30/06/2022	3.01.01.07.01.0056 - Seguros Diversos		0001	001	30031583	1.500,00	
		SEGUROS					
30/06/2022	1.01.01.01.01.0001 - Caixa		0001	001	30031583		1.500,00
		SEGUROS					
30/06/2022	3.01.01.07.01.0056 - Seguros Diversos		0001	001	30031584	1.500,00	
		SEGUROS					
30/06/2022	1.01.01.01.01.0001 - Caixa		0001	001	30031584		1.500,00
		SEGUROS					
30/06/2022	3.01.01.07.01.0041 - Despesa com Viagens, Diárias e Ajuda de Custos		0001	001	30031629	150,00	
		DESPESAS C/ VIAGENS E ESTADIAS					
30/06/2022	1.01.01.01.01.0001 - Caixa		0001	001	30031629		150,00
		DESPESAS C/ VIAGENS E ESTADIAS					
30/06/2022	3.01.01.07.01.0041 - Despesa com Viagens, Diárias e Ajuda de Custos		0001	001	30031630	240,00	
		DESPESAS C/ VIAGENS E ESTADIAS					
30/06/2022	1.01.01.01.01.0001 - Caixa		0001	001	30031630		240,00
		DESPESAS C/ VIAGENS E ESTADIAS					
30/06/2022	3.01.01.07.01.0066 - Materiais de Expediente		0001	001	30031647	963,41	
		MATERIAL DE EXPEDIENTE					
30/06/2022	1.01.01.01.01.0001 - Caixa		0001	001	30031647		963,41
		MATERIAL DE EXPEDIENTE					
30/06/2022	3.01.01.07.01.0047 - Manutenção de Veículos		0001	001	30031671	850,00	
		MANUTENÇÃO DE VEÍCULOS					
30/06/2022	1.01.01.01.01.0001 - Caixa		0001	001	30031671		850,00
		MANUTENÇÃO DE VEÍCULOS					
30/06/2022	3.01.01.07.01.0052 - Fardamento		0001	001	30031684	380,00	
		DESPESAS C/ UNIFORMES					
30/06/2022	1.01.01.01.01.0001 - Caixa		0001	001	30031684		380,00
		DESPESAS C/ UNIFORMES					
30/06/2022	3.01.01.07.01.0012 - INSS - Previdência Social		0001	001	30031716	2.593,33	
		PROV. INSS 06/2022					
30/06/2022	2.01.01.03.01.0001 - INSS a Recolher		0001	001	30031716		2.593,33
		PROV. INSS 06/2022					
30/06/2022	2.01.01.21.02.0002 - Férias		0001	001	30031717	208,59	
		PROV. INSS S/FÉRIAS					
30/06/2022	2.01.01.03.01.0001 - INSS a Recolher		0001	001	30031717		208,59
		PROV. INSS S/FÉRIAS					
30/06/2022	2.01.01.21.02.0002 - Férias		0001	001	30031718	2.218,08	
		PROV. FÉRIAS					
30/06/2022	2.01.01.03.01.0014 - Férias a Pagar		0001	001	30031718		2.218,08
		PROV. FÉRIAS					
30/06/2022	2.01.01.03.01.0014 - Férias a Pagar		0001	001	30031719	2.218,08	
		PROV. FÉRIAS					
30/06/2022	1.01.05.01.03.0002 - Adiantamento de Férias		0001	001	30031719		2.218,08
		PROV. FÉRIAS					
30/06/2022	3.01.01.07.01.0044 - Décimo Terceiro Salário						

segunda-feira, 1 de maio de 2023

09:27:35

Continua...



**Livro Diário Nº. 3**

Licenciado para: CONTABILIDADE

Empresa: BETA CONSTRUTORA E LOCAÇÕES LTDA - CNPJ: 22.165.924/0001-80

Período: 01/01/2022 a 31/12/2022

Data	Conta	Histórico	Estab	Centro	Chave	Débito	Crédito
		PROV. DÉCIMO TERCEIRO SALARIO 06/2022	0001	001	30031773	950,00	
30/06/2022	2.01.01.21.02.0001	- Décimo Terceiro Salário					950,00
		PROV. DÉCIMO TERCEIRO SALARIO 06/2022	0001	001	30031773		
30/06/2022	3.01.01.07.01.0043	- Férias				455,81	
		PROV. FÉRIAS 06/2022	0001	001	30031785		
30/06/2022	2.01.01.21.02.0002	- Férias					455,81
		PROV. FÉRIAS 06/2022	0001	001	30031785		
30/06/2022	3.01.01.07.01.0001	- Remuneração a Dirigentes e a Conselho de Administração				5.700,00	
		PROV. PRÓ-LABORE	0001	001	30031807		
30/06/2022	2.01.01.17.01.0007	- Pró-labores a Pagar					5.700,00
		PROV. PRÓ-LABORE	0001	001	30031807		
30/06/2022	2.01.01.17.01.0007	- Pró-labores a Pagar				627,00	
		INSS S/PRÓ-LABORE	0001	001	30031808		
30/06/2022	2.01.01.03.01.0001	- INSS a Recolher					627,00
		INSS S/PRÓ-LABORE	0001	001	30031808		
30/06/2022	2.01.01.17.01.0007	- Pró-labores a Pagar				525,72	
		IRRF S/PRÓ-LABORE	0001	001	30031809		
30/06/2022	2.01.01.03.03.0006	- IRRF a Recolher					525,72
		IRRF S/PRÓ-LABORE	0001	001	30031809		
30/06/2022	3.01.01.07.01.0058	- Despesas com Combustíveis				211,00	
		DESPESAS C/ COMBUSTIVEIS	0001	001	30031847		
30/06/2022	1.01.01.01.01.0001	- Caixa					211,00
		DESPESAS C/ COMBUSTIVEIS	0001	001	30031847		
30/06/2022	3.01.01.07.01.0058	- Despesas com Combustíveis				170,04	
		DESPESAS C/ COMBUSTIVEIS	0001	001	30031848		
30/06/2022	1.01.01.01.01.0001	- Caixa					170,04
		DESPESAS C/ COMBUSTIVEIS	0001	001	30031848		
30/06/2022	3.01.01.07.01.0058	- Despesas com Combustíveis				165,08	
		DESPESAS C/ COMBUSTIVEIS	0001	001	30031849		
30/06/2022	1.01.01.01.01.0001	- Caixa					165,08
		DESPESAS C/ COMBUSTIVEIS	0001	001	30031849		
30/06/2022	3.01.01.07.01.0003	- Ordenados, Salários, Gratif e Outras Remuner a Empregados				7.250,00	
		PROV. SALÁRIO E ORDENADOS 06/2022	0001	001	30031900		
30/06/2022	2.01.01.03.01.0010	- Salários a Pagar					7.250,00
		PROV. SALÁRIO E ORDENADOS 06/2022	0001	001	30031900		
30/06/2022	2.01.01.03.01.0010	- Salários a Pagar				553,50	
		PROV. INSS S/SALÁRIOS E ORDENADOS 06/2022	0001	001	30031901		
30/06/2022	2.01.01.03.01.0001	- INSS a Recolher					553,50
		PROV. INSS S/SALÁRIOS E ORDENADOS 06/2022	0001	001	30031901		
30/06/2022	3.01.01.07.01.0013	- FGTS				774,13	
		PROV. FGTS S/SALÁRIOS E ORDENADOS 06/2022	0001	001	30031902		
30/06/2022	2.01.01.03.01.0002	- FGTS a Recolher					774,13
		PROV. FGTS S/SALÁRIOS E ORDENADOS 06/2022	0001	001	30031902		
30/06/2022	1.01.01.01.01.0001	- Caixa				29.888,00	
		RECEBIMENTO CLIENTES	0001	001	30031966		
30/06/2022	1.01.03.01.01.0001	- Clientes Diversos					29.888,00
		RECEBIMENTO CLIENTES	0001	001	30031966		
<b>Totais do mês de Junho:</b>						<b>368.375,45</b>	<b>368.375,45</b>

01/07/2022 3.01.01.07.01.0047 - Manutenção de Veiculos

segunda-feira, 1 de maio de 2023

09:27:35

Continua...

*[Handwritten signatures and marks]*



## Livro Diário Nº. 3

Licenciado para: CONTABILIDADE

Empresa: BETA CONSTRUTORA E LOCAÇÕES LTDA - CNPJ: 22.165.924/0001-80

Período: 01/01/2022 a 31/12/2022

Data	Conta	Histórico	Estab	Centro	Chave	Débito	Crédito
		MANUTENÇÃO DE VEÍCULOS	0001	001	30031660	80,82	
01/07/2022	1.01.01.01.01.0001 - Caixa						80,82
		MANUTENÇÃO DE VEÍCULOS	0001	001	30031660		
05/07/2022	3.01.01.07.01.0024 - Aluguéis					1.500,00	
		ALUGUEL DE IMÓVEL 06/2022	0001	001	30031509		
05/07/2022	1.01.01.01.01.0001 - Caixa						1.500,00
		ALUGUEL DE IMÓVEL 06/2022	0001	001	30031509		
05/07/2022	2.01.01.17.01.0007 - Pró-labores a Pagar					4.547,28	
		PAGTO REF: PRÓ-LABORE	0001	001	30031834		
05/07/2022	1.01.01.01.01.0001 - Caixa						4.547,28
		PAGTO REF: PRÓ LABORE	0001	001	30031834		
05/07/2022	2.01.01.03.01.0010 - Salários a Pagar					6.696,50	
		Pagto ref: FOLHA DE PAGAMENTO 06/2022	0001	001	30031939		
05/07/2022	1.01.01.01.01.0001 - Caixa						6.696,50
		Pagto ref: FOLHA DE PAGAMENTO 06/2022	0001	001	30031939		
07/07/2022	2.01.01.03.01.0002 - FGTS a Recolher					774,13	
		Pagto ref: FGTS 06/2022	0001	001	30031926		
07/07/2022	1.01.01.01.01.0001 - Caixa						774,13
		Pagto ref: FGTS 06/2022	0001	001	30031926		
10/07/2022	3.01.01.07.01.0063 - Materiais de Consumo					450,00	
		MATERIAL DE ESCRITÓRIO	0001	001	30031593		
10/07/2022	1.01.01.01.01.0001 - Caixa						450,00
		MATERIAL DE ESCRITÓRIO	0001	001	30031593		
10/07/2022	3.01.01.07.01.0052 - Fardamento					450,00	
		DESPESAS C/ UNIFORMES	0001	001	30031678		
10/07/2022	1.01.01.01.01.0001 - Caixa						450,00
		DESPESAS C/ UNIFORMES	0001	001	30031678		
10/07/2022	3.01.01.07.01.0058 - Despesas com Combustíveis					500,07	
		DESPESAS C/ COMBUSTIVEIS	0001	001	30031872		
10/07/2022	1.01.01.01.01.0001 - Caixa						500,07
		DESPESAS C/ COMBUSTIVEIS	0001	001	30031872		
14/07/2022	1.01.03.01.01.0005 - MUNICIPIO DE ACAILANDIA - CAMARA MUNICIPAL					29.108,99	
		NFSe 20 MUNICIPIO DE ACAILANDIA - CAMARA MUNICIPAL	0001	001	30031429		
14/07/2022	3.01.01.01.01.0066 - Receita da Prestação de Serviços - Mercado Interno						29.108,99
		NFSe 20 MUNICIPIO DE ACAILANDIA - CAMARA MUNICIPAL	0001	001	30031429		
14/07/2022	1.01.01.01.01.0001 - Caixa						29.108,99
		RECEBIMENTO NFSe 20 MUNICIPIO DE ACAILANDIA - CAMARA MUNICIPAL	0001	001	30031454		
14/07/2022	1.01.03.01.01.0005 - MUNICIPIO DE ACAILANDIA - CAMARA MUNICIPAL						29.108,99
		RECEBIMENTO NFSe 20 MUNICIPIO DE ACAILANDIA - CAMARA MUNICIPAL	0001	001	30031454		
14/07/2022	3.01.01.07.01.0066 - Materiais de Expediente					450,00	
		MATERIAL DE EXPEDIENTE	0001	001	30031648		
14/07/2022	1.01.01.01.01.0001 - Caixa						450,00
		MATERIAL DE EXPEDIENTE	0001	001	30031648		
15/07/2022	2.01.01.03.03.0008 - IRRF a Recolher					525,72	
		PAGTO REF: IRRF S/PRÓ-LABORE	0001	001	30031951		
15/07/2022	1.01.01.01.01.0001 - Caixa						525,72
		PAGTO REF: IRRF S/PRÓ-LABORE	0001	001	30031951		
20/07/2022	2.01.01.03.03.0010 - Simples a Recolher						

segunda-feira, 1 de maio de 2023

09:27:35

Continua...



## Livro Diário Nº. 3

Licenciado para: CONTABILIDADE

Empresa: BETA CONSTRUTORA E LOCAÇÕES LTDA - CNPJ: 22.165.924/0001-80

Período: 01/01/2022 a 31/12/2022

Data	Conta	Histórico	Estab	Centro	Chave	Débito	Crédito
		SIMPLES NACIONAL A RECOLHER 06/2022	0001	001	30031485	12.569,33	
20/07/2022	1.01.01.01.01.0001 - Caixa						12.569,33
		SIMPLES NACIONAL A RECOLHER 06/2022	0001	001	30031485		
20/07/2022	3.01.01.07.01.0068 - Assessoria Contábil					2.000,00	
		ASSISTÊNCIA CONTÁBIL 07/2022	0001	001	30031497		
20/07/2022	1.01.01.01.01.0001 - Caixa						2.000,00
		ASSISTÊNCIA CONTÁBIL 07/2022	0001	001	30031497		
20/07/2022	2.01.01.03.01.0001 - INSS a Recolher					3.982,42	
		Pagto ref: INSS 07/2022	0001	001	30031913		
20/07/2022	1.01.01.01.01.0001 - Caixa						3.982,42
		Pagto ref: INSS 07/2022	0001	001	30031913		
30/07/2022	3.01.01.01.03.0007 - Simples					12.259,36	
		PROVISÃO SIMPLES NACIONAL 07/2022	0001	001	30031473		
30/07/2022	2.01.01.03.03.0010 - Simples a Recolher						12.259,36
		PROVISÃO SIMPLES NACIONAL 07/2022	0001	001	30031473		
31/07/2022	3.01.01.07.01.0003 - Ordenados, Salários, Gratif e Outras Remuner a Empregados					8.263,34	
		PROV. SALÁRIO E ORDENADOS 07/2022	0001	001	30031720		
31/07/2022	2.01.01.03.01.0010 - Salários a Pagar						8.263,34
		PROV. SALÁRIO E ORDENADOS 07/2022	0001	001	30031720		
31/07/2022	2.01.01.03.01.0010 - Salários a Pagar					639,21	
		PROV. INSS S/SALÁRIOS E ORDENADOS 07/2022	0001	001	30031721		
31/07/2022	2.01.01.03.01.0001 - INSS a Recolher						639,21
		PROV. INSS S/SALÁRIOS E ORDENADOS 07/2022	0001	001	30031721		
31/07/2022	3.01.01.07.01.0013 - FGTS					747,11	
		PROV. FGTS S/SALÁRIOS E ORDENADOS 07/2022	0001	001	30031722		
31/07/2022	2.01.01.03.01.0002 - FGTS a Recolher						747,11
		PROV. FGTS S/SALÁRIOS E ORDENADOS 07/2022	0001	001	30031722		
31/07/2022	3.01.01.07.01.0012 - INSS - Previdência Social					3.002,80	
		PROV. INSS 07/2022	0001	001	30031723		
31/07/2022	2.01.01.03.01.0001 - INSS a Recolher						3.002,80
		PROV. INSS 07/2022	0001	001	30031723		
31/07/2022	2.01.01.21.02.0002 - Férias					85,79	
		PROV. INSS S/FÉRIAS	0001	001	30031724		
31/07/2022	2.01.01.03.01.0001 - INSS a Recolher						85,79
		PROV. INSS S/FÉRIAS	0001	001	30031724		
31/07/2022	2.01.01.21.02.0002 - Férias					1.075,55	
		PROV. FÉRIAS	0001	001	30031725		
31/07/2022	2.01.01.03.01.0014 - Férias a Pagar						1.075,55
		PROV. FÉRIAS	0001	001	30031725		
31/07/2022	2.01.01.03.01.0014 - Férias a Pagar					1.075,55	
		PROV. FÉRIAS	0001	001	30031726		
31/07/2022	1.01.05.01.03.0002 - Adiantamento de Férias						1.075,55
		PROV. FÉRIAS	0001	001	30031726		
31/07/2022	3.01.01.07.01.0044 - Décimo Terceiro Salário					687,02	
		PROV. DÉCIMO TERCEIRO SALARIO 07/2022	0001	001	30031774		
31/07/2022	2.01.01.21.02.0001 - Décimo Terceiro Salário						687,02
		PROV. DÉCIMO TERCEIRO SALARIO 07/2022	0001	001	30031774		

segunda-feira, 1 de maio de 2023

09:27:35

Continua...



**Livro Diário Nº. 3**

Licenciado para: CONTABILIDADE  
 Empresa: BETA CONSTRUTORA E LOCAÇÕES LTDA - CNPJ: 22.165.924/0001-80  
 Período: 01/01/2022 a 31/12/2022

Data	Conta	Histórico	Estab	Centro	Chave	Débito	Crédito
31/07/2022	3.01.01.07.01.0043	Férias PROV. FÉRIAS 07/2022	0001	001	30031786	510,00	
31/07/2022	2.01.01.21.02.0002	Férias PROV. FÉRIAS 07/2022	0001	001	30031786		510,00
31/07/2022	3.01.01.07.01.0001	Remuneração a Dirigentes e a Conselho de Administração PROV. PRÓ-LABORE	0001	001	30031810	5.700,00	
31/07/2022	2.01.01.17.01.0007	Pró-labores a Pagar PROV. PRÓ-LABORE	0001	001	30031810		5.700,00
31/07/2022	2.01.01.17.01.0007	Pró-labores a Pagar INSS S/PRÓ-LABORE	0001	001	30031811	627,00	
31/07/2022	2.01.01.03.01.0001	INSS a Recolher INSS S/PRÓ-LABORE	0001	001	30031811		627,00
31/07/2022	2.01.01.17.01.0007	Pró-labores a Pagar IRRF S/PRÓ-LABORE	0001	001	30031812	525,72	
31/07/2022	2.01.01.03.03.0008	IRRF a Recolher IRRF S/PRÓ-LABORE	0001	001	30031812		525,72
31/07/2022	1.01.05.01.03.0002	Adiantamento de Férias PAGTO REF FERIAS	0001	001	30031904	3.293,63	
31/07/2022	1.01.01.01.01.0001	Caixa PAGTO REF FERIAS	0001	001	30031904		3.293,63
31/07/2022	1.01.01.01.01.0001	Caixa RECEBIMENTO CLIENTES	0001	001	30031967	27.896,00	
31/07/2022	1.01.03.01.01.0001	Cientes Diversos RECEBIMENTO CLIENTES	0001	001	30031967		27.896,00
<b>Totais do mês de Julho:</b>						<b>159.132,33</b>	<b>159.132,33</b>
05/08/2022	3.01.01.07.01.0024	Aluguéis ALUGUEL DE IMÓVEL 07/2022	0001	001	30031510	1.500,00	
05/08/2022	1.01.01.01.01.0001	Caixa ALUGUEL DE IMÓVEL 07/2022	0001	001	30031510		1.500,00
05/08/2022	2.01.01.17.01.0007	Pró-labores a Pagar PAGTO REF: PRÓ-LABORE	0001	001	30031835	4.547,28	
05/08/2022	1.01.01.01.01.0001	Caixa PAGTO REF: PRÓ-LABORE	0001	001	30031835		4.547,28
05/08/2022	2.01.01.03.01.0010	Salários a Pagar Pagto ref: FOLHA DE PAGAMENTO 07/2022	0001	001	30031940	7.624,13	
05/08/2022	1.01.01.01.01.0001	Caixa Pagto ref: FOLHA DE PAGAMENTO 07/2022	0001	001	30031940		7.624,13
07/08/2022	2.01.01.03.01.0002	FGTS a Recolher Pagto ref: FGTS 07/2022	0001	001	30031927	747,11	
07/08/2022	1.01.01.01.01.0001	Caixa Pagto ref: FGTS 07/2022	0001	001	30031927		747,11
10/08/2022	3.01.01.07.01.0058	Despesas com Combustíveis DESPESAS C/ COMBUSTIVEIS	0001	001	30031873	214,99	
10/08/2022	1.01.01.01.01.0001	Caixa DESPESAS C/ COMBUSTIVEIS	0001	001	30031873		214,99
15/08/2022	3.01.01.07.01.0063	Materiais de Consumo MATERIAL DE ESCRITÓRIO	0001	001	30031594	258,00	
15/08/2022	1.01.01.01.01.0001	Caixa MATERIAL DE ESCRITÓRIO	0001	001	30031594		258,00
15/08/2022	3.01.01.07.01.0041	Despesa com Viagens, Diárias e Ajuda de Custos DESPESAS C/ VIAGENS E ESTADIAS	0001	001	30031634	250,00	
15/08/2022	1.01.01.01.01.0001	Caixa					





## Livro Diário Nº. 3

Licenciado para: CONTABILIDADE

Empresa: BETA CONSTRUTORA E LOCAÇÕES LTDA - CNPJ: 22.165.924/0001-80

Período: 01/01/2022 a 31/12/2022

Data	Conta	Histórico	Estab	Centro	Chave	Débito	Crédito
		DESPESAS C/ VIAGENS E ESTADIAS	0001	001	30031634		250,00
15/08/2022	3.01.01.07.01.0047	- Manutenção de Veiculos	0001	001	30031662	26,94	
		MANUTENÇÃO DE VEICULOS					
15/08/2022	1.01.01.01.01.0001	- Caixa	0001	001	30031662		26,94
		MANUTENÇÃO DE VEÍCULOS					
15/08/2022	3.01.01.07.01.0052	- Fardamento	0001	001	30031679	299,00	
		DESPESAS C/ UNIFORMES					
15/08/2022	1.01.01.01.01.0001	- Caixa	0001	001	30031679		299,00
		DESPESAS C/ UNIFORMES					
15/08/2022	2.01.01.03.03.0008	- IRRF a Recolher	0001	001	30031952	525,72	
		PAGTO REF: IRRF S/PRÓ-LOBORE					
15/08/2022	1.01.01.01.01.0001	- Caixa	0001	001	30031952		525,72
		PAGTO REF: IRRF S/PRÓ-LOBORE					
17/08/2022	1.01.03.01.01.0005	- MUNICIPIO DE ACAILANDIA - CAMARA MUNICIPAL	0001	001	30031430	11.111,15	
		NFSe 21 MUNICIPIO DE ACAILANDIA - CAMARA MUNICIPAL					
17/08/2022	3.01.01.01.01.0006	- Receita da Prestação de Serviços - Mercado Interno	0001	001	30031430		11.111,15
		NFSe 21 MUNICIPIO DE ACAILANDIA - CAMARA MUNICIPAL					
17/08/2022	1.01.01.01.01.0001	- Caixa	0001	001	30031455	11.111,15	
		RECEBIMENTO NFSe 21 MUNICIPIO DE ACAILANDIA - CAMARA MUNICIPAL					
17/08/2022	1.01.03.01.01.0005	- MUNICIPIO DE ACAILANDIA - CAMARA MUNICIPAL	0001	001	30031455		11.111,15
		RECEBIMENTO NFSe 21 MUNICIPIO DE ACAILANDIA - CAMARA MUNICIPAL					
20/08/2022	2.01.01.03.03.0010	- Simples a Recolher	0001	001	30031486	12.259,36	
		SIMPLES NACIONAL A RECOLHER 07/2022					
20/08/2022	1.01.01.01.01.0001	- Caixa	0001	001	30031486		12.259,36
		SIMPLES NACIONAL A RECOLHER 07/2022					
20/08/2022	3.01.01.07.01.0068	- Assessoria Contábil	0001	001	30031498	2.000,00	
		ASSISTÊNCIA CONTÁBIL 08/2022					
20/08/2022	1.01.01.01.01.0001	- Caixa	0001	001	30031498		2.000,00
		ASSISTÊNCIA CONTÁBIL 08/2022					
20/08/2022	3.01.01.07.01.0066	- Materiais de Expediente	0001	001	30031649	850,00	
		MATERIAL DE EXPEDIENTE					
20/08/2022	1.01.01.01.01.0001	- Caixa	0001	001	30031649		850,00
		MATERIAL DE EXPEDIENTE					
20/08/2022	2.01.01.03.01.0001	- INSS a Recolher	0001	001	30031914	4.354,80	
		Pagto ref: INSS 07/2022					
20/08/2022	1.01.01.01.01.0001	- Caixa	0001	001	30031914		4.354,80
		Pagto ref: INSS 07/2022					
25/08/2022	3.01.01.07.01.0053	- Despesas com Treinamento de Pessoal	0001	001	30031687	1.590,00	
		DESPESAS C/ TREINAMENTOS					
25/08/2022	1.01.01.01.01.0001	- Caixa	0001	001	30031687		1.590,00
		DESPESAS C/ TREINAMENTOS					
30/08/2022	1.01.01.01.01.0001	- Caixa	0001	001	30031968	27.850,00	
		RECEBIMENTO CLIENTES					
30/08/2022	1.01.03.01.01.0001	- Clientes Diversos	0001	001	30031968		27.850,00
		RECEBIMENTO CLIENTES					
31/08/2022	3.01.01.01.03.0007	- Simples	0001	001	30031474	11.458,33	
		PROVISÃO SIMPLES NACIONAL 08/2022					
31/08/2022	2.01.01.03.03.0010	- Simples a Recolher					



## Livro Diário Nº. 3

Licenciado para: CONTABILIDADE

Empresa: BETA CONSTRUTORA E LOCAÇÕES LTDA - CNPJ: 22.165.924/0001-80

Período: 01/01/2022 a 31/12/2022

Data	Conta	Histórico	Estab	Centro	Chave	Débito	Crédito
		PROVISÃO SIMPLES NACIONAL 08/2022	0001	001	30031474		11.458,33
31/08/2022	3.01.01.07.01.0042	- Outras Despesas Operacionais					
		TAXAS DIVERSAS	0001	001	30031527	526,78	
31/08/2022	1.01.01.01.01.0001	- Caixa					526,78
		TAXAS DIVERSAS	0001	001	30031527		
31/08/2022	3.01.01.07.01.0042	- Outras Despesas Operacionais					
		TAXAS DIVERSAS	0001	001	30031528	453,05	
31/08/2022	1.01.01.01.01.0001	- Caixa					453,05
		TAXAS DIVERSAS	0001	001	30031528		
31/08/2022	3.01.01.07.01.0048	- Energia Elétrica					
		ENERGIA ELÉTRICA 06/2022	0001	001	30031540	610,55	
31/08/2022	1.01.01.01.01.0001	- Caixa					610,55
		ENERGIA ELÉTRICA 06/2022	0001	001	30031540		
31/08/2022	3.01.01.07.01.0049	- Água					
		ÁGUA E ESGOTO 09/2022	0001	001	30031554	130,00	
31/08/2022	1.01.01.01.01.0001	- Caixa					130,00
		ÁGUA E ESGOTO 09/2022	0001	001	30031554		
31/08/2022	3.01.01.07.01.0049	- Água					
		ÁGUA E ESGOTO 10/2022	0001	001	30031555	130,00	
31/08/2022	1.01.01.01.01.0001	- Caixa					130,00
		ÁGUA E ESGOTO 10/2022	0001	001	30031555		
31/08/2022	3.01.01.07.01.0050	- Telefones					
		TELEFONE E INTERNET	0001	001	30031573	26,25	
31/08/2022	1.01.01.01.01.0001	- Caixa					26,25
		TELEFONE E INTERNET	0001	001	30031573		
31/08/2022	3.01.01.07.01.0050	- Telefones					
		TELEFONE E INTERNET	0001	001	30031574	314,00	
31/08/2022	1.01.01.01.01.0001	- Caixa					314,00
		TELEFONE E INTERNET	0001	001	30031574		
31/08/2022	3.01.01.07.01.0060	- Correios e Malotes					
		DESPESAS POSTAIS E TELEGRÁFICAS	0001	001	30031581	16,99	
31/08/2022	1.01.01.01.01.0001	- Caixa					16,99
		DESPESAS POSTAIS E TELEGRÁFICAS	0001	001	30031581		
31/08/2022	3.01.01.07.01.0009	- Serviços Prestados Pessoa Jurídica					
		SERVIÇOS PRESTADOS POR	0001	001	30031622	2.500,00	
31/08/2022	1.01.01.01.01.0001	- Caixa					2.500,00
		SERVIÇOS PRESTADOS POR	0001	001	30031622		
31/08/2022	3.01.01.07.01.0041	- Despesa com Viagens, Diárias e Ajuda de Custos					
		DESPESAS C/ VIAGENS E ESTADIAS	0001	001	30031631	201,00	
31/08/2022	1.01.01.01.01.0001	- Caixa					201,00
		DESPESAS C/ VIAGENS E ESTADIAS	0001	001	30031631		
31/08/2022	3.01.01.07.01.0041	- Despesa com Viagens, Diárias e Ajuda de Custos					
		DESPESAS C/ VIAGENS E ESTADIAS	0001	001	30031632	350,00	
31/08/2022	1.01.01.01.01.0001	- Caixa					350,00
		DESPESAS C/ VIAGENS E ESTADIAS	0001	001	30031632		
31/08/2022	3.01.01.07.01.0003	- Ordenados, Salários, Gratif e Outras Remuner a Empregados					
		PROV. SALÁRIO E ORDENADOS 08/2022	0001	001	30031727	8.263,34	
31/08/2022	2.01.01.03.01.0010	- Salários a Pagar					8.263,34
		PROV. SALÁRIO E ORDENADOS 08/2022	0001	001	30031727		
31/08/2022	2.01.01.03.01.0010	- Salários a Pagar					
		PROV. INSS S/SALÁRIOS E ORDENADOS 08/2022	0001	001	30031728	639,21	
31/08/2022	2.01.01.03.01.0001	- INSS a Recolher					639,21
		PROV. INSS S/SALÁRIOS E ORDENADOS 08/2022	0001	001	30031728		

segunda-feira, 1 de maio de 2023

09:27:35

Continua...



## Livro Diário Nº. 3

Licenciado para: CONTABILIDADE

Empresa: BETA CONSTRUTORA E LOCAÇÕES LTDA - CNPJ: 22.165.924/0001-80

Período: 01/01/2022 a 31/12/2022

Data	Conta	Histórico	Estab	Centro	Chave	Débito	Crédito
31/08/2022	3.01.01.07.01.0013 - FGTS	PROV. FGTS S/SALÁRIOS E ORDENADOS 08/2022	0001	001	30031729	747,11	
31/08/2022	2.01.01.03.01.0002 - FGTS a Recolher	PROV. FGTS S/SALÁRIOS E ORDENADOS 08/2022	0001	001	30031729		747,11
31/08/2022	3.01.01.07.01.0012 - INSS - Previdência Social	PROV. INSS 08/2022	0001	001	30031730	2.966,77	
31/08/2022	2.01.01.03.01.0001 - INSS a Recolher	PROV. INSS 08/2022	0001	001	30031730		2.966,77
31/08/2022	2.01.01.21.02.0002 - Férias	PROV. INSS S/FÉRIAS	0001	001	30031731	42,90	
31/08/2022	2.01.01.03.01.0001 - INSS a Recolher	PROV. INSS S/FÉRIAS	0001	001	30031731		42,90
31/08/2022	2.01.01.21.02.0002 - Férias	PROV. FÉRIAS	0001	001	30031732	494,88	
31/08/2022	2.01.01.03.01.0014 - Férias a Pagar	PROV. FÉRIAS	0001	001	30031732		494,88
31/08/2022	2.01.01.03.01.0014 - Férias a Pagar	PROV. FÉRIAS	0001	001	30031733	494,88	
31/08/2022	1.01.05.01.03.0002 - Adiantamento de Férias	PROV. FÉRIAS	0001	001	30031733		494,88
31/08/2022	3.01.01.07.01.0044 - Décimo Terceiro Salário	PROV. DÉCIMO TERCEIRO SALARIO 08/2022	0001	001	30031775	295,41	
31/08/2022	2.01.01.21.02.0001 - Décimo Terceiro Salário	PROV. DÉCIMO TERCEIRO SALARIO 08/2022	0001	001	30031775		295,41
31/08/2022	3.01.01.07.01.0043 - Férias	PROV. FÉRIAS 08/2022	0001	001	30031787	510,00	
31/08/2022	2.01.01.21.02.0002 - Férias	PROV. FÉRIAS 08/2022	0001	001	30031787		510,00
31/08/2022	3.01.01.07.01.0001 - Remuneração a Dirigentes e a Conselho de Administração	PROV. PRÓ-LABORE	0001	001	30031813	5.700,00	
31/08/2022	2.01.01.17.01.0007 - Pró-labores a Pagar	PROV. PRÓ-LABORE	0001	001	30031813		5.700,00
31/08/2022	2.01.01.17.01.0007 - Pró-labores a Pagar	INSS S/PRÓ-LABORE	0001	001	30031814	627,00	
31/08/2022	2.01.01.03.01.0001 - INSS a Recolher	INSS S/PRÓ-LABORE	0001	001	30031814		627,00
31/08/2022	2.01.01.17.01.0007 - Pró-labores a Pagar	IRRF S/PRÓ-LABORE	0001	001	30031815	525,72	
31/08/2022	2.01.01.03.03.0008 - IRRF a Recolher	IRRF S/PRÓ-LABORE	0001	001	30031815		525,72
31/08/2022	3.01.01.07.01.0058 - Despesas com Combustíveis	DESPESAS C/ COMBUSTIVEIS	0001	001	30031850	290,00	
31/08/2022	1.01.01.01.01.0001 - Caixa	DESPESAS C/ COMBUSTIVEIS	0001	001	30031850		290,00
31/08/2022	3.01.01.07.01.0058 - Despesas com Combustíveis	DESPESAS C/ COMBUSTIVEIS	0001	001	30031851	300,01	
31/08/2022	1.01.01.01.01.0001 - Caixa	DESPESAS C/ COMBUSTIVEIS	0001	001	30031851		300,01
31/08/2022	3.01.01.07.01.0058 - Despesas com Combustíveis	DESPESAS C/ COMBUSTIVEIS	0001	001	30031852	160,00	
31/08/2022	1.01.01.01.01.0001 - Caixa						

segunda-feira, 1 de maio de 2023

09:27:35

Continua...



## Livro Diário Nº. 3

Licenciado para: CONTABILIDADE

Empresa: BETA CONSTRUTORA E LOCAÇÕES LTDA - CNPJ: 22.165.924/0001-80

Período: 01/01/2022 a 31/12/2022

Data	Conta	Histórico	Estab	Centro	Chave	Débito	Crédito
		DESpesas C/ COMBUSTIVEIS	0001	001	30031852		160,00
31/08/2022	3.01.01.07.01.0058	- Despesas com Combustiveis					
		DESpesas C/ COMBUSTIVEIS	0001	001	30031853	100,02	
31/08/2022	1.01.01.01.01.0001	- Caixa					100,02
		DESpesas C/ COMBUSTIVEIS	0001	001	30031853		
<b>Totais do mês de Agosto:</b>						<b>125.993,83</b>	<b>125.993,83</b>
01/09/2022	1.01.03.01.01.0002	- MUNICIPIO DE ACAILANDIA - SECRETARIA DE EDUCACAO, CULTURA, D					
		NFSe 23 MUNICIPIO DE ACAILANDIA -	0001	001	30031431	14.900,00	
		SECRETARIA DE EDUCACAO, CULTURA,					
		DESPORTO E LAZER					
01/09/2022	3.01.01.01.01.0006	- Receita da Prestação de Serviços - Mercado Interno					14.900,00
		NFSe 23 MUNICIPIO DE ACAILANDIA -	0001	001	30031431		
		SECRETARIA DE EDUCACAO, CULTURA,					
		DESPORTO E LAZER					
01/09/2022	1.01.01.01.01.0001	- Caixa					
		RECEBIMENTO NFSe 23 MUNICIPIO DE	0001	001	30031456	14.900,00	
		ACAILANDIA - SECRETARIA DE					
		EDUCACAO, CULTURA, DESPORTO E					
		LAZER					
01/09/2022	1.01.03.01.01.0002	- MUNICIPIO DE ACAILANDIA - SECRETARIA DE EDUCACAO, CULTURA, D					14.900,00
		RECEBIMENTO NFSe 23 MUNICIPIO DE	0001	001	30031456		
		ACAILANDIA - SECRETARIA DE					
		EDUCACAO, CULTURA, DESPORTO E					
		LAZER					
05/09/2022	3.01.01.07.01.0024	Aluguéis					
		ALUGUEL DE IMÓVEL 08/2022	0001	001	30031511	1.500,00	
05/09/2022	1.01.01.01.01.0001	- Caixa					
		ALUGUEL DE IMÓVEL 08/2022	0001	001	30031511		1.500,00
05/09/2022	2.01.01.17.01.0007	- Pró-labores a Pagar					
		PAGTO REF: PRÓ-LABORE	0001	001	30031836	4.547,28	
05/09/2022	1.01.01.01.01.0001	- Caixa					
		PAGTO REF: PRÓ-LABORE	0001	001	30031836		4.547,28
05/09/2022	2.01.01.03.01.0010	- Salários a Pagar					
		Pagto ref: FOLHA DE PAGAMENTO	0001	001	30031941	7.624,13	
		08/2022					
05/09/2022	1.01.01.01.01.0001	- Caixa					
		Pagto ref: FOLHA DE PAGAMENTO	0001	001	30031941		7.624,13
		03/2022					
06/09/2022	1.01.03.01.01.0003	- MUNICIPIO DE ACAILANDIA					
		NFSe 24 MUNICIPIO DE ACAILANDIA	0001	001	30031432	14.800,00	
06/09/2022	3.01.01.01.01.0006	- Receita da Prestação de Serviços - Mercado Interno					
		NFSe 24 MUNICIPIO DE ACAILANDIA	0001	001	30031432		14.800,00
06/09/2022	1.01.01.01.01.0001	- Caixa					
		RECEBIMENTO NFSe 24 MUNICIPIO DE	0001	001	30031457	14.800,00	
		ACAILANDIA					
06/09/2022	1.01.03.01.01.0003	- MUNICIPIO DE ACAILANDIA					
		RECEBIMENTO NFSe 24 MUNICIPIO DE	0001	001	30031457		14.800,00
		ACAILANDIA					
07/09/2022	2.01.01.03.01.0002	- FGTS a Recoiher					
		Pagto ref: FGTS 08/2022	0001	001	30031928	747,11	
07/09/2022	1.01.01.01.01.0001	- Caixa					
		Pagto ref: FGTS 08/2022	0001	001	30031928		747,11
09/09/2022	3.01.01.07.01.0063	- Materiais de Consumo					
		MATERIAL DE ESCRITÓRIO	0001	001	30031595	549,00	
09/09/2022	1.01.01.01.01.0001	- Caixa					

segunda-feira, 1 de maio de 2023

09:27:35

Continua...



## Livro Diário Nº. 3

Licenciado para: CONTABILIDADE

Empresa: BETA CONSTRUTORA E LOCAÇÕES LTDA - CNPJ: 22.165.924/0001-80

Período: 01/01/2022 a 31/12/2022

Data	Conta	Histórico	Estab	Centro	Chave	Débito	Crédito
		MATERIAL DE ESCRITÓRIO	0001	001	30031595		549,00
09/09/2022	3.01.01.07.01.0041	- Despesa com Viagens, Diárias e Ajuda de Custos					
		DESPESAS C/ VIAGENS E ESTADIAS	0001	001	30031635	180,00	
09/09/2022	1.01.01.01.01.0001	- Caixa					180,00
		DESPESAS C/ VIAGENS E ESTADIAS	0001	001	30031635		
10/09/2022	3.01.01.07.01.0052	- Fardamento					
		DESPESAS C/ UNIFORMES	0001	001	30031681	524,25	
10/09/2022	1.01.01.01.01.0001	- Caixa					524,25
		DESPESAS C/ UNIFORMES	0001	001	30031681		
15/09/2022	3.01.01.07.01.0066	- Materiais de Expediente					
		MATERIAL DE EXPEDIENTE	0001	001	30031650	850,00	
15/09/2022	1.01.01.01.01.0001	- Caixa					850,00
		MATERIAL DE EXPEDIENTE	0001	001	30031650		
15/09/2022	2.01.01.03.03.0008	- IRRF a Recolher					
		PAGTO REF: IRRF S/PRÓ-LABORE	0001	001	30031953	525,72	
15/09/2022	1.01.01.01.01.0001	- Caixa					525,72
		PAGTO REF: IRRF S/PRÓ-LABORE	0001	001	30031953		
18/09/2022	2.01.01.03.03.0010	- Simples a Recolher					
		SIMPLES NACIONAL A RECOLHER	0001	001	30031487	11.458,33	
		08/2022					
18/09/2022	1.01.01.01.01.0001	- Caixa					11.458,33
		SIMPLES NACIONAL A RECOLHER	0001	001	30031487		
		08/2022					
18/09/2022	3.01.01.07.01.0068	- Assessoria Contábil					
		ASSISTÊNCIA CONTÁBIL 09/2022	0001	001	30031499	2.000,00	
18/09/2022	1.01.01.01.01.0001	- Caixa					2.000,00
		ASSISTÊNCIA CONTÁBIL 09/2022	0001	001	30031499		
20/09/2022	2.01.01.03.01.0001	- INSS a Recolher					
		Pagto ref: INSS 08/2022	0001	001	30031915	4.275,88	
20/09/2022	1.01.01.01.01.0001	- Caixa					4.275,88
		Pagto ref: INSS 08/2022	0001	001	30031915		
30/09/2022	3.01.01.01.03.0007	- Simples					
		PROVISÃO SIMPLES NACIONAL 09/2022	0001	001	30031475	11.532,43	
30/09/2022	2.01.01.03.03.0010	- Simples a Recolher					
		PROVISÃO SIMPLES NACIONAL 09/2022	0001	001	30031475		11.532,43
30/09/2022	3.01.01.07.01.0048	- Energia Elétrica					
		ENERGIA ELÉTRICA 07/2022	0001	001	30031541	500,88	
30/09/2022	1.01.01.01.01.0001	- Caixa					500,88
		ENERGIA ELÉTRICA 07/2022	0001	001	30031541		
30/09/2022	3.01.01.07.01.0048	- Energia Elétrica					
		ENERGIA ELÉTRICA 08/2022	0001	001	30031542	550,20	
30/09/2022	1.01.01.01.01.0001	- Caixa					550,20
		ENERGIA ELÉTRICA 08/2022	0001	001	30031542		
30/09/2022	3.01.01.07.01.0049	- Água					
		ÁGUA E ESGOTO 11/2022	0001	001	30031556	130,00	
30/09/2022	1.01.01.01.01.0001	- Caixa					130,00
		ÁGUA E ESGOTO 11/2022	0001	001	30031556		
30/09/2022	3.01.01.07.01.0050	- Telefones					
		TELEFONE E INTERNET	0001	001	30031575	108,23	
30/09/2022	1.01.01.01.01.0001	- Caixa					108,23
		TELEFONE E INTERNET	0001	001	30031575		
30/09/2022	3.01.01.07.01.0050	- Telefones					
		TELEFONE E INTERNET	0001	001	30031576	182,67	
30/09/2022	1.01.01.01.01.0001	- Caixa					

segunda-feira, 1 de maio de 2023

09:27:35

Continua...



## Livro Diário Nº. 3

Licenciado para: CONTABILIDADE

Empresa: BETA CONSTRUTORA E LOCAÇÕES LTDA - CNPJ: 22.165.924/0001-80

Período: 01/01/2022 a 31/12/2022

Data	Conta	Histórico	Estab	Centro	Chave	Débito	Crédito
		TELEFONE E INTERNET	0001	001	30031576		182,67
30/09/2022	3.01.01.07.01.0050	- Telefones					
		TELEFONE E INTERNET	0001	001	30031577	219,90	
30/09/2022	1.01.01.01.01.0001	- Caixa					219,90
		TELEFONE E INTERNET	0001	001	30031577		
30/09/2022	3.01.01.07.01.0056	- Seguros Diversos				1.500,00	
		SEGUROS	0001	001	30031585		
30/09/2022	1.01.01.01.01.0001	- Caixa					1.500,00
		SEGUROS	0001	001	30031585		
30/09/2022	3.01.01.07.01.0041	- Despesa com Viagens, Diárias e Ajuda de Custos				450,00	
		DESPESAS C/ VIAGENS E ESTADIAS	0001	001	30031633		
30/09/2022	1.01.01.01.01.0001	- Caixa					450,00
		DESPESAS C/ VIAGENS E ESTADIAS	0001	001	30031633		
30/09/2022	3.01.01.07.01.0047	- Manutenção de Veículos				2.863,58	
		MANUTENÇÃO DE VEÍCULOS	0001	001	30031672		
30/09/2022	1.01.01.01.01.0001	- Caixa					2.863,58
		MANUTENÇÃO DE VEÍCULOS	0001	001	30031672		
30/09/2022	3.01.01.07.01.0003	- Ordenados, Salários, Gratif e Outras Remuner a Empregados				13.770,00	
		PROV. SALÁRIO E ORDENADOS 09/2022	0001	001	30031734		
30/09/2022	2.01.01.03.01.0010	- Salários a Pagar					13.770,00
		PROV. SALÁRIO E ORDENADOS 09/2022	0001	001	30031734		
30/09/2022	2.01.01.03.01.0010	- Salários a Pagar				865,80	
		PROV. INSS S/SALÁRIOS E ORDENADOS 09/2022	0001	001	30031735		
30/09/2022	2.01.01.03.01.0001	- INSS a Recolher					865,80
		PROV. INSS S/SALÁRIOS E ORDENADOS 09/2022	0001	001	30031735		
30/09/2022	3.01.01.07.01.0013	- FGTS				901,60	
		PROV. FGTS S/SALÁRIOS E ORDENADOS 09/2022	0001	001	30031736		
30/09/2022	2.01.01.03.01.0002	- FGTS a Recolher					901,60
		PROV. FGTS S/SALÁRIOS E ORDENADOS 09/2022	0001	001	30031736		
30/09/2022	3.01.01.07.01.0012	- INSS - Previdência Social				3.520,36	
		PROV. INSS 09/2022	0001	001	30031737		
30/09/2022	2.01.01.03.01.0001	- INSS a Recolher					3.520,36
		PROV. INSS 09/2022	0001	001	30031737		
30/09/2022	1.01.05.01.07.0001	- Salário Família				51,27	
		SALÁRIO FAMILIA 09/2022	0001	001	30031738		
30/09/2022	2.01.01.03.01.0010	- Salários a Pagar					51,27
		SALÁRIO FAMILIA 09/2022	0001	001	30031738		
30/09/2022	2.01.01.03.01.0001	- INSS a Recolher				51,27	
		COMPENSAÇÃO SALÁRIO FAMILIA 09/2022	0001	001	30031739		
30/09/2022	1.01.05.01.07.0001	- Salário Família					51,27
		COMPENSAÇÃO SALÁRIO FAMILIA 09/2022	0001	001	30031739		
30/09/2022	3.01.01.07.01.0044	- Décimo Terceiro Salário				295,41	
		PROV. DÉCIMO TERCEIRO SALARIO 09/2022	0001	001	30031776		
30/09/2022	2.01.01.21.02.0001	- Décimo Terceiro Salário					295,41
		PROV. DÉCIMO TERCEIRO SALARIO 09/2022	0001	001	30031776		
30/09/2022	3.01.01.07.01.0043	- Férias					

segunda-feira, 1 de maio de 2023

09:27:35

Continua...



## Livro Diário Nº. 3

Licenciado para: CONTABILIDADE

Empresa: BETA CONSTRUTORA E LOCAÇÕES LTDA - CNPJ: 22.165.924/0001-80

Período: 01/01/2022 a 31/12/2022

Data	Conta	Histórico	Estab	Centro	Chave	Débito	Crédito
30/09/2022	2.01.01.21.02.0002	PROV. FÉRIAS 09/2022 - Férias	0001	001	30031788	533,22	
30/09/2022	2.01.01.21.02.0002	PROV. FÉRIAS 09/2022	0001	001	30031788		533,22
30/09/2022	3.01.01.07.01.0001	Remuneração a Dirigentes e a Conselho de Administração	0001	001	30031816	5.700,00	
30/09/2022	2.01.01.17.01.0007	PRÓ-LABORE a Pagar	0001	001	30031816		5.700,00
30/09/2022	2.01.01.17.01.0007	PRÓ-LABORE a Pagar	0001	001	30031817	627,00	
30/09/2022	2.01.01.03.01.0001	INSS a Recolher	0001	001	30031817		627,00
30/09/2022	2.01.01.17.01.0007	PRÓ-LABORE a Pagar	0001	001	30031818	525,72	
30/09/2022	2.01.01.03.03.0008	IRRF a Recolher	0001	001	30031818		525,72
30/09/2022	3.01.01.07.01.0058	Despesas com Combustíveis	0001	001	30031854	500,07	
30/09/2022	1.01.01.01.01.0001	Caixa	0001	001	30031854		500,07
30/09/2022	3.01.01.07.01.0058	Despesas com Combustíveis	0001	001	30031855	214,99	
30/09/2022	1.01.01.01.01.0001	Caixa	0001	001	30031855		214,99
30/09/2022	3.01.01.07.01.0058	Despesas com Combustíveis	0001	001	30031856	185,01	
30/09/2022	1.01.01.01.01.0001	Caixa	0001	001	30031856		185,01
30/09/2022	3.01.01.07.01.0058	Despesas com Combustíveis	0001	001	30031857	160,00	
30/09/2022	1.01.01.01.01.0001	Caixa	0001	001	30031857		160,00
30/09/2022	1.01.01.01.01.0001	Caixa	0001	001	30031969	25.896,00	
30/09/2022	1.01.03.01.01.0001	Clientes Diversos	0001	001	30031969		25.896,00
<b>Totais do mês de Setembro:</b>						<b>166.017,31</b>	<b>166.017,31</b>
01/10/2022	3.01.01.07.01.0066	Material de Expediente	0001	001	30031651	960,00	
01/10/2022	1.01.01.01.01.0001	Caixa	0001	001	30031651		960,00
05/10/2022	1.01.03.01.01.0002	MUNICIPIO DE ACAILANDIA - SECRETARIA DE EDUCACAO, CULTURA, D	0001	001	30031433	14.900,00	
05/10/2022	3.01.01.01.01.0006	Receita da Prestação de Serviços - Mercado Interno	0001	001	30031433		14.900,00
05/10/2022	1.01.01.01.01.0001	Caixa	0001	001	30031458	14.900,00	
05/10/2022	1.01.03.01.01.0002	MUNICIPIO DE ACAILANDIA - SECRETARIA DE EDUCACAO, CULTURA, D					



## Livro Diário Nº. 3

Licenciado para: CONTABILIDADE

Empresa: BETA CONSTRUTORA E LOCAÇÕES LTDA - CNPJ: 22.165.924/0001-80

Período: 01/01/2022 a 31/12/2022

Data	Conta	Histórico	Estab	Centro	Chave	Débito	Crédito
		RECEBIMENTO NFSe 25 MUNICIPIO DE ACAILANDIA - SECRETARIA DE EDUCACAO, CULTURA, DESPORTO E LAZER	0001	001	30031458		14.900,00
05/10/2022	3.01.01.07.01.0024	- Aluguéis					
		ALUGUEL DE IMÓVEL 09/2022	0001	001	30031512	1.500,00	
05/10/2022	1.01.01.01.01.0001	- Caixa					1.500,00
		ALUGUEL DE IMÓVEL 09/2022	0001	001	30031512		
05/10/2022	2.01.01.17.01.0007	- Pró-labores a Pagar				4.547,28	
		PAGTO REF: PRÓ-LABORE	0001	001	30031837		
05/10/2022	1.01.01.01.01.0001	- Caixa					4.547,28
		PAGTO REF: PRÓ-LABORE	0001	001	30031837		
05/10/2022	2.01.01.03.01.0010	- Salários a Pagar				12.955,47	
		Pagto ref: FOLHA DE PAGAMENTO 09/2022	0001	001	30031942		
05/10/2022	1.01.01.01.01.0001	- Caixa					12.955,47
		Pagto ref: FOLHA DE PAGAMENTO 09/2022	0001	001	30031942		
07/10/2022	2.01.01.03.01.0002	- FGTS a Recolher				901,60	
		Pagto ref: FGTS 09/2022	0001	001	30031929		
07/10/2022	1.01.01.01.01.0001	- Caixa					901,60
		Pagto ref: FGTS 09/2022	0001	001	30031929		
10/10/2022	3.01.01.07.01.0058	- Despesas com Combustíveis				300,01	
		DESPESAS C/ COMBUSTIVEIS	0001	001	30031858		
10/10/2022	1.01.01.01.01.0001	- Caixa					300,01
		DESPESAS C/ COMBUSTIVEIS	0001	001	30031858		
14/10/2022	1.01.03.01.01.0003	- MUNICIPIO DE ACAILANDIA				14.800,00	
		NFSe 26 MUNICIPIO DE ACAILANDIA	0001	001	30031434		
14/10/2022	3.01.01.01.01.0006	- Receita da Prestação de Serviços - Mercado Interno					14.800,00
		NFSe 26 MUNICIPIO DE ACAILANDIA	0001	001	30031434		
14/10/2022	1.01.01.01.01.0001	- Caixa				14.800,00	
		RECEBIMENTO NFSe 26 MUNICIPIO DE ACAILANDIA	0001	001	30031459		
14/10/2022	1.01.03.01.01.0003	- MUNICIPIO DE ACAILANDIA					14.800,00
		RECEBIMENTO NFSe 26 MUNICIPIO DE ACAILANDIA	0001	001	30031459		
15/10/2022	3.01.01.07.01.0063	- Materiais de Consumo				321,00	
		MATERIAL DE ESCRITÓRIO	0001	001	30031596		
15/10/2022	1.01.01.01.01.0001	- Caixa					321,00
		MATERIAL DE ESCRITÓRIO	0001	001	30031596		
15/10/2022	3.01.01.07.01.0041	- Despesa com Viagens, Diárias e Ajuda de Custos				350,00	
		DESPESAS C/ VIAGENS E ESTADIAS	0001	001	30031636		
15/10/2022	1.01.01.01.01.0001	- Caixa					350,00
		DESPESAS C/ VIAGENS E ESTADIAS	0001	001	30031636		
15/10/2022	3.01.01.07.01.0058	- Despesas com Combustíveis				160,00	
		DESPESAS C/ COMBUSTIVEIS	0001	001	30031859		
15/10/2022	1.01.01.01.01.0001	- Caixa					160,00
		DESPESAS C/ COMBUSTIVEIS	0001	001	30031859		
15/10/2022	2.01.01.03.03.0008	- IRRF a Recolher				525,72	
		PAGTO REF: IRRF S/PRÓ-LABORE	0001	001	30031954		
15/10/2022	1.01.01.01.01.0001	- Caixa					525,72
		PAGTO REF: IRRF S/PRÓ-LABORE	0001	001	30031954		
20/10/2022	2.01.01.03.03.0010	- Simples a Recolher				11.532,43	
		SIMPLES NACIONAL A RECOLHER 09/2022	0001	001	30031488		

segunda-feira, 1 de maio de 2023

09:27:35

Continua...





## Livro Diário Nº. 3

Licenciado para: CONTABILIDADE

Empresa: BETA CONSTRUTORA E LOCAÇÕES LTDA - CNPJ: 22.165.924/0001-80

Período: 01/01/2022 a 31/12/2022

Data	Conta	Histórico	Estab	Centro	Chave	Débito	Crédito
20/10/2022	1.01.01.01.01.0001 - Caixa	SIMPLES NACIONAL A RECOLHER 09/2022	0001	001	30031488		11.532,43
20/10/2022	3.01.01.07.01.0068 - Assessoria Contábil	ASSISTÊNCIA CONTÁBIL 10/2022	0001	001	30031500	2.000,00	
20/10/2022	1.01.01.01.01.0001 - Caixa	ASSISTÊNCIA CONTÁBIL 10/2022	0001	001	30031500		2.000,00
20/10/2022	3.01.01.07.01.0052 - Fardamento	DESPESAS C/ UNIFORMES	0001	001	30031682	450,00	
20/10/2022	1.01.01.01.01.0001 - Caixa	DESPESAS C/ UNIFORMES	0001	001	30031682		450,00
20/10/2022	2.01.01.03.01.0001 - INSS a Recolher	Pagto ref: INSS 09/2022	0001	001	30031916	4.961,89	
20/10/2022	1.01.01.01.01.0001 - Caixa	Pagto ref: INSS 09/2022	0001	001	30031916		4.961,89
25/10/2022	3.01.01.07.01.0058 - Despesas com Combustíveis	DESPESAS C/ COMBUSTIVEIS	0001	001	30031860	600,02	
25/10/2022	1.01.01.01.01.0001 - Caixa	DESPESAS C/ COMBUSTIVEIS	0001	001	30031860		600,02
26/10/2022	1.01.03.01.01.0004 - MUNICIPIO DE ACAILANDIA - FUNDO MUNICIPAL DE SAUDE	NFSe 27 MUNICIPIO DE ACAILANDIA - FUNDOMUNICIPAL DE SAUDE	0001	001	30031435	4.400,00	
26/10/2022	3.01.01.01.01.0006 - Receita da Prestação de Serviços - Mercado Interno	NFSe 27 MUNICIPIO DE ACAILANDIA - FUNDOMUNICIPAL DE SAUDE	0001	001	30031435		4.400,00
26/10/2022	1.01.01.01.01.0001 - Caixa	RECEBIMENTO NFSe 27 MUNICIPIO DE ACAILANDIA - FUNDO MUNICIPAL DE SAUDE	0001	001	30031460	4.400,00	
26/10/2022	1.01.03.01.01.0004 - MUNICIPIO DE ACAILANDIA - FUNDO MUNICIPAL DE SAUDE	RECEBIMENTO NFSe 27 MUNICIPIO DE ACAILANDIA - FUNDO MUNICIPAL DE SAUDE	0001	001	30031460		4.400,00
30/10/2022	3.01.01.01.03.0007 - Simples	PROVISÃO SIMPLES NACIONAL 10/2022	0001	001	30031476	12.596,22	
30/10/2022	2.01.01.03.03.0010 - Simples a Recolher	PROVISÃO SIMPLES NACIONAL 10/2022	0001	001	30031476		12.596,22
31/10/2022	3.01.01.07.01.0048 - Energia Elétrica	ENERGIA ELÉTRICA 09/2022	0001	001	30031543	570,66	
31/10/2022	1.01.01.01.01.0001 - Caixa	ENERGIA ELÉTRICA 09/2022	0001	001	30031543		570,66
31/10/2022	3.01.01.07.01.0056 - Seguros Diversos	SEGUROS	0001	001	30031586	1.500,00	
31/10/2022	1.01.01.01.01.0001 - Caixa	SEGUROS	0001	001	30031586		1.500,00
31/10/2022	3.01.01.07.01.0052 - Fardamento	DESPESAS C/ UNIFORMES	0001	001	30031683	350,00	
31/10/2022	1.01.01.01.01.0001 - Caixa	DESPESAS C/ UNIFORMES	0001	001	30031683		350,00
31/10/2022	3.01.01.07.01.0003 - Ordenados, Salários, Gratif e Outras Remuner a Empregados	PROV. SALÁRIO E ORDENADOS 10/2022	0001	001	30031740	12.434,88	
31/10/2022	2.01.01.03.01.0010 - Salários a Pagar	PROV. SALÁRIO E ORDENADOS 10/2022	0001	001	30031740		12.434,88
31/10/2022	2.01.01.03.01.0010 - Salários a Pagar						

segunda-feira, 1 de maio de 2023

09:27:35

Continua...



## Livro Diário Nº. 3

Licenciado para: CONTABILIDADE

Empresa: BETA CONSTRUTORA E LOCAÇÕES LTDA - CNPJ: 22.165.924/0001-80

Período: 01/01/2022 a 31/12/2022

Data	Conta	Histórico	Estab	Centro	Chave	Débito	Crédito
		PROV. INSS S/SALÁRIOS E ORDENADOS 10/2022	0001	001	30031741	965,99	
31/10/2022	2.01.01.03.01.0001	- INSS a Recolher PROV. INSS S/SALÁRIOS E ORDENADOS 10/2022	0001	001	30031741		965,99
31/10/2022	3.01.01.07.01.0013	- FGTS PROV. FGTS S/SALÁRIOS E ORDENADOS 10/2022	0001	001	30031742	990,68	
31/10/2022	2.01.01.03.01.0002	- FGTS a Recolher PROV. FGTS S/SALÁRIOS E ORDENADOS 10/2022	0001	001	30031742		990,68
31/10/2022	3.01.01.07.01.0012	- INSS - Previdência Social PROV. INSS 10/2022	0001	001	30031743	4.042,52	
31/10/2022	2.01.01.03.01.0001	- INSS a Recolher PROV. INSS 10/2022	0001	001	30031743		4.042,52
31/10/2022	1.01.05.01.07.0001	- Salário Família SALÁRIO FAMILIA 10/2022	0001	001	30031744	51,27	
31/10/2022	2.01.01.03.01.0010	- Salários a Pagar SALÁRIO FAMILIA 10/2022	0001	001	30031744		51,27
31/10/2022	2.01.01.03.01.0001	- INSS a Recolher COMPENSAÇÃO SALÁRIO FAMILIA 10/2022	0001	001	30031745	51,27	
31/10/2022	1.01.05.01.07.0001	- Salário Família COMPENSAÇÃO SALÁRIO FAMILIA 10/2022	0001	001	30031745		51,27
31/10/2022	3.01.01.07.01.0044	- Décimo Terceiro Salário PROV. DÉCIMO TERCEIRO SALARIO 10/2022	0001	001	30031777	425,83	
31/10/2022	2.01.01.21.02.0001	- Décimo Terceiro Salário PROV. DÉCIMO TERCEIRO SALARIO 10/2022	0001	001	30031777		425,83
31/10/2022	3.01.01.07.01.0043	- Férias PROV. FÉRIAS 10/2022	0001	001	30031789	591,00	
31/10/2022	2.01.01.21.02.0002	- Férias PROV. FÉRIAS 10/2022	0001	001	30031789		591,00
31/10/2022	3.01.01.07.01.0001	- Remuneração a Dirigentes e a Conselho de Administração PROV. PRÓ-LABORE	0001	001	30031819	5.700,00	
31/10/2022	2.01.01.17.01.0007	- Pró-labores a Pagar PROV. PRÓ-LABORE	0001	001	30031819		5.700,00
31/10/2022	2.01.01.17.01.0007	- Pró-labores a Pagar INSS S/PRÓ-LABORE	0001	001	30031820	627,00	
31/10/2022	2.01.01.03.01.0001	- INSS a Recolher INSS S/PRÓ-LABORE	0001	001	30031820		627,00
31/10/2022	2.01.01.17.01.0007	- Pró-labores a Pagar IRRF S/PRÓ-LABORE	0001	001	30031821	525,72	
31/10/2022	2.01.01.03.03.0008	- IRRF a Recolher IRRF S/PRÓ-LABORE	0001	001	30031821		525,72
31/10/2022	1.01.01.01.01.0001	- Caixa RECEBIMENTO CLIENTES	0001	001	30031970	28.956,00	
31/10/2022	1.01.03.01.01.0001	- Clientes Diversos RECEBIMENTO CLIENTES	0001	001	30031970		28.956,00
<b>Totais do mês de Outubro:</b>						<b>180.644,46</b>	<b>180.644,46</b>
01/11/2022	3.01.01.07.01.0063	- Materiais de Consumo MATERIAL DE ESCRITÓRIO	0001	001	30031597	450,00	
01/11/2022	1.01.01.01.01.0001	- Caixa					

segunda-feira, 1 de maio de 2023

09:27:35

Continua...



## Livro Diário Nº. 3

Licenciado para: CONTABILIDADE

Empresa: BETA CONSTRUTORA E LOCAÇÕES LTDA - CNPJ: 22.165.924/0001-80

Período: 01/01/2022 a 31/12/2022

Data	Conta	Histórico	Estab	Centro	Chave	Débito	Crédito
		MATERIAL DE ESCRITÓRIO	0001	001	30031597		450,00
01/11/2022	3.01.01.07.01.0041	- Despesa com Viagens, Diárias e Ajuda de Custos					
		DESPESAS C/ VIAGENS E ESTADIAS	0001	001	30031637	410,00	
01/11/2022	1.01.01.01.01.0001	- Caixa					410,00
		DESPESAS C/ VIAGENS E ESTADIAS	0001	001	30031637		
03/11/2022	1.01.03.01.01.0002	- MUNICIPIO DE ACAILANDIA - SECRETARIA DE EDUCACAO, CULTURA, D					
		NFSe 28 MUNICIPIO DE ACAILANDIA - SECRETARIA DE EDUCACAO, CULTURA, DESPORTO E LAZER	0001	001	30031436	14.900,00	
03/11/2022	3.01.01.01.01.0006	- Receita da Prestação de Serviços - Mercado Interno					14.900,00
		NFSe 28 MUNICIPIO DE ACAILANDIA - SECRETARIA DE EDUCACAO, CULTURA, DESPORTO E LAZER	0001	001	30031436		
03/11/2022	1.01.01.01.01.0001	- Caixa					14.900,00
		RECEBIMENTO NFSe 28 MUNICIPIO DE ACAILANDIA - SECRETARIA DE EDUCACAO, CULTURA, DESPORTO E LAZER	0001	001	30031461	14.900,00	
03/11/2022	1.01.03.01.01.0002	- MUNICIPIO DE ACAILANDIA - SECRETARIA DE EDUCACAO, CULTURA, D					14.900,00
		RECEBIMENTO NFSe 28 MUNICIPIO DE ACAILANDIA - SECRETARIA DE EDUCACAO, CULTURA, DESPORTO E LAZER	0001	001	30031461		
05/11/2022	3.01.01.07.01.0024	- Aluguéis				1.500,00	
		ALUGUEL DE IMÓVEL 10/2022	0001	001	30031513		
05/11/2022	1.01.01.01.01.0001	- Caixa					1.500,00
		ALUGUEL DE IMÓVEL 10/2022	0001	001	30031513		
05/11/2022	2.01.01.17.01.0007	- Pró-labores a Pagar				4.547,28	
		PAGTO REF: PRÓ-LABORE	0001	001	30031838		
05/11/2022	1.01.01.01.01.0001	- Caixa					4.547,28
		PAGTO REF: PRÓ-LABORE	0001	001	30031838		
05/11/2022	3.01.01.07.01.0058	- Despesas com Combustíveis				100,07	
		DESPESAS C/ COMBUSTIVEIS	0001	001	30031861		
05/11/2022	1.01.01.01.01.0001	- Caixa					100,07
		DESPESAS C/ COMBUSTIVEIS	0001	001	30031861		
05/11/2022	2.01.01.03.01.0010	- Salários a Pagar				11.520,16	
		Pagto ref: FOLHA DE PAGAMENTO 10/2022	0001	001	30031943		
05/11/2022	1.01.01.01.01.0001	- Caixa					11.520,16
		Pagto ref: FOLHA DE PAGAMENTO 10/2022	0001	001	30031943		
07/11/2022	2.01.01.03.01.0002	- FGTS a Recolher				990,68	
		Pagto ref: FGTS 10/2022	0001	001	30031931		
07/11/2022	1.01.01.01.01.0001	- Caixa					990,68
		Pagto ref: FGTS 10/2022	0001	001	30031931		
10/11/2022	3.01.01.07.01.0047	- Manutenção de Veículos				200,00	
		MANUTENÇÃO DE VEICULOS	0001	001	30031663		
10/11/2022	1.01.01.01.01.0001	- Caixa					200,00
		MANUTENÇÃO DE VEÍCULOS	0001	001	30031663		
11/11/2022	1.01.03.01.01.0003	- MUNICIPIO DE ACAILANDIA				14.800,00	
		NFSe 29 MUNICIPIO DE ACAILANDIA	0001	001	30031437		
11/11/2022	3.01.01.01.01.0006	- Receita da Prestação de Serviços - Mercado Interno					14.800,00
		NFSe 29 MUNICIPIO DE ACAILANDIA	0001	001	30031437		
11/11/2022	1.01.01.01.01.0001	- Caixa				14.800,00	
		RECEBIMENTO NFSe 29 MUNICIPIO DE ACAILANDIA	0001	001	30031462		

Continua...

segunda-feira, 1 de maio de 2023

09:27:35

Handwritten signatures and marks at the bottom of the page, including a large signature and several smaller ones.



Livro Diário Nº. 3

Licenciado para: CONTABILIDADE
Empresa: BETA CONSTRUTORA E LOCAÇÕES LTDA - CNPJ: 22.165.924/0001-80
Período: 01/01/2022 a 31/12/2022

Table with columns: Data, Conta, Histórico, Estab, Centro, Chave, Débito, Crédito. Contains multiple rows of financial entries with dates from 11/11/2022 to 21/11/2022 and various account numbers.

Handwritten signatures and scribbles in blue ink at the bottom right of the page.