



**PREFEITURA MUNICIPAL DE SÃO FRANCISCO DO BREJÃO
ESTADO DO MARANHÃO**

PLANILHA ORÇAMENTÁRIA GERAL

OBRA:	MELHORIAS SANITARIAS DOMICILIARES - CONSTITUIDO DE: CONJUNTO SANITÁRIO (VASO SANITÁRIO, LAVATÓRIO, CHUVEIRO E CAIXA DE DESCARGA), RESERVATÓRIO ELEVADO DE 310 LITROS, FOSSA SÉPTICA, SUMIDOURO, FILTRO DOMÉSTICO, PIA DE COZINHA, TANQUE DE LAVAR ROUPA E CAIXA DE GORDURA.				
DATA:	Sinapi Outubro/2019 - com Desoneração		ENC.SOCIAIS: 87,40% (hora)		
ITEM	DESCRIÇÃO	UNID	QUANT.	PREÇO (R\$)	
				UNIT.	TOTAL
1.0	ABRIGO				
1.1	SERVIÇOS PRELIMINARES				
73992/001	Locação convencional de obra, através de gabarito de tábuas corridas pontaleadas, sem reaproveitamento	m ²	6,38	8,00	51,04
93358	Escavação manual em solo, prof.até 1,5M	m ³	0,67	43,85	29,47
SUB-TOTAL					80,51
1.2	FUNDAÇÕES				
95467	Alicerce em pedra bruta argamassada, seção de (30x30) cm	m ³	0,58	320,78	184,77
95474	Baldrame em alvenaria dobrada de tijolo cerâmico maciço	m ³	0,29	439,88	126,69
SUB-TOTAL					311,45
1.3	ALVENARIA DE VEDAÇÃO				
87522	alvenaria de vedação de blocos cerâmicos furados na horizontal de 11,5x19x19cm (espessura 11,5cm) de paredes com área líquida maior ou igual a 6m ² com vãos e argamassa de assentamento com preparo manual.	m ²	16,15	38,38	619,84
73937/001	Cobogó de concreto (elemento vazado), 7x50x50cm assentado com argamassa traço 1:4 (cimento e areia)	m ²	0,25	118,50	29,63
SUB-TOTAL					649,46
1.4	PAVIMENTAÇÃO				
95241	Contrapiso/lastro de concreto não-estrutural, e=5cm, preparo com betoneira	m ²	1,98	15,59	30,87
87246	Revestimento cerâmico para piso com placas tipo grês de dimensões 35x35cm aplicada em ambientes de área menor que 5m ² . AF 06/2014	m ²	3,22	36,56	117,72
SUB-TOTAL					148,59
1.5	COBERTURA				
92539	Estrutura em madeira aparelhada, para telha cerâmica, apoiada em parede	m ²	5,46	58,24	317,99
94447	Cobertura em telha cerâmica tipo canal, com argamassa traço 1:3 (cimento e areia) e arame recozido	m ²	5,46	21,84	119,25
SUB-TOTAL					437,24
1.6	REVESTIMENTO DE PAREDES				
87878	Chapisco rústico traço 1:3 (cimento e areia grossa), espessura 2cm, preparo manual da argamassa	m ²	26,60	3,73	99,22
87536	Emboço, para recebimento de cerâmica, em argamassa traço 1:2:8 preparo manual, aplicado manualmente em faces internas de paredes de ambientes com área maior que 10m ² , espessura de 20mm, com execução de talisca	m ²	26,60	17,00	452,20
3317	Reboco especial de parede 2cm com argamassa traço t1 - 1:3 (cimento / areia)	m ²	26,60	17,95	477,47
87269	Revestimento cerâmico para paredes internas com placas tipo grês ou semi-grês de dimensões 25x35cm aplicada em ambientes de área maior que 5m ² até a altura de 1,60m	m ²	11,00	36,57	402,27
SUB-TOTAL					1.431,16
1.7	CALÇADA				

ITEM	DESCRIÇÃO	UNID	QUANT.	PREÇO (R\$)	
				UNIT. Br	ca TOTAL
93358	Escavação manual em solo, prof.até 1,5M	m³	0,12	43,85	5,26
95474	Alicerce e baldrame em alvenaria de uma vez de tijolo cerâmico	m³	0,35	439,88	153,96
96995	Reaterro compactado manualmente	m³	0,33	25,37	8,37
95241	Contrapiso/lastro de concreto não-estrutural, e=5cm, preparo com betoneira	m²	1,64	15,59	25,57
73922/003	Piso cimentado traço 1:3 (cimento e areia) acabamento liso espessura 2cm, preparo manual da argamassa	m²	2,46	31,60	77,74
SUB-TOTAL					270,90
1.8	ESQUADRIA				
91328	Porta será em madeira de lei, tipo almofada (0,60x2,10)m, esp = 3cm incluindo caixa, dobradiças e fechadura (trinco de metal)	unid	1,00	648,81	648,81
SUB-TOTAL					648,81
1.9	SUPORTE DE APOIO PARA O RESERVATÓRIO ELEVADO				
95952	Laje de concreto armado 1:3:4(cimento, areia e brita) com ferros CA 60 de 4,6 mm	m³	0,03	1.227,02	36,81
SUB-TOTAL.....					36,81
1.10	INSTALAÇÕES HIDRÁULICAS				
89957	Ponto de água fria embutido, em tubos e conexões de PVC rígido soldável, para reservatório elevado (incluindo tubulações de alimentação, distribuição e descarga e extravasor com registros	unid	1,00	80,57	80,57
89957	Ponto de água fria embutido, em tubos e conexões de PVC rígido soldável, para lavatório	unid	1,00	80,57	80,57
89957	Ponto de água fria embutido, em tubos e conexões de PVC rígido soldável, para caixa de descarga externa	unid	1,00	80,57	80,57
86916	Torneira para lavatório em pvc	unid	1,00	22,63	22,63
7608	Chuveiro com registro de pressão em pvc	unid	1,00	3,76	3,76
86916	Ponto de água fria embutido, em tubos e conexões de PVC rígido soldável, para chuveiro	unid	1,00	80,57	80,57
SUB TOTAL.....					348,67
1.11	INSTALAÇÕES SANITÁRIAS				
ORSE -1679	Ponto de esgoto embutido para lavatório, em tubos e conexões de PVC rígido soldável, diâmetro 40 mm, inclusive, interligação à caixa sifonada	unid	1,00	43,31	43,31
ORSE -1683	Ponto de esgoto embutido para vaso sanitário, em tubos e conexões de PVC rígido soldável, diâmetro 100 mm, inclusive, coluna de ventilação, ligação para o tanque séptico e deste para o sumidouro e conexões	unid	1,00	66,41	66,41
ORSE-89482	Caixa sifonada com grelha, em PVC rígido soldável, medindo (100x100) mm, inclusive, interligação à caixa de inspeção	unid	1,00	15,62	15,62
SUB-TOTAL					125,34
1.12	LOUÇAS E ACESSÓRIOS SANITÁRIOS				
95470	Vaso sanitário sifonado de louça branca padrão popular, com conjunto para fixação para vaso sanitário com parafuso, arruela e bucha - fornecimento e instalação	unid	1,00	174,50	174,50
ORSE-2052	Caixa de descarga plástica de sobrepor (externa), com tubo de descarga e engate flexível	unid	1,00	33,21	33,21
86904	Lavatório louça branco suspenso 29,5x39cm ou equivalente padrão popular- fornecimento e instalação	unid	1,00	107,12	107,12
SUB-TOTAL					314,83
1.13	INSTALAÇÃO ELETRICA				
ORSE-3395	Ponto de Luz	unid	1,00	155,84	155,84
SUB-TOTAL					155,84
1.14	PINTURAS				
88487	Aplicação manual de pintura com tinta látex PVA em paredes, duas demãos	m²	22,10	7,87	173,93
79464	Pintura a óleo, duas demãos	m²	3,15	13,70	43,16
SUB-TOTAL					217,08
1.15	CAIXA DE INSPEÇÃO				
73992/001	Locação simples de construção sem gabarito de madeira	m2	0,42	8,00	3,36
93358	Escavação manual em solo, prof.até 1,5M	m3	0,17	43,85	7,45

ITEM	DESCRIÇÃO	UNID	QUANT.	PREÇO (R\$)	
				UNIT.	TOTAL
87522	Alvenaria em tijolo cerâmico furado 9x19x19CM , 1 vez(espessura 19cm), assentado em argamassa traço 1:4 (cimento e areia média não peneirada), preparo manual junta 1cm	m2	0,72	38,38	27,63
87878	Chapisco rústico traço 1:3 (cimento e areia grossa), espessura 2cm, preparo manual da argamassa	m2	0,72	5,03	3,62
87536	Emboço, para recebimento de cerâmica, em argamassa traço 1:2:8 preparo manual, aplicado manualmente em faces internas de paredes de ambientes com área maior que 10m², espessura de 20mm, com execução de talisca	m²	0,72	26,84	19,32
3317	Reboco argamassa traço 1:2 (cal e areia fina peneirada), espessura 0,5cm, preparo manual da argamassa	m2	0,72	17,95	12,92
95952	Laje de concreto armado prêmoldada de (0,50x0,50)m, com ferro CA60 de 4.6mm.	m3	0,01	1.230,02	12,30
95241	Contrapiso/lastro de concreto não-estrutural, e=5cm, preparo com betoneira	m2	0,16	18,59	2,97
73922/003	Piso cimentado traço 1:3 (cimento e areia) acabamento liso espessura 2cm, preparo manual da argamassa	m2	0,16	31,60	5,06
96995	Reaterro compactado manualmente	m3	0,17	25,37	4,31
TOTAL DO ITEM CAIXA DE INSPEÇÃO					98,96
2.0 RESERVATÓRIO DE 310 LTS					5.275,65
COMP.	Aquisição e Instalação de Reservatório de polietileno, c/cap. 310 litros, incluindo instalações em PVC rígido soldável de alimentação, distribuição, extravasor, torneira de boia, registros e conexões em PVC de 1/2"	und.	1,00	310,19	310,19
SUB-TOTAL					310,19
3.0 FOSSA SÉPTICA					
73992/001	Locação simples de construção sem gabarito de madeira	m²	2,99	8,50	25,42
93358	Escavação manual em solo, prof.até 1,5M	m³	4,93	42,85	211,25
87522	Alvenaria em tijolo cerâmico furado 9x19x19CM , 1 vez(espessura 19cm), assentado em argamassa traço 1:4 (cimento e areia média não peneirada), preparo manual junta 1cm	m²	9,90	38,38	379,96
87878	Chapisco rústico traço 1:3 (cimento e areia grossa), espessura 2cm, preparo manual da argamassa	m²	9,90	5,03	49,80
87536	Emboço, para recebimento de cerâmica, em argamassa traço 1:2:8 preparo manual, aplicado manualmente em faces internas de paredes de ambientes com área maior que 10m², espessura de 20mm, com execução de talisca	m²	9,90	26,84	265,72
3317	Reboco argamassa traço 1:2 (cal e areia fina peneirada), espessura 0,5cm, preparo manual da argamassa	m²	9,90	17,95	177,71
95952	Laje de concreto armado 1:3:4 (cimento, areia e brita) com ferros CA 60 de 4,6 mm	m³	0,15	1.230,02	184,50
95241	Contrapiso/lastro de concreto não-estrutural, e=5cm, preparo com betoneira	m²	2,00	18,59	37,18
73922/003	Piso cimentado traço 1:3 (cimento e areia) acabamento liso espessura 2cm, preparo manual da argamassa	m²	2,00	31,60	63,20
91795	Tubos e conexões para esgoto em PVC 100mm	unid	2,00	40,34	80,68
96995	Reaterro compactado manualmente	m³	0,15	25,37	3,81
TOTAL DO ITEM FOSSA SÉPTICA					1.479,21
4.0 SUMIDOURO					
73992/001	Locação simples de construção sem gabarito de madeira	m²	1,13	8,50	9,61
93358	Escavação manual em solo, prof.até 1,5M	m³	2,26	42,85	96,84
87522	Alvenaria em tijolo cerâmico furado 9x19x19CM , 1 vez(espessura 19cm), assentado em argamassa traço 1:4 (cimento e areia média não peneirada), preparo manual junta 1cm	m²	6,28	38,38	241,03
95952	Laje de concreto armado 1:3:4 (cimento, areia e brita) com ferros CA 60 de 4,6 mm	m³	0,05	1.230,02	61,50
91795	Tubos e conexões para esgoto em PVC 100mm	unid	2,00	40,34	80,68
96995	Reaterro compactado manualmente	m³	0,07	25,37	1,78
73873/003	Leito filtrante - fornecimento e enchimento com brita nº4	m³	0,23	52,11	11,99
TOTAL DO ITEM SUMIDOURO.					503,41
5.0 FILTRO DOMÉSTICO COMUM DE BARRO ASSADO					
P.M.	Distribuição de um filtro comum de barro assado acompanhado de tres velas e torneira propria para filtro	Unid	1,00	158,00	158,00
TOTAL DO ITEM FILTRO COMUM DE BARRO.					158,00

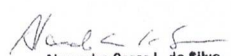

ITEM	DESCRIÇÃO	UNID	QUANT.	PREÇO (R\$)	
				UNIT.	TOTAL
6.0	PIA DE COZINHA				
87522	Alvenaria em tijolos ceramico furado 10x20x20cm, 1/2 vez, assentado em argamassa 1:4 (cimento e areia)	m2	3,32	44,38	147,34
87878	Chapisco rústico traço 1:3 (cimento e areia grossa), espessura 2cm, preparo manual da argamassa	m2	3,32	6,03	20,02
87536	Emboço, para recebimento de cerâmica, em argamassa traço 1:2:8 preparo manual, aplicado manualmente em faces internas de paredes de ambientes com área maior que 10m², espessura de 20mm, com execução de talisca	m2	3,32	27,84	92,43
3317	Reboco argamassa traço 1:2 (cal e areia fina peneirada), espessura 0,5cm, preparo manual da argamassa	m2	3,32	17,95	59,59
1748	Pia em aço-inox medindo 130x0,60 cm com 1 cuba	und	1,00	211,43	211,43
11822	Torneira Plástica 1/2" p/ pia	und	1,00	26,21	26,21
3533	Joelho PVC soldável 90° água fria 20mm - fornecimento e instalação	und	2,00	2,16	4,32
6146	Sifão flexível p/ pia e lavatório 3/4 x 1/2"	und	1,00	12,58	12,58
89724	Joelho PVC 90° esgoto 40mm - fornecimento e instalação	und	2,00	4,81	9,62
89711	Tubo PVC PL série R p/ esg. Ou aguas pluviais prediais DN 40mm	m	12,00	8,12	97,44
91784	Tubo de PVC soldavel, DN = 20mm (NBR-5648)	m	6,00	23,39	140,34
89420	Luva PVC soldavel/rosca p/ agua fria predial 20mm x 1/2"	und	1,00	5,48	5,48
86879	Valvula em plastico branco 1.1/4" x 1.1/2" c/saída lisa 40mm p/ tanque	und	1,00	4,75	4,75
87269	Revestimento cerâmico para paredes internas com placas tipo grês ou semi-grês de dimensões 25x35cm aplicada em ambientes de área maior que 5m² até a altura de 1,60m	m2	0,56	36,57	20,48
TOTAL DO ITEM PIA DE COZINHA...					852,03
7.0	TANQUE DE LAVAR ROUPAS				
86924	tanque de louca branca suspenso, 18l ou equivalente, incluso sifão tipo garrafa em pvc, válvula plástica e torneira de plástico - fornecimento e instalação.	und	1,00	422,86	422,86
87522	Alvenaria em tijolos ceramico furado 10x20x20cm, 1/2 vez, assentado em argamassa, traç. 1:4	M2	3,32	44,38	147,34
87878	Chapisco rústico traço 1:3 (cimento e areia grossa), espessura 2cm, preparo manual da argamassa	m2	3,32	6,03	20,02
87536	Emboço, para recebimento de cerâmica, em argamassa traço 1:2:8 preparo manual, aplicado manualmente em faces internas de paredes de ambientes com área maior que 10m², espessura de 20mm, com execução de talisca	m2	3,32	28,00	92,96
3317	Reboco argamassa traço 1:2 (cal e areia fina peneirada), espessura 0,5cm, preparo manual da argamassa	m2	3,32	25,50	84,66
88487	Aplicação manual de pintura com tinta látex PVA em paredes, duas demãos	m2	3,32	7,87	26,13
87269	Revestimento cerâmico para paredes externas com placas tipo grês ou semi-grês de dimensões 25x35cm aplicada em ambientes de área maior que 5m² até a altura de 1,60m	m2	0,56	45,00	25,20
TOTAL DO ITEM TANQUE DE LAVAR ROUPAS					819,17
8.0	CAIXA DE GORDURA				
74051/002	Caixa de gordura simples em concreto pré-moldado DN 40mm com tampa - fornecimento e instalação	und	1,00	94,41	94,41
TOTAL DO ITEM DA CAIXA DE GORDURA					94,41
TOTAL GERAL SEM BDI					9.492,08
VALOR TOTAL DO BDI 25%					2.373,02
TOTAL GERAL DO MÓDULO COM BDI					11.865,10
QUANTIDADE DE MÓDULOS		UND	42	11.865,10	498.334,20
PLACA DE OBRA, 6 M² (código SINAPI - 74209/001)		UND	1	1.665,80	1.665,80
TOTAL GERAL DO PLEITO					500.000,00

 Alexandre Cezar L. da Silva
 Engenheiro Civil
 CREA 180506-D TO



Estado do Maranhão
PREFEITURA MUNICIPAL DE SÃO FRANCISCO DO BREJÃO
CNPJ nº 01.616.680/0001-35



PREFEITURA MUNICIPAL DE SÃO FRANCISCO DO BREJÃO
Bairro Novo Horizonte, Bairro Centro, Bairro Habitar Brasil, Vila Aça Peixe e Vila São Francisco

COMPOSIÇÃO DE BDI (%)	
1	Administração Central - (AC)..... 2,79%
2	Despesas Financeiras - (DF)..... 0,59%
3	Seguros - (S)..... 0,40%
4	Garantia -(G)..... 0,40%
5	Riscos - (R)..... 0,57%
6	Lucro - (L)..... 6,00%
7	Impostos - (I) 11,15%
7.1 - ISS	5,00%
7.2-PIS	0,65%
7.3-COFINS	3,00%
7.4-CPRB	2,50%
$\text{BDI} = \frac{(1+(AC+S+R+G)(1+DF)(1+L))}{(1 - I)} - 1$	
AC+S+R+G=	4,16%
DF=	0,59%
L=	6,00%
I=	11,15%
(1 + X) =	104,16%
(1 + Y) =	100,59%
(1 + Z) =	106,00%
(1 - I) =	88,85%
(1 + X) * (1 + Y) * (1 + Z) =	111,06%
(1 - I) =	88,85%
BDI =	25,00%
BDI =	25,00% TAXA DO BDI ADOTADO

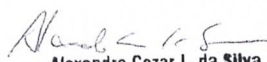
Alexandre Cezar L. da Silva
Engenheiro Civil
CREA 180506-D TO



Estado do Maranhão
 PREFEITURA MUNICIPAL DE SÃO FRANCISCO DO BREJÃO
 CNPJ nº 01.616.680/0001-35

CRONOGRAMA FÍSICO-FINANCEIRO

PROGRAMA: MELHORIAS SANITÁRIAS DOMICILIARES
 AGENTE PROMOTOR: MINISTÉRIO DA SAÚDE/FUNDAÇÃO NACIONAL DE SAÚDE
 PROPONENTE: PREFEITURA MUNICIPAL DE SÃO FRANCISCO DO BREJÃO -MA
 Bairro Novo Horizonte, Bairro Centro, Bairro Habitar Brasil, Vila Açá Peixe e Vila São Francisco

AÇÃO: MELHORIAS SANITÁRIAS DOMICILIARES

PROJETO: MELHORIAS SANITARIAS DOMICILIARES - CONSTITUIDO DE: CONJUNTO SANITÁRIO (VASO SANITÁRIO, LAVATÓRIO, CHUVEIRO E CAIXA DE DESCARGA), RESERVATÓRIO ELEVADO DE 310 LITROS, FOSSA SÉPTICA, SUMIDOURO, FILTRO DOMÉSTICO, PIA DE COZINHA, TANQUE DE LAVAR ROUPA E CAIXA DE GORDURA.

QUANTIDADE: 42,00

ITEM	DESCRIÇÃO	VALOR UNITÁRIO	PERÍODO DE EXECUÇÃO					TOTAL	PESO %
			30	60	90	120	150		
	MÓDULOS SANITÁRIOS SEM BDI	9.492,08					1,00	1,0	
1.0	CONJUNTO SANITÁRIO	5.275,65	110.788,66	110.788,66			221.577,31	44,3%	
2.0	RESERVATÓRIO	310,19	6.513,99	6.513,99			13.027,98	2,6%	
3.0	FOSSA SÉPTICA	1.479,21	15.531,75	15.531,75	15.531,75		62.126,99	12,4%	
4.0	SUMIDOURO	503,41	5.285,85	5.285,85	5.285,85	5.285,85	21.143,41	4,2%	
5.0	FILTRO DOMÉSTICO	158,00	8.946,35	8.946,35	8.946,35	8.946,35	35.785,39	7,2%	
6.0	PIA DE COZINHA	852,03	8.601,28	8.601,28	8.601,28	8.601,28	34.405,12	6,9%	
7.0	TANQUE DE LAVAR ROUPAS	819,17	1.321,74	1.321,74	1.321,74	1.321,74	3.965,22	0,8%	
8.0	CAIXA DE GORDURAS	94,41	416,45	416,45	416,45	416,45	1.665,80	0,3%	
10.0	PLACA DE IDENTIFICAÇÃO DA OBRA	1.665,80							
	Subtotal:		132.834,39	156.989,62	43.004,97	43.004,97	20.074,77		
	BDI: 25 %		34.365,57	41.031,21	11.542,26	11.542,26	5.609,99		
	Total no mês:		167.199,96	198.020,83	54.547,23	54.547,23	25.684,76		
	Total acumulado:		167.199,96	365.220,78	419.768,01	474.315,24	500.000,00		

LOCAL E DATA

RESPONSÁVEL

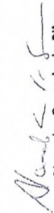
 Alexandre Cesar L. da Silva
 Engenheiro Civil
 CREA 180506-D TO



ESTADO DO MARANHÃO
MUNICÍPIO DE SÃO FRANCISCO DO BREJÃO
CNPJ 01.616.680/0001-35



Ofício nº 105/2017

São Francisco do Brejão (MA), 17 de maio 2017.

Senhor Superintendente,

Estamos encaminhando a esta instituição, documentos técnicos, objetivando a celebração de Convênio no valor de **RS. 500.000,00 (Quinhentos mil reais)**, da **Fundação Nacional de Saúde**, por parte dessa Prefeitura, perfazendo um valor global de **RS. 500.000,00 (Quinhentos mil reais)**, para a implantação de 48 MSD (Melhorias Sanitárias Domiciliares), para controle de agravos no município de SÃO FRANCISCO DO BREJÃO-MA.

Na oportunidade, renovamos protestos de elevada estima e distintas considerações.

Atenciosamente,

ADÃO DE SOUSA CARNEIRO
PREFEITO MUNICIPAL



CONSELHO MUNICIPAL DE SAÚDE



ATA DO CONSELHO MUNICIPAL DE SAÚDE

O PLENÁRIO DO CONSELHO MUNICIPAL DE SAÚDE, EM REUNIÃO EXTRAORDINÁRIA REALIZADA EM 02 DE ABRIL DE 2020, EM SUAS COMPETÊNCIAS REGIMENTAIS, E NAS ATRIBUIÇÕES CONFERIDAS PELA LEI Nº 12 DE FEVEREIRO DE 1997.

RESOLVE:

TEM CONHECIMENTO DA A IMPLANTAÇÃO DE 42 (QUARENTA E DUAS) MELHORIAS SANITÁRIAS DOMICILIARES-MSD NAS LOCALIDADES: BAIRRO NOVO HORIZONTE, BAIRRO HABITAR BRASIL, VILA AÇA PEIXE E VILA SÃO FRANCISCO, VINCULADOS AO PLANO DE TRABALHO DO CONVÊNIO OGU FUNASA Nº 839056/2016.

PARA A EXECUÇÃO DAS MELHORIAS SANITÁRIAS DOMICILIARES - MSD, ESTA PREVISTA A PARTICIPAÇÃO DA UNIÃO COM RECURSOS ORIUNDOS E APROVADO PELA FUNASA NO VALOR DE R\$ 500.000,00

ATENCIOSAMENTE.

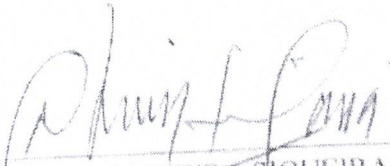
MAGNO OLIVEIRA SIQUEIRA
Presidente Municipal do CMS

SEDE: CASA DOS CONSELHOS | Contato: WhatsApp (99) 98820-8949.
Endereço: Rua 7 de Setembro, 27, Centro, CEP 65.929-000, São Francisco do Brejão | MA.



Município: **São Francisco do Brejão**
 Localidade: **Vila Franciscano**

Possui Sistema de Abastecimento de Água?
 Possui Sistema de Esgotamento Sanitário?
 Possui Sistema de Coleta de Resíduos Sólidos?

Sim	<input checked="" type="checkbox"/>	Não	<input type="checkbox"/>
Sim	<input type="checkbox"/>	Não	<input checked="" type="checkbox"/>
Sim	<input type="checkbox"/>	Não	<input checked="" type="checkbox"/>

LEVANTAMENTO DE NECESSIDADES DE MELHORIAS SANITÁRIAS DOMICILIARES – LENE-MSD

INFORMAÇÕES DO DOMICÍLIO																					
Nº	Nome do Beneficiário	Endereço	Coordenadas Geográficas em UTM		Documentos de identificação do beneficiário		Nº de habitantes	Ligação Domiciliar de Água	Poço Raso	Cisterna	Reservatório Elevado	Reservatório Semi-elevado	Conjunto Sanitário	Pia de Cozinha	Tanque de lavar Roupas	Filtro Doméstico	Tanque Séptico ou Filtro Sumidouro	Vala de Infiltração	Sistema de Reúso	Ligação Domiciliar de	
			Latitude	Longitude	R.G.	C.P.F															
01	ELIZANGÉLA DO NASCIMENTO SANTOS	R. PROJETADA 02	0234837	9433625	0431495020110	609196643-00	4	S	N	N	N	N	N	N	N	N	N	N	N	N	N
02	ANTONIA DA CONCEIÇÃO BARROS DE SOUSA	R. BAHIA 01	0234856	9433703	0231273120023	871807232-15	6	S	N	N	N	N	N	N	N	N	N	N	N	N	N

Alexandre Cezar L. da Silva
Alexandre Cezar L. da Silva
 Engenheiro Civil
 CREA 180506-D TO

[Handwritten signature]



ESTADO DO MARANHÃO
PREFEITURA MUNICIPAL DE SÃO FRANCISCO DO BREJÃO
CNPJ Nº 01.616.680/0001-35

DECLARAÇÃO DE ADIMPLÊNCIA

Eu, **ADÃO DE SOUSA CARNEIRO**, residente e domiciliado na sede do Município de **SÃO FRANCISCO DO BREJÃO**, na condição de representante legal da Prefeitura Municipal, CNPJ: 01.616.680/0001-35, para fins de provas junto à **Fundação Nacional de Saúde**, sob as penas do Artigo 299 do Código Penal, e para efeitos do Artigo 4º do Decreto nº 20 de 1º de fevereiro de 1.991, e sob as penas da Lei, que a Prefeitura Municipal, acima identificada, não se encontra em mora ou situação de inadimplência com o Tesouro Nacional ou com qualquer Órgão ou Entidade da Administração Pública Federal.

São Francisco do Brejão - MA, 17 de Maio de 2017.

ADÃO DE SOUSA CARNEIRO
Prefeito Municipal



ESTADO DO MARANHÃO
PREFEITURA MUNICIPAL DE SÃO FRANCISCO DO BREJÃO
CNPJ Nº 01.616.680/0001-35

TERMO DE COMPROMISSO COM O PACS

A Prefeitura Municipal de São Francisco do Brejão, neste ato representada pelo Senhor **ADÃO DE SOUSA CARNEIRO**, Prefeito Municipal, vem por meio do presente instrumento, declarar perante a Fundação Nacional de Saúde que já implantou o Programa de Agente Comunitário de Saúde PACS.

São Francisco do Brejão - MA, 17 de Maio de 2017.

ADÃO DE SOUSA CARNEIRO
Prefeito Municipal

20 - Objetivos

É OBJETO DESTE PROJETO EVITAR A POLUIÇÃO DO SOLO E DOS MANANCIAIS DE ABASTECIMENTO DE ÁGUA; DAR UM DESTINO ADEQUADO DOS ESGOTOS DOMÉSTICOS DE FORMA A CONTROLAR E PREVENIR DOENÇAS A ELES RELACIONADAS. ALÉM, OBVIAMENTE, DE MELHORAR AS CONDIÇÕES SANITÁRIAS DESSAS **42** FAMÍLIAS PROPORCIONANDO MAIS CONFORTO E SAÚDE À POPULAÇÃO, EVITANDO O CONTATO DE VETORES COM AS FEZES; PROMOVER NOVOS HÁBITOS HIGIÊNICOS E CONFORTO; AUMENTO DA VIDA MÉDIA DO HOMEM; REDUZIR DESPESAS COM O TRATAMENTO DE DOENÇAS EVITÁVEIS E REDUÇÃO DO CUSTO DE TRATAMENTO DE ÁGUA PELA PREVENÇÃO DA POLUIÇÃO DOS MANANCIAIS



21 - Metas

BENEFICIAR DIRETAMENTE **42** (QUARENTA E DOIS) DOMICÍLIOS COM A IMPLANTAÇÃO DAS MSDs. E, CONSEQUENTEMENTE, REDUZIR A MÉDIO E LONGO PRAZO O ÍNDICE DE INFESTAÇÃO DE DOENÇAS QUE SÃO CAUSADAS PELA FALTA DE UM DESTINO ADEQUADO DOS DEJETOS HUMANOS.

22 - Acompanhamento

SERÁ REALIZADO PELA SECRETARIA DE SAÚDE DO MUNICÍPIO SOB SUPERVISÃO PERIÓDICA DO MINISTÉRIO DA SAÚDE.

23 - População do Município, segundo o último censo do IBGE (www.ibge.gov.br)

11.633 hab. IBGE/**2010**

24 - Autenticação

Data	Nome do Dirigente ou do Representante Legal	Assinatura do Dirigente ou do Representante Legal
17/05/2017	 ADÃO DE SOUSA CARNEIRO PREFEITO MUNICIPAL	



ESTADO DO MARANHÃO
PREFEITURA DE SÃO FRANCISCO DO BREJÃO
CNPJ: 01.616.680/0001-35
ANEXO V

I - Identificação do Proponente

1 - Nome do Órgão ou Entidade Proponente, conforme contido no Cartão do CNPJ PREFEITURA MUNICIPAL DE SÃO FRANCISCO DO BREJÃO -MA.	2 - Ação SANEAMENTO - MELHORIAS SANITÁRIAS DOMICILIARES	3 - Nº do Processo
---	---	--------------------

II - Cronograma de Execução

4 - Meta	5 - Etapa/Fase	6 - Especificação	7 - Indicador Físico		8 - Previsão de Execução	
			Unidade de Medida	Qtde.	Início	Término
1.0		IMPLANTAÇÃO DE 42 MELHORIAS SANITÁRIAS DOMICILIARES COMPOSTO POR: CONJUNTO SANITÁRIO (VASO SANITÁRIO, LAVATÓRIO, CHUVEIRO E CAIXA DE DESCARGA), RESERVATÓRIO ELEVADO DE 310 LITROS, FOSSA SÉPTICA, SUMIDOURO, FILTRO DOMÉSTICO, PIA DE COZINHA, TANQUE DE LAVAR ROUPA E CAIXA DE GORDURA.				
	1.1	PLACA DE IDENTIFICAÇÃO DA OBRA PADRÃO FUNASA MEDINDO 6.00 M ²	UNDIDADE	01	DEZ/2016	DEZ/2020



1.2	IMPLANTAÇÃO DE CONJUNTO SANITÁRIO COMPOSTO DE, ABRIGO DE ALVENARIA COM CALÇADA, VASO SANITÁRIO, LAVATÓRIO, CHUVEIRO CAIXA DE INSPEÇÃO E CAIXA DE DESCARGA.	UNDIDADE	42	DEZ/2016	DEZ/2020
1.3	INSTALAÇÃO DE RESERVATÓRIOS EM POLIETILENO CAP DE 310 LTS NA PARTE SUPERIOR DO ABRIGO INCLUINDO CONEXÕES EM PVC CONFORME PROJETO PLANILHA E ESPECIFICAÇÕES.	UNDIDADE	42	DEZ/2016	DEZ/2020
1.4	CONSTRUÇÃO DE FOSSA SÉPTICA CONFORME PROJETO, PLANILHA E ESPECIFICAÇÕES	UNDIDADE	42	DEZ/2016	DEZ/2020
1.5	CONSTRUÇÃO DE SUMIDOURO CONFORME PROJETO, PLANILHA E ESPECIFICAÇÕES	UNDIDADE	42	DEZ/2016	DEZ/2020
1.6	DISTRIBUIÇÃO EM CADA DOMICILIO BENEFIADO COM AS MELHORIAS UM FILTRO DE BARRO COMUM ACOMPANHADO DE TRES VELAS E UMA TORNEIRA.	UNDIDADE	42	DEZ/2016	DEZ/2020
1.7	INSTALAÇÃO DE PIA DE COZINHA EM AÇO INOX INCLUINDO CONEXÕES EM PVC CONFORME PROJETO PLANILHA E ESPECIFICAÇÕES.	UNDIDADE	42	DEZ/2016	DEZ/2020
1.8	AQUISIÇÃO E INSTALAÇÃO DE CX. DE GORDURA EM PVC COM TAMPA, COM APACIDADE DE 18 LITROS INCLUINDO INSTALAÇÕES SANITÁRIAS	UNDIDADE	42	DEZ/2016	DEZ/2020
1.9	INSTALAÇÃO DE TANQUE DE LAVAR ROUPAS INCLUINDO CONEXÕES EM PVC CONFORME PROJETO PLANILHA E ESPECIFICAÇÕES.	UNDIDADE	42	DEZ/2016	DEZ/2020

III – Plano de Aplicação

9 – Natureza da Despesa	10 – Especificação	11 – Concedente	12 – Proponente	13 – Subtotal Por Natureza de Gasto (Em R\$ 1,00)
	Corrente			
	Consultoria			
	Diárias			
	Material de Consumo			



Passagens			
Serviços de Terceiros – Pessoa Física			
Serviços de Terceiros – Pessoa Jurídica			
Reforma Adequação (Serviços de Terceiros – Pessoa Física ou Jurídica)			
Subtotal desta Categoria Econômica			
Capital			
Construção Nova		500.000,00	500.000,00
Conclusão			
Ampliação			
Equipamento e Material permanente			
Subtotal desta Categoria Econômica		500.000,00	500.000,00
14 – TOTAIS dos valores das despesas correntes e de capital referentes à concedente e ao proponente		500.000,00	500.000,00

IV – Autenticação

Data	Nome do Dirigente ou do Representante Legal	Assinatura do Dirigente ou do Representante Legal
17/05/2017	 ADÃO DE SOUSA CARNEIRO PREFEITO MUNICIPAL	



ESTADO DO MARANHÃO
MUNICÍPIO DE SÃO FRANCISCO DO BREJÃO
CNPJ 01.616.680/0001-35



ANEXO IV

1 - Nome do Órgão ou Entidade Conveniente, conforme contido no Cartão do CNPJ

PREFEITURA MUNICIPAL DE SÃO FRANCISCO DO BREJÃO-MA.

2 - CNPJ 01.616.680/0001-35		3 - Exercício 2016	4 - UF MA	5 - Nº do Processo de Convênio 25100.017331/2016-57	
6 - DDD 99	7 - Fone 3525-6103		8 - Fax	9 - E-mail	
10 - Nome do Banco Conveniado CAIXA ECONOMICA FEDERAL			11 - Nº do Banco Conveniado		
12 - Agência 1119-3		13 - Praça de Pagamento		14 - UF MA	
15 - Recurso Orçamentário 1. Programa (<input checked="" type="checkbox"/>) 2. Emenda ()			16 - Emenda Nº		

17 - Programa

Saneamento Básico / ação 7652 - Implantação de Melhorias Sanitárias Domiciliares para prevenção e Controle doenças e agravos.

18 - Descrição do Objeto

Implantação de melhorias Sanitárias Domiciliares - MSD no Município de São Francisco do Brejão - MA, nas residências urbanas que margeiam o Córrego Pacaru na sede do município.

19 - Justificativa da Proposição

NA ZONA URBANA DO MUNICÍPIO, PRINCIPALMENTE NOS BAIROS POVOADOS, ONDE SERÃO CONSTRUÍDAS AS MELHORIAS SANITÁRIAS, POSSUI UMA POPULAÇÃO DESPROVIDAS DE RECURSOS FINANCEIROS, NECESSITANDO, PORTANTO, DE AÇÕES GOVERNAMENTAIS VOLTADAS PARA A PREVENÇÃO DE DOENÇAS CAUSADAS POR VEICULAÇÃO HIDRIGAS E PAR FALTA OU INADEQUAÇÃO DOS SERVIÇOS DE SANEAMENTO BÁSICO.

20 - Objetivos

O SUS é constituído ainda por Programas Estratégicos, organizados em blocos de financiamentos e funcionamento: Atenção Básica; Vigilância em Saúde; Média e alta Complexidade; Investimento; Gestão e Assistência Farmacêutica. O sistema Único de Saúde - SUS, por definição constitucional é um sistema público de saúde nacional e de caráter universal com base na concepção de saúde como direito e cidadania e que tem as diretrizes organizativas de descentralização; com direção única em cada esfera de governo; integralidade no atendimento e participação da comunidade. O município de São Francisco do Brejão possui uma população de 11.027 habitantes (ESTIMATIVA IBGE - 2013), sendo que 52,83% residem na Zona Rural e 47,12% na Zona Urbana. O município nasceu às margens de um córrego no interior de uma floresta com trabalhadores rurais lutando em busca da sua sobrevivência. Foi fundada uma vila e cujo nome originou - se de um brejo de águas cristalinas. O município possui um baixo Índice de Desenvolvimento Humano chegando ao IDH de 0,548. Quanto a moradia, 66,4% das residências são em tijolo/adobe; 28,8% são casas de taipa e 5,8% são casas de madeira. Identificamos, na elaboração desta proposta, 100(cem) casas, que ficam nas proximidades do Córrego Pacaru onde são instalados 02(dois) balneários bastantes rústicos, e bastantes frequentados pela

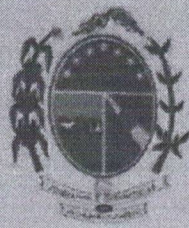

ESTADO DO MARANHÃO
MUNICÍPIO DE SÃO FRANCISCO DO BREJÃO
CNPJ 01.616.680/0001-35

população local e dos municípios circunvizinhos. No município as interações relacionadas a doenças com contaminação por veiculação hídrica são crescentes o que caracteriza os serviços de saneamento básico como essenciais para manutenção da saúde da população, assim como a equidade em sua implantação que tem a finalidade de derrubar as desigualdades existentes quanto à oferta dos serviços. Com esse intuito e amparados pela FUNASA – Fundação Nacional de Saúde, a Prefeitura Municipal de São Francisco do Brejão (MA) participa do Projeto de Implantação de Melhorias Sanitárias Domiciliares nas residências urbanas que margeiam o Córrego Pacaru na sede do município.

21 – Metas

BENEFICIAR DIRETAMENTE 48 (QUARENTA E OITO) FAMILIAS, COM A CONSTRUÇÃO DESSAS MSDs, CONSEQUENTEMENTE, REDUZIR A MÉDIO A LONGO PRAZO O ÍNDICE DE INFESTAÇÃO DE DOENÇAS QUE SÃO CAUSADAS PELA FALTA DE UM DESTINO ADEQUADO DOS DEJETOS HUMANOS.

22 – Acompanhamento

SERÁ REALIZADO PELA SECRETARIA DE SAÚDE DO MUNICÍPIO SOB SUPERVISÃO PERIÓDICA DO MINISTÉRIO DA SAÚDE.

23 – População do Município, segundo o último censo do IBGE (www.ibge.gov.br)

11.863 HABITANTES

24 – Autenticação

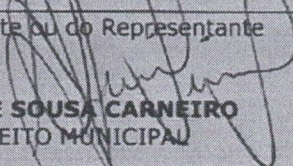
Data	Nome do Dirigente ou do Representante Legal	Assinatura do Dirigente ou do Representante Legal
17/05/2017	ADÃO DE SOUSA CARNEIRO PREFEITO MUNICIPAL	



ESTADO DO MARANHÃO
MUNICÍPIO DE SÃO FRANCISCO DO BREJÃO
CNPJ 01.616.680/0001-35

ANEXO VI

1 - Nome do Órgão ou Entidade Proponente, conforme contido no Cartão do CNPJ	2 - Ação	3 - Nº do Processo
PREFEITURA MUNICIPAL DE SÃO FRANCISCO DO BREJÃO-MA.	SANEAMENTO - MELHORIAS SANITÁRIAS DOMICILIARES	25100.017331/2016-S7

CONCEDENTE (EM R\$ 1,00)	4 - Ano	5 - Meta	6 - Mês					
			Janeiro/2017	Fevereiro/2017	Março/2017	Abril/2017	Maio/2017	Junho/2017
	2017	1.0						250.000,00
	A		Julho /2017	Agosto/2017	Setembro/2017	Outubro/2017	Novembro/2017	Dezembro/2017
	2018							250.000,00
7 - Total Acumulado de Recursos da Concedente (Em R\$ 1,00)							500.000,00	

PROponente (EM R\$ 1,00)	8 - Ano	9 - Meta	10 - Mês					
			Janeiro/2017	Fevereiro/2017	Março/2017	Abril/2017	Maio/2017	Junho/2017
	2017	1.0						
	A		Julho /2017	Agosto/2017	Setembro/2017	Outubro/2017	Novembro/2017	Dezembro/2017
	2018							
11 - Total Acumulado de Recursos do Proponente (Em R\$ 1,00)								
12 - Total Geral dos Recursos (Em R\$ 1,00)								

13 - Autenticação do Proponente		14 - Aprovação da Concedente	
Data	Nome do Dirigente ou do Representante Legal	Nome da Concedente	
17/05/2017	ADÃO DE SOUSA CARNEIRO		
	Assinatura do Dirigente ou do Representante Legal	Assinatura do Dirigente da Concedente	



ESTADO DO MARANHÃO
MUNICÍPIO DE SÃO FRANCISCO DO BREJÃO
CNPJ 01.616.680/0001-35

ANEXO VI

1 - Nome do Órgão ou Entidade Proponente, conforme contido no Cartão do CNPJ		2- Ação	3- Nº do Processo
PREFEITURA MUNICIPAL DE SÃO FRANCISCO DO BREJÃO-MA.		SANEAMENTO - MELHORIAS SANITÁRIAS DOMICILIARES	25100.017331/2016-57

CONCEDENTE (EM R\$ 1,00)	4- Ano	5- Meta	6 - Mês					
			Janeiro/2017	Fevereiro/2017	Março/2017	Abril/2017	Maio/2017	Junho/2017
	2017	1.0						250.000,00
	A		Julho /2017	Agosto/2017	Setembro/2017	Outubro/2017	Novembro/2017	Dezembro/2017
	2018							250.000,00
7- Total Acumulado de Recursos da Concedente (Em R\$ 1,00)							500.000,00	

PROponente (EM R\$ 1,00)	8- Ano	9- Meta	10 - Mês					
			Janeiro/2017	Fevereiro/2017	Março/2017	Abril/2017	Maio/2017	Junho/2017
	2017	1.0						
	A		Julho /2017	Agosto/2017	Setembro/2017	Outubro/2017	Novembro/2017	Dezembro/2017
	2018							
11- Total Acumulado de Recursos do Proponente (Em R\$ 1,00)								
12- Total Geral dos Recursos (Em R\$ 1,00)								

13 - Autenticação do Proponente		14 - Aprovação da Concedente	
Data	Nome do Dirigente ou do Representante Legal	Nome da Concedente	
17/05/2017	ADÃO DE SOUSA CARNEIRO		
	Assinatura do Dirigente ou do Representante Legal	Assinatura do Dirigente da Concedente	

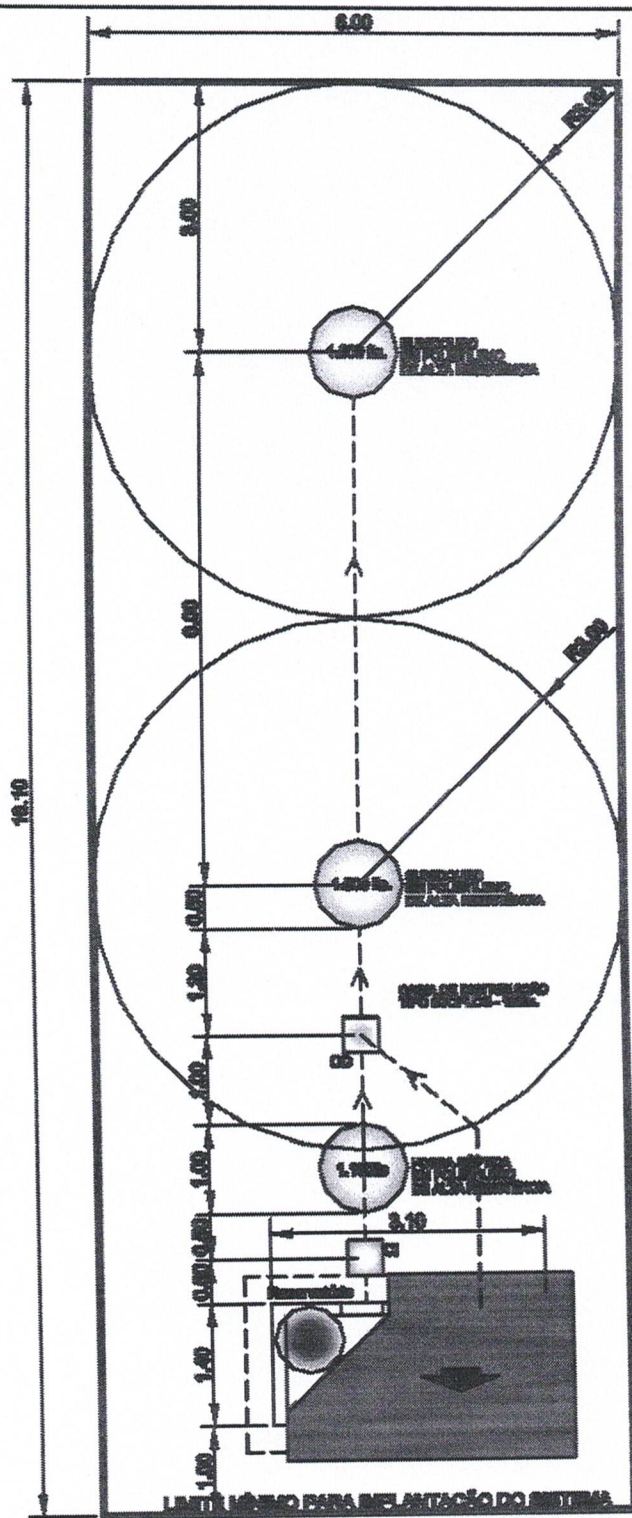

Observação:
A execução de todos os serviços, bem como a obra, deve ser feita de acordo com o projeto e a norma técnica em vigor.

01 LAY OUT DE IMPLANTAÇÃO 2
ESCALA 1:75



PREFEITURA DE SÃO FRANCISCO DO BREJÃO - MARANHÃO

OBRA: INSTALAÇÕES SANITÁRIAS

PROBENHA: MAIS IDH

PROJETO: KIT SANITÁRIO

PROJETO Nº: 01/08

TIPO DE PROJETO: ARQUITETÔNICO

DATA: 14/02/17

ESCALA: 1:75

APROVAÇÃO:

DEB:

TÍTULO:

IMPLANTAÇÃO DO SISTEMA



CONSELHO MUNICIPAL DE SAÚDE

ATA DO CONSELHO MUNICIPAL DE SAÚDE

O PLENÁRIO DO CONSELHO MUNICIPAL DE SAÚDE, EM REUNIÃO EXTRAORDINÁRIA REALIZADA EM 02 DE ABRIL DE 2020, EM SUAS COMPETÊNCIAS REGIMENTAIS, E NAS ATRIBUIÇÕES CONFERIDAS PELA LEI Nº 12 DE FEVEREIRO DE 1997.

RESOLVE:

TEM CONHECIMENTO DA A IMPLANTAÇÃO DE 42 (QUARENTA E DUAS) MELHORIAS SANITÁRIAS DOMICILIARES-MSD NAS LOCALIDADES: BAIRRO NOVO HORIZONTE, BAIRRO HABITAR BRASIL, VILA AÇA PEIXE E VILA SÃO FRANCISCO, VINCULADOS AO PLANO DE TRABALHO DO CONVÊNIO OGU FUNASA Nº 839056/2016.

PARA A EXECUÇÃO DAS MELHORIAS SANITÁRIAS DOMICILIARES - MSD, ESTÁ PREVISTA A PARTICIPAÇÃO DA UNIÃO COM RECURSOS ORIUNDOS E APROVADO PELA FUNASA NO VALOR DE R\$ **500.000,00**

ATENCIOSAMENTE,

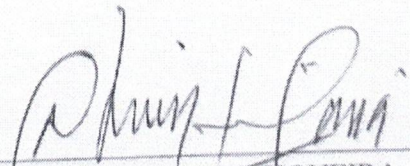
MAGNO OLIVEIRA SIQUEIRA
Presidente Municipal do CMS

SEDE: CASA DOS CONSELHOS | Contato: WhatsApp (99) 98820-8949.
Endereço: Rua 7 de Setembro, 27, Centro, CEP 65.929-000, São Francisco do Brejão | MA.