



Anotação de Responsabilidade Técnica - ART
Lei nº 6.496, de 7 de dezembro de 1977

CREA-MA

ART OBRA / SERVIÇO
Nº MA20200349036

Conselho Regional de Engenharia e Agronomia do Estado do Maranhão

INICIAL



A

1. Responsável Técnico

PAULO HENRIQUE MARINHO OLIVEIRA
Título profissional: ENGENHEIRO CIVIL

RNP: 1116736454
Registro: 1116736454MA

2. Dados do Contrato

Contratante: ESCOLA CRESCER CRIANDO LTDA
RUA AQUILES LISBOA
Complemento:
Cidade: IMPERATRIZ

Bairro: MERCADINHO
UF: MA

CPF/CNPJ: 01.449.335/0001-54
Nº: 1000
CEP: 65901340

Contrato: Não especificado
Valor: R\$ 800,00

Celebrado em:
Tipo de contratante: Pessoa Jurídica de Direito Privado

Ação Institucional: Agricultura familiar

3. Dados da Obra/Serviço

RUA AQUILES LISBOA
Complemento:
Cidade: IMPERATRIZ
Data de Início: 24/07/2020
Finalidade:
Proprietário: ESCOLA CRESCER CRIANDO LTDA

Bairro: MERCADINHO
UF: MA

Nº: 1000
CEP: 65901340
Coordenadas Geográficas: -5.527096, -47.474144
Código: Não Especificado
CPF/CNPJ: 01.449.335/0001-54

4. Atividade Técnica

1 - ATUACAO	Quantidade	Unidade
5 - LAUDO TECNICO > #A0132 - REVESTIMENTO	462,00	m²
5 - LAUDO TECNICO > #A0130 - PINTURA	462,00	m²
5 - LAUDO TECNICO > #B1106 - INSTALACAO ELETRICA EM B.TENSAO P/ FINS RESID./COMERC.	462,00	m²
5 - LAUDO TECNICO > #A0435 - INSTALACOES HIDRAULICAS	462,00	m²
5 - LAUDO TECNICO > #A0436 - INSTALACOES SANITARIAS	462,00	m²
5 - LAUDO TECNICO > #A0301 - ESTRUTURA DE CONCRETO ARMADO	462,00	m²
5 - LAUDO TECNICO > #A0107 - EDIFICIOS DE ALVENARIA P/ FINS COMERCIAIS	462,00	m²

Após a conclusão das atividades técnicas o profissional deverá proceder a baixa desta ART

5. Observações

LAUDO TÉCNICO

6. Declarações

- Cláusula Compromissória: Qualquer conflito ou litígio originado do presente contrato, bem como sua interpretação ou execução, será resolvido por arbitragem, de acordo com a Lei no. 9.307, de 23 de setembro de 1996, por meio do Centro de Mediação e Arbitragem - CMA vinculado ao Crea-MA, nos termos do respectivo regulamento de arbitragem que, expressamente, as partes declaram concordar.

7. Entidade de Classe

UEMA - UNIVERSIDADE ESTADUAL DO MARANHÃO

8. Assinaturas

Declaro serem verdadeiras as informações acima

PAULO HENRIQUE MARINHO OLIVEIRA - CPF: 030.585.163-20

Local

data

ESCOLA CRESCER CRIANDO LTDA - CNPJ: 01.449.335/0001-54

9. Informações

* A ART é válida somente quando quitada, mediante apresentação do comprovante do pagamento ou conferência no site do Crea.
* O comprovante de pagamento deverá ser apensado para comprovação de quitação

10. Valor

Valor da ART: R\$ 88,78 Registrada em: 27/07/2020 Valor pago: R\$ 88,78 Nosso Número: 8302673975

Este documento encontra-se registrado no Conselho Regional de Engenharia e Agronomia do Estado do Maranhão, vinculado à Certidão nº 832545/2020, em 04/08/2020 emitida



Certidão nº 832545/2020

14/04/2021, 09:17

Chave de Impressão: 24BYD

O documento neste ato registrado foi emitido em 04/08/2020 e contém 1 folhas

A autenticidade desta ART pode ser verificada em: <https://crea-ma.sitac.com.br/publico/>, com a chave: A33zW
Impresso em: 27/07/2020 às 18:25:07 por: , ip: 186.193.177.206



LAUDO TÉCNICO

O presente Laudo Técnico tem por objetivo verificar e comprovar a fiel execução dos serviços constante no Atestado de Capacidade Técnica emitido pela ESCOLA CRESCER CRIANDO LTDA , inscrito no CNPJ nº 01.449.335/0001-54, realizado no seguinte endereço : RUA AQUILIS LISBOA, 1000, MERCADINHO em IMPERATRIZ- MA, CEP 65.901-340, no período de 06/04/2020 a 25/07/2020



Este documento encontra-se registrado no Conselho Regional de Engenharia e Agronomia do Estado do Maranhão, vinculado à Certidão nº 832545/2020, em 04/08/2020 emitida

DADOS DA OBRA :

Registro CREA – MA20200348639

Contratante: ESCOLA CRESCER CRIANDO LTDA

CNPJ: 01.449.335/0001-54

Endereço da obra: RUA AQUILIS LISBOA, 1000, MERCADINHO em IMPERATRIZ- MA, CEP 65.901-340

Valor da obra : 110.000,00

Objeto do contrato: REFORMA DO PRÉDIO DA ESCOLA CRESCER CRIANDO LTDA

Empresa contratada: RP CONSTRUTORA LTDA - CNPJ : 01.497.264 /0001 – 65

Registro CREA : 5423910 MA

Responsável Técnico: RAMIER DE SOUZA PEREIRA

Registro do RT no CREA: 150380614 6



Confirmo, por haver constatado no local da obra e no período acima a veracidade das informações do Atestado Técnico emitido pelo contratante relativa às descrições dos serviços em quantitativos e qualitativamente especificados para a execução da obra.

B

Imperatriz - MA, 27 de Julho de 2020

Paulo Henrique Marinho Oliveira
Paulo Henrique Marinho Oliveira
Engenheiro Civil
CREA-MA-116736454

PAULO HENRIQUE MARINHO OLIVEIRA - CREA 111.673.645 4

Certidão nº 832545/2020

14/04/2021, 09:17

Chave de Impressão: 24BYD

O documento neste ato registrado foi emitido em 04/08/2020 e contém 1 folhas





Certidão de Acervo Técnico - CAT
Resolução Nº 1025 de 30 de Outubro de 2009
Resolução Nº 218 de 29 de Junho de 1973

CREA-MA

CAT COM REGISTRO DE ATESTADO

842763/2021

Atividade concluída

Conselho Regional de Engenharia e Agronomia do Estado do Maranhão

CERTIFICAMOS, em cumprimento ao disposto na Resolução nº 1.025, de 30 de outubro de 2009, do Confea, que consta dos assentamentos deste Conselho Regional de Engenharia e Agronomia do Estado do Maranhão - CREA-MA o Acervo Técnico do profissional **RAMIER DE SOUZA PEREIRA** referente à(s) Anotação(ões) de Responsabilidade Técnica - ART abaixo discriminada(s):

Profissional: **RAMIER DE SOUZA PEREIRA**
Registro: **5315PA** RNP: **1503806146**
Título profissional: ENGENHEIRO CIVIL



Número da ART: **MA20200351407** Tipo de ART: OBRA / SERVIÇO Registrada em: 06/08/2020 Baixada em: 29/12/2020
Forma de registro: INICIAL Participação técnica: INDIVIDUAL
Empresa contratada: **R. P. SOARES CONSTRUTORA LTDA**

Contratante: **PREFEITURA MUL DE SAO FRANCISCO DO BREJÃO MA**

CPF/CNPJ: **01.616.680/0001-35**

Endereço do contratante: **RUA CLAUDINOS BORGES LEAL**

Nº: 196

Complemento:

Bairro: **NOVO HORIZONTE**

Cidade: **SÃO FRANCISCO DO BREJÃO**

UF: **MA**

CEP: **65929000**

Contrato:

Celebrado em: **15/07/2020**

Valor do contrato: **R\$ 613.822,59**

Tipo de contratante: **Pessoa Jurídica de Direito Público**

Ação institucional: **Outros**

Endereço da obra/serviço: **AVENIDA SETE DE SETEMBRO**

Nº: 77

Complemento:

Bairro: **CENTRO**

Cidade: **SÃO FRANCISCO DO BREJÃO**

UF: **MA**

CEP: **65929000**

Coordenadas Geográficas: **-5.122917, -47.385092**

Data de início: **20/07/2020**

Conclusão efetiva: **20/10/2020**

Finalidade: **Escolar**

Proprietário: **PREFEITURA MUL DE SAO FRANCISCO DO BREJÃO MA**

CPF/CNPJ: **01.616.680/0001-35**

Atividade Técnica: **7 - EXECUÇÃO #A0107 - EDIFICIOS DE ALVENARIA P/ FINS COMERCIAIS 57 - REFORMA 1254.54 metro quadrado; 7 - EXECUÇÃO #A0436 - INSTALACOES SANITARIAS 57 - REFORMA 1254.54 metro quadrado; 7 - EXECUÇÃO #B1106 - INSTALACAO ELETRICA EM B.TENSAO P/ FINS RESID./COMERC. 57 - REFORMA 1254.54 metro quadrado; 7 - EXECUÇÃO #G0106 - PROTECAO CONTRA INCENDIO E CATASTROFES (NR23) 57 - REFORMA 1254.54 metro quadrado;**

Observações

EXECUÇÃO DOS SERVIÇOS DA OBRA REFORMA DA ESCOLA MUNICIPAL TOBIAS BARRETO- MUNICIPIO DE SÃO FRANCISCO DO BREJÃO- MA. EDU 97

Informações Complementares

CERTIFICAMOS, finalmente, que se encontra vinculado à presente Certidão de Acervo Técnico - CAT, o atestado contendo 5 folha(s), expedido pelo contratante da obra/serviço, a quem cabe a responsabilidade pela veracidade e exatidão das informações nele constantes.

Certidão de Acervo Técnico nº 842763/2021

24/03/2021, 10:05

aCb6y

A Certidão de Acervo Técnico (CAT) à qual o atestado está vinculado constituirá prova da capacidade técnico-profissional da pessoa jurídica somente se o responsável técnico indicado estiver ou venha a ser integrado ao seu quadro técnico por meio de declaração entregue no momento da habilitação ou da entrega das propostas.

Certificamos que se encontra vinculado à presente CAT o atestado apresentado em cumprimento à Lei nº 8.666/93, expedido pela pessoa jurídica contratante, a quem cabe a responsabilidade pela veracidade e exatidão das informações nele constantes. É de responsabilidade deste Conselho a verificação da atividade profissional em conformidade com a Lei nº 5.194/66 e Resoluções do Conselho Federal de Engenharia e Agronomia - CONFEA.

Esta certidão perderá a validade, caso ocorra qualquer alteração posterior dos elementos cadastrais nela contidos.

Fica(m) Excluído(s), no entanto, o(s) serviço(s) cujas atribuições não competem ao(s) profissional(is) em questão.

A autenticidade desta Certidão pode ser verificada em: <https://crea-ma.sitac.com.br/publico/>, com a chave: aCb6y

Conselho Regional de Engenharia e Agronomia do Estado do Maranhão

Rua 28 de Julho, nº 214, Centro, São Luís - MA

Tel: + 55 (98) 2106-8300 Fax: + 55 (98) 2106-8300 E-mail: faleconosco@creama.org.br

CREA-MA
Conselho Regional de Engenharia e Agronomia do Estado do Maranhão

Impresso em: 14/04/2021, às 09:58.





**ESTADO DO MARANHÃO
PREFEITURA MUNICIPAL DE
SÃO FRANCISCO DO BREJÃO**



**Prefeitura Municipal de
São Francisco do Brejão**
Mudança se faz com trabalho.

ATESTADO DE CAPACIDADE TÉCNICA

Atestamos para os devidos fins e a quem interessar possa, que nos foram prestados com bom desempenho e nada tendo que desabone a conduta do prestador, os serviços descritos abaixo e com as seguintes características:

DADOS DA OBRA/SERVIÇO	
• Contrato/Convênio	077/2020
Local de realização: Avenida Sete de Setembro, nº 77, Centro, São Francisco do Brejão - MA C.E.P.: 65.929-000	
Período de realização: Início 20/07/2020 Conclusão: 20/10/2020	
Número da ART: N° MA20200351407	
DADOS DO CONTRATANTE	
Nome ou Razão Social	Prefeitura Municipal de São Francisco do Brejão - MA
CPF ou CNPJ	01.616.680/0001-35
DADOS DO PROPRIETÁRIO	
Nome ou Razão Social	Prefeitura Municipal de São Francisco do Brejão - MA
CPF ou CNPJ	01.616.680/0001-35
DADOS DA PESSOA JURÍDICA CONTRATADA	
Nome ou Razão Social	R. P. SOARES CONSTRUTORA LTDA
CPF ou CNPJ	01.497.264/0001-65
DADOS DOS RESPONSÁVEIS TÉCNICOS	
Nome Completo	Ramier De Souza Pereira
Título Profissional	Engenheiro Civil
Registro Nacional Profissional (RNP)	1503806146
Registro no CREA	5315PA
DESCRIÇÃO DOS SERVIÇOS REALIZADOS	
Reforma da Escola Municipal Tobias Barreto - Município De São Francisco Do Brejão/MA.	
<ul style="list-style-type: none"> • Edifícios De Alvenaria P/ Fins Comerciais 1.254,54 M² • Instalação Elétrica Em B.Tensão P/ Fins Resid./Comerc. 1.254,54 M² • Instalações Hidráulicas 1.254,54 M² • Instalações Sanitárias 1.254,54 M² • Proteção Contra Incêndio E Catastrofes (Nr23) 1.254,54 M² • E demais serviços de acordo com a planilha de serviços contratada em anexo. 	
IDENTIFICAÇÃO DO SIGNATÁRIO	
Representante do Contratante: Claudir de Sousa Gomes Município de São Francisco do Brejão C.P.F.: 628.303.923-20 Ordenadora de Despesas	Engenheiro Fiscal: Engº Civil Alex Sipauba Costa CREA 110221422-1 ALEX SIPAUBA COSTA:0144 4414380 Assinado de forma digital por ALEX SIPAUBA COSTA:01444414380 Dados: 2021.03.16 10:45:13 -03'00'



Tábata Jennifer de Silva Cruz
Escritor(a) Autógrafo Substituto

Padrão Judiciário T.J.MA. SBC
REC-01198103800001/17/11/11/07. 17/03/2021 08:38:14.
Ato 13.17.2. Partida: CLAUDIR DE SOUSA GOMES. REC.
Firma: Serravallo. Total: R\$ 6,12 Em: 05.4.53 FICRO: R\$ 7,13
Inscrição: R\$ 10,10 FICRO: R\$ 10,10 Consultado em
Inscrição: 628.303.923-20



Este documento encontra-se registrado no Conselho Regional de Engenharia e Agronomia do Estado do Maranhão, vinculado à Certidão nº 842763/2021, em 24/03/2021 em
emitida



Certidão nº 842763/2021
14/04/2021, 09:58
Chave de impressão: aCb6y
O documento neste ato registrado foi emitido em 24/03/2021 e contém 5 folhas

São Francisco do Brejão - MA, 16 de Março de 2021

Rua Claudino Borges Leal, 195, Novo Horizonte - São Francisco do Brejão/MA
CEP: 65.292-000 - CNPJ: 01.616.680/0001-35





DESCRIÇÃO DA OBRA:
REFORMA E ADEQUAÇÃO DA ESCOLA MUNICIPAL TOBIAS BARRETO
SEDE - SÃO FRANCISCO DO BREJÃO - MA

Bancos
SINAPI - 03/2020 - MA
ORSE - 01/2020 - SE
SEINFRA - 026 - CE

B.D.I.
25,00%

Encargos Sociais
Desonerado:
Horista: 85,18%
Mensalista: 48,85%



PLANILHA ORÇAMENTÁRIA

Item	Código	Banco	Descrição	Und	Quant.	Valor Unit	Valor Unit com BDI	Total	Peso (%)
1			SERVIÇOS PRELIMINARES					12.949,29	2,10 %
1.1	74209/001	SINAPI	PLACA DE OBRA EM CHAPA DE ACO GALVANIZADO	m²	6	290,87	363,58	2.181,48	0,35 %
1.2	EQ.MÃO DE OBRA	Próprio	ADMINISTRAÇÃO LOCAL DE OBRA	MÊS	3	2.871,42	3.589,27	10.767,81	1,75 %
2.1			DEMOLIÇÕES					33.460,93	5,43 %
2.1.1	C1064	SEINFRA	DEMOLIÇÃO DE PISO CERÂMICO	m²	1415,69	10,48	13,10	18.545,53	3,01 %
2.1.2	C1071	SEINFRA	DEMOLIÇÃO DE REVESTIMENTO C/AZULEJOS	m²	157,62	37,47	46,83	7.381,34	1,20 %
2.1.3	97632	SINAPI	DEMOLIÇÃO DE RODAPÉ CERÂMICO, DE FORMA MANUAL, SEM REAPROVEITAMENTO. AF 12/2017	M	726,95	1,46	1,82	1.323,04	0,21 %
2.1.4	88648	SINAPI	RODAPÉ CERÂMICO DE 7CM DE ALTURA COM PLACAS TIPO ESMALTADA EXTRA DE DIMENSÕES 35X35CM. AF 06/2014	M	726,95	5,50	6,87	4.994,14	0,81 %
2.1.5	97645	SINAPI	REMOÇÃO DE JANELAS, DE FORMA MANUAL, SEM REAPROVEITAMENTO. AF 12/2017	m²	49,44	14,42	18,02	890,90	0,14 %
2.1.6	97644	SINAPI	REMOÇÃO DE PORTAS, DE FORMA MANUAL, SEM REAPROVEITAMENTO. AF 12/2017	m²	52,92	4,93	6,16	325,98	0,05 %
2.2			REVISÃO DAS INSTALAÇÕES					60.315,19	9,78 %
2.2.1	262	ORSE	Revisão em cobertura com telha ceramica tipo plan, 1ª qualid, com reposição de 10% do material (Simonassi ou similar)	m²	247,05	45,87	57,33	14.163,37	2,30 %
2.2.3	93146	SINAPI	PONTO DE ILUMINAÇÃO E TOMADA, RESIDENCIAL, INCLUINDO INTERRUPTOR PARALELO E TOMADA 10A/250V, CAIXA ELÉTRICA, ELETRODUTO, CABO, RASGO, QUEBRA E CHUMBAMENTO (EXCLUINDO LUMINÁRIA E LÂMPADA). AF 01/2016	UN	173	136,17	170,21	29.446,33	4,77 %
2.2.4	97612	SINAPI	LÂMPADA COMPACTA FLUORESCENTE DE 20 W, BASE E27 - FORNECIMENTO E INSTALAÇÃO. AF 11/2017	UN	9	18,79	23,48	211,32	0,03 %
2.2.5	93045	SINAPI	LÂMPADA FLUORESCENTE ESPIRAL BRANCA 45 W, BASE E27 - FORNECIMENTO E INSTALAÇÃO	UN	56	44,59	55,73	3.120,88	0,51 %
2.2.6	8324	ORSE	Plafon E-27	un	65	7,09	8,86	575,90	0,09 %
2.2.7	93655	SINAPI	DISJUNTOR MONOPOLAR TIPO DIN, CORRENTE NOMINAL DE 20A - FORNECIMENTO E INSTALAÇÃO. AF 04/2016	UN	15	9,79	12,23	183,45	0,03 %
2.2.8	93659	SINAPI	DISJUNTOR MONOPOLAR TIPO DIN, CORRENTE NOMINAL DE 50A - FORNECIMENTO E INSTALAÇÃO. AF 04/2016	UN	3	17,01	21,26	63,78	0,01 %
2.2.9	74131/005	SINAPI	ASSENTAMENTO DE QUADRO DE DISTRIBUIÇÃO DE ENERGIA DE EMBUTIR, EM CHAPA METÁLICA, PARA 24 DISJUNTORES	UN	3	344,35	430,43	1.291,29	0,21 %
2.2.10	337	ORSE	Quadro de medição monofásica (até 6 kva) com caixa em noril	un	1	203,67	254,58	254,58	0,04 %
2.2.11	1678	ORSE	Ponto de esgoto com tubo de pvc rígido soldável de Ø 50 mm (pias de cozinha, máquinas de lavar, etc...)	un	12	73,33	91,66	1.099,92	0,18 %
2.2.12	1683	ORSE	Ponto de esgoto com tubo de pvc rígido soldável de Ø 100 mm (vaso sanitário)	pt	11	75,47	94,33	1.037,63	0,17 %
2.2.40	1682	ORSE	Revisão de ponto de esgoto tipo 3 - Rev. 01	un	30	92,12	115,15	3.454,50	0,56 %
2.2.50	1205	ORSE	Revisão de ponto de água tipo 3	un	24	112,47	140,58	3.373,92	0,55 %
2.2.51	93183	SINAPI	VERGA PRÉ-MOLDADA PARA JANELAS COM MAIS DE 1,5 M DE VÃO. AF 03/2016	M	57	28,61	35,76	2.038,32	0,33 %
3			SERVIÇOS COMPLEMENTARES					433.372,15	70,27 %
3.1	84191	SINAPI	PISO EM GRANILITE, MARMORITE OU GRANITINA ESPESSURA 8 MM, INCLUSO JUNTAS DE DILATAÇÃO PLÁSTICAS	m²	1373,7	101,43	126,78	174.157,68	28,24 %

RUA CLAUDINO BORGES LEAL, N° 195 - NOVO HORIZONTE - SÃO FRANCISCO DO BREJÃO - MA

Este documento encontra-se registrado no Conselho Regional de Engenharia e Agronomia do Estado do Maranhão, vinculado a Certidão nº 842763/2021, em 24/03/2021



Certidão nº 842763/2021
14/04/2021, 09:58
Chave de Impressão: aCb66

O documento neste ato registrado foi emitido em 24/03/2021 e contém 5 folhas

Handwritten signatures and initials





PREFEITURA MUNICIPAL DE
SÃO FRANCISCO DO BREJÃO

DESCRIÇÃO DA OBRA:
REFORMA E ADEQUAÇÃO DA ESCOLA MUNICIPAL TOBIAS BARRETO
SEDE - SÃO FRANCISCO DO BREJÃO - MA

Bancos
SINAPI - 03/2020 - MA
ORSE - 01/2020 - SE
SEINFRA - 026 - CE

B.D.I.
25,00%

Encargos Sociais
Desonerado:
Horista: 85,18%
Mensalista: 48,85%



PLANILHA ORÇAMENTÁRIA

Item	Código	Banco	Descrição	Und	Quant.	Valor Unit	Valor Unit com BDI	Total	Peso (%)
3.2	89170	SINAPI	(COMPOSIÇÃO REPRESENTATIVA) DO SERVIÇO DE REVESTIMENTO CERÂMICO PARA PAREDES INTERNAS, MEIA PAREDE, OU PAREDE INTEIRA, PLACAS GRÊS OU SEMI-GRÊS DE 20X20 CM, PARA EDIFICAÇÕES HABITACIONAIS UNIFAMILIAR (CASAS) E EDIFICAÇÕES PÚBLICAS PADRÃO. AF_11/2014	m²	107,64	49,01	61,26	6.594,02	1,07 %
3.3	89173	SINAPI	(COMPOSIÇÃO REPRESENTATIVA) DO SERVIÇO DE EMBOÇO/MASSA ÚNICA, APLICADO MANUALMENTE, TRAÇO 1:2:8, EM BETONEIRA DE 400L, PAREDES INTERNAS, COM EXECUÇÃO DE TALISCAS, EDIFICAÇÃO HABITACIONAL UNIFAMILIAR (CASAS) E EDIFICAÇÃO PÚBLICA PADRÃO. AF_12/2014	m²	107,64	20,89	26,11	2.810,48	0,46 %
3.4	89171	SINAPI	(COMPOSIÇÃO REPRESENTATIVA) DO SERVIÇO DE REVESTIMENTO CERÂMICO PARA PISO COM PLACAS TIPO GRÊS DE DIMENSÕES 35X35 CM, PARA EDIFICAÇÃO HABITACIONAL UNIFAMILIAR (CASA) E EDIFICAÇÃO PÚBLICA PADRÃO. AF_11/2014	m²	41,99	39,33	49,16	2.064,22	0,33 %
3.5	96486	SINAPI	FORRO DE PVC, LISO, PARA AMBIENTES COMERCIAIS, INCLUSIVE ESTRUTURA DE FIXAÇÃO. AF_05/2017 P	m²	589,32	54,46	68,07	40.115,01	6,50 %
3.6	94569	SINAPI	JANELA DE ALUMÍNIO TIPO MAXIM-AR, COM VIDROS, BATENTE E FERRAGENS. EXCLUSIVE ALIZAR, ACABAMENTO E CONTRAMARCO. FORNECIMENTO E INSTALAÇÃO. AF_12/2019	m²	1,44	295,92	369,90	532,65	0,09 %
3.7	94573	SINAPI	JANELA DE ALUMÍNIO DE CORRER COM 4 FOLHAS PARA VIDROS, COM VIDROS, BATENTE, ACABAMENTO COM ACETATO OU BRILHANTE E FERRAGENS. EXCLUSIVE ALIZAR E CONTRAMARCO. FORNECIMENTO E INSTALAÇÃO. AF_12/2019	m²	50,1	209,57	261,96	13.124,19	2,13 %
3.8	90843	SINAPI	KIT DE PORTA DE MADEIRA PARA PINTURA, SEMIOCA (LEVE OU MÉDIA), PADRÃO MÉDIO, 80X210CM, ESPESSURA DE 3,5CM, ITENS INCLUSOS: DOBRADIÇAS, MONTAGEM E INSTALAÇÃO DO BATENTE, FECHADURA COM EXECUÇÃO DO FURO - FORNECIMENTO E INSTALAÇÃO. AF_08/2015	UN	24	793,31	991,63	23.799,12	3,86 %
3.9	90841	SINAPI	KIT DE PORTA DE MADEIRA PARA PINTURA, SEMIOCA (LEVE OU MÉDIA), PADRÃO MÉDIO, 60X210CM, ESPESSURA DE 3,5CM, ITENS INCLUSOS: DOBRADIÇAS, MONTAGEM E INSTALAÇÃO DO BATENTE, FECHADURA COM EXECUÇÃO DO FURO - FORNECIMENTO E INSTALAÇÃO. AF_08/2015	UN	10	749,37	936,71	9.367,10	1,52 %
3.10	2266	ORSE	Soleira em granito cinza andorinha, l = 15 cm, e = 2 cm	m	25,2	62,41	78,01	1.965,85	0,32 %
3.11	86941	SINAPI	LAVATÓRIO LOUÇA BRANCA COM COLUNA, 45 X 55CM OU EQUIVALENTE, PADRÃO MÉDIO, INCLUSO SIFÃO TIPO GARRAFA, VÁLVULA E ENGATE FLEXÍVEL DE 40CM EM METAL CROMADO, COM TORNEIRA CROMADA DE MESA, PADRÃO MÉDIO - FORNECIMENTO E INSTALAÇÃO. AF_12/2013	UN	11	470,17	587,71	6.464,81	1,05 %
3.12	86931	SINAPI	VASO SANITÁRIO SIFONADO COM CAIXA ACOPLADA LOUÇA BRANCA, INCLUSO ENGATE FLEXÍVEL EM PLÁSTICO BRANCO, 1/2 X 40CM - FORNECIMENTO E INSTALAÇÃO. AF_01/2020	UN	11	355,18	443,97	4.883,67	0,79 %
3.13	88497	SINAPI	APLICAÇÃO E LIXAMENTO DE MASSA LÁTEX EM PAREDES, DUAS DEMÃOS. AF_06/2014	m²	1403,61	8,62	10,77	15.116,87	2,45 %

RUA CLAUDINO BORGES LEAL, N° 195 - NOVO HORIZONTE - SÃO FRANCISCO DO BREJÃO - MA

Conselho Regional de Engenharia e Agronomia do Estado do Maranhão

Rua 28 de Julho, n° 214, Centro, São Luis/MA

Tel: + 55 (98) 2106-8300 Fax: + 55 (98) 2106-8300 E-mail: faleconosco@creama.org.br

Impresso em: 14/04/2021, às 09:58.

Este documento encontra-se registrado no Conselho Regional de Engenharia e Agronomia do Estado do Maranhão, vinculado a Certidão nº 842763/2021, em 24/03/2021 em



Certidão nº 842763/2021

14/04/2021, 09:58

Chave de Impressão: aCb66

O documento neste ato registrado foi emitido em 24/03/2021 e contém 5 folhas





DESCRIÇÃO DA OBRA:
REFORMA E ADEQUAÇÃO DA ESCOLA MUNICIPAL TOBIAS BARRETO
SEDE - SÃO FRANCISCO DO BREJÃO - MA

Bancos
SINAPI - 03/2020 - MA
ORSE - 01/2020 - SE
SEINFRA - 026 - CE

B.D.I.
25,00%

Encargos Sociais
Desonerado:
Horista: 85,18%
Mensalista: 48,85%



[Handwritten signature]

PLANILHA ORÇAMENTÁRIA

Item	Código	Banco	Descrição	Und	Quant.	Valor Unit	Valor Unit com BDI	Total	Peso (%)
3.14	88489	SINAPI	APLICAÇÃO MANUAL DE PINTURA COM TINTA LÁTEX ACRÍLICA EM PAREDES, DUAS DEMÃOS. AF 06/2014	m²	1403,61	10,72	13,40	18.808,37	3,05 %
3.15	88485	SINAPI	APLICAÇÃO DE FUNDO SELADOR ACRÍLICO EM PAREDES, UMA DEMÃO. AF 06/2014	m²	1403,61	1,58	1,97	2.765,11	0,45 %
3.16	100762	SINAPI	PINTURA COM TINTA ALQUÍDICA DE ACABAMENTO (ESMALTE SINTÉTICO FOSCO) APLICADA A ROLO OU PINCEL SOBRE SUPERFÍCIES METÁLICAS (EXCETO PERFIL) EXECUTADO EM OBRA (02 DEMÃOS). AF 01/2020	m²	8,05	29,01	36,26	291,89	0,05 %
3.17	C4068	SEINFRA	BANCADA DE GRANITO CINZA E=2cm	m²	1,05	237,07	296,33	311,14	0,05 %
3.18	12013	ORSE	Portão de correr em chapa de aço 1/4", c/ quadro em tubo quadrado de 2", barra quadrada 1" na vertical e barra chata 2" x 1/4" na horizontal, inclusive ferrolho, e roldanas e trilhos, p/ penitenciária	m²	8,05	1.021,55	1.276,93	10.279,28	1,67 %
3.19	CPU63	Próprio	PINTURA DO NOME DA ESCOLA	m²	9,6	50,75	63,43	608,92	0,10 %
3.20	PINT.LOGOTIPO	Próprio	PINTURA DE LOGOTIPO CONFORME PROJETO	m²	4	47,52	59,40	237,60	0,04 %
3.21	87737	SINAPI	CONTRAPISO EM ARGAMASSA TRAÇO 1:4 (CIMENTO E AREIA), PREPARO MANUAL, APLICADO EM ÁREAS MOLHADAS SOBRE LAJE, ADERIDO, ESPESURA 2CM. AF 06/2014	m²	1373,7	29,79	37,23	51.142,85	8,29 %
3.22	7172	ORSE	Revestimento cermico para parede, 10 x 10 cm, Elizabeth, linha Vermelho Cristal, ou similar, aplicado com argamassa industrializada ac-iii, rejuntado, exclusiv regularizao de base ou emboou - Rev 04	m²	582,61	65,82	82,27	47.931,32	7,77 %
4			PINTURA/ MURO					17.865,97	2,90 %
4.1	88489	SINAPI	APLICAÇÃO MANUAL DE PINTURA COM TINTA LÁTEX ACRÍLICA EM PAREDES, DUAS DEMÃOS. AF 06/2014	m²	1287,84	10,72	13,40	17.257,05	2,80 %
4.2	CPU63	Próprio	PINTURA DO NOME DA ESCOLA	m²	9,6	50,75	63,43	608,92	0,10 %
5			SPDA					52.048,28	8,44 %
5.1	96971	SINAPI	CORDOALHA DE COBRE NU 16 MM², NÃO ENTERRADA, COM ISOLADOR - FORNECIMENTO E INSTALAÇÃO. AF 12/2017	M	66,5	19,94	24,92	1.657,18	0,27 %
5.2	96973	SINAPI	CORDOALHA DE COBRE NU 35 MM², NÃO ENTERRADA, COM ISOLADOR - FORNECIMENTO E INSTALAÇÃO. AF 12/2017	M	478,84	33,71	42,13	20.173,52	3,27 %
5.3	96977	SINAPI	CORDOALHA DE COBRE NU 50 MM², ENTERRADA, SEM ISOLADOR - FORNECIMENTO E INSTALAÇÃO. AF 12/2017	M	311,02	27,03	33,78	10.506,25	1,70 %
5.4	CPUD10	Próprio	CAIXA DE EQUALIZAÇÃO DE TERRA EMBUTIR COM 9 TERMINAIS	UN	1	255,94	319,92	319,92	0,05 %
5.5	83484	SINAPI	HASTE COPERWELD 3/4" x 3,00M COM CONECTOR	UN	71	51,34	64,17	4.556,07	0,74 %
5.6	10693	ORSE	Suporte guia reforçado 90º em chapa galvanizada c/ 2 roldanas ref:TEL-290 - SPDA	un	215	38,61	48,26	10.375,90	1,68 %
5.7	C3909	SEINFRA	SOLDA EXOTÉRMICA	UN	90	36,81	46,01	4.140,90	0,67 %
5.8	8316	ORSE	Terminal aéreo 3/8" x 250mm em aço galv, com fixação horizontal, ref: TEL 044 ou similar - fornecimento	un	35	5,36	6,70	234,50	0,04 %
5.9	98111	SINAPI	CAIXA DE INSPEÇÃO PARA ATERRAMENTO, CIRCULAR, EM POLIETILENO, DIÂMETRO INTERNO = 0,3 M. AF 05/2018	UN	4	16,81	21,01	84,04	0,01 %
6			COMBATE A INCÊNDIO					3.629,38	0,59 %

Este documento encontra-se registrado no Conselho Regional de Engenharia e Agronomia do Estado do Maranhão, vinculado à Certidão nº 842763/2021, 24/03/2021 em



[Handwritten mark]

Certidão nº 842763/2021
14/04/2021, 09:58
Chave de Impressão: aCb6y
O documento neste ato registrado foi emitido em 24/03/2021 e contém 5 folhas

RUA CLAUDINO BORGES LEAL, N° 195 - NOVO HORIZONTE - SÃO FRANCISCO DO BREJÃO - MA

Conselho Regional de Engenharia e Agronomia do Estado do Maranhão

Rua 28 de Julho, nº 214, Centro, São Luis/MA
Tel: + 55 (98) 2106-8300 Fax: + 55 (98) 2106-8300 E-mail: faleconosco@creama.org.br



Impresso em: 14/04/2021, às 09:58.



[Handwritten signatures and marks]



PREFEITURA MUNICIPAL DE
SÃO FRANCISCO DO BREJÃO

DESCRIÇÃO DA OBRA:
REFORMA E ADEQUAÇÃO DA ESCOLA MUNICIPAL TOBIAS BARRETO
SEDE - SÃO FRANCISCO DO BREJÃO - MA

Bancos
SINAPI - 03/2020 - MA
ORSE - 01/2020 - SE
SEINFRA - 026 - CE

B.D.I.
25,00%

Encargos Sociais
Desonerado:
Horista: 85,18%
Mensalista: 48,85%



PLANILHA ORÇAMENTÁRIA

Item	Código	Banco	Descrição	Und	Quant.	Valor Unit	Valor Unit com BDI	Total	Peso (%)
6.1	83635	SINAPI	EXTINTOR INCENDIO TP PO QUIMICO 6KG - FORNECIMENTO E INSTALACAO	UN	1	228,31	285,38	285,38	0,05 %
6.2	72554	SINAPI	EXTINTOR DE CO2 6KG - FORNECIMENTO E INSTALACAO	UN	1	653,29	816,61	816,61	0,13 %
6.3	97599	SINAPI	LUMINÁRIA DE EMERGÊNCIA - FORNECIMENTO E INSTALAÇÃO. AF 11/2017	UN	23	25,47	31,83	732,09	0,12 %
6.4	C4649	SEINFRA	SINALIZAÇÃO PARA EXTINTOR	UN	2	38,71	48,38	96,76	0,02 %
6.6	Próprio	Próprio	SINALIZAÇÃO PARA EXTINTOR NO PISO	UN	2	50,44	63,05	126,10	0,02 %
6.6	10363	ORSE	Placa de sinalização em acrílico, dimensões 0.12 x 0.12 m, e=2mm	un	32	20,71	25,88	828,16	0,13 %
6.7	91992	SINAPI	TOMADA ALTA DE EMBUTIR (1 MÓDULO), 2P+T 10 A, INCLUINDO SUPORTE E PLACA - FORNECIMENTO E INSTALAÇÃO. AF 12/2015	UN	23	25,89	32,36	744,28	0,12 %
7			LIMPEZA DA OBRA					3.106,76	0,50 %
7.1	2450	ORSE	Limpeza geral	m²	589,32	1,59	1,98	1.166,85	0,19 %
7.2	10360	ORSE	Placa de inauguração em alumínio fundido em braille com 0,50 x 0,70 m	un	1	1.551,93	1.939,91	1.939,91	0,31 %

ALEX SIPAUBA Assinado de forma digital por ALEX SIPAUBA
COSTA:01444 COSTA:01444414380
414380 Dados: 2020.12.30 21:57:39 -03'00'

Total sem BDI R\$ 493.451,62
 Total do BDI R\$ 123.296,33
 Total Geral R\$ 616.747,95

ALEX SIPAUBA COSTA
ENGENHEIRO CIVIL
CREA: 110221422-1

Este documento encontra-se registrado no Conselho Regional de Engenharia e Agronomia do Estado do Maranhão, vinculado à Certidão nº 842763/2021, em 24/03/2021 emitida



RUA CLAUDINO BORGES LEAL, N° 195 - NOVO HORIZONTE - SÃO FRANCISCO DO BREJÃO - MA

Conselho Regional de Engenharia e Agronomia do Estado do Maranhão

Rua 28 de Julho, nº 214, Centro, São Luis/MA

Tel: + 55 (98) 2106-8300 Fax: + 55 (98) 2106-8300 E-mail: faleconosco@creama.org.br



Impresso em: 14/04/2021, às 09:58.



Certidão nº 842763/2021

14/04/2021, 09:58

Chave de Impressão: aCb6y

O documento neste ato registrado foi emitido em 24/03/2021 e contém 5 folhas



Certidão de Acervo Técnico - CAT
Resolução Nº 1025 de 30 de Outubro de 2009
Resolução Nº 218 de 29 de Junho de 1973

CREA-MA

CAT COM REGISTRO DE ATESTADO

842762/2021

Atividade concluída

Conselho Regional de Engenharia e Agronomia do Estado do Maranhão

CERTIFICAMOS, em cumprimento ao disposto na Resolução nº 1.025, de 30 de outubro de 2009, do Confea, que consta dos assentamentos deste Conselho Regional de Engenharia e Agronomia do Estado do Maranhão - Crea-MA, o Acervo Técnico do profissional **RAMIER DE SOUZA PEREIRA** referente à(s) Anotação(ões) de Responsabilidade Técnica - ART abaixo discriminada(s):

Profissional: **RAMIER DE SOUZA PEREIRA**
Registro: **5315PA** RNP: **1503806146**
Título profissional: ENGENHEIRO CIVIL



Número da ART: **MA20200351420** Tipo de ART: OBRA / SERVIÇO Registrada em: 06/08/2020 Baixada em: 29/12/2020
Forma de registro: INICIAL Participação técnica: INDIVIDUAL
Empresa contratada: **R. P. SOARES CONSTRUTORA LTDA**

Contratante: **PREFEITURA MUL DE SAO FRANCISCO DO BREJÃO MA** CPF/CNPJ: **01.616.680/0001-35**
Endereço do contratante: RUA CLAUDINOS BORGES LEAL Nº: 196
Complemento: Bairro: NOVO HORIZONTE
Cidade: SÃO FRANCISCO DO BREJÃO UF: MA CEP: 65929000
Contrato: Celebrado em: 14/07/2020
Valor do contrato: R\$ 450.019,07 Tipo de contratante: Pessoa Jurídica de Direito Público
Ação institucional: Outros
Endereço da obra/serviço: AVENIDA GETULIO VARGAS Nº: 11
Complemento: Bairro: CENTRO
Cidade: SÃO FRANCISCO DO BREJÃO UF: MA CEP: 65929000
Coordenadas Geográficas: -5.126271, -47.389322
Data de início: 20/07/2020 Conclusão efetiva: 20/08/2020
Finalidade: Escolar CPF/CNPJ: 01.616.680/0001-35
Proprietário: PREFEITURA MUL DE SAO FRANCISCO DO BREJÃO MA

Atividade Técnica: **7 - EXECUÇÃO #A0107 - EDIFICIOS DE ALVENARIA P/ FINS COMERCIAIS 57 - REFORMA 1151.00 metro quadrado; 7 - EXECUÇÃO #A0435 - INSTALACOES HIDRAULICAS 57 - REFORMA 1151.00 metro quadrado; 7 - EXECUÇÃO #A0436 - INSTALACOES SANITARIAS 57 - REFORMA 1151.00 metro quadrado; 7 - EXECUÇÃO #B1106 - INSTALACAO ELETRICA EM B.TENSAO P/ FINS RESID./COMERC. 57 - REFORMA 1151.00 metro quadrado; 7 - EXECUÇÃO #G0106 - PROTECAO CONTRA INCENDIO E CATASTROFES (NR23) 57 - REFORMA 1151.00 metro quadrado;**

Observações

EXECUÇÃO DOS SERVIÇOS DE REFORMA DA ESCOLA RAIMUNDO DE MORAIS BARROS NA SEDE DO MUNICIPIO DE SÃO FRANCISCO DE BREJÃO MA. EDU 79

Informações Complementares

CERTIFICAMOS, finalmente, que se encontra vinculado à presente Certidão de Acervo Técnico - CAT, o atestado contendo 7 folha(s), expedido pelo contratante da obra/serviço, a quem cabe a responsabilidade pela veracidade e exatidão das informações nele constantes.

Certidão de Acervo Técnico nº 842762/2021
19/03/2021, 11:45
85b0C

A Certidão de Acervo Técnico (CAT) à qual o atestado está vinculado constituirá prova da capacidade técnico-profissional da pessoa jurídica somente se o responsável técnico indicado estiver ou venha a ser integrado ao seu quadro técnico por meio de declaração entregue no momento da habilitação ou da entrega das propostas.

Certificamos que se encontra vinculado à presente CAT o atestado apresentado em cumprimento à Lei nº 8.666/93, expedido pela pessoa jurídica contratante, a quem cabe a responsabilidade pela veracidade e exatidão das informações nele constantes. É de responsabilidade deste Conselho a verificação da atividade profissional em conformidade com a Lei nº 5.194/66 e Resoluções do Conselho Federal de Engenharia e Agronomia - CONFEA.

Esta certidão perderá a validade, caso ocorra qualquer alteração posterior dos elementos cadastrais nela contidos.

Fica(m) Excluído(s), no entanto, o(s) serviço(s) cujas atribuições não competem ao(s) profissional(is) em questão.

A autenticidade desta Certidão pode ser verificada em: <https://crea-ma.sitac.com.br/publico/>, com a chave: 85b0C

Conselho Regional de Engenharia e Agronomia do Estado do Maranhão
Rua 28 de Julho, nº 244, Centro, São Luís/MA

Tel: + 55 (98) 2106-8300 Fax: + 55 (98) 2106-8300 E-mail: faleconosco@creama.org.br

CREA-MA
Conselho Regional de Engenharia e Agronomia do Estado do Maranhão

Impresso em: 14/04/2021, às 09:56.





Anotação de Responsabilidade Técnica - ART
Lei nº 6.496, de 7 de dezembro de 1977

CREA-MA

Conselho Regional de Engenharia e Agronomia do Estado do Maranhão

ART OBRA / SERVIÇO
Nº MA20200351420

Página 1/2



1. Responsável Técnico

RAMIER DE SOUZA PEREIRA

Título profissional: **ENGENHEIRO CIVIL**

RNP: 1503806146

Registro: 5315PA

Empresa contratada: **R. P. SOARES CONSTRUTORA LTDA**

Registro: 0005423910-MA

2. Dados do Contrato

Contratante: **PREFEITURA MUL DE SAO FRANCISCO DO BREJÃO MA**

CPF/CNPJ: 01.616.680/0001-35

RUA CLAUDINOS BORGES LEAL

Nº: 196

Complemento:

Bairro: **NOVO HORIZONTE**

Cidade: **SÃO FRANCISCO DO BREJÃO**

UF: **MA**

CEP: 65929000

Contrato: **Não especificado**

Celebrado em: **14/07/2020**

Valor: **R\$ 450.019,07**

Tipo de contratante: **Pessoa Jurídica de Direito Público**

Ação Institucional: **Outros**

Situação: **BAIXA DE ART**

Atendido: **SIM**

Data da Solicitação: **29/12/2020**

Data do Atendimento:

Motivo: **CONCLUSÃO DA OBRA/SERVIÇO**

Descrição: **Baixa de ART em bloco (serviços)**

3. Dados da Obra/Serviço

AVENIDA GETULIO VARGAS

Nº: 11

Complemento:

Bairro: **CENTRO**

Cidade: **SÃO FRANCISCO DO BREJÃO**

UF: **MA**

CEP: 65929000

Data de Início: **20/07/2020**

Previsão de término: **20/08/2020**

Coordenadas Geográficas: **-5.126271, -47.389322**

Finalidade: **Escolar**

Código: **Não Especificado**

Proprietário: **PREFEITURA MUL DE SAO FRANCISCO DO BREJÃO MA**

CPF/CNPJ: 01.616.680/0001-35

4. Atividade Técnica

7 - EXECUÇÃO

	Quantidade	Unidade
57 - REFORMA > #A0107 - EDIFICIOS DE ALVENARIA P/ FINS COMERCIAIS	1.151,00	m²
57 - REFORMA > #B1106 - INSTALACAO ELETRICA EM B.TENSAO P/ FINS RESID./COMERC.	1.151,00	m²
57 - REFORMA > #A0435 - INSTALACOES HIDRAULICAS	1.151,00	m³
57 - REFORMA > #A0436 - INSTALACOES SANITARIAS	1.151,00	m³
57 - REFORMA > #G0106 - PROTECAO CONTRA INCENDIO E CATASTROFES (NR23)	1.151,00	m²

5. Observações

EXECUÇÃO DOS SERVIÇOS DE REFORMA DA ESCOLA RAIMUNDO DE MORAIS BARROS NA SEDE DO MUNICÍPIO DE SÃO FRANCISCO DE BREJÃO MA. EDU 79

6. Declarações

- Cláusula Compromissória: Qualquer conflito ou litígio originado do presente contrato, bem como sua interpretação ou execução, será resolvido por arbitragem, de acordo com a Lei nº. 9.307, de 23 de setembro de 1996, por meio do Centro de Mediação e Arbitragem - CMA vinculado ao Crea-MA, nos termos do respectivo regulamento de arbitragem que, expressamente, as partes declararam concordar.

- Declaro que estou cumprindo as regras de acessibilidade previstas nas normas técnicas da ABNT, na legislação específica e no decreto n. 5296/2004.

7. Entidade de Classe

UFMA - UNIVERSIDADE ESTADUAL DO MARANHÃO

8. Assinaturas

Declaro serem verdadeiras as informações acima

RAMIER DE SOUZA PEREIRA - CPF: 303.612.653-87

Local

data

de

PREFEITURA MUL DE SAO FRANCISCO DO BREJÃO MA - CNPJ:

01.616.680/0001-35

9. Informações

ART é válida somente quando quitada, mediante apresentação do comprovante do pagamento ou conferência no site do Crea.

ALEX
SIPAUBA
COSTA:014
44414380

Assinado de forma digital por ALEX SIPAUBA COSTA:01444414380
Dados: 2020.12.30 16:38:20 -03'00'

A autenticidade desta ART pode ser verificada em: <https://crea-ma.sitac.com.br/publico/>, com a chave: 4Y85Z
Impresso em: 14/01/2021 às 10:07:33 por: ip: 177.127.229.99

www.creama.org.br
Tel: (98) 2106-8300

faleconosco@creama.org.br
Fax: (98) 2106-8300



Este documento encontra-se registrado no Conselho Regional de Engenharia e Agronomia do Estado do Maranhão, vinculado à Certidão nº 842762/2021, em 19/03/2021 emitida em



O documento neste ato registrado foi emitido em 19/03/2021 e contém 7 folhas

Certidão nº 842762/2021
14/04/2021, 09:58

Chave de Impressão: 85b0c



Conselho Regional de Engenharia e Agronomia do Estado do Maranhão - CREA-MA
Rua 28 de Julho, nº 244, Centro, São Luís/MA
Tel: (98) 2106-8300 Fax: (98) 2106-8300 E-mail: faleconosco@creama.org.br



Tábita Jemiller da Silva Cruz
Escritor(a) Registrada



Anotação de Responsabilidade Técnica - ART
Lei nº 6.496, de 7 de dezembro de 1977

CREA-MA

ART OBRA / SERVIÇO
Nº MA20200351420



Conselho Regional de Engenharia e Agronomia do Estado do Maranhão

INICIAL

10. Valor
Valor da ART: R\$ 233,94 Registrada em: 06/08/2020 Valor pago: R\$ 233,94 Nosso Número: 8302678561

Este documento encontra-se registrado no Conselho Regional de Engenharia e Agronomia do Estado do Maranhão, vinculado à Certidão nº 842762/2021, em 19/03/2021 emitida em



A autenticidade desta ART pode ser verificada em: <https://crea-ma.sitac.com.br/publico/>, com a chave: 4Y85z
Impresso em: 14/04/2021 às 10:07:33 por: ip: 177.127.229.99

www.creama.org.br faleconosco@creama.org.br
Tel: (98) 2106-8300 Fax: (98) 2106-8300



Certidão nº 842762/2021
14/04/2021, 09:56
Chave de Impressão: 85b0C

O documento neste ato registrado foi emitido em 19/03/2021 e contém 7 folhas

Conselho Regional de Engenharia e Agronomia do Estado do Maranhão

Rua 28 de Julho, nº 214, Centro, São Luis/MA
Tel: + 55 (98) 2106-8300 Fax: + 55 (98) 2106-8300 E-mail: faleconosco@creama.org.br



Impresso em: 14/04/2021, às 09:56.



Handwritten signatures and initials in blue ink, including a large signature at the bottom left and several initials scattered across the page.



Anotação de Responsabilidade Técnica - ART
Lei nº 6.496, de 7 de dezembro de 1977

CREA-MA

ART OBRA / SERVIÇO
Nº MA20210404977

Conselho Regional de Engenharia e Agronomia do Estado do Maranhão

INICIAL



Este documento encontra-se registrado no Conselho Regional de Engenharia e Agronomia do Estado do Maranhão, vinculado à Certidão nº 842762/2021, em 19/03/2021 em



1. Responsável Técnico
ALEX SIPAUBA COSTA
 Título profissional: ENGENHEIRO CIVIL, TÉCNICO EM SEGURANÇA DO TRABALHO
 RNP: 1102214221
 Registro: 1102214221MA

2. Dados do Contrato
 Contratante: PREFEITURA MUNICIPAL DE SÃO FRANCISCO DO BREJÃO
 RUA CLAUDINOS BORGES LEAL
 Complemento: Bairro: NOVO HORIZONTE
 Cidade: SÃO FRANCISCO DO BREJÃO UF: MA
 CEP: 65929000
 ART Vinculada: MA20200351420

Contrato: Não especificado Celebrado em: 20/07/2020
 Valor: R\$ 450.019,07 Tipo de contratante: Pessoa Jurídica de Direito Público
 Ação Institucional: Outros

3. Dados da Obra/Serviço
 RUA CLAUDINOS BORGES LEAL Nº: 196
 Complemento: Bairro: NOVO HORIZONTE
 Cidade: SÃO FRANCISCO DO BREJÃO UF: MA CEP: 65929000
 Data de Início: 20/07/2020 Previsão de término: 14/03/2021 Coordenadas Geográficas: -5.127608, -47.388997
 Finalidade: Outro Código: Não Especificado
 Proprietário: PREFEITURA MUNICIPAL DE SÃO FRANCISCO DO BREJÃO CPF/CNPJ: 01.616.680/0001-35

4. Atividade Técnica

	Quantidade	Unidade
1 - ATUACAO		
59 - FISCALIZACAO > #A0107 - EDIFICIOS DE ALVENARIA P/ FINS COMERCIAIS	1.151,00	m²
59 - FISCALIZACAO > #B1106 - INSTALACAO ELETRICA EM B.TENSAO P/ FINS RESID./COMERC.	1.151,00	m²
59 - FISCALIZACAO > #A0435 - INSTALACOES HIDRAULICAS	1.151,00	m²
59 - FISCALIZACAO > #A0436 - INSTALACOES SANITARIAS	1.151,00	m²
59 - FISCALIZACAO > #G0106 - PROTECAO CONTRA INCENDIO E CATASTROFES (NR23)	1.151,00	m²

5. Observações
 Após a conclusão das atividades técnicas o profissional deve proceder a baixa desta ART
 ART DE FISCALIZAÇÃO DOS SERVIÇOS DE REFORMA DA ESCOLA MUNICIPAL RAIMUNDO DE MORAES BARROS NA SEDE DO MUNICIPIO DE SÃO FRANCISCO DO BREJÃO MA, CONFORME PROCESSO ADM. Nº077/2020, TOMADA DE PREÇO. Nº 019/2020

6. Declarações
 - Cláusula Compromissória: Qualquer conflito ou litígio originado do presente contrato, bem como sua interpretação ou execução, será resolvido por arbitragem, de acordo com a Lei no. 9.307, de 23 de setembro de 1996, por meio do Centro de Mediação e Arbitragem - CMA vinculado ao Crea-MA, nos termos do respectivo regulamento de arbitragem que, expressamente, as partes declaram concordar.
 - Declaro que estou cumprindo as regras de acessibilidade previstas nas normas técnicas da ABNT, na legislação específica e no decreto n. 5296/2004.

7. Entidade de Classe
 SEM INDICACAO DE ENTIDADE DE CLASSE
 ALEX SIPAUBA Assinado de forma digital por
 COSTA:01444414380 ALEX SIPAUBA
 80 Dados: 2021.03.16 10:43:08 -03'00'

8. Assinaturas
 Declaro serem verdadeiras as informações acima
 ALEX SIPAUBA COSTA - CPF: 014.444.143-80
 Local de data de
 PREFEITURA MUNICIPAL DE SÃO FRANCISCO DO BREJÃO - CNPJ: 01.616.680/0001-35

9. Informações
 ART é válida somente quando quitada, mediante apresentação do comprovante do pagamento ou conferência no site do Crea.

10. Valor
 Valor da ART: R\$ 233,94 Registrada em: 15/03/2021 Valor pago: R\$ 233,94 Nosso Número: 8303120970

A autenticidade desta ART pode ser verificada em: <https://crea-ma.sitac.com.br/publico/>, com a chave: AC0Yw
 Impresso em: 16/03/2021 às 09:34:03 por: ip: 189.89.14.249

www.creama.org.br faleconosco@creama.org.br
 Tel: (98) 2106-8300 Fax: (98) 2106-8300



Conselho Regional de Engenharia e Agronomia do Estado do Maranhão
 Rua 28 de Julho, nº 214, Centro, São Luis/MA

Tel: + 55 (98) 2106-8300 Fax: + 55 (98) 2106-8300 E-mail: faleconosco@creama.org.br



Impresso em: 14/04/2021, às 09:56.



Poder Notário TUMA, Selo
 Nº 019/2021, 17/03/2021 06:46:29
 CLAUDINOS BORGES LEAL, ADMIR DE SOUSA GOMES, RHC
 Nº 16.11, Land R\$ 16.31 FENCRH
 Nº 019/2021, 17/03/2021 06:46:29
 https://www.tuma.us.br
 Escritório: Av. Coronel João de Deus, 100 - São Luís - MA



Certidão nº 842762/2021
 14/04/2021, 09:56
 Chave de Impressão: 85b0C
 O documento neste ato registrado foi emitido em 19/03/2021 e contém 7 folhas

Handwritten signatures and initials: "nou", "A", "R", "Acular"



**ESTADO DO MARANHÃO
PREFEITURA MUNICIPAL DE
SÃO FRANCISCO DO BREJÃO**



ATESTADO DE CAPACIDADE TÉCNICA

Atestamos para os devidos fins e a quem interessar possa, que nos foram prestados com bom desempenho e nada tendo que desabone a conduta do prestador, os serviços descritos abaixo e com as seguintes características:

DADOS DA OBRA/SERVIÇO	
• Contrato/Convênio	007/2020
Local de realização: Avenida Getúlio Vargas, nº 11, Centro, São Francisco do Brejão – MA CEP.: 65.929-000	
Período de realização: Início 20/07/2020 Conclusão: 20/08/2020	
Número da ART: Nº MA20200351420	
DADOS DO CONTRATANTE	
Nome ou Razão Social	Prefeitura Municipal de São Francisco do Brejão – MA
CPF ou CNPJ	01.616.680/0001-35
DADOS DO PROPRIETÁRIO	
Nome ou Razão Social	Prefeitura Municipal de São Francisco do Brejão – MA
CPF ou CNPJ	01.616.680/0001-35
DADOS DA PESSOA JURÍDICA CONTRATADA	
Nome ou Razão Social	R. P. SOARES CONSTRUTORA LTDA
CPF ou CNPJ	01.497.264/0001-65
DADOS DOS RESPONSÁVEIS TÉCNICOS	
Nome Completo	Ramier de Souza Pereira
Título Profissional	Engenheiro Civil
Registro Nacional Profissional (RNP)	150380614-6
Registro no CREA	5315PA
DESCRIÇÃO DOS SERVIÇOS REALIZADOS	
Reforma Da Escola Raimundo De Moraes Barros Na Sede Do Município de São Francisco do Brejão/Ma, Contendo:	
<ul style="list-style-type: none"> • Edifícios De Alvenaria P/ Fins Comerciais 1.151,00 M² • Instalação Elétrica Em B.Tensao P/ Fins Resid./Comerc. 1.151,00 M² • Instalações Hidráulicas 1.151,00 M² • Instalações Sanitárias 1.151,00 M² • Proteção Contra Incêndio E Catastrofes (Nr23) 1.151,00 M² • E demais serviços de acordo com a planilha de serviços contratada em anexo 	
IDENTIFICAÇÃO DO SIGNATÁRIO	
Representante do Contratante: _____ Claudnir de Sousa Gomes Município de São Francisco do Brejão CPF: 528.365.923-20 Ordenadora de Despesas	Engenheiro Fiscal: _____ Engº Civil Alex Sipaubá Costa CREA 110221422-1 ALEX SIPAUBA COSTA:0144 4414380



Tebalá Jennifer da Silva Cruz
Escritor(a) Autorizada Substituta



Identificação: TUMA, Selco
 Data de emissão: 17/03/2021 08:38:14.
 HCC: 115813892QAK8VMKX8997
 Ato: 13.17.2, Parte(s): CLAUDNIR DE SOUSA GOMES, R.
 Firma: Semelhancia, Total R\$ 5.12 Emol R\$ 4,83 FATO: RS 0.13
 F ADEP: RS 0.18 FEIMP: RS 0.18 Concluído em
<https://reio.tjma.jus.br>

Este documento encontra-se registrado no Conselho Regional de Engenharia e Agronomia do Estado do Maranhão, vinculado à Certidão nº 842762/2021, em 19/03/2021 em



Certidão nº 842762/2021
14/04/2021, 09:56
Chave de impressão: 85b0C

O documento neste ato registrado foi emitido em 19/03/2021 e contém 7 folhas

São Francisco do Brejão – MA, 16 de Março de 2021

Rua Claudino Borges Leal, 195, Novo Horizonte – São Francisco do Brejão/MA
CEP: 65.292-000 – CNPJ: 01.616.680/0001-35

Conselho Regional de Engenharia e Agronomia do Estado do Maranhão
Rua 28 de Julho, nº 214, Centro, São Luís/MA

Tel: + 55 (98) 2106-8300 Fax: + 55 (98) 2106-8300 E-mail: faleconosco@creama.org.br

CREA-MA
Conselho Regional de Engenharia e Agronomia do Estado do Maranhão

Impresso em: 14/04/2021, às 09:56.





PREFEITURA MUNICIPAL DE
SÃO FRANCISCO DO BREJÃO

FORMA E ADEQUAÇÃO NA ESCOLA MUNICIPAL RAIMUNDO DE MORAES BARROS
DE SÃO FRANCISCO DO BREJÃO - MA

Bancos
SINAPI - 03/2020 - MA 25,0%
ORSE - 01/2020 - SE
SEINFRA - 026 - CE

B.D.I.



Encargos Sociais
Desonerado:
Horista: 85,18%
Mensalista: 48,85%

Planilha Orçamentária Sintética

Item	Código	Banco	Descrição	Und	Quant.	Valor Unit	Valor Unit com BDI	Total	Peso (%)
			SERVIÇOS PRELIMINARES					12.949,29	2,85 %
1	74209/001	SINAPI	PLACA DE OBRA EM CHAPA DE ACO GALVANIZADO	m²	6	290,87	363,58	2.181,48	0,48 %
2	EQ.MÃO DE OBRA	Próprio	ADMINISTRAÇÃO LOCAL DE OBRA	MÊS	3	2.871,42	3.589,27	10.767,81	2,37 %
			DEMOLIÇÕES / RETIRADAS E REVISÕES					55.184,51	12,16 %
1	C1064	SEINFRA	DEMOLIÇÃO DE PISO CERÂMICO	m²	1020,92	10,48	13,10	13.374,05	2,95 %
2	C1071	SEINFRA	DEMOLIÇÃO DE REVESTIMENTO C/AZULEJOS	m²	103,08	37,47	46,83	4.827,23	1,06 %
3	97632	SINAPI	DEMOLIÇÃO DE RODAPÉ CERÂMICO, DE FORMA MANUAL, SEM REAPROVEITAMENTO. AF_12/2017	M	550,87	1,46	1,82	1.002,58	0,22 %
4	88648	SINAPI	RODAPÉ CERÂMICO DE 7CM DE ALTURA COM PLACAS TIPO ESMALTADA EXTRA DE DIMENSÕES 35X35CM. AF_06/2014	M	550,87	5,50	6,87	3.784,47	0,83 %
5	97645	SINAPI	REMOÇÃO DE JANELAS, DE FORMA MANUAL, SEM REAPROVEITAMENTO. AF_12/2017	m²	52,44	14,42	18,02	944,96	0,21 %
6	97644	SINAPI	REMOÇÃO DE PORTAS, DE FORMA MANUAL, SEM REAPROVEITAMENTO. AF_12/2017	m²	54,18	4,93	6,16	333,74	0,07 %
7			REVISÃO DAS INSTALAÇÕES					30.917,48	6,81 %
7.1	262	ORSE	Revisão em cobertura com telha ceramica tipo plan, 1ª qualid, com reposição de 10% do material (Simonassi ou similar)	m²	273,77	45,87	57,33	15.695,23	3,46 %
7.2	628	ORSE	Revisão de ponto de tomada simples com reposição da tomada e da fiação	pt	73	66,95	83,68	6.108,64	1,35 %
7.3	626	ORSE	Revisão de ponto de luz tipo 3, em teto ou parede	pt	42	108,56	135,70	5.699,40	1,26 %
7.4	1682	ORSE	Revisão de ponto de esgoto tipo 3 - Rev. 01	un	15	92,12	115,15	1.727,25	0,38 %
7.5	1205	ORSE	Revisão de ponto de água tipo 3	un	12	112,47	140,58	1.686,96	0,37 %
			SERVIÇOS COMPLEMENTARES					327.677,33	72,22 %
8.1	84191	SINAPI	PISO EM GRANILITE, MARMORITE OU GRANITINA ESPESSURA 8 MM, INCLUSO JUNTAS DE DILATAÇÃO PLASTICAS	m²	981,51	101,43	126,78	124.435,83	27,42 %
8.2	89170	SINAPI	(COMPOSIÇÃO REPRESENTATIVA) DO SERVIÇO DE REVESTIMENTO CERÂMICO PARA PAREDES INTERNAS, MEIA PAREDE, OU PAREDE INTEIRA, PLACAS GRÊS OU SEMI-GRÊS DE 20X20 CM, PARA EDIFICAÇÃO HABITACIONAL UNIFAMILIAR (CASA) E EDIFICAÇÃO PÚBLICA PADRÃO. AF_11/2014	m²	118,86	49,01	61,26	7.281,36	1,60 %
8.3	89173	SINAPI	(COMPOSIÇÃO REPRESENTATIVA) DO SERVIÇO DE EMBOÇO/MASSA ÚNICA, APLICADO MANUALMENTE, TRAÇO 1:2:8, EM BETONEIRA DE 400L, PAREDES INTERNAS, COM EXECUÇÃO DE TALISCAS, PARA EDIFICAÇÃO HABITACIONAL UNIFAMILIAR (CASA) E EDIFICAÇÃO PÚBLICA PADRÃO. AF_11/2014	m²	110,00	20,89	26,11	3.103,43	0,68 %
8.4	89171	SINAPI	(COMPOSIÇÃO REPRESENTATIVA) DO SERVIÇO DE REVESTIMENTO CERÂMICO PARA PISO COM PLACAS TIPO GRÊS DE DIMENSÕES 35X35 CM, PARA EDIFICAÇÃO HABITACIONAL UNIFAMILIAR (CASA) E EDIFICAÇÃO PÚBLICA PADRÃO. AF_11/2014	m²	36,41	39,33	49,16	1.789,91	0,39 %
5	96486	SINAPI	FORRO DE PVC, LISO, PARA AMBIENTES COMERCIAIS, INCLUSIVE ESTRUTURA DE FIXAÇÃO. AF_05/2017_P	m²	1020,92	54,46	68,07	69.494,02	15,32 %

Este documento encontra-se registrado no Conselho Regional de Engenharia e Agronomia do Estado do Maranhão, vinculado à Certidão nº 842762/2021, em 19/03/2021 em



B

Certidão nº 842762/2021
14/04/2021, 09:56
Chave de impressão: 85b0C

O documento neste ato registrado foi emitido em 19/03/2021 e contém 7 folhas

RUA CLAUDINO BORGES LEAL, Nº195 - NOVO HORIZONTE - SÃO FRANCISCO DO BREJÃO - MA

Conselho Regional de Engenharia e Agronomia do Estado do Maranhão
Rua 28 de Julho, nº 214, Centro, São Luis/MA

Tel: + 55 (98) 2106-8300 Fax: + 55 (98) 2106-8300 E-mail: faleconosco@creama.org.br



Impresso em: 14/04/2021, às 09:56.





PREFEITURA MUNICIPAL DE
SÃO FRANCISCO DO BREJÃO

FORMA E ADEQUAÇÃO NA ESCOLA MUNICIPAL RAIMUNDO DE MORAES BARROS
DE - SÃO FRANCISCO DO BREJÃO - MA

Bancos
SINAPI - 03/2020 - MA 25,0%
ORSE - 01/2020 - SE
SEINFRA - 026 - CE

B.D.I.



Encargos Sociais
Desonerado:
Horista: 85,18%
Mensalista: 48,85%

Planilha Orçamentária Sintética

Item	Código	Banco	Descrição	Und	Quant.	Valor Unit	Valor Unit com BDI	Total	Peso (%)
6	94581	SINAPI	JANELA DE ALUMÍNIO MAXIM-AR, FIXAÇÃO COM ARGAMASSA, COM VIDROS, PADRONIZADA. AF_07/2016	m²	14,4	312,08	390,10	5.617,44	1,24 %
7	94585	SINAPI	JANELA DE ALUMÍNIO DE CORRER, 4 FOLHAS, FIXAÇÃO COM ARGAMASSA, COM VIDROS, PADRONIZADA. AF_07/2016	m²	51	212,41	265,51	13.541,01	2,98 %
8	90843	SINAPI	KIT DE PORTA DE MADEIRA PARA PINTURA, SEMI-OCA (LEVE OU MÉDIA), PADRÃO MÉDIO, 80X210CM, ESPESSURA DE 3,5CM, ITENS INCLUSOS: DOBRADIÇAS, MONTAGEM E INSTALAÇÃO DO PATENTE. ESPECIFICAÇÃO COM EXCLUSÃO DO FURTO	UN	24	793,31	991,63	23.799,12	5,25 %
9	90841	SINAPI	KIT DE PORTA DE MADEIRA PARA PINTURA, SEMI-OCA (LEVE OU MÉDIA), PADRÃO MÉDIO, 60X210CM, ESPESSURA DE 3,5CM, ITENS INCLUSOS: DOBRADIÇAS, MONTAGEM E INSTALAÇÃO DO PATENTE. ESPECIFICAÇÃO COM EXCLUSÃO DO FURTO	UN	11	749,37	936,71	10.303,81	2,27 %
10	2266	ORSE	Soleira em granito cinza andorinha, l = 15 cm, e = 2 cm	m	25,8	62,41	78,01	2.012,65	0,44 %
11	86875	SINAPI	TANQUE DE MÁRMORE SINTÉTICO COM COLUNA, 221 OU EQUIVALENTE FORNECIMENTO F	UN	1	323,39	404,23	404,23	0,09 %
12	86941	SINAPI	LAVATÓRIO LOUÇA BRANCA COM COLUNA, 45 X 55CM OU EQUIVALENTE, PADRÃO MÉDIO, INCLUSO SIFÃO TIPO GARRAFA, VÁLVULA E ENGATE FLEXÍVEL DE 40CM EM METAL CROMADO, COM TORNEIRA CROMADA DE META. PADRÃO MÉDIO	UN	7	470,17	587,71	4.113,97	0,91 %
13	72739	SINAPI	VASO SANITARIO INFANTIL SIFONADO, PARA VALVULA DE DESCARGA, EM LOUCA BRANCA, COM ACESSORIOS, INCLUSIVE ASSENTO PLASTICO, BOLSA DE BORRACHA PARA LIGACAO, TUBO PVC LIGACAO - FORNECIMENTO E INSTALACAO	UN	7	404,05	505,06	3.535,42	0,78 %
14	88497	SINAPI	APLICAÇÃO E LIXAMENTO DE MASSA LÁTEX EM PAREDES, DUAS DEMÃOS. AF_06/2014	m²	1956,85	8,62	10,77	21.075,27	4,64 %
15	88489	SINAPI	APLICAÇÃO MANUAL DE PINTURA COM TINTA LÁTEX ACRÍLICA EM PAREDES, DUAS DEMÃOS. AF_06/2014	m²	1965,85	10,72	13,40	26.342,39	5,81 %
16	73924/002	SINAPI	PINTURA ESMALTE ACETINADO, DUAS DEMAOS, SOBRE SUPERFICIE METALICA	m²	7,5	19,43	24,28	182,10	0,04 %
17	C4068	SEINFRA	BANCADA DE GRANITO CINZA E=2cm	m²	1,05	237,07	296,33	311,14	0,07 %
18	74238/002	SINAPI	PORTAO EM TELA ARAME GALVANIZADO N.12 MALHA 2" E MOLDURA EM TUBOS DE ACO COM DUAS FOLHAS DE ABRIR, INCLUSO FERRAGENS	m²	7,5	600,83	751,03	5.632,72	1,24 %
19	CPU63	Próprio	PINTURA DO NOME DA ESCOLA	m²	9,6	50,75	63,43	608,92	0,13 %
20	PINT.LOGOTIPO	Próprio	PINTURA DE LOGOTIPO CONFORME PROJETO	m²	4	47,52	59,40	237,60	0,05 %
21	88485	SINAPI	APLICAÇÃO DE FUNDO SELADOR ACRÍLICO EM PAREDES, UMA DEMÃO. AF_06/2014	m²	1956,85	1,58	1,97	3.854,99	0,85 %
			PINTURA/ MURO					13.913,79	3,07 %
1	88489	SINAPI	APLICAÇÃO MANUAL DE PINTURA COM TINTA LÁTEX ACRÍLICA EM PAREDES, DUAS DEMÃOS. AF_06/2014	m²	975,17	10,72	13,40	13.067,27	2,88 %
2	CPU63	Próprio	PINTURA DO NOME DA ESCOLA	m²	9,6	50,75	63,43	608,92	0,13 %
3	PINT.LOGOTIPO	Próprio	PINTURA DE LOGOTIPO CONFORME PROJETO	m²	4	47,52	59,40	237,60	0,05 %
			SPDA					31.991,59	7,05 %

Este documento encontra-se registrado no Conselho Regional de Engenharia e Agronomia do Estado do Maranhão, vinculado à Certidão nº 842762/2021, em 19/03/2021



Certidão nº 842762/2021
14/04/2021, 09:56
Chave de Impressão: 85b0C

O documento neste ato registrado foi emitido em 19/03/2021 e contém 7 folhas

RUA CLAUDINO BORGES LEAL, N°195 - NOVO HORIZONTE - SÃO FRANCISCO DO BREJÃO - MA

Conselho Regional de Engenharia e Agronomia do Estado do Maranhão
Rua 28 de Julho, nº 214, Centro, São Luís/MA

Tel: + 55 (98) 2106-8300 Fax: + 55 (98) 2106-8300 E-mail: faleconosco@creama.org.br



Impresso em: 14/04/2021, às 09:56.



Handwritten signatures and initials in blue ink.



FORMA E ADEQUAÇÃO NA ESCOLA MUNICIPAL RAIMUNDO DE MORAES BARROS DE - SÃO FRANCISCO DO BREJÃO - MA

Bancos
 SINAPI - 03/2020 - MA 25,0%
 ORSE - 01/2020 - SE
 SEINFRA - 026 - CE

Encargos Sociais
 Desonerado:
 Horista: 85,18%
 Mensalista: 48,85%

Planilha Orçamentária Sintética

Item	Código	Banco	Descrição	Und	Quant.	Valor Unit	Valor Unit com BDI	Total	Peso (%)
1	91872	SINAPI	ELETRODUTO RÍGIDO ROSCÁVEL, PVC, DN 32 MM (1"), PARA CIRCUITOS TERMINAIS, INSTALADO EM PAREDE - FORNECIMENTO E INSTALAÇÃO. AF_12/2015	M	37,5	9,02	11,27	422,62	0,09 %
2	72253	SINAPI	CABO DE COBRE NU 35MM2 - FORNECIMENTO E INSTALACAO	M	342,67	21,13	26,41	9.049,91	1,99 %
3	72254	SINAPI	CABO DE COBRE NU 50MM2 - FORNECIMENTO E INSTALACAO	M	227,4	29,87	37,33	8.488,84	1,87 %
4	CPU010	Próprio	CAIXA DE EQUALIZAÇÃO DE TERRA EMBUTIR COM 9 TERMINAIS	UN	1	255,94	319,92	319,92	0,07 %
5	C0325	SEINFRA	ATERRAMENTO COMPLETO C/ HASTE COPPERWELD 3/4" X 3.0M	UN	16	214,83	268,53	4.296,48	0,95 %
6	10693	ORSE	Suporte guia reforçado 90º em chapa galvanizada c/ 2 roldanas ref:TEL-290 - SPDA	un	129	38,61	48,26	6.225,54	1,37 %
7	C3909	SEINFRA	SOLDA EXOTÉRMICA	UN	52	36,81	46,01	2.392,52	0,53 %
8	8316	ORSE	Terminal aéreo 3/8" x 250mm em aço galv, com fixação horizontal, ref: TEL 044 ou similar - fornecimento	un	18	5,36	6,70	120,60	0,03 %
9	98111	SINAPI	CAIXA DE INSPEÇÃO PARA ATERRAMENTO, CIRCULAR, EM POLIETILENO, DIÂMETRO INTERNO = 0,3 M. AF_05/2018	UN	16	16,81	21,01	336,16	0,07 %
10	12140	ORSE	Abraçadeira metálica tipo "D" de 1"	un	75	3,62	4,52	339,00	0,07 %
6			COMBATE A INCÊNDIO					7.838,80	1,73 %
6.1	83635	SINAPI	EXTINTOR INCENDIO TP PO QUIMICO 6KG - FORNECIMENTO E INSTALACAO	UN	1	228,31	285,38	285,38	0,06 %
6.2	72554	SINAPI	EXTINTOR DE CO2 6KG - FORNECIMENTO E INSTALACAO	UN	1	653,29	816,61	816,61	0,18 %
6.3	10300	ORSE	Luminária de emergência com 48 Leds c/ bloco automático	un	23	183,23	229,03	5.267,69	1,16 %
6.4	C4649	SEINFRA	SINALIZAÇÃO PARA EXTINTOR	UN	2	38,71	48,38	96,76	0,02 %
6.5	10363	ORSE	Placa de sinalização em acrílico, dimensões 0.12 x 0.12 m, e=2mm	un	24	20,94	26,17	628,08	0,14 %
6.6	91992	SINAPI	TOMADA ALTA DE EMBUTIR (1 MÓDULO), 2P+T 10 A, INCLUINDO SUPORTE E PLACA - FORNECIMENTO E INSTALAÇÃO. AF_12/2015	UN	23	25,89	32,36	744,28	0,16 %
7			LIMPEZA DA OBRA					4.184,78	0,92 %
7.1	9537	SINAPI	LIMPEZA FINAL DA OBRA	m²	1020,92	1,76	2,20	2.246,02	0,50 %
7.2	10360	ORSE	Placa de inauguração em alumínio fundido em braille com 0.50 x 0.70 m	un	1	1.551,01	1.938,76	1.938,76	0,43 %

ALEX SIPAUBA Assinado de forma digital Total sem BDI R\$ 363.029,63
COSTA:014444 por ALEX SIPAUBA Total do BDI R\$ 90.710,46
14380 COSTA:01444414380 Total Geral R\$ 453.740,09
 Dados: 2020.12.30
 10:38:43 -03'00'

ALEX SIPAUBA COSTA
 ENGENHEIRO CIVIL
 CREA: 110221422-1

RUA CLAUDINO BORGES LEAL, N°195 - NOVO HORIZONTE - SÃO FRANCISCO DO BREJÃO - MA

Este documento encontra-se registrado no Conselho Regional de Engenharia e Agronomia do Estado do Maranhão, vinculado à Certidão nº 842762/2021, em 19/03/2021
 em
 emitida



Certidão nº 842762/2021
 14/04/2021, 09:56
 Chave de Impressão: 85b0C

O documento neste ato registrado foi emitido em 19/03/2021 e contém 7 folhas



**ESTADO DO MARANHÃO
PREFEITURA MUN. DE SÃO FRANCISCO DO BREJÃO**

Comissão Permanente de Licitações

TOMADA DE PREÇOS Nº 006/2021 –CPL

ANEXO V

DECLARAÇÃO



A empresa **A P L SOARES CONSTRUTORA LTDA**, inscrita no CNPJ nº 01.497.264/0001-65, sediada a Avenida Dorgival Pinheiro de Sousa, nº 917, 1º andar, Sala B – Centro, Imperatriz – MA, por intermédio de seu representante legal Srt. **ANNA PAULA LIMA SOARES** portadora do CPF nº 058.512.773-51 e RG nº 016693322001-6 SESP/MA, **DECLARA**, para fins do disposto no inciso V do art. 27 da Lei nº 8.666, acrescido pela Lei n.º 9.854/99, que não emprega menor de 18 (dezoito) anos em trabalho noturno, perigoso ou insalubre e não emprega menor de 16 (dezesseis) anos.

Ressalva: emprega menor, a partir de 14 (quatorze) anos, na condição de aprendiz. ()

Imperatriz-MA 25 de maio de 2021

P/P

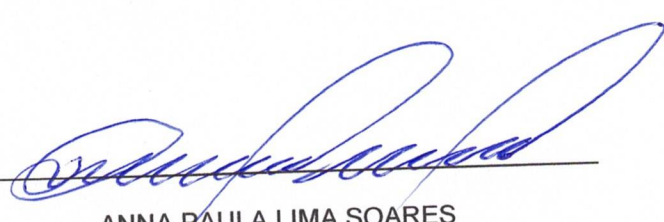
ANNA PAULA LIMA SOARES
RG Nº 016693322001-6 SESP/MA
CPF: 058.512.773-51
PROPRIETÁRIA

A. P. L. SOARES CONSTRUTORA LTDA

CNPJ: 01497264/0001-65

NIRE: 21200758818

Endereço: AV DORGIVAL PINHEIRO DE SOUSA, 917 ANDAR 1 SALA B CENTRO, IMPERATRIZ - MA, CEP: 65903-270

Balanco Patrimonial encerrado em 31/12/2020

Folha: 1

Descrição	Classificação	Exercício Atual
ATIVO		
ATIVO CIRCULANTE		
DISPONIVEL		
CAIXA		
Caixa Geral	1.1.1.1.0001	19.854,20D
=CAIXA		*****19.854,20D
BANCOS CONTA MOVIMENTO		
Banco Conta Movimento	1.1.1.2.0001	56.985,33D
=BANCOS CONTA MOVIMENTO		*****56.985,33D
=DISPONIVEL		*****76.839,53D
CONTAS A RECEBER		
CLIENTES		
Títulos a Receber	1.1.3.1.0001	1.105.182,38D
=CLIENTES		**1.105.182,38D
=CONTAS A RECEBER		**1.105.182,38D
ESTOQUES		
ALMOXARIFADO		
Materiais de Consumo	1.1.4.3.0001	801.422,30D
=ALMOXARIFADO		****801.422,30D
=ESTOQUES		****801.422,30D
=Total - ATIVO CIRCULANTE		**1.983.444,21D
ATIVO NÃO CIRCULANTE		
ATIVO REALIZAVEL A LONGO PRAZO		
CLIENTES		
Títulos a Receber	1.4.1.1.0001	812.652,33D
=CLIENTES		****812.652,33D
=ATIVO REALIZAVEL A LONGO PRAZO		****812.652,33D
IMOBILIZADO		



ANNA PAULA LIMA SOARES
Administrador
CPF: 05851277351

JOSE DE JESUS MARQUES
Téc. Contabilidade
CPF: 215.432.323-53 CRC: 5635

[Handwritten signature]

[Handwritten initials]

[Handwritten mark]

[Handwritten mark]

[Handwritten mark]

A. P. L. SOARES CONSTRUTORA LTDA

CNPJ: 01497264/0001-65

NIRE: 21200758818

Endereço: AV DORGIVAL PINHEIRO DE SOUSA, 917 ANDAR 1 SALA B CENTRO, IMPERATRIZ - MA, CEP: 65903-270

Balanço Patrimonial encerrado em 31/12/2020

Folha: 2

Descrição	Classificação	Exercício Atual
BENS EM USO		
Instalações	1.4.4.1.0001	68.411,05D
Edificações	1.4.4.1.0002	84.114,01D
Terrenos	1.4.4.1.0003	50.000,00D
Veículos	1.4.4.1.0004	104.869,66D
Maquinas e Equipamentos	1.4.4.1.0005	130.418,52D
Moveis e Utensílios	1.4.4.1.0006	63.985,06D
Equipamentos de Informática	1.4.4.1.0007	18.695,20D
=BENS EM USO		****520.493,50D
DEPRECIACÕES A AMORTIZAÇÕES		
Depreciações Acumuladas	1.4.4.3.0001	250.965,30C
=DEPRECIACÕES A AMORTIZAÇÕES		****250.965,30C
=IMOBILIZADO		****269.528,20D
=Total - ATIVO NÃO CIRCULANTE		**1.082.180,53D
=Total - ATIVO		**3.065.624,74D
***** (XXXXX) *****		



ANNA PAULA LIMA SOARES
Administrador
CPF: 05851277351

JOSE DE JESUS MARQUES
Téc. Contabilidade
CPF: 215.432.323-53 CRC: 5635

[Handwritten signature]

[Handwritten signature]

[Handwritten signature]

[Handwritten mark]

[Handwritten signature]

[Handwritten signature]

A. P. L. SOARES CONSTRUTORA LTDA

CNPJ: 01497264/0001-65

NIRE: 21200758818

Endereço: AV DORGIVAL PINHEIRO DE SOUSA, 917 ANDAR I SALA B CENTRO, IMPERATRIZ - MA, CEP: 65903-270

Balanco Patrimonial encerrado em 31/12/2020

Folha: 3

Descrição	Classificação	Exercício Atual
PASSIVO		
PASSIVO CIRCULANTE		
EXIGÍVEL A LOGO PRAZO		
FORNECEDORES		
Fornecedores Diversos	2.1.1.1.0001	450.330,20C
=FORNECEDORES		****450.330,20C
=EXIGÍVEL A LOGO PRAZO		****450.330,20C
OBRIGAÇÕES FISCAIS E TRABALHISTAS		
OBRIGAÇÕES FISCAIS		
Simplex Nacional a Recolher	2.1.2.1.0001	51.232,20C
=OBRIGAÇÕES FISCAIS		*****51.232,20C
OBRIGAÇÕES TRABALHISTAS		
Salarios, Férias, 13º Sal, c Rescissões a Pagar	2.1.2.2.0001	22.547,35C
INSS a Recolher	2.1.2.2.0002	7.721,04C
FGTS a Recolher	2.1.2.2.0003	7.749,87C
=OBRIGAÇÕES TRABALHISTAS		*****38.018,26C
=OBRIGAÇÕES FISCAIS E TRABALHISTAS		*****89.250,46C
FINANCIAMENTOS		
ENTIDADES FINANCEIRAS		
Outros Creditos Bancarios	2.1.6.1.0004	44.585,20C
=ENTIDADES FINANCEIRAS		*****44.585,20C
=FINANCIAMENTOS		*****44.585,20C
=T o t a l - PASSIVO CIRCULANTE		*****584.165,86C
PATRIMONIO LIQUIDO		
PATRIMONIO LIQUIDO		
CAPITAL INTEGRALIZADO		
Capital Social	2.3.4.1.0001	120.000,00C
=CAPITAL INTEGRALIZADO		*****120.000,00C



ANNA PAULA LIMA SOARES
Administrador
CPF: 05851277351

JOSE DE JESUS MARQUES
Téc. Contabilidade
CPF:215.432.323-53 CRC: 5635

B

J

Sanb

lau

↓

(Signature)

(Signature)

(Signature)

Descrição	Classificação	Exercício Atual
RESERVAS DE LUCRO		
Lucros / Prejuizos Acumulados	2.3.4.6.0001	2.062.914,68C
Lucro do Exercícios	2.3.4.6.0002	298.544,20C
=RESERVAS DE LUCRO		**2.361.458,88C
=PATRIMONIO LIQUIDO		**2.481.458,88C
=Total - PATRIMONIO LIQUIDO		**2.481.458,88C
=Total - PASSIVO		**3.065.624,74C



***** (XXXXX) *****

ANNA PAULA LIMA SOARES
Administrador
CPF: 05851277351

JOSE DE JESUS MARQUES
Téc. Contabilidade
CPF: 215.432.323-53 CRC: 5635

B

[Handwritten signature]

[Handwritten signature]

[Handwritten mark]

[Handwritten signature]

[Handwritten signature]

A. P. L. SOARES CONSTRUTORA LTDA

CNPJ : 01497264/0001-65 NIRE: 21200758818

Endereço: AV DORGIVAL PINHEIRO DE SOUSA, 917 ANDAR 1 SALA B CENTRO, IMPERATRIZ - MA, CEP: 65903-270

Balanco Patrimonial em 31/12/2020



IMPORTA O PRESENTE BALANÇO PATRIMONIAL SOMANDO NO ATIVO E NO PASSIVO 3.065.624,74 (TRÊS MILHÕES, SESENTA E CINCO MIL, SEISCENTOS E VINTE E QUATRO REAIS E SETENTA E QUATRO CENTAVOS) DE ACORDO COM A DOCUMENTAÇÃO QUE NOS FOI APRESENTADA.

Imperatriz, 31 de dezembro de 2020

ANNA PAULA LIMA SOARES

Administrador

CPF: 05851277351

JOSE DE JESUS MARQUES

Téc. Contabilidade

CPF: 215.432.323-53 CRC: 5635

B

J

Fundo

de

A

A

B

A. P. L. SOARES CONSTRUTORA LTDA
 CNPJ: 01497264/0001-65 NIRE: 21200758818
 Endereço: AV DORGIVAL PINHEIRO DE SOUSA, 917 ANDAR I SALA B CENTRO, IMPERATRIZ - MA, CEP: 65903-270

Balanco de Resultado Econômico de 01/01/2020 até 31/12/2020

Folha: 6

Descrição	Classificação	Exercício Atual
DEMONSTRAÇÃO DE RESULTADO		
RESULTADO OPERACIONAL		
RECEITA OPERACIONAL BRUTA		
RECEITA DE SERVIÇOS		
Receita de Serviços	3.1.1.2.0001	2.984.231,20C
=RECEITA DE SERVIÇOS		**2.984.231,20C
=RECEITA OPERACIONAL BRUTA		**2.984.231,20C
DEDUÇÕES DAS VENDAS / SERVICOS		
OUTRAS DEDUÇÕES		
Devoluções	3.1.2.2.0002	7.954,76D
=OUTRAS DEDUÇÕES		*****7.954,76D
=DEDUÇÕES DAS VENDAS / SERVICOS		*****7.954,76D
=Total - RESULTADO OPERACIONAL		**2.976.276,44C
=Total - DEMONSTRAÇÃO DE RESULTADO		**2.976.276,44C
CUSTOS E DESPESAS		
CUSTOS		
CUSTO OPERACIONAL		
CUSTO DAS VENDAS / SERVICOS		
Custo dos Serviços Prestados	4.1.1.1.0006	1.570.365,57D
=CUSTO DAS VENDAS / SERVICOS		**1.570.365,57D
=CUSTO OPERACIONAL		**1.570.365,57D
=Total - CUSTOS		**1.570.365,57D
DESPESAS		
DESPESAS OPERACIONAIS		



A

B

ANNA PAULA LIMA SOARES
 Administrador
 CPF: 05851277351

JOSE DE JESUS MARQUES
 Téc. Contabilidade
 CPF: 215.432.323-53 CRC: 5635

[Handwritten signature]

[Handwritten signature]

[Handwritten mark]

[Handwritten signature]

A. P. L. SOARES CONSTRUTORA LTDA
 CNPJ: 01497264/0001-65 NIRE: 21200758818
 Endereço: AV DORGIVAL PINHEIRO DE SOUSA, 917 ANDAR 1 SALA B CENTRO, IMPERATRIZ - MA, CEP: 65903-270
 Balanço de Resultado Econômico de 01/01/2020 até 31/12/2020 Folha: 7

Descrição	Classificação	Exercício Atual
DESPESAS COM PESSOAL		
Salarios e Ordenados	4.3.1.1.0001	202.322,55D
Férias	4.3.1.1.0002	22.253,20D
13º Salario	4.3.1.1.0003	116.541,20D
INSS Empregador	4.3.1.1.0004	1.378,74D
FGTS	4.3.1.1.0005	36.905,38D
Pro - Labore	4.3.1.1.0008	12.534,00D
Rescisão	4.3.1.1.0013	120.200,20D
=DESPESAS COM PESSOAL		****\$12.135,27D
=DESPESAS OPERACIONAIS		****\$12.135,27D
DESPESAS GERAIS		
DESPESAS OPERACIONAIS		
Despesas com Veiculos	4.3.2.1.0001	60.211,20D
Manutenção de Maquinas e Equipamentos	4.3.2.1.0002	32.114,77D
Materiais de Expediente	4.3.2.1.0004	9.665,80D
Energia Eletrica	4.3.2.1.0007	28.447,41D
Água e Esgoto	4.3.2.1.0008	9.445,20D
E.P.I	4.3.2.1.0016	5.501,01D
Telefones, Fax e Internet	4.3.2.1.0021	8.547,50D
=DESPESAS OPERACIONAIS		****\$53.932,89D
DESPESAS FINANCEIRAS		
Despesas Financeiras	4.3.2.3.0001	3.250,14D
=DESPESAS FINANCEIRAS		*****\$3.250,14D
=DESPESAS GERAIS		****\$57.183,03D
TRIBUTOS FEDERAIS		
TRIBUTOS S/ LUCROS		
Simplex Nacional	4.3.7.1.0001	438.048,37D



ANNA PAULA LIMA SOARES
 Administrador
 CPF: 05851277351

JOSE DE JESUS MARQUES
 Téc. Contabilidade
 CPF: 215.432.323-53 CRC: 5635

[Handwritten signature]

[Handwritten signature]

[Handwritten signature]

[Handwritten signature]

[Handwritten signature]

[Handwritten mark]

[Handwritten mark]

A. P. L. SOARES CONSTRUTORA LTDA
CNPJ: 01497264/0001-65 NIRE: 21200758818
Endereço: AV DORGIVAL PINHEIRO DE SOUSA, 917 ANDAR 1 SALA B CENTRO, IMPERATRIZ - MA, CEP: 65903-270

Folha: 8

Balanco de Resultado Econômico de 01/01/2020 até 31/12/2020

Descrição	Classificação	Exercício Atual
=TRIBUTOS S/ LUCROS		****438.048,37D
=TRIBUTOS FEDERAIS		****438.048,37D
=Total - DESPESAS		**1.107.366,67D
=Total - CUSTOS E DESPESAS		**2.677.732,24D



RESULTADO DO EXERCÍCIO

RECEITAS-----> 2.976.276,44C
 DESPESAS+ CUSTO-----> 2.677.732,24D
 LUCRO LÍQUIDO DO EXERCÍCIO: *****298.544,20

***** (XXXXX) *****

ANNA PAULA LIMA SOARES
Administrador
CPF: 05851277351

JOSE DE JESUS MARQUES
Téc. Contabilidade
CPF: 215.432.323-53 CRC: 5635

[Handwritten signature]

[Handwritten initials]

[Handwritten signature]

[Handwritten signature]

[Handwritten signature]

[Handwritten mark]

[Handwritten mark]

[Handwritten mark]

A. P. L. SOARES CONSTRUTORA LTDA

CNPJ: 01497264/0001-65 Nire:21200758818

Endereço: AV DORGIVAL PINHEIRO DE SOUSA, 917 ANDAR 1 SALA B CENTRO, IMPERATRIZ - MA, CEP: 65903-270

Demonstração do Resultado do Exercício em 31/12/2020

Folha: 9



IMPORTA A PRESENTE DEMONSTRAÇÃO DE RESULTADO COM LUCRO DE 298.544,20 (DUZENTOS E NOVENTA E OITO MIL, QUINHENTOS E QUARENTA E QUATRO Reais E VINTE CENTAVOS) DE ACORDO COM A DOCUMENTAÇÃO QUE NOS FOI APRESENTADA.

IMPERATRIZ, 31 DE DEZEMBRO DE 2020

ANNA PAULA LIMA SOARES

Administrador

CPF: 05851277351

JOSE DE JESUS MARQUES

Téc. Contabilidade

CPF: 215.432.323-53 CRC: 5635

B

Pouco

du

A

A large, stylized blue signature or stamp, possibly a signature, located at the bottom left of the page.

A handwritten signature or stamp in blue ink, located at the bottom right of the page.

A. P. L. SOARES CONSTRUTORA LTDA
 CNPJ: 01497264/0001-65 NIRE: 21200758818
 Endereço: AV DORGIIVAL PINHEIRO DE SOUSA, 917 ANDAR 1 SALA B CENTRO, IMPERATRIZ - MA, CEP: 65903-270



Análise Econômica e Financeira de 01/01/2020 até 31/12/2020

Folha: 10

Solvência Geral

Ativo	3.065.624,74	
<hr/>		
Passivo Circulante + Passivo não Circulante (Obrigações a LP)	584.165,86	= 5,25

Quanto maior, melhor. O investimento total equivale a 525 % do capital de terceiros.

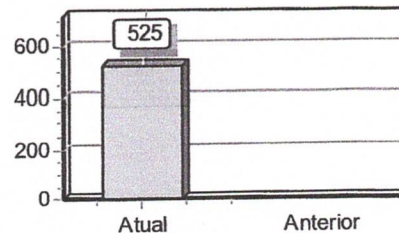

Liquidez Geral

Ativo Circulante + Ativo Realizável a LP	1.983.444,21	
<hr/>		
Passivo Circulante + Passivo Não-Circulante (Obrigações a LP)	584.165,86	= 3,40

Quanto maior, melhor. A empresa possui R\$3,40 de ativo Circulante e ativo realizável a longo prazo para cada R\$1,00 de dívida total.

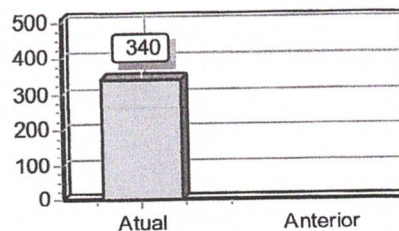

Liquidez Corrente

Ativo Circulante	1.983.444,21	
<hr/>		
Passivo Circulante	584.165,86	= 3,40

Quanto maior, melhor. A empresa possui R\$3,40 de ativo circulante para cada R\$1,00 de dívida de curto prazo.

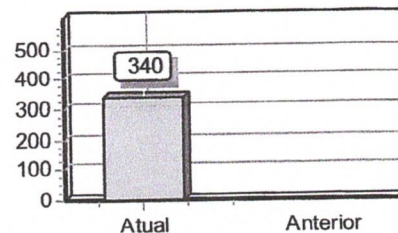

Sob as penas da lci, declaramos que as informações aqui contidas são verdadeiras e nos responsabilizamos por todas elas de acordo com a documentação que nos foi apresentada.

Imperatriz, 31 de dezembro de 2020.

ANNA PAULA LIMA SOARES
 Administrador
 CPF: 05851277351

JOSE DE JESUS MARQUES
 Téc. Contabilidade
 CPF:215.432.323-53 CRC: 5635

Handwritten initials 'au'

Handwritten mark

Handwritten signature 'Anna Paula'

Handwritten letter 'B'

Handwritten mark

Handwritten letter 'A'



ASSINATURA ELETRÔNICA

Certificamos que o ato da empresa A. P. L. SOARES CONSTRUTORA LTDA consta assinado digitalmente por:

IDENTIFICAÇÃO DO(S) ASSINANTE(S)	
CPF	Nome
05851277351	ANNA PAULA LIMA SOARES
21543232353	JOSE DE JESUS MARQUES

JUCEMA

CERTIFICO O REGISTRO EM 25/03/2021 16:36 SOB Nº 20210435119.
PROTOCOLO: 210435119 DE 24/03/2021.
CÓDIGO DE VERIFICAÇÃO: 12102053829. CNPJ DA SEDE: 01497264000165.
NIRE: 21200758818. COM EFEITOS DO REGISTRO EM: 25/03/2021.
A. P. L. SOARES CONSTRUTORA LTDA

LÍLIAN THERESA RODRIGUES MENDONÇA
SECRETÁRIA-GERAL
www.empresafacil.ma.gov.br

A validade deste documento, se impresso, fica sujeito à comprovação de sua autenticidade nos respectivos portais, informando seus respectivos códigos de verificação.

Termo de Abertura

Nome do Livro: DIÁRIO

Nº de Ordem: 16



O presente termo contém um Livro do tipo DIÁRIO, com páginas numeradas, do nº 01 ao nº 158, e servirá para a escrituração dos lançamentos próprios da empresa A. P. L. SOARES CONSTRUTORA LTDA, município Imperatriz, CNPJ nº 01.497.264/0001-65, Número de Registro (NIRE) 21200758818.

Data do arquivamento dos atos constitutivos: 22/10/1996

Data de encerramento do exercício social: 31/12/2020

Imperatriz, 01/01/2020

ANNA PAULA LIMA SOARES

Administrador, Sócio
CPF 058.512.773-51

JOSE DE JESUS MARQUES

CONTADOR
CRC/MA 5635

A large, stylized blue signature scribble, possibly representing the name of the administrator or accountant.

A small, stylized blue signature scribble.

A small, stylized blue signature scribble.

A small, stylized blue signature scribble.

B

J

Paula

A large, stylized blue signature scribble, possibly representing the name of the administrator or accountant.

Termo de Encerramento



Nome do Livro: DIÁRIO

Nº de Ordem: 16

O presente termo contém um Livro do tipo DIÁRIO, com páginas numeradas, do nº 01 ao nº 158, e serviu para escrituração no período de 01/01/2020 a 31/12/2020, da empresa A. P. L. SOARES CONSTRUTORA LTDA.

Imperatriz, 31/12/2020

ANNA PAULA LIMA SOARES
Administrador, Sócio
CPF 058.512.773-51

JOSE DE JESUS MARQUES
CONTADOR
CRC/MA 5635

A large, stylized blue signature, possibly belonging to Anna Paula Lima Soares.

A small, handwritten blue signature.

Handwritten blue notes and signatures. At the top right, there is a circled 'B'. Below it, a checkmark. Further down, a signature that appears to be 'Spencer' written vertically. At the bottom right, another checkmark.



A

ASSINATURA ELETRÔNICA

Certificamos que o ato da empresa A. P. L. SOARES CONSTRUTORA LTDA consta assinado digitalmente por:

IDENTIFICAÇÃO DO(S) ASSINANTE(S)	
CPF	Nome
05851277351	ANNA PAULA LIMA SOARES
21543232353	JOSE DE JESUS MARQUES

B

J

2021

Paula

CERTIFICO A AUTENTICAÇÃO EM 25/03/2021 12:11:36 SOB Nº
20210435003.
PROTOCOLO: 210435003 DE 24/03/2021. NIRE: 21200758818.
A. P. L. SOARES CONSTRUTORA LTDA

JUCEMA

NATALIA AMORIM MORAIS
RESPONSÁVEL PELA AUTENTICAÇÃO
SÃO LUÍS, 25/03/2021

A



TERMO DE AUTENTICAÇÃO - LIVRO DIGITAL

Declaro exatos os Termos de Abertura e de Encerramento do Livro Digital com características abaixo, conferido e autenticado por NATALIA AMORIM MORAIS, sob a autenticidade nº 12102035685 em 25/03/2021, protocolo 210435003. Para validação de Autenticação dos Termos, deverá ser acessado o Portal de Serviços / verificação de documentos do Empreendedor (<http://www.empresafacil.ma.gov.br>) e informar o código de verificação.

Identificação de Empresa

Nome Empresarial: A. P. L. SOARES CONSTRUTORA LTDA
Número de Registro: 21200758818
CNPJ: 01497264000165
Município: Imperatriz

Identificação de Livro Digital

Tipo de Livro: DIÁRIO
Número de Ordem: 16
Período de Escrituração: 01/01/2020 - 31/12/2020

Assinante(s)	Nome	CRC/OAB
05851277351	ANNA PAULA LIMA SOARES	
21543232353	JOSE DE JESUS MARQUES	MA5635

CERTIFICO A AUTENTICAÇÃO EM 25/03/2021 12:11:41 SOB Nº 20210435003.
PROTOCOLO: 210435003 DE 24/03/2021. CÓDIGO DE VERIFICAÇÃO: 12102035685. NIRE: 21200758818.
A. P. L. SOARES CONSTRUTORA LTDA

JUCEMA

NATALIA AMORIM MORAIS
RESPONSÁVEL PELA AUTENTICAÇÃO
SÃO LUÍS, 25/03/2021



X

CONSELHO REGIONAL DE CONTABILIDADE DO ESTADO DO MARANHÃO CERTIDÃO DE REGULARIDADE PROFISSIONAL

O CONSELHO REGIONAL DE CONTABILIDADE DO ESTADO DO MARANHÃO certifica que o(a) profissional identificado(a) no presente documento encontra-se em situação regular.

IDENTIFICAÇÃO DO REGISTRO

NOME.....	: JOSE DE JESUS MARQUES
REGISTRO.....	: MA-005635/O-2
CATEGORIA.....	: TÉCNICO EM CONTABILIDADE
CPF.....	: 215.432.323-53

A presente CERTIDÃO não quita nem invalida quaisquer débitos ou infrações que posteriormente, venham a ser apurados pelo CRCMA contra o referido registro.

A falsificação deste documento constitui-se em crime previsto no Código Penal Brasileiro, sujeitando o autor à respectiva ação penal.

Emissão: MARANHÃO, 06/04/2021 as 08:23:44.

Válido até: 05/07/2021.

Código de Controle: 7804.7578.0717.2073.

Para verificar a autenticidade deste documento consulte o site do CRCMA.

[Assinatura]

[Assinatura]

[Assinatura]

X

[Assinatura]

[Assinatura]

[Assinatura]

B

J

**ESTADO DO MARANHÃO
PREFEITURA MUN. DE SÃO FRANCISCO DO BREJÃO
Comissão Permanente de Licitações**

TOMADA DE PREÇOS Nº 006/2021 –CPL



ANEXO VI

**DECLARAÇÃO DE INEXISTÊNCIA DE FATO
SUPERVENIENTE IMPEDITIVO DA HABILITAÇÃO**

O signatário da presente, em nome da empresa **A P L SOARES CONSTRUTORA LTDA**, inscrita no CNPJ sob nº 01.497.264/0001-65, com sede na Avenida Dorgival Pinheiro de Sousa, nº 917, 1º andar, Sala B – Centro, Imperatriz – MA, **DECLARA**, sob as penas da Lei, nos termos do parágrafo 2º do art. 32, da Lei nº 8.666/93 que, após o seu cadastramento, nenhum fato ocorreu que inabilite esta empresa a participar da **Tomada de Preços nº 006/2021 – CPL**, e que contra a mesma não existe pedido de falência ou recuperação judicial.

Imperatriz-MA 25 de maio de 2021

P/P

ANNA PAULA LIMA SOARES
RG Nº 016693322001-6 SESP/MA
CPF: 058.512.773-51
PROPRIETÁRIA

A

B

Paula

ou

ESTADO DO MARANHÃO
PREFEITURA MUN. DE SÃO FRANCISCO DO BREJÃO
Comissão Permanente de Licitações



TOMADA DE PREÇOS Nº 006/2021 –CPL

DECLARAÇÃO DE CONCORDÂNCIA

Imperatriz, 25 de maio de 2021

PREZADOS SENHORES,

A **APL SOARES CONSTRUTORA LTDA**, por seu responsável Técnico infra-assinado Engenheiro Civil Sr. **RAMIER**, CREA-MA registro nacional Nº150380614 6, realizou a visita técnica para conhecimento de tudo e se responsabiliza ao que se relaciona o objeto da **TOMADA DE PREÇOS nº 006/2021-CPL** e tomou conhecimento das peculiaridades do local onde se realizará a execução dos serviços objeto dessa licitação, tendo tomado conhecimento de todas as condições e eventuais dificuldades para a boa execução dos serviços, como mão de obra, materiais de construção, equipamentos, localização, condições do terreno e acessos, trânsito, condições geológicas, morfológicas, edafológicas e climatológicas.

Eu, **RAMIER DE SOUZA PEREIRA**, ENGENHEIRO CIVIL, CREA 150 380 614-6, Pertencendo ao quadro funcional da **APL SOARES CONSTRUTORA LTDA**, inscrita no Cadastro Nacional de Pessoas Jurídicas do Ministério da Fazenda - CNPJ sob nº 01.497.264/0001-65 como responsável técnico, conforme registro no Conselho Regional de Engenharia, CREA. **DECLARO**, concordância com os projetos, dificuldades e condições dos trabalhos a realizar citados no objeto deste edital.

Ramier de Souza Pereira
Eng.º Civil
CREA 1503806146

RAMIER DE SOUZA PEREIRA
CREA-PA Nº150380614 6
CPF: 303.612.653-87
ENGENHEIRO CIVIL

P/P

ANNA PAULA LIMA SOARES
RG Nº 016693322001-6 SESP/MA
CPF: 058.512.773-51
PROPRIETÁRIA