



Ministério da Economia  
Secretaria Especial de Desburocratização, Gestão e Governo Digital  
Secretaria de Gestão



Sistema de Cadastramento Unificado de Fornecedores - SICAF

**Certificado de Registro Cadastral - CRC**

(Emissão conforme art. 17 da Instrução Normativa nº 03, de 26 abril de 2018)

CNPJ: 06.325.699/0001-46  
Razão Social: POTENTE MATERIAIS DE CONSTRUÇÕES E SERVIÇOS LTDA

Atividade Econômica Principal:

4120-4/00 - CONSTRUÇÃO DE EDIFÍCIOS

Endereço:

AVENIDA SAO SEBASTIAO, 49 - LETRA A - VILA NOVA - Imperatriz / Maranhão

Observações:

A veracidade das informações poderá ser verificada no endereço [www.comprasgovernamentais.gov.br](http://www.comprasgovernamentais.gov.br).  
Este certificado não substitui os documentos enumerados nos artigos 28 a 31 da Lei nº 8.666, de 1993.

Emitido em: 06/04/2021 16:08



REPÚBLICA FEDERATIVA DO BRASIL  
 MINISTÉRIO DA INFRAESTRUTURA  
 DEPARTAMENTO NACIONAL DE TRÂNSITO  
 CARTEIRA NACIONAL DE HABILITAÇÃO

**M A**

NOME: MATEUS DA SILVA OLIVEIRA

DOC. IDENTIDADE/ORG EMISSOR/UF: 0312207620063 SSP MA

CPF: 027.759.253-40 DATA NASCIMENTO: 16/11/1986

FILIAÇÃO: RAIMUNDO MARTINS DE OLIVEIRA A E SILVA, MARIA FRANCISCA DA SILVA OLIVEIRA

PERMISSÃO: ACC: CAT. HAB: B

Nº REGISTRO: 05078179007 VALIDADE: 21/03/2024 1ª HABILITAÇÃO: 17/11/2010

OBSERVAÇÕES: EAR

ASSINATURA DO PORTADOR: *Mateus da Silva Oliveira*

LOCAL: SÃO LUIS, MA DATA EMISSÃO: 22/03/2019

ASSINADO DIGITALMENTE DEPARTAMENTO ESTADUAL DE TRÂNSITO 51230946508 MA040177637

**MARANHÃO**

**DENATRAN CONTRAN**

VALIDA EM TODO O TERRITÓRIO NACIONAL 1814629695

QR-CODE



Documento assinado com certificado digital em conformidade com a Medida Provisória nº 2200-2/2001. Sua validade poderá ser confirmada por meio da comparação deste arquivo digital com o arquivo de assinatura (.p7s) no endereço: < <http://www.serpro.gov.br/assinador-digital> >.

SERPRO / DENATRAN

*Mateus da Silva Oliveira*

*[Handwritten signature]*

*[Handwritten signature]*

*[Handwritten signature]*

*[Handwritten signature]*

ESTADO DO MARANHÃO  
SECRETARIA DE ESTADO DA SEGURANÇA PÚBLICA  
DELEGACIA GERAL DE POLÍCIA CIVIL  
INSTITUTO DE IDENTIFICAÇÃO

MAI943201985



*Arnaldo Nascimento Pereira*

ASSINATURA DO TITULAR

CARTEIRA DE IDENTIDADE

REGISTRO GERAL 055326042015-1

DATA DE EXPEDIÇÃO 13/02/2015

NOME ARNALDO NASCIMENTO PEREIRA

FILIAÇÃO JOSE ALVES PEREIRA E TEREZINHA DE JESUS NASCIMENTO

NATURALIDADE IMPERATRIZ - MA

DATA DE NASCIMENTO 22/04/1965

DOC ORIGEM SEP.JUD-N.17108 FLS.108 LIV.B58

CPF 258357421-34  
SAO LUIS-MA  
P-5

*Lúcia*  
LUCIA FLORENTINO  
ASSINATURA DO DIRETOR

VIA-01

LEI N° 7.116 DE 29/08/83



*[Handwritten signatures and initials in blue ink]*



## OITAVA ALTERAÇÃO CONTRATUAL DA SOCIEDADE DENOMINADA

### POTENTE MATERIAIS DE CONSTRUÇÕES E SERVIÇOS LTDA - ME



**ARNALDO NASCIMENTO PEREIRA**, brasileiro, separado judicialmente, natural de Imperatriz – MA, empresário, nascido em **22/04/1965**, portador da carteira de identidade nº. **055326042015-1 SESP/MA** e CPF nº. **258.357.421-34**, residente e domiciliado em Imperatriz - MA, RUA SÃO SEBASTIÃO, Nº 49, BAIRRO VILA NOVA, CEP 65912-100;

**LANNA DOS SANTOS DE OLIVEIRA**, brasileira, empresária, solteira, natural da cidade de Sítio Novo – MA, data de nascimento **06/07/1983**, portadora da carteira de identidade nº. **96797798-3 SSP/MA** e CPF nº. **936.270.333-53**, residente e domiciliado em Imperatriz - MA, RUA SÃO SEBASTIÃO, Nº 49, BAIRRO VILA NOVA, CEP 65912-100;

Únicos sócios componentes da empresa **POTENTE MATERIAIS DE CONSTRUÇÕES E SERVIÇOS LTDA - ME**, sociedade limitada, estabelecida em Imperatriz - MA, na Rua São Sebastião, nº 49 - A, Vila Nova, CEP.: 65.912-100, devidamente inscrita no Cadastro Nacional de Pessoas Jurídicas do Ministério da Fazenda (CNPJ-MF) sob nº. **06.325.699/0001-46**, registrada na Junta Comercial do Estado do Maranhão sob o NIRE **21200563065**, por despacho do dia **21/06/2004**; resolvem em comum acordo e na melhor forma de direito, alterar e consolidar o contrato social de conformidade com as condições e cláusulas seguintes:

**Cláusula 1ª** – Admite-se para sociedade: **MATEUS DA SILVA OLIVEIRA**, brasileiro, solteiro, empresário, natural da cidade de Imperatriz – MA, data de nascimento **16/11/1986**, portador da Carteira Nacional de Habilitação (CNH): nº **05078179007**, expedida por **DETRAN/MA** em 17/11/2010 e CPF: nº **027.759.253-40**, residente e domiciliado na cidade de Imperatriz - MA, na RUA SÃO SEBASTIÃO, Nº 49, BAIRRO VILA NOVA, CEP 65912-100;

**Cláusula 2ª** – Retira-se da sociedade: **LANNA DOS SANTOS DE OLIVEIRA** legítima possuidora de 5.000 (cinco mil) cotas no valor de R\$ 1,00 cada uma totalizando R\$ 5.000,00 (cinco mil reais), que cede e transfere pelo seu preço original para o sócio **MATEUS DA SILVA OLIVEIRA**, ora admitido na Clausula 1ª; A sócia vendedora dá ao sócio comprador a sociedade plena, geral e irrevogável quitação das cotas ora cedidas. Com a presente seção fica o capital social inalterado e distribuído da seguinte forma:

Nome dos Sócios	Cotas	Valor Em R\$	%
ARNALDO NASCIMENTO PEREIRA	495000	495.000,00	99,00
MATEUS DA SILVA OLIVEIRA	5000	5.000,00	1,00
TOTAL:	500000	500.000,00	100,00

B



## OITAVA ALTERAÇÃO CONTRATUAL DA SOCIEDADE DENOMINADA

### POTENTE MATERIAIS DE CONSTRUÇÕES E SERVIÇOS LTDA - ME



**Cláusula 3ª** – O objeto social passará a ser : **Construção de edifícios Atividades relacionadas a esgoto, exceto a gestão de redes Coleta de resíduos não-perigosos Construção de rodovias e ferrovias Construção de obras especiais Obras de urbanização-ruas, praças e calçadas Construção de instalações esportivas e recreativas Outras obras de engenharia civil não especificadas anteriormente (serviços de infra-estrutura) Preparação de canteiro e limpeza de terreno Obras de terraplenagens Serviços de preparação do terreno não especificados anteriormente (drenagem de solo para construção, demarcação de locais para construção) Instalação e manutenção elétrica Obra de fundações; Administração de obras Perfuração e construção de poços de água Serviços especializados para construção não especificados anteriormente (serviço de telhados, coberturas e limpeza de fachadas) Comércio varejista de tintas e materiais para pintura Comércio varejista de material elétrico Comercio varejista de ferragens e ferramentas Comércio varejista de materiais hidráulicos Comércio varejista de cal, areia, pedra britada, tijolos e telhas Comércio varejista de materiais de construção não especificados anteriormente (azulejos, caixas de água, box para banheiros, calhas, cimentos e divisórias) Comércio varejista de materiais de construção em geral Atividades de consultoria em gestão empresarial, exceto consultoria técnica específica Serviços de engenharia Serviços de cartografia, topografia e geodesia Locação de automóveis sem condutor Aluguel de maquinas e equipamentos para construção sem operador, exceto andaimes Comércio a varejo de peças e acessórios novos para veículos automotores Comércio a varejo de peças e acessórios usados para veículos automotores Comércio a varejo de pneumáticos e câmaras-de-ar Locação de mão-de-obra temporária Imunização e controle de pragas urbanas.**

À vista da modificação ora ajustada, consolida-se o contrato social, com a seguinte redação:

**Cláusula 1ª** - A sociedade gira sob o nome **POTENTE MATERIAIS DE CONSTRUÇÕES E SERVIÇOS LTDA - ME** e tem sua sede e domicílio na Rua São Sebastião, nº 49 - A, Vila Nova, CEP: 65.912-100, Imperatriz- MA.

**Cláusula 2ª** - O capital social é de R\$ 500.000,00 (quinhentos mil reais), dividido em 500.000 (quinhentos mil) cotas de valor nominal R\$ 1,00 (um real), integralizadas, em moeda corrente do País, pelos sócios:



## OITAVA ALTERAÇÃO CONTRATUAL DA SOCIEDADE DENOMINADA

### POTENTE MATERIAIS DE CONSTRUÇÕES E SERVIÇOS LTDA - ME



Nome dos Sócios	Cotas	Valor Em R\$
ARNALDO NASCIMENTO PEREIRA	495000	495.000,00
MATEUS DA SILVA OLIVEIRA	5000	5.000,00
TOTAL:	500000	500.000,00

**Cláusula 3ª** – O objeto social é: **Construção de edifícios Atividades relacionadas a esgoto, exceto a gestão de redes Coleta de resíduos não-perigosos Construção de rodovias e ferrovias Construção de obras especiais Obras de urbanização-ruas, praças e calçadas Construção de instalações esportivas e recreativas Outras obras de engenharia civil não especificadas anteriormente (serviços de infra-estrutura) Preparação de canteiro e limpeza de terreno Obras de terraplenagens Serviços de preparação do terreno não especificados anteriormente (drenagem de solo para construção, demarcação de locais para construção) Instalação e manutenção elétrica Obra de fundações; Administração de obras Perfuração e construção de poços de água Serviços especializados para construção não especificados anteriormente (serviço de telhados, coberturas e limpeza de fachadas) Comércio varejista de tintas e materiais para pintura Comércio varejista de material elétrico Comercio varejista de ferragens e ferramentas Comércio varejista de materiais hidráulicos Comércio varejista de cal, areia, pedra britada, tijolos e telhas Comércio varejista de materiais de construção não especificados anteriormente (azulejos, caixas de água, box para banheiros, calhas, cimentos e divisórias) Comércio varejista de materiais de construção em geral Atividades de consultoria em gestão empresarial, exceto consultoria técnica especifica Serviços de engenharia Serviços de cartografia, topografia e geodesia Locação de automóveis sem condutor Aluguel de maquinas e equipamentos para construção sem operador, exceto andaimes Comércio a varejo de peças e acessórios novos para veículos automotores Comércio a varejo de peças e acessórios usados para veículos automotores Comércio a varejo de pneumáticos e câmaras-de-ar Locação de mão-de-obra temporária Imunização e controle de pragas urbanas.**

**Cláusula 4ª** – O prazo de duração é indeterminado e teve iniciado suas atividades em: 02/06/2004.



## OITAVA ALTERAÇÃO CONTRATUAL DA SOCIEDADE DENOMINADA

### POTENTE MATERIAIS DE CONSTRUÇÕES E SERVIÇOS LTDA - ME



**Cláusula 5ª** - A sociedade é administrada por ambos os sócios, e a eles caberão a responsabilidade, ou representação ativa e passiva da sociedade, judicial e extrajudicialmente, **em conjunto ou isoladamente**, podendo praticar todos os atos compreendidos no objeto social, sempre no interesse da sociedade, ficando vedado, entretanto, o uso da denominação social em negócios estranhos aos fins sociais.

**Parágrafo único.** Não constituindo o objeto social, a alienação ou a oneração de bens imóveis depende de autorização da maioria.

**Cláusula 6ª** - Ao término de cada exercício, em 31 de dezembro, o administrador prestará contas justificadas de sua administração, procedendo à elaboração do inventário, do balanço patrimonial e do balanço de resultado econômico, cabendo ao empresário, os lucros ou perdas apuradas.

**Cláusula 7ª** - Os Administradores declaram, sob as penas da lei, de que não estão impedidos de exercer a administração da empresa, por lei especial, ou em virtude de condenação criminal, ou por se encontrar sob os efeitos dela, a pena que vede, ainda que temporariamente, o acesso a cargos públicos; ou por crime falimentar, de prevaricação, peita ou suborno, concussão, peculato, ou contra a economia popular, contra o sistema financeiro nacional, contra normas de defesa da concorrência, contra as relações de consumo, fé pública, ou a propriedade.

**Cláusula 8ª** - Os sócios poderão, de comum acordo, fixar uma retirada mensal, a título de pro labore para os sócios administradores, observadas as disposições regulamentares pertinentes.

**Cláusula 9ª** - A sociedade poderá levantar balanços intermediários ou intercalares e distribuir os lucros evidenciados nos mesmos.

**Cláusula 10ª** - Retirando-se, falecendo ou interditado qualquer sócio, a sociedade continuará suas atividades com os herdeiros, sucessores e o incapaz, desde que autorizado legalmente. Não sendo possível ou inexistindo interesse destes ou do(s) sócio(s) remanescente(s) na continuidade da sociedade, esta será liquidada após a apuração do Balanço Patrimonial na data do evento. O resultado positivo ou negativo será distribuído ou suportado pelos sócios na proporção de suas quotas.

**Parágrafo único** - O mesmo procedimento será adotado em outros casos em que a sociedade se resolva em relação a seu sócio.

## OITAVA ALTERAÇÃO CONTRATUAL DA SOCIEDADE DENOMINADA

### POTENTE MATERIAIS DE CONSTRUÇÕES E SERVIÇOS LTDA - ME



**Cláusula 11ª** - As quotas são indivisíveis e não poderão ser cedidas ou transferidas a terceiros sem o consentimento do outro sócio, a quem fica assegurado, em igualdade de condições e preço direito de preferência para a sua aquisição se postas à venda, formalizando, se realizada a cessão delas, a alteração contratual pertinente.

**Cláusula 12ª** - A responsabilidade de cada sócio é restrita ao valor das suas quotas, mas todos respondem solidariamente pela integralização do capital social.

**Cláusula 13ª** - Os sócios declaram que a sociedade se enquadra como Microempresa, nos termos da Lei Complementar nº 123, de 14 de dezembro de 2006, e que não se enquadra em qualquer das hipóteses de exclusão relacionadas no § 4º do art. 3º da mencionada lei. (art. 3º, II, LC nº 123, de 2006).

**Cláusula 14ª** - Fica eleito o Foro da Comarca de Imperatriz - MA, para qualquer ação fundada neste contrato, renunciando-se a qualquer outro por muito especial que seja.

Imperatriz - MA, 09 de março de 2021

\_\_\_\_\_  
**ARNALDO NASCIMENTO PEREIRA**

\_\_\_\_\_  
**LANNA DOS SANTOS DE OLIVEIRA**

\_\_\_\_\_  
**MATEUS DA SILVA OLIVEIRA**

Several handwritten signatures and initials in blue ink are present at the bottom of the page. There is a large, stylized signature on the left, and several smaller initials and scribbles on the right, including what appears to be "RA" and "CA".





## ASSINATURA ELETRÔNICA

Certificamos que o ato da empresa POTENTE MATERIAIS DE CONSTRUÇÕES E SERVIÇOS LTDA - ME consta assinado digitalmente por:

IDENTIFICAÇÃO DO(S) ASSINANTE(S)	
CPF	Nome
02775925340	MATEUS DA SILVA OLIVEIRA
25835742134	ARNALDO NASCIMENTO PEREIRA
93627033353	LANNA DOS SANTOS DE OLIVEIRA

*[Handwritten signatures and initials in blue ink]*

CERTIFICO O REGISTRO EM 10/03/2021 15:49 SOB N° 20210220201.  
PROTOCOLO: 210220201 DE 09/03/2021.  
CÓDIGO DE VERIFICAÇÃO: 12101609890. CNPJ DA SEDE: 06325699000146.  
NIRE: 21200563065. COM EFEITOS DO REGISTRO EM: 02/03/2021.  
POTENTE MATERIAIS DE CONSTRUÇÕES E SERVIÇOS LTDA - ME

**JUCEMA**

LÍLIAN THERESA RODRIGUES MENDONÇA  
SECRETÁRIA-GERAL  
[www.empresafacil.ma.gov.br](http://www.empresafacil.ma.gov.br)

A validade deste documento, se impresso, fica sujeito à comprovação de sua autenticidade nos respectivos portais, informando seus respectivos códigos de verificação.



**REPÚBLICA FEDERATIVA DO BRASIL**  
**CADASTRO NACIONAL DA PESSOA JURÍDICA**



NÚMERO DE INSCRIÇÃO  
**06.325.699/0001-46**  
MATRIZ

**COMPROVANTE DE INSCRIÇÃO E DE SITUAÇÃO  
CADASTRAL**

DATA DE ABERTURA  
**21/06/2004**

NOME EMPRESARIAL  
**POTENTE MATERIAIS DE CONSTRUÇÕES E SERVIÇOS LTDA**

TÍTULO DO ESTABELECIMENTO (NOME DE FANTASIA)  
**POTENTE ENGENHARIA**

PORTE  
**ME**

CÓDIGO E DESCRIÇÃO DA ATIVIDADE ECONÔMICA PRINCIPAL  
**41.20-4-00 - Construção de edifícios**

CÓDIGO E DESCRIÇÃO DAS ATIVIDADES ECONÔMICAS SECUNDÁRIAS  
**37.02-9-00 - Atividades relacionadas a esgoto, exceto a gestão de redes**  
**38.11-4-00 - Coleta de resíduos não-perigosos**  
**42.11-1-01 - Construção de rodovias e ferrovias**  
**42.12-0-00 - Construção de obras de arte especiais**  
**42.13-8-00 - Obras de urbanização - ruas, praças e calçadas**  
**42.99-5-01 - Construção de instalações esportivas e recreativas**  
**42.99-5-99 - Outras obras de engenharia civil não especificadas anteriormente**  
**43.11-8-02 - Preparação de canteiro e limpeza de terreno**  
**43.13-4-00 - Obras de terraplenagem**  
**43.19-3-00 - Serviços de preparação do terreno não especificados anteriormente**  
**43.21-5-00 - Instalação e manutenção elétrica**  
**43.91-6-00 - Obras de fundações**  
**43.99-1-01 - Administração de obras**  
**43.99-1-05 - Perfuração e construção de poços de água**  
**43.99-1-99 - Serviços especializados para construção não especificados anteriormente**  
**45.30-7-03 - Comércio a varejo de peças e acessórios novos para veículos automotores**  
**45.30-7-04 - Comércio a varejo de peças e acessórios usados para veículos automotores**  
**45.30-7-05 - Comércio a varejo de pneumáticos e câmaras-de-ar**  
**47.41-5-00 - Comércio varejista de tintas e materiais para pintura**  
**47.42-3-00 - Comércio varejista de material elétrico**

CÓDIGO E DESCRIÇÃO DA NATUREZA JURÍDICA  
**206-2 - Sociedade Empresária Limitada**

LOGRADOURO  
**AV SAO SEBASTIAO**

NÚMERO  
**49**

COMPLEMENTO  
**LETRA A**

CEP  
**65.912-100**

BAIRRO/DISTRITO  
**VILA NOVA**

MUNICÍPIO  
**IMPERATRIZ**

UF  
**MA**

ENDEREÇO ELETRÔNICO  
**POTENTE.CONSTRUTORA@GMAIL.COM**

TELEFONE  
**(99) 3524-1777/ (99) 8274-8835**

ENTE FEDERATIVO RESPONSÁVEL (EFR)  
\*\*\*\*\*

SITUAÇÃO CADASTRAL  
**ATIVA**

DATA DA SITUAÇÃO CADASTRAL  
**21/06/2004**

MOTIVO DE SITUAÇÃO CADASTRAL

SITUAÇÃO ESPECIAL  
\*\*\*\*\*

DATA DA SITUAÇÃO ESPECIAL  
\*\*\*\*\*

Aprovado pela Instrução Normativa RFB nº 1.863, de 27 de dezembro de 2018.

Emitido no dia 10/05/2021 às 22:47:19 (data e hora de Brasília).

Página: 1/2





# REPÚBLICA FEDERATIVA DO BRASIL

## CADASTRO NACIONAL DA PESSOA JURÍDICA



NÚMERO DE INSCRIÇÃO <b>06.325.699/0001-46</b> MATRIZ	<b>COMPROVANTE DE INSCRIÇÃO E DE SITUAÇÃO CADASTRAL</b>	DATA DE ABERTURA <b>21/06/2004</b>
--	---	---------------------------------------

NOME EMPRESARIAL  
**POTENTE MATERIAIS DE CONSTRUÇÕES E SERVIÇOS LTDA**

CÓDIGO E DESCRIÇÃO DAS ATIVIDADES ECONÔMICAS SECUNDÁRIAS

- 47.44-0-01 - Comércio varejista de ferragens e ferramentas
- 47.44-0-03 - Comércio varejista de materiais hidráulicos
- 47.44-0-04 - Comércio varejista de cal, areia, pedra britada, tijolos e telhas
- 47.44-0-05 - Comércio varejista de materiais de construção não especificados anteriormente
- 47.44-0-99 - Comércio varejista de materiais de construção em geral
- 70.20-4-00 - Atividades de consultoria em gestão empresarial, exceto consultoria técnica específica
- 71.12-0-00 - Serviços de engenharia
- 71.19-7-01 - Serviços de cartografia, topografia e geodésia
- 77.11-0-00 - Locação de automóveis sem condutor
- 77.32-2-01 - Aluguel de máquinas e equipamentos para construção sem operador, exceto andaimes
- 78.20-5-00 - Locação de mão-de-obra temporária
- 81.22-2-00 - Imunização e controle de pragas urbanas

CÓDIGO E DESCRIÇÃO DA NATUREZA JURÍDICA  
**206-2 - Sociedade Empresária Limitada**

LOGRADOURO  
**AV SAO SEBASTIAO**

NÚMERO  
**49**

COMPLEMENTO  
**LETRA A**

CEP  
**65.912-100**

BAIRRO/DISTRITO  
**VILA NOVA**

MUNICÍPIO  
**IMPERATRIZ**

UF  
**MA**

ENDEREÇO ELETRÔNICO  
**POTENTE.CONSTRUTORA@GMAIL.COM**

TELEFONE  
**(99) 3524-1777/ (99) 8274-8835**

ENTE FEDERATIVO RESPONSÁVEL (EFR)  
\*\*\*\*\*

SITUAÇÃO CADASTRAL  
**ATIVA**

DATA DA SITUAÇÃO CADASTRAL  
**21/06/2004**

MOTIVO DE SITUAÇÃO CADASTRAL

SITUAÇÃO ESPECIAL  
\*\*\*\*\*

DATA DA SITUAÇÃO ESPECIAL  
\*\*\*\*\*

Aprovado pela Instrução Normativa RFB nº 1.863, de 27 de dezembro de 2018.

Emitido no dia **10/05/2021** às **22:47:19** (data e hora de Brasília).

Página: 2/2



Resultado da Consulta SINTEGRA/ICMS

IDENTIFICAÇÃO

CGC: 06.325.699/0001-46 Inscrição Estadual: 12.513528-9

Razão Social: POTENTE MATERIAIS DE CONSTRUÇÕES E SERVIÇOS LTDA - ME

Regime Apuração: SIMPLES NACIONAL

ENDEREÇO

Logradouro: AVE SAO SEBASTIAO

Número: 49 Complemento: LETRA A

Bairro: VILA NOVA

Município: IMPERATRIZ UF: MA

CEP: 65912100 DDD: Telefone: 35256719

INFORMAÇÕES COMPLEMENTARES

CNAE Principal: 4120400 - CONSTRUÇÃO DE EDIFÍCIOS

CNAEs Secundários

Código	Descrição CNAE
4319300	SERVIÇOS DE PREPARAÇÃO DO TERRENO NÃO ESPECIFICADOS ANTERIORMENTE
4321500	INSTALAÇÃO E MANUTENÇÃO ELÉTRICA
4391600	OBRAS DE FUNDAÇÕES
4399101	ADMINISTRAÇÃO DE OBRAS
4399105	PERFURAÇÃO E CONSTRUÇÃO DE POÇOS DE ÁGUA
4399199	SERVIÇOS ESPECIALIZADOS PARA CONSTRUÇÃO NÃO ESPECIFICADOS ANTERIORMENTE
4530703	COMÉRCIO A VAREJO DE PEÇAS E ACESSÓRIOS NOVOS PARA VEÍCULOS AUTOMOTORES
4530704	COMÉRCIO A VAREJO DE PEÇAS E ACESSÓRIOS USADOS PARA VEÍCULOS AUTOMOTORES
4530705	COMÉRCIO A VAREJO DE PNEUMÁTICOS E CÂMARAS-DE-AIR
4741500	COMÉRCIO VAREJISTA DE TINTAS E MATERIAIS PARA PINTURA
8122200	IMUNIZAÇÃO E CONTROLE DE PRAGAS URBANAS
4742300	COMÉRCIO VAREJISTA DE MATERIAL ELÉTRICO
4744001	COMÉRCIO VAREJISTA DE FERRAGENS E FERRAMENTAS
4744003	COMÉRCIO VAREJISTA DE MATERIAIS HIDRÁULICOS
4744004	COMÉRCIO VAREJISTA DE CAL, AREIA, PEDRA BRITADA, TIJOLOS E TELHAS
4744005	COMÉRCIO VAREJISTA DE MATERIAIS DE CONSTRUÇÃO NÃO ESPECIFICADOS ANTERIORMENTE
4744099	COMÉRCIO VAREJISTA DE MATERIAIS DE CONSTRUÇÃO EM GERAL
7020400	ATIVIDADES DE CONSULTORIA EM GESTÃO EMPRESARIAL, EXCETO CONSULTORIA TÉCNICA ESPECÍFICA
7112000	SERVIÇOS DE ENGENHARIA
7119701	SERVIÇOS DE CARTOGRAFIA, TOPOGRAFIA E GEODÉSIA
7711000	LOCAÇÃO DE AUTOMÓVEIS SEM CONDUTOR
4211101	CONSTRUÇÃO DE RODOVIAS E FERROVIAS
7732201	ALUGUEL DE MÁQUINAS E EQUIPAMENTOS PARA CONSTRUÇÃO SEM OPERADOR, EXCETO ANDAIMES
7820500	LOCAÇÃO DE MÃO-DE-OBRA TEMPORÁRIA
3702900	ATIVIDADES RELACIONADAS A ESGOTO, EXCETO A GESTÃO DE REDES
3811400	COLETA DE RESÍDUOS NÃO-PERIGOSOS
4212000	CONSTRUÇÃO DE OBRAS-DE-ARTE ESPECIAIS
4213800	OBRAS DE URBANIZAÇÃO - RUAS, PRAÇAS E CALÇADAS
4299501	CONSTRUÇÃO DE INSTALAÇÕES ESPORTIVAS E RECREATIVAS
4299599	OUTRAS OBRAS DE ENGENHARIA CIVIL NÃO ESPECIFICADAS ANTERIORMENTE
4311802	PREPARAÇÃO DE CANTEIRO E LIMPEZA DE TERRENO
4313400	OBRAS DE TERRAPLENAGEM

Situação Cadastral Vigente: HABILITADO COM RESTRIÇÃO

Data desta Situação Cadastral: 22/01/2020

OBRIGAÇÕES

NFe a partir de (CNAE's): 18/09/2017 - (Devido emissão voluntária),

EDF a partir de:

CTE a partir de:

Observação: Os dados acima estão baseados em informações fornecidas pelo próprio contribuinte cadastrado. Não valem como certidão de sua efetiva existência de fato e de direito, não são oponíveis à Fazenda e nem excluem a responsabilidade tributária derivada de operações com ele ajustadas.



Handwritten signatures and initials in blue ink, including a large signature and several smaller ones.



Data da Consulta: 29/04/2021

Número da Consulta:

Nova Consulta

Imprimir



Desenvolvido pela Sefaz/COTEC - 2005-2012

*[Handwritten signatures and initials in blue ink]*



MINISTÉRIO DA FAZENDA  
Secretaria da Receita Federal do Brasil  
Procuradoria-Geral da Fazenda Nacional



**CERTIDÃO POSITIVA COM EFEITOS DE NEGATIVA DE DÉBITOS RELATIVOS AOS TRIBUTOS  
FEDERAIS E À DÍVIDA ATIVA DA UNIÃO**

Nome: **POTENTE MATERIAIS DE CONSTRUCOES E SERVICOS LTDA**  
CNPJ: **06.325.699/0001-46**

Ressalvado o direito de a Fazenda Nacional cobrar e inscrever quaisquer dívidas de responsabilidade do sujeito passivo acima identificado que vierem a ser apuradas, é certificado que:

1. constam débitos administrados pela Secretaria da Receita Federal do Brasil (RFB) com exigibilidade suspensa nos termos do art. 151 da Lei nº 5.172, de 25 de outubro de 1966 - Código Tributário Nacional (CTN), ou objeto de decisão judicial que determina sua desconsideração para fins de certificação da regularidade fiscal, ou ainda não vencidos; e
2. constam nos sistemas da Procuradoria-Geral da Fazenda Nacional (PGFN) débitos inscritos em Dívida Ativa da União (DAU) com exigibilidade suspensa nos termos do art. 151 do CTN, ou garantidos mediante bens ou direitos, ou com embargos da Fazenda Pública em processos de execução fiscal, ou objeto de decisão judicial que determina sua desconsideração para fins de certificação da regularidade fiscal.

Conforme disposto nos arts. 205 e 206 do CTN, este documento tem os mesmos efeitos da certidão negativa.

Esta certidão é válida para o estabelecimento matriz e suas filiais e, no caso de ente federativo, para todos os órgãos e fundos públicos da administração direta a ele vinculados. Refere-se à situação do sujeito passivo no âmbito da RFB e da PGFN e abrange inclusive as contribuições sociais previstas nas alíneas 'a' a 'd' do parágrafo único do art. 11 da Lei nº 8.212, de 24 de julho de 1991.

A aceitação desta certidão está condicionada à verificação de sua autenticidade na Internet, nos endereços <<http://rfb.gov.br>> ou <<http://www.pgfn.gov.br>>.

Certidão emitida gratuitamente com base na Portaria Conjunta RFB/PGFN nº 1.751, de 2/10/2014.  
Emitida às 08:53:50 do dia 13/10/2020 <hora e data de Brasília>.  
Válida até 11/04/2021.

Código de controle da certidão: **1C9E.1254.A0AE.859B**  
Qualquer rasura ou emenda invalidará este documento.





**GOVERNO DO ESTADO DO MARANHÃO  
SECRETARIA DE ESTADO DA FAZENDA**



**CERTIDÃO NEGATIVA DE DÍVIDA ATIVA**

Nº Certidão: 022153/21

Data da Certidão: 23/03/2021 11:27:10

CPF/CNPJ CONSULTADO: 06325699000146

Certificamos que, após a realização das consultas procedidas no sistema desta Secretaria e na forma do disposto do artigo 156 da lei nº 2.231 de 29/12/1962, substanciado pelos, 240 a 242, da lei nº 7.799, de 19/12/2002, bem como prescreve no artigo 205 da lei nº 5.172, de 25 de outubro de 1966 (Código Tributário Nacional), não constam débitos inscritos na Dívida Ativa, em nome do sujeito passivo acima identificado.

**Validade da Certidão: 120 (cento e vinte) dias: 21/07/2021.**

A autenticidade desta certidão deverá ser confirmada no endereço:  
<http://portal.sefaz.ma.gov.br/>, clicando no item "Certidões" e em seguida em "Validação de Certidão Negativa de Dívida Ativa".

**CERTIDÃO EMITIDA GRATUITAMENTE.**

Data Impressão: 17/05/2021 21:33:06

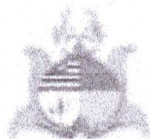

**GOVERNO DO ESTADO DO MARANHÃO  
SECRETARIA DE ESTADO DA FAZENDA**



**CERTIDÃO NEGATIVA DE DÉBITO**

**Nº Certidão:** 151576/21

**Data da**

14/04/2021 13:57:07

**Inscrição Estadual:** 125135289

**CPF/CNPJ:** 06325699000146

**Razão Social:** POTENTE MATERIAIS DE CONSTRUCOES E SERVICOS LTDA - ME

**Endereço:** AVE SAO SEBASTIAO, 49 LETRA A CEP: 65912100

**Telefone:** (99)35256719

**Município:** IMPERATRIZ

**UF:** MA

Certificamos que, após a realização das consultas procedidas no sistema desta Secretaria, substanciado pelos artigos 240 a 242, da lei nº 7.799, de 19/12/2002 e disposto no artigo 205 da lei nº 5.172, de 25 de outubro de 1966 (Código Tributário Nacional), não constam débitos relativos aos tributos estaduais, administrados por esta Secretaria, em nome do sujeito passivo acima identificado. Ressalvado, todavia, à Fazenda Pública Estadual o direito da cobrança de dívidas que venham a ser apuradas e não alcançadas pela decadência.

**Validade da Certidão: 120 (cento e vinte) dias: 12/08/2021.**

A autenticidade desta certidão deverá ser confirmada no endereço:  
<http://portal.sefaz.ma.gov.br/>, clicando no item "Certidões" e em seguida em "Validação de Certidão Negativa de Débito".

**CERTIDÃO EMITIDA GRATUITAMENTE.**

**Data Impressão:** 27/04/2021 17:47:55



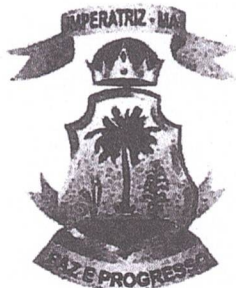

**PREFEITURA MUNICIPAL DE IMPERATRIZ**  
SECRETARIA MUNICIPAL DA FAZENDA

**2020**



## ALVARÁ DE LICENÇA E FUNCIONAMENTO

INSCRIÇÃO MUNICIPAL	CPF/CNPJ	NÚMERO DE CONTROLE
82829	06.325.699/0001-46	8032020131709

### RAZÃO SOCIAL

POTENTE MATERIAIS DE CONSTRUÇÕES E SERVIÇOS LTDA

### NOME FANTASIA

POTENTE ENGENHARIA

### LOCALIZAÇÃO

RUA SÃO SEBASTIÃO LETRA A Nº 49, VILA NOVA  
65912100 - IMPERATRIZ-MA

INSCRIÇÃO IMOBILIÁRIA 004248

### CNAE Principal e Secundários

412040000 - CONSTRUÇÃO DE EDIFÍCIOS  
370290000 - ATIVIDADES RELACIONADAS A ESGOTO, EXCETO A GESTÃO DE REDES  
381140000 - COLETA DE RESÍDUOS NÃO-PERIGOSOS  
421110100 - CONSTRUÇÃO DE RODOVIAS E FERROVIAS  
421200000 - CONSTRUÇÃO DE OBRAS-DE-ARTE ESPECIAIS

### RESTRICÕES

Este contribuinte está autorizado a desenvolver as atividades acima elencadas e firma compromisso, sob as penas da lei, de que conhece e atende os requisitos legais exigidos para funcionamento e exercício das atividades econômicas constantes do objeto social, no que respeita ao uso e ocupação do solo, as atividades domiciliares e restrições ao uso de espaços públicos, acessibilidade e de segurança sanitária, ambiental e de prevenção contra incêndios e pânico. O contribuinte reconhece que o não atendimento a estes requisitos acarretará a suspensão e a cassação subsequente do Alvará de Funcionamento, nos termos da legislação vigente.

LANÇAMENTO DE ALVARÁ POR OFÍCIO 2020

NOTA: ESTE ALVARÁ DEVE SER AFIXADO EM LOCAL VISÍVEL E ACESSÍVEL À FISCALIZAÇÃO.

EMITIDO EM: 22/07/2020

VALIDADE: 28/02/2021

CÓDIGO DE AUTENTICIDADE:  
EE9BF9A0E590AF99CC34C97C95951F23



**PREFEITURA DE IMPERATRIZ**  
SECRETARIA MUNICIPAL DE FAZENDA  
Rua Godofredo Viana, N°750, Centro – Imperatriz (MA)  
CNPJ: 06.158.455/0001-16

**CERTIDÃO NEGATIVA DE DÉBITOS - CND**

**Número:** 00000843362021

**Data de expedição:** 10/03/2021 21:03:20

A Prefeitura do Município de Imperatriz – MA, por intermédio do departamento de arrecadação, CERTIFICA que o contribuinte **POTENTE MATERIAIS DE CONSTRUÇÕES E SERVIÇOS LTDA** que possui o CNPJ **06.325.699/0001-46** abaixo qualificado, encontra-se em situação regular perante a FAZENDA PÚBLICA MUNICIPAL, não constando débitos referentes a Tributos municipais, inscritos ou não em Dívida Ativa, até a presente data.

Reserva-se o direito de a Fazenda Municipal cobrar dívidas posteriormente comprovadas, hipótese prevista no Código Tributário Municipal - CTM.

**DADOS DA EMPRESA:**

**CNPJ:** 06.325.699/0001-46

**Razão Social:** POTENTE MATERIAIS DE CONSTRUÇÕES E SERVIÇOS LTDA

**Endereço:** RUA SAO SEBASTIAO

**Número:** 49

**Município:** IMPERATRIZ

**Bairro:** VILA NOVA

**Estado:** MA

**Regime tributário:**  
SIMPLES NACIONAL

**Data de início de atividade:**  
21/06/2004

**Código de validação:** 9C88C97D71CCD944F7222B316D65C484

**Data de validade da certidão:** 09/05/2021

**Finalidade:** LICITACAO



*[Handwritten signatures and initials in blue ink]*





PODER JUDICIÁRIO  
JUSTIÇA DO TRABALHO



## CERTIDÃO NEGATIVA DE DÉBITOS TRABALHISTAS

Nome: POTENTE MATERIAIS DE CONSTRUÇÕES E SERVIÇOS LTDA (MATRIZ E FILIAIS)  
CNPJ: 06.325.699/0001-46  
Certidão nº: 8447109/2021  
Expedição: 10/03/2021, às 19:04:15  
Validade: 05/09/2021 - 180 (cento e oitenta) dias, contados da data de sua expedição.

Certifica-se que **POTENTE MATERIAIS DE CONSTRUÇÕES E SERVIÇOS LTDA (MATRIZ E FILIAIS)**, inscrito(a) no CNPJ sob o nº **06.325.699/0001-46**, **NÃO CONSTA** do Banco Nacional de Devedores Trabalhistas.  
Certidão emitida com base no art. 642-A da Consolidação das Leis do Trabalho, acrescentado pela Lei nº 12.440, de 7 de julho de 2011, e na Resolução Administrativa nº 1470/2011 do Tribunal Superior do Trabalho, de 24 de agosto de 2011.  
Os dados constantes desta Certidão são de responsabilidade dos Tribunais do Trabalho e estão atualizados até 2 (dois) dias anteriores à data da sua expedição.  
No caso de pessoa jurídica, a Certidão atesta a empresa em relação a todos os seus estabelecimentos, agências ou filiais.  
A aceitação desta certidão condiciona-se à verificação de sua autenticidade no portal do Tribunal Superior do Trabalho na Internet (<http://www.tst.jus.br>).  
Certidão emitida gratuitamente.

### INFORMAÇÃO IMPORTANTE

Do Banco Nacional de Devedores Trabalhistas constam os dados necessários à identificação das pessoas naturais e jurídicas inadimplentes perante a Justiça do Trabalho quanto às obrigações estabelecidas em sentença condenatória transitada em julgado ou em acordos judiciais trabalhistas, inclusive no concernente aos recolhimentos previdenciários, a honorários, a custas, a emolumentos ou a recolhimentos determinados em lei; ou decorrentes de execução de acordos firmados perante o Ministério Público do Trabalho ou Comissão de Conciliação Prévia.

*Handwritten signatures and initials in blue ink, including "USPS" and "200".*

Voltar

Imprimir



**CAIXA**  
CAIXA ECONÔMICA FEDERAL

**Certificado de  
Regularidade do FGTS -  
CRF**

**Inscrição:** 06.325.699/0001-46  
**Razão Social:** POTENTE MATERIAIS DE CONSTRUCAO LTDA  
**Endereço:** AV GETULIO VARGAS 1863 / CENTRO / IMPERATRIZ / MA / 65901-550

A Caixa Econômica Federal, no uso da atribuição que lhe confere o Art. 7, da Lei 8.036, de 11 de maio de 1990, certifica que, nesta data, a empresa acima identificada encontra-se em situação regular perante o Fundo de Garantia do Tempo de Serviço - FGTS.

O presente Certificado não servirá de prova contra cobrança de quaisquer débitos referentes a contribuições e/ou encargos devidos, decorrentes das obrigações com o FGTS.

**Validade:** 20/04/2021 a 19/05/2021

**Certificação Número:** 2021042001212182237668

Informação obtida em 27/04/2021 17:46:32

A utilização deste Certificado para os fins previstos em Lei esta condicionada a verificação de autenticidade no site da Caixa: [www.caixa.gov.br](http://www.caixa.gov.br)

WPA-1.



# REPÚBLICA FEDERATIVA DO BRASIL



ESTADO DO MARANHÃO  
PODER JUDICIÁRIO  
COMARCA DE IMPERATRIZ  
FÓRUM "MIN. HENRIQUE DE LA ROCQUE ALMEIDA"  
Rua Rui Barbosa, s/nº, Centro, Imperatriz-MA CEP 65900-440  
Tel (0\*\*99) 2101-4039 - Fax 2101-4004



## SECRETARIA JUDICIAL DE DISTRIBUIÇÃO

### CERTIDÃO

*Andreia Lima Cutrim  
Técnica Judiciária  
Mat. 11807*

USANDO da faculdade que me confere a Lei, **CERTIFICO** a requerimento verbal de pessoa interessada que, dando busca nos Livros de registro de **DISTRIBUIÇÃO** dos feitos, referentes a **FALÊNCIA OU CONCORDATA**, até a presente data, **22/04/2021 às 11:02h**, **NÃO CONSTA** distribuição alguma de pedido de **FALÊNCIA** ou **CONCORDATA E/OU RECUPERAÇÃO JUDICIAL** contra **POTENTE MATERIAIS DE CONSTRUÇÕES E SERVIÇOS LTDA**, empresa estabelecida nesta Cidade e Comarca de Imperatriz, Estado do Maranhão. Inscrita no CNPJ sob o nº 06.325.699/0001-46.

**CERTIFICO**, finalmente que a Secretaria Judicial de Distribuição a meu cargo, é a única existente nesta Cidade e Comarca de Imperatriz. **O referido é verdade, me reporto e dou fé**. Dada e passada a presente Certidão nesta Secretaria, Cidade e Comarca de Imperatriz, Estado do Maranhão, aos **(22) Vinte dois dias do mês de (04) Abril do ano de (2021) Dois Mil e Vinte Um**. Eu, **Andréia Lima Cutrim, Técnico Judiciário, matrícula 111807**. Distribuidora Judicial Substituta desta Comarca, digitei, datei e assino.

Obs.: Esta Certidão Judicial é válida por 60 (sessenta dias), emitida em uma única via, sem rasuras e mediante assinatura do servidor, conforme os Artigos 198 e 199 do Código de Normas.



Imperatriz, 22 de Abril de 2021

*Andreia L. Cutrim*

Andreia Lima Cutrim  
Técnica Judiciária  
Mat. 111807

*Handwritten signatures and initials in blue ink at the bottom of the page.*



## CERTIDÃO ESPECÍFICA

### Sistema Nacional de Registro de Empresas Mercantis - SINREM

Certificamos que as informações abaixo constam dos documentos arquivados nesta Junta Comercial e são vigentes na data da sua expedição.

Certificamos que POTENTE MATERIAIS DE CONSTRUÇÕES E SERVIÇOS LTDA - ME encontra-se registrada nesta Junta Comercial, como segue:		Protocolo: MAC2101134923	
NIRE 21200563065 CNPJ 06.325.699/0001-46		Situação ATIVA Status SEM STATUS	
Endereço Completo SAO SEBASTIAO, N° 49, LETRA A, VILA NOVA - Imperatriz/MA - CEP 65912-100			
Arquivamentos Posteriores			
Ato	Número	Data	Descrição
002	20210220201	10/03/2021	ALTERACAO DE DADOS (EXCETO NOME EMPRESARIAL)
223	20210176792	03/02/2021	BALANCO
223	20200485350	08/07/2020	BALANCO
223	20190381124	04/06/2019	BALANCO
223	20180374230	10/05/2018	BALANCO
002	20170404781	11/07/2017	CONSOLIDAÇÃO DE CONTRATO/ESTATUTO
002	20170404781	11/07/2017	ALTERACAO DE DADOS (EXCETO NOME EMPRESARIAL)
223	20170215245	17/01/2017	BALANCO
223	20110709985	07/11/2011	BALANCO
002	20100486541	05/08/2010	ALTERACAO DE DADOS (EXCETO NOME EMPRESARIAL)
223	20100486533	04/08/2010	BALANCO
002	20090612698	10/11/2009	ALTERACAO DE DADOS E DE NOME EMPRESARIAL
002	20080189709	23/05/2008	ALTERACAO DE DADOS (EXCETO NOME EMPRESARIAL)
206	20060313030	13/09/2006	PROCURACAO
002	20060269057	15/08/2006	ALTERACAO DE DADOS (EXCETO NOME EMPRESARIAL)
002	20060225696	12/07/2006	ALTERACAO DE DADOS (EXCETO NOME EMPRESARIAL)
002	20050105868	22/03/2005	ALTERACAO DE DADOS (EXCETO NOME EMPRESARIAL)
302	20040269892	21/06/2004	ENQUADRAMENTO DE MICROEMPRESA - EMPRESA EM CONSTITUICAO
090	21200563065	21/06/2004	CONTRATO

Esta certidão foi emitida automaticamente em 09/04/2021, às 07:58:40 (horário de Brasília).  
Se impressa, verificar sua autenticidade no <https://www.empresafacil.ma.gov.br>, com o código 5SGOJHUD.



MAC2101134923

Lilian Theresa Rodrigues Mendonça  
Secretário(a) Geral

*[Handwritten signatures and initials in blue ink]*





## CERTIDÃO SIMPLIFICADA

### Sistema Nacional de Registro de Empresas Mercantis - SINREM

Certificamos que as informações abaixo constam dos documentos arquivados nesta Junta Comercial e são vigentes na data da sua expedição.

Nome Empresarial: POTENTE MATERIAIS DE CONSTRUÇÕES E SERVIÇOS LTDA - ME		Protocolo: MAC2101134892			
Natureza Jurídica: Sociedade Empresária Limitada					
NIRE (Sede) 21200563065	CNPJ 06.325.699/0001-46	Data de Ato Constitutivo 21/06/2004	Início de Atividade 02/06/2004		
Endereço Completo Avenida SAO SEBASTIAO, Nº 49, LETRA A, VILA NOVA - Imperatriz/MA - CEP 65912-100					
Objeto Social CONSTRUCAO DE EDIFICIOS ATIVIDADES RELACIONADAS A ESGOTO, EXCETO A GESTAO DE REDES COLETA DE RESIDUOS NAO-PERIGOSOS CONSTRUCAO DE RODOVIAS E FERROVIAS CONSTRUCAO DE OBRAS ESPECIAIS OBRAS DE URBANIZACAO-RUAS, PRACAS E CALCADAS CONSTRUCAO DE INSTALACOES ESPORTIVAS E RECREATIVAS OUTRAS OBRAS DE ENGENHARIA CIVIL NAO ESPECIFICADAS ANTERIORMENTE (SERVICOS DE INFRA-ESTRUTURA) PREPARACAO DE CANTEIRO E LIMPEZA DE TERRENO OBRAS DE TERRAPLENAGENS SERVICOS DE PREPARACAO DO TERRENO NAO ESPECIFICADOS ANTERIORMENTE (DRENAGEM DE SOLO PARA CONSTRUCAO, DEMARCACAO DE LOCAIS PARA CONSTRUCAO) INSTALACAO E MANUTENCAO ELETRICA OBRA DE FUNDACOES ADMINISTRACAO DE OBRAS PERFURACAO E CONSTRUCAO DE POCOS DE AGUA SERVICOS ESPECIALIZADOS PARA CONSTRUCAO NAO ESPECIFICADOS ANTERIORMENTE (SERVICO DE TELHADOS, COBERTURAS E LIMPEZA DE FACHADAS) COMERCIO VAREJISTA DE TINTAS E MATERIAIS PARA PINTURA COMERCIO VAREJISTA DE MATERIAL ELETRICO COMERCIO VAREJISTA DE FERRAGENS E FERRAMENTAS COMERCIO VAREJISTA DE MATERIAIS HIDRAULICOS COMERCIO VAREJISTA DE CAL, AREIA, PEDRA BRITADA, TIJOLOS E TELHAS PARA BANHEIROS, CALHAS, CIMENTOS E DIVISORIAS) COMERCIO VAREJISTA DE MATERIAIS DE CONSTRUCAO EM GERAL ATIVIDADES DE CONSULTORIA EM GESTAO EMPRESARIAL, EXCETO CONSULTORIA TECNICA ESPECIFICA SERVICOS DE ENGENHARIA SERVICOS DE CARTOGRAFIA, TOPOGRAFIA E GEODESIA LOCACAO DE AUTOMOVEIS SEM CONDUTOR ALUGUEL DE MAQUINAS E EQUIPAMENTOS PARA CONSTRUCAO SEM OPERADOR, EXCETO ANDAIMES COMERCIO A VAREJO DE PECAS E ACESSORIOS NOVOS PARA VEICULOS AUTOMOTORES COMERCIO A VAREJO DE PECAS E ACESSORIOS USADOS PARA VEICULOS AUTOMOTORES COMERCIO A VAREJO DE PNEUMATICOS E CAMARAS-DE-AR LOCACAO DE MAO-DE-OBRA TEMPORARIA IMUNIZACAO E CONTROLE DE PRAGAS URBANAS					
Capital Social R\$ 500.000,00 (quinhentos mil reais) Capital Integralizado R\$ 500.000,00 (quinhentos mil reais)		Porte ME (Microempresa)	Prazo de Duração Indeterminado		
Dados do Sócio		Participação no capital	Espécie de sócio	Administrador	Término do mandato
Nome ARNALDO NASCIMENTO PEREIRA	CPF/CNPJ 258.357.421-34	R\$ 495.000,00	Sócio	S	
Nome MATEUS DA SILVA OLIVEIRA	CPF/CNPJ 027.759.253-40	R\$ 5.000,00	Sócio	N	
Dados do Administrador		CPF	Término do mandato		
Nome ARNALDO NASCIMENTO PEREIRA		258.357.421-34			
Último Arquivamento Data 10/03/2021	Número 20210220201	Ato/eventos 002 / 021 - ALTERACAO DE DADOS (EXCETO NOME EMPRESARIAL)	Situação ATIVA Status SEM STATUS		

Esta certidão foi emitida automaticamente em 09/04/2021, às 07:56:16 (horário de Brasília).  
Se impressa, verificar sua autenticidade no <https://www.empresafacil.ma.gov.br>, com o código XSV29F19.



MAC2101134892

Lilian Theresa Rodrigues Mendonça  
Secretário Geral

**PÓTEnte MATERIAIS DE CONSTRUÇÕES E SERVIÇOS LTDA - ME**

CNPJ: 06325699/0001-46

NIRE: 21200563065

Endereço: AV SAO SEBASTIAO, 49 LETRA A, VILA NOVA, IMPERATRIZ - MA, CEP: 65912-100

Balanco Patrimonial encerrado em 31/12/2020

Folha: 1



Descrição	Classificação	
<b>ATIVO</b>		
<b>ATIVO CIRCULANTE</b>		
<b>DISPONIVEL</b>		
<b>CAIXA GERAL</b>		31.345,94D
CAIXA	1.1.1.01.001	****31.345,94D
=CAIXA GERAL		
<b>BANCO C/ MOVIMENTO</b>		256.590,07D
BANCO CONTA MOVIMENTO	1.1.1.02.002	****256.590,07D
=BANCO C/ MOVIMENTO		****287.936,01D
=DISPONIVEL		
<b>CLIENTES</b>		
<b>DUPLICATAS A RECEBER</b>		1.245.113,25D
DUPLICATAS A RECEBER	1.1.3.01.001	**1.245.113,25D
=DUPLICATAS A RECEBER		**1.245.113,25D
=CLIENTES		
<b>ESTOQUES</b>		
<b>MERCADORIAS P/ REVENDA</b>		880.142,20D
MERCADORIAS P/ REVENDA	1.1.4.01.001	****880.142,20D
=MERCADORIAS P/ REVENDA		
<b>ESTOQUES</b>		496.073,38D
ALMOXARIFE / MAT DE CONSTRUÇÃO	1.1.4.02.001	****496.073,38D
=ESTOQUES		**1.376.215,58D
=ESTOQUES		**2.909.264,84D
=Total - ATIVO CIRCULANTE		
<b>ATIVO NÃO CIRCULANTE</b>		
<b>ATIVO REALIZAVEL A LONGO PRAZO</b>		
<b>CLIENTES</b>		452.499,38D
DUPLICATAS A RECEBER	1.2.1.01.001	

ARNALDO NASCIMENTO PEREIRA  
Administrador  
CPF: 25835742134

JOSE DE JESUS MARQUES  
Contador  
CPF: 215.432.323-53 CRC: 5635



**POTENTE MATERIAIS DE CONSTRUÇÕES E SERVIÇOS LTDA - ME**

CNPJ: 06325699/0001-46

NIRE: 21200563065

Endereço: AV SAO SEBASTIAO, 49 LETRA A, VILA NOVA, IMPERATRIZ - MA, CEP: 65912-100

Balanco Patrimonial encerrado em 31/12/2020



Folha: 2

Descrição	Classificação	Exercício Atual
=CLIENTES		****452.499,38D
=ATIVO REALIZAVEL A LONGO PRAZO		****452.499,38D
<b>IMOBILIZADO</b>		
<b>MAQUINAS</b>		212.601,54D
MAQUINAS E EQUIPAMENTOS	1.2.3.01.001	****212.601,54D
=MAQUINAS		
<b>MOVEIS</b>		101.033,46D
MOVEIS E UTENSILIOS	1.2.3.02.001	****101.033,46D
=MOVEIS		
<b>VEICULOS</b>		200.000,00D
VEICULOS	1.2.3.03.001	****200.000,00D
=VEICULOS		
<b>(-) DEPRECIACÕES ACUMULADAS</b>		73.103,57C
(-) MAQUINAS E EQUIPAMENTOS	1.2.3.05.001	57.583,85C
(-) MOVEIS E UTENSILIOS	1.2.3.05.002	56.444,82C
(-) VEICULOS	1.2.3.05.003	****187.132,24C
<b>=(-) DEPRECIACÕES ACUMULADAS</b>		****326.502,76D
<b>=IMOBILIZADO</b>		****779.002,14D
<b>=Total - ATIVO NÃO CIRCULANTE</b>		***3.688.266,98D
<b>=Total - ATIVO</b>		*****

ARNALDO NASCIMENTO PEREIRA  
Administrador  
CPF: 25835742134

JOSE DE JESUS MARQUES  
Contador  
CPF: 215.432.323-53 CRC: 5635

**POTENTE MATERIAIS DE CONSTRUÇÕES E SERVIÇOS LTDA - ME**

CNPJ: 06325699/0001-46

NIRE: 21200563065

Endereço: AV SAO SEBASTIAO, 49 LETRA A, VILA NOVA, IMPERATRIZ - MA, CEP: 65912-100

Folha: 3

Balanco Patrimonial encerrado em 31/12/2020



Descrição	Classificação	Exercício Atual
<b>PASSIVO</b>		
<b>PASSIVO CIRCULANTE</b>		
<b>FORNECEDORES</b>		
<b>FORNECEDORES</b>		
FORNECEDORES DIVERSOS	2.1.1.01.001	315.006,99C ****315.006,99C
<b>=FORNECEDORES</b>		
<b>OBRIGAÇÕES SOCIAIS E TRABALHISTAS</b>		
SALARIOS A PAGAR	2.1.1.04.001	43.573,24C
INSS A RECOLHER	2.1.1.04.002	32.032,49C
FGTS A RECOLHER	2.1.1.04.003	25.826,43C
CONTRIBUIÇÃO SINDICAL	2.1.1.04.004	1.409,42C
<b>=OBRIGAÇÕES SOCIAIS E TRABALHISTAS</b>		<b>****102.841,58C</b>
<b>OBRIGAÇÕES TRIBUTARIAS</b>		
SIMPLES NACIONAL A RECOLHER	2.1.1.05.001	295.200,96C
<b>=OBRIGAÇÕES TRIBUTARIAS</b>		<b>****295.200,96C</b>
<b>=FORNECEDORES</b>		<b>****713.049,53C</b>
<b>=Total - PASSIVO CIRCULANTE</b>		<b>****713.049,53C</b>
<b>PASSIVO NÃO CIRCULANTE</b>		
<b>OBRIGAÇÕES A LONGO PRAZO</b>		
<b>PARCELAMENTOS</b>		
INSS PARCELADO 1	2.2.1.02.001	6.853,14C
<b>=PARCELAMENTOS</b>		<b>*****6.853,14C</b>
<b>OBRIGAÇÕES TRIBUTARIAS</b>		
TRIBUTOS	2.2.1.03.001	80.926,59C
<b>=OBRIGAÇÕES TRIBUTARIAS</b>		<b>*****80.926,59C</b>
<b>=OBRIGAÇÕES A LONGO PRAZO</b>		<b>*****87.779,73C</b>
<b>=Total - PASSIVO NÃO CIRCULANTE</b>		<b>*****87.779,73C</b>
<b>PATRIMONIO LIQUIDO</b>		

ARNALDO NASCIMENTO PEREIRA  
Administrador  
CPF: 25835742134

JOSE DE JESUS MARQUES  
Contador  
CPF: 215.432.323-53 CRC: 5635



POTENTE MATERIAIS DE CONSTRUÇÕES E SERVIÇOS LTDA - ME

CNPJ: 06325699/0001-46

NIRE: 21200563065

Endereço: AV SAO SEBASTIAO, 49 LETRA A, VILA NOVA, IMPERATRIZ - MA, CEP: 65912-100

Balanco Patrimonial encerrado em 31/12/2020

Folha: 4



Descrição	Classificação	Exercício Atual
<b>CAPITAL SOCIAL</b>		
<b>CAPITAL INTEGRALIZADO</b>		
CAPITAL SOCIAL	2.4.1.01.001	500.000,00C
=CAPITAL INTEGRALIZADO		****500.000,00C
=CAPITAL SOCIAL		****500.000,00C
<b>RESERVAS DE LUCROS</b>		
<b>LUCROS OU PREJUIZOS ACUMULADOS</b>		
LUCRO DO EXERCICIO	2.4.3.01.001	640.046,94C
LUCROS OU PREJUIZOS ACUMULADOS	2.4.3.01.003	1.747.390,78C
=LUCROS OU PREJUIZOS ACUMULADOS		**2.387.437,72C
=RESERVAS DE LUCROS		**2.387.437,72C
=Total - PATRIMONIO LIQUIDO		**2.887.437,72C
=Total - PASSIVO		**3.688.266,98C
***** (XXXXX) *****		

ARNALDO NASCIMENTO PEREIRA  
 Administrador  
 CPF: 25835742134

JOSE DE JESUS MARQUES  
 Contador  
 CPF: 215.432.323-53 CRC: 5635

Handwritten signatures and initials in blue ink, including a large signature on the left and several smaller ones on the right, some with the name 'USP' visible.

POTENTE MATERIAIS DE CONSTRUÇÕES E SERVIÇOS LTDA - ME

CNPJ: 06325699/0001-46

NIRE: 21200563065

Endereço: AV SAO SEBASTIAO, 49 LETRA A, VILA NOVA, IMPERATRIZ - MA, CEP: 65912-100

Balço Patrimonial encerrado em 31/12/2020

Folha: 5



IMPORTA O PRESENTE BALANÇO PATRIMONIAL SOMANDO NO ATIVO E NO PASSIVO 3.688.266,98 (TRÊS MILHÕES, SEISCENTOS E OITENTA E OITO MIL, DUZENTOS E SESENTA E SEIS REAIS E NOVENTA E OITO CENTAVOS) DE ACORDO COM A DOCUMENTAÇÃO QUE NOS FOI APRESENTADA.

Imperatriz, 31 de dezembro de 2020

---

ARNALDO NASCIMENTO PEREIRA

Administrador

CPF: 25835742134

---

JOSE DE JESUS MARQUES

CONTADOR

CPF: 215.432.323-53 CRC: 5635

A large, stylized handwritten signature in blue ink, possibly belonging to Arnaldo Nascimento Pereira.

A smaller handwritten signature in blue ink.

A handwritten signature in blue ink, possibly belonging to Jose de Jesus Marques.

A large, complex handwritten signature in blue ink, possibly belonging to Jose de Jesus Marques.



POTENTE MATERIAIS DE CONSTRUÇÕES E SERVIÇOS LTDA - ME  
 CNPJ: 06325699/0001-46 NIRE: 21200563065  
 Endereço: AV SAO SEBASTIAO, 49 LETRA A, VILA NOVA, IMPERATRIZ - MA, CEP: 65912-100  
 Balanço de Resultado Econômico de 01/01/2020 até 31/12/2020

Folha: 6

Descrição	Classificação	Exercício Atual
<b>RECEITAS</b>		
RECEITA OPERACIONAL		
RECEITA BRUTA DE VENDAS / SERVIÇOS		
RECEITA BRUTA DE SERVIÇOS		3.032.967,91C
VENDAS / SERVIÇOS	3.1.1.01.001	<b>**3.032.967,91C</b>
<b>=RECEITA BRUTA DE SERVIÇOS</b>		<b>**3.032.967,91C</b>
<b>=RECEITA BRUTA DE VENDAS / SERVIÇOS</b>		
DEDUÇÕES DO SERVIÇO PRESTADO		
IMPOSTOS S/ SERVIÇOS		436.979,77D
SIMPLES NACIONAL	3.1.2.01.001	<b>****436.979,77D</b>
<b>=IMPOSTOS S/ SERVIÇOS</b>		
CUSTOS DO SERVIÇO		
( - ) COMPRAS	3.1.2.02.001	299.330,34D
( - ) MATERIAL APLICADO	3.1.2.02.001	102.060,23D
) SERVIÇO DE TERCEIROS	3.1.2.02.002	203.934,11D
( - ) FRETE	3.1.2.02.003	36.984,83D
( - ) MANUTENÇÃO DE VEICULOS	3.1.2.02.004	121.596,24D
( - ) COMBUSTIVEL E LUBRIFICANTES	3.1.2.02.005	115.928,72D
( - ) ALIMENTAÇÃO	3.1.2.02.006	31.214,44D
<b>=CUSTOS DO SERVIÇO</b>		<b>****911.048,91D</b>
<b>=DEDUÇÕES DO SERVIÇO PRESTADO</b>		<b>**1.348.028,68D</b>
<b>=Total - RECEITA OPERACIONAL</b>		<b>**1.684.939,23C</b>
<b>=Total - RECEITAS</b>		<b>**1.684.939,23C</b>
DESPESAS		
DESPESAS GERAIS		
DESPESAS OPERACIONAIS		



ARNALDO NASCIMENTO PEREIRA  
 Administrador  
 CPF: 25835742134

JOSE DE JESUS MARQUES  
 Contador  
 CPF: 215.432.323-53 CRC: 5635

Handwritten signatures and initials in blue ink, including a large signature on the left and several smaller ones on the right.

POTENTE MATERIAIS DE CONSTRUÇÕES E SERVIÇOS LTDA - ME  
 CNPJ: 06325699/0001-46 NIRE: 21200563065  
 Endereço: AV SAO SEBASTIAO, 49 LETRA A, VILA NOVA, IMPERATRIZ - MA, CEP: 65912-100  
 Balanço de Resultado Econômico de 01/01/2020 até 31/12/2020

Folha: 7

Descrição	Classificação	Exercício Atual
<b>DESPESAS C/ PESSOAL</b>		<b>602.038,30D</b>
SALARIOS	4.1.1.03.001	48.163,06D
FGTS	4.1.1.03.002	39.068,63D
MULTA RESCISORIA	4.1.1.03.003	40.274,67D
RESCISÕES	4.1.1.03.004	57.362,92D
FERIAS	4.1.1.03.006	8.914,81D
EXAMES	4.1.1.03.007	66.645,68D
PRO-LABORE	4.1.1.03.008	****862.468,07D
<b>=DESPESAS C/ PESSOAL</b>		
<b>DESPESAS ADMINISTRATIVAS</b>		<b>33.706,39D</b>
ENERGIA	4.1.1.04.001	12.727,95D
TELEFONE	4.1.1.04.002	10.823,20D
AGUA E ESGOTO	4.1.1.04.003	6.141,45D
MATERIAL P/ ESCRITORIO	4.1.1.04.004	22.499,35D
TAXAS E OUTROS IMPOSTOS	4.1.1.04.007	96.525,88D
SERVIÇOS DE TERCEIROS	4.1.1.04.017	****182.424,22D
<b>DESPESAS ADMINISTRATIVAS</b>		<b>**1.044.892,29D</b>
<b>=DESPESAS OPERACIONAIS</b>		<b>**1.044.892,29D</b>
<b>=Total - DESPESAS GERAIS</b>		<b>**1.044.892,29D</b>
<b>=Total - DESPESAS</b>		<b>**1.044.892,29D</b>



RESULTADO DO EXERCÍCIO

RECEITAS-----> 1.684.939,23C  
 DESPESAS + TRANSITORIO-----> 1.044.892,29D  
 LUCRO LÍQUIDO DO EXERCÍCIO: \*\*\*\*\*640.046,94

ARNALDO NASCIMENTO PEREIRA  
 Administrador  
 CPF: 25835742134

JOSE DE JESUS MARQUES  
 Contador  
 CPF: 215.432.323-53 CRC: 5635

Handwritten signatures and initials in blue ink, including a large signature on the left and several smaller ones on the right.



**POTENTE MATERIAIS DE CONSTRUÇÕES E SERVIÇOS LTDA - ME**

CNPJ: 06325699/0001-46 Nire: 21200563065

Endereço: AV SAO SEBASTIAO, 49 LETRA A, VILA NOVA, IMPERATRIZ - MA, CEP: 65912-100

Folha: 8

Demonstração do Resultado do Exercício em 31/12/2020



IMPORTA A PRESENTE DEMONSTRAÇÃO DE RESULTADO COM LUCRO DE 640.046,94 (SEISCENTOS E QUARENTA MIL, QUARENTA E SEIS Reais E NOVENTA E QUATRO CENTAVOS) DE ACORDO COM A DOCUMENTAÇÃO QUE NOS FOI APRESENTADA.

IMPERATRIZ, 31 DE DEZEMBRO DE 2020

---

ARNALDO NASCIMENTO PEREIRA  
Administrador  
CPF: 25835742134

---

JOSE DE JESUS MARQUES  
CONTADOR  
CPF: 215.432.323-53 CRC: 5635

**POTENTE MATERIAIS DE CONSTRUÇÕES E SERVIÇOS LTDA - ME**  
 CNPJ: 06325699/0001-46 NIRE: 21200563065 Data: 21/06/2004  
 Endereço: AV SAO SEBASTIAO, 49 LETRA A, VILA NOVA, IMPERATRIZ - MA, CEP: 65912-100

Análise Econômica e Financeira de 01/01/2020 até 31/12/2020

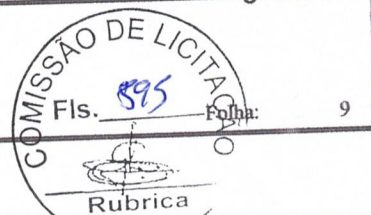

**Solvência Geral**

Ativo	3.688.266,98	
<hr/>		
Passivo Circulante + Passivo não Circulante (Obrigações a LP)	800.829,26	= 4,61

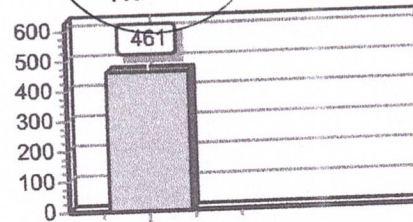

Quanto maior, melhor. O investimento total equivale a 461 % do capital de terceiros.

**Liquidez Geral**

Ativo Circulante + Ativo Realizável a LP	2.909.264,84	
<hr/>		
Passivo Circulante + Passivo Não-Circulante (Obrigações a LP)	800.829,26	= 3,63

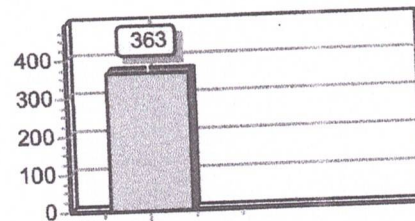

Quanto maior, melhor. A empresa possui R\$3,63 de ativo Circulante e ativo realizável a longo prazo para cada R\$1,00 de dívida total.

**Liquidez Corrente**

Ativo Circulante	2.909.264,84	
<hr/>		
Passivo Circulante	713.049,53	= 4,08

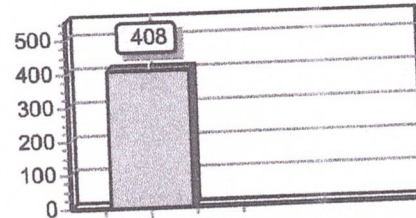

Quanto maior, melhor. A empresa possui R\$4,08 de ativo circulante para cada R\$1,00 de dívida de curto prazo.

Sob as penas da lei, declaramos que as informações aqui contidas são verdadeiras e nos responsabilizamos por todas elas de acordo com a documentação que nos foi apresentada.

Imperatriz, 31 de dezembro de 2020.

\_\_\_\_\_  
 ARNALDO NASCIMENTO PEREIRA  
 Administrador  
 CPF: 25835742134

\_\_\_\_\_  
 JOSE DE JESUS MARQUES  
 Contador  
 CPF: 215.432.323-53 CRC: 5635