



Certidão de Acervo Técnico - CAT  
Resolução Nº 1025 de 30 de Outubro de 2009  
Resolução Nº 218 de 29 de Junho de 1973

**CREA-MA**

CAT COM REGISTRO DE ATESTADO

**835556/2020**

Atividade concluída

Conselho Regional de Engenharia e Agronomia do Estado do Maranhão

CERTIFICAMOS, em cumprimento ao disposto na Resolução nº 1.025, de 30 de outubro de 2009, do Confea, que consta dos assentamentos deste Conselho Regional de Engenharia e Agronomia do Estado do Maranhão - Crea-MA, o Acervo Técnico do profissional **BRUNO CAMPOS DA SILVA** referente à(s) Anotação(ões) de Responsabilidade Técnica - ART abaixo discriminada(s):

Profissional: **BRUNO CAMPOS DA SILVA**  
Registro: **106591MA** RNP: **1916831230**  
Título profissional: ENGENHEIRO CIVIL



Número da ART: **MA20200352672** Tipo de ART: OBRA / SERVIÇO Registrada em: 11/08/2020 Baixada em: 18/08/2020  
Forma de registro: INICIAL Participação técnica: INDIVIDUAL  
Empresa contratada: **D.P. DE SOUZA - LOCACAO E CONSTRUCAO**

Contratante: **INDUSTRIA DE AGUA SÃO LUCAS LTDA** CPF/CNPJ: **17.024.509/0001-77**  
Endereço do contratante: RODOVIA ROD BR 230, KM 08, DATA AGUA BRANCA Nº: S/N  
Complemento: Bairro: ZONA RURAL  
Cidade: BALSAS UF: MA CEP: 65800000  
Contrato: Celebrado em: 25/02/2019 Tipo de contratante: Pessoa Jurídica de Direito Privado  
Valor do contrato: R\$ 3.000.000,00  
Ação institucional: Outros  
Endereço da obra/serviço: RODOVIA ROD BR 230, KM 08, DATA AGUA BRANCA Nº: 1000  
Complemento: Bairro: ZONA RURAL  
Cidade: BALSAS UF: MA CEP: 65800000  
Coordenadas Geográficas: -7.523040, -46.040403  
Data de início: 29/07/2019 Conclusão efetiva: 10/08/2020  
Finalidade: Infraestrutura  
Proprietário: **INDUSTRIA DE AGUA SÃO LUCAS LTDA** CPF/CNPJ: 17.024.509/0001-77

Atividade Técnica: **7 - EXECUÇÃO #A0506 - PAVIMENTACAO ASFALTICA 20 - EXECUCAO E PROJETO 850.00 metro quadrado; 7 - EXECUÇÃO #A0604 - TERRAPLENAGEM 20 - EXECUCAO E PROJETO 850.00 metro quadrado; 7 - EXECUÇÃO #A0605 - DRENAGEM 20 - EXECUCAO E PROJETO 850.00 metro quadrado;**

**Observações**

: Estrutura de pavimentação estruturada com subleito, reforço do subleito, base e revestimento asfáltico, tendo o solo preparado com serviços de terraplanagem como aterro e bota fora, serviços de drenagem, atendendo as normas de especificação de pavimentação.

**Informações Complementares**

CERTIFICAMOS, finalmente, que se encontra vinculado à presente Certidão de Acervo Técnico - CAT, o atestado contendo 3 folha(s), expedido pelo contratante da obra/serviço, a quem cabe a responsabilidade pela veracidade e exatidão das informações nele constantes.

Certidão de Acervo Técnico nº 835556/2020  
28/01/2021, 16:25  
Y4dCZ

A Certidão de Acervo Técnico (CAT) à qual o atestado está vinculado constituirá prova da capacidade técnico-profissional da pessoa jurídica somente se o responsável técnico indicado estiver ou venha a ser integrado ao seu quadro técnico por meio de declaração entregue no momento da habilitação ou da entrega das propostas.

Certificamos que se encontra vinculado à presente CAT o atestado apresentado em cumprimento à Lei nº 8.666/93, expedido pela pessoa jurídica contratante, a quem cabe a responsabilidade pela veracidade e exatidão das informações nele constantes. É de responsabilidade deste Conselho a verificação da atividade profissional em conformidade com a Lei nº 5.194/66 e Resoluções do Conselho Federal de Engenharia e Agronomia - CONFEA.

Esta certidão perderá a validade, caso ocorra qualquer alteração posterior dos elementos cadastrais nela contidos.

Fica(m) Excluído(s), no entanto, o(s) serviço(s) cujas atribuições não competem ao(s) profissional(is) em questão.

A autenticidade desta Certidão pode ser verificada em: <https://crea-ma.sitac.com.br/publico/>, com a chave: Y4dCZ

Conselho Regional de Engenharia e Agronomia do Estado do Maranhão  
Rua 28 de Julho, nº 214, Centro, São Luis/MA

Tel: + 55 (98) 2106-8300 Fax: + 55 (98) 2106-8300 E-mail: faleconosco@creama.org.br

**CREA-MA**  
Conselho Regional de Engenharia e Agronomia do Estado do Maranhão

Impresso em: 10/05/2021, às 12:15.





## PLANILHA DE SERVIÇOS

ASFALTO INDUSTRIA DE AGUA			
ITEM	SERVIÇOS	UNIDADE	QUANTIDADE
1	Escavação mecânica de material de 1ª categoria, proveniente de corte de subleito.	M³	42,00
2	Extração, carga, descarga de seixo com escavadeira	M³	42,00
3	Regularização e Compactação do subleito até 20cm de espessura	M²	855,00
4	Cimento asfáltico de petróleo a granel CAP 50/70	t.	5,80
5	Escavação Mecanizada De Vala Com Prof. Até 1,5 M	M³	56,00
6	Execução de passeio (Calçada) com concreto moldado in loco, usinado, acabamento convencional, não armado, espessura de 6cm, resistência de 20Mpa	M³	22,00

Este documento encontra-se registrado no Conselho Regional de Engenharia e Agronomia do Estado do Maranhão, vinculado à Certidão nº 835556/2020, em 28/01/2021 emitida



Poder Judiciário TJMA, Selo:  
 REC FIR02981903818JBO2YYN8M71,  
 21/09/2020 16:56:53, Ato: 13.17.2, Parte(s):  
 JOAO ELIAS RIBEIRO JUNIOR, Rec Firma:  
 Semelhança, Total R\$ 4,84 Emol R\$ 4,40  
 FERC R\$ 0,10 FADEP R\$ 0,17 FEMP R\$ 0,17  
 Consulte em https://selo.tjma.jus.br



Maisa Saniele Santos Lima  
 Tabeliã-Oficiala-Substituta  
 2º Ofício-Colinas-MA

Reconheço por SEMELHANÇA a firma

de JOAO ELIAS RIBEIRO JUNIOR

Dou fé, Colinas-MA, 10/05/2021

Certidão nº 835556/2020  
 10/05/2021, 12:15

Chave de Impressão: Y4dCZ

O documento neste ato registrado foi emitido em 28/01/2021 e contém 1 folhas



# São Lucas

gás e água

## ATESTADO DE CAPACIDADE TÉCNICA



Atestamos para os devidos fins, que a empresa **D.P. DE SOUZA - LOCACAO E CONSTRUCAO - DEPES**, executou os serviços de Estrutura de pavimentação estruturada com subleito, reforço do subleito, base e revestimento asfáltico, tendo o solo preparado com serviços de terraplanagem como aterro e bota fora, serviços de drenagem, atendendo as normas de especificação de pavimentação. Os serviços executados foram obtidos de forma satisfatória, não havendo nada que desabone esta empresa.

Seguem abaixo, dados relativos a obra executada.

Obra: Estrutura de pavimentação estruturada com subleito, reforço do subleito, base e revestimento asfáltico, tendo o solo preparado com serviços de terraplanagem como aterro e bota fora, serviços de drenagem, atendendo as normas de especificação de pavimentação

Local: Rod BR 230, km 08, Data Agua Branca, Zona Rural, Balsas - MA, Patio de Carregamento de Agua

Prazo: 29/07/2019 a 10/08/2020

Período Executado: 29/07/2020 a 10/08/2020

Contratante: Industria de Agua São Lucas LTDA – Agua São Lucas

CNPJ: 17.024.509/0001-77

Contratado: D. P. de Souza – Locação e construção - DEPES

CNPJ: 23.256.509/0001-03

Responsável Técnico Contratado: Bruno Campos da Silva

RNP: 106591-MA

Descrição do Serviço:

Estrutura de pavimentação estruturada com subleito, reforço do subleito, base e revestimento asfáltica, tendo o solo preparado com serviços de terraplanagem como aterro e bota fora, serviços de drenagem, atendendo as normas de especificação de pavimentação. e demais serviços que estão detalhados em planilha orçamentária anexa a este atestado juntamente do Laudo Técnico.

Representante do Contratante:

Joacy Barbosa Martins

Proprietário

Fiscal da Contratante:

Eng. João Elias Ribeiro Junior

Engenheiro Civil

CREA: 1118891775

Este documento encontra-se registrado no Conselho Regional de Engenharia e Agronomia do Estado do Maranhão, vinculado à Certidão nº 835556/2020, em 28/01/2021 emitida



2º OFÍCIO Balsas - MA, 18 de Agosto de 2020.

Balsas - MA, 18 de Agosto de 2020.

João Elias Ribeiro Junior

Eng. Civil

RNP: 1118891775

Joacy Barbosa Martins

Agua São Lucas

CNPJ: 17.024.509/0001-77

Proprietário

João Paulo Pereira de Souza

CNPJ: 23.256.509/0001-03

CNPJ: 23.256.509/0001-03

LOCACAO E CONSTRUCAO - 23.256.509/0001-03

CNPJ: 17.024.509/0001-77

Rod BR 230, km 08, Data Agua Branca, Zona Rural, Balsas – MA

São Lucas  
gás e água

Certidão nº 835556/2020

10/05/2021, 12:15

Chave de Impressão: Y4dCZ

O documento neste ato registrado foi emitido em 28/01/2021 e contém 1 folhas





### LAUDO TECNICO

Este laudo tem objetivo de certificar os serviços contratados por INDUSTRIA DE AGUA SÃO LUCAS LTDA, CNPJ: 17.024.509/0001-77. O mesmo teve como objetivo a execução de serviços de terraplenagem e pavimentação asfáltica, no município de Balsas - MA

Atestamos que os serviços foram prestados pela empresa D. P. DE SOUSA – LOCAÇÃO E CONSTRUÇÃO, CNPJ: 23.256.509/0001-03, Através do seu responsável técnico, engenheiro civil BRUNO CAMPOS DA SILVA, CREA 1916831230

Informamos ainda que os serviços foram prestados no período de 29/07/2019 à 10/08/2020. Os mesmos encontram-se concluídos e entregues. A supracitada empresa atendeu fielmente o prazo contratual e os parâmetros de qualidade.

A autenticidade por parte da fiscalização da contratante se da através do Engenheiro Civil João Elias Ribeiro Junior.

Colinas - MA, 18 de Agosto de 2020.

*2º OFÍCIO*  
  
João Elias Ribeiro Junior  
Engenheiro Civil  
CONFEA 111889177-5

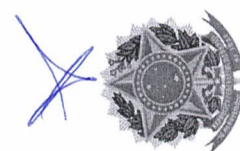

Este documento encontra-se registrado no Conselho Regional de Engenharia e Agronomia do Estado do Maranhão, vinculado à Certidão nº 835556/2020, em 28/01/2021 emitida

Poder Judiciário TJMA, Seid  
REC182298195B2840036KTTK674  
21/09/2020 16:56:53, Ato: 13 17 2. Partes(s):  
JOAO ELIAS RIBEIRO JUNIOR, Rec Firma:  
Semelhancia, Total R\$ 4,84 Emol R\$ 4,40  
FERC R\$ 0,10 FADEP R\$ 0,17 FEMP R\$ 0,17  
Consulte em: https://reels.tjma.jus.br



Mônica Senide dos Santos Lima  
Tabelião Oficial-Substituta  
2º Ofício-Colinas-MA

Aceiteço por SEMELHANÇA a firma  
de João Elias Ribeiro Junior  
Dou fé, Colinas-MA, 18/08/2020

*Handwritten signatures and scribbles in blue ink.*

Certidão nº 835556/2020  
10/05/2021, 12:15

Chave de Impressão: Y4dCZ  
O documento neste ato registrado foi emitido em 28/01/2021 e contém 1 folhas





**Anotação de Responsabilidade Técnica - ART**  
**Lei nº 6.496, de 7 de dezembro de 1977**

**CREA-MA**

**ART OBRA / SERVIÇO**  
**Nº MA20200352672**

**Conselho Regional de Engenharia e Agronomia do Estado do Maranhão**

INICIAL



**1. Responsável Técnico**

**BRUNO CAMPOS DA SILVA**

Título profissional: **ENGENHEIRO CIVIL**

RNP: **1916831230**

Registro: **106591MA**

Empresa contratada: **D.P. DE SOUZA - LOCACAO E CONSTRUCAO**

Registro: **0005404207-MA**

**2. Dados do Contrato**

Contratante: **INDUSTRIA DE AGUA SÃO LUCAS LTDA**  
**RODOVIA ROD BR 230, KM 08, DATA AGUA BRANCA**

CPF/CNPJ: **17.024.509/0001-77**

Nº: **S/N**

Complemento:

Bairro: **ZONA RURAL**

Cidade: **BALSAS**

UF: **MA**

CEP: **65800000**

Contrato: **Não especificado**

Celebrado em: **25/02/2019**

Valor: **R\$ 3.000.000,00**

Tipo de contratante: **Pessoa Juridica de Direito Privado**

Ação Institucional: **Outros**

Situação: **BAIXA DE ART**

Atendido: **SIM**

Data da Solicitação: **18/08/2020**

Data do Atendimento:

Motivo: **CONCLUSÃO DA OBRA/SERVIÇO**

**3. Dados da Obra/Serviço**

**RODOVIA ROD BR 230, KM 08, DATA AGUA BRANCA**

Nº: **1000**

Complemento:

Bairro: **ZONA RURAL**

Cidade: **BALSAS**

UF: **MA**

CEP: **65800000**

Data de Início: **29/07/2019**

Previsão de término: **10/08/2020**

Coordenadas Geográficas: **-7.523040, -46.040403**

Finalidade: **Infraestrutura**

Código: **Não Especificado**

Proprietário: **INDUSTRIA DE AGUA SÃO LUCAS LTDA**

CPF/CNPJ: **17.024.509/0001-77**

**4. Atividade Técnica**

	Quantidade	Unidade
7 - EXECUÇÃO		
20 - EXECUCAO E PROJETO > #A0506 - PAVIMENTACAO ASFALTICA	850,00	m <sup>2</sup>
20 - EXECUCAO E PROJETO > #A0604 - TERRAPLENAGEM	850,00	m <sup>2</sup>
20 - EXECUCAO E PROJETO > #A0605 - DRENAGEM	850,00	m <sup>2</sup>

**5. Observações**

: Estrutura de pavimentação estruturada com subleito, reforço do subleito, base e revestimento asfáltico, tendo o solo preparado com serviços de terraplanagem como aterro e bota fora, serviços de drenagem, atendendo as normas de especificação de pavimentação.

**6. Declarações**

- Cláusula Compromissória: Qualquer conflito ou litígio originado do presente contrato, bem como sua interpretação ou execução, será resolvido por arbitragem, de acordo com a Lei no. 9.307, de 23 de setembro de 1996, por meio do Centro de Mediação e Arbitragem - CMA vinculado ao Crea-MA, nos termos do respectivo regulamento de arbitragem que, expressamente, as partes declaram concordar.

- Declaro que estou cumprindo as regras de acessibilidade previstas nas normas técnicas da ABNT, na legislação específica e no decreto n. 5296/2004.

**7. Entidade de Classe**

SEM INDICACAO DE ENTIDADE DE CLASSE

**8. Assinaturas**

Declaro serem verdadeiras as informações acima

**BRUNO CAMPOS DA SILVA - CPF: 059.581.513-80**

\_\_\_\_\_ de \_\_\_\_\_ de \_\_\_\_\_  
 Local data

**INDUSTRIA DE AGUA SÃO LUCAS LTDA - CNPJ: 17.024.509/0001-77**

**9. Informações**

\* A ART é válida somente quando quitada, mediante apresentação do comprovante do pagamento ou conferência no site do Crea.

**10. Valor**

Valor da ART: **R\$ 233,94** Registrada em: **11/08/2020** Valor pago: **R\$ 233,94** Nosso Número: **8302681038**

A autenticidade desta ART pode ser verificada em: <https://crea-ma.sitac.com.br/publico/>, com a chave: Y20Wy  
 Impresso em: 10/05/2021 às 12:23:59 por: , ip: 186.193.226.212





Certidão de Acervo Técnico - CAT  
Resolução Nº 1025 de 30 de Outubro de 2009  
Resolução Nº 218 de 29 de Junho de 1973

**CREA-MA**

CAT COM REGISTRO DE ATESTADO

**833870/2020**

Conselho Regional de Engenharia e Agronomia do Estado do Maranhão

Atividade concluída

CERTIFICAMOS, em cumprimento ao disposto na Resolução nº 1.025, de 30 de outubro de 2009, do Conselho, que consta dos assentamentos deste Conselho Regional de Engenharia e Agronomia do Estado do Maranhão - CREA-MA, o Acervo Técnico do profissional **BRUNO CAMPOS DA SILVA** referente à(s) Anotação(ões) de Responsabilidade Técnica - ART abaixo discriminada(s):

Profissional: **BRUNO CAMPOS DA SILVA**  
Registro: **106591MA** RNP: **1916831230**  
Título profissional: ENGENHEIRO CIVIL



Número da ART: **MA20200356663** Tipo de ART: OBRA / SERVIÇO Registrada em: 25/08/2020 Baixada em: 25/08/2020  
Forma de registro: INICIAL Participação técnica: INDIVIDUAL  
Empresa contratada: **D.P. DE SOUZA - LOCAÇÃO E CONSTRUÇÃO**

Contratante: **TENCOL ENGENHARIA LTDA** CPF/CNPJ: **01.684.244/0001-01**  
Endereço do contratante: RUA PASSARINHO Nº: 40  
Complemento: Bairro: PE DA LADEIRA  
Cidade: SÃO FÉLIX DE BALSAS UF: MA CEP: 65890000  
Contrato: Celebrado em: 10/08/2020  
Valor do contrato: R\$ 120.000,00 Tipo de contratante: Pessoa Jurídica de Direito Privado  
Ação institucional: Outros  
Endereço da obra/serviço: RUA Rua floriano Nº: S/N  
Complemento: Bairro: CHAPADINHA  
Cidade: COLINAS UF: MA CEP: 65690000  
Coordenadas Geográficas: -6.039733, -44.233349  
Data de início: 10/08/2020 Conclusão efetiva: 25/08/2020  
Finalidade: SEM DEFINIÇÃO  
Proprietário: TENCOL ENGENHARIA LTDA CPF/CNPJ: 01.684.244/0001-01

Atividade Técnica: **7 - EXECUÇÃO #A0509 - PAVIMENTAÇÃO DE PARALELEPÍPEDOS 53 - EXECUÇÃO 1500.00 metro quadrado; 7 - EXECUÇÃO #A0534 - SARJETAS 53 - EXECUÇÃO 120.00 metro; 7 - EXECUÇÃO #A0535 - MEIO-FIOS 53 - EXECUÇÃO 120.00 metro; 7 - EXECUÇÃO #B0415 - ATERRAMENTO 53 - EXECUÇÃO 5600.00 metro cúbico;**

**Observações**

Execução de Obras de terraplenagem, drenagem, com meio fio de concreto, sarjeta de concreto, pavimento em paralelepípedo.

**Informações Complementares**

CERTIFICAMOS, finalmente, que se encontra vinculado à presente Certidão de Acervo Técnico - CAT, o atestado contendo 2 folha(s), expedido pelo contratante da obra/serviço, a quem cabe a responsabilidade pela veracidade e exatidão das informações nele constantes.

**Certidão de Acervo Técnico nº 833870/2020**  
12/01/2021, 12:09  
Wxc79

A Certidão de Acervo Técnico (CAT) à qual o atestado está vinculado constituirá prova da capacidade técnico-profissional da pessoa jurídica somente se o responsável técnico indicado estiver ou venha a ser integrado ao seu quadro técnico por meio de declaração entregue no momento da habilitação ou da entrega das propostas.

Certificamos que se encontra vinculado à presente CAT o atestado apresentado em cumprimento à Lei nº 8.666/93, expedido pela pessoa jurídica contratante, a quem cabe a responsabilidade pela veracidade e exatidão das informações nele constantes. É de responsabilidade deste Conselho a verificação da atividade profissional em conformidade com a Lei nº 5.194/66 e Resoluções do Conselho Federal de Engenharia e Agronomia - CONFEA.

Esta certidão perderá a validade, caso ocorra qualquer alteração posterior dos elementos cadastrais nela contidos.

Fica(m) Excluído(s), no entanto, o(s) serviço(s) cujas atribuições não competem ao(s) profissional(is) em questão.

A autenticidade desta Certidão pode ser verificada em: <https://crea-ma.sitac.com.br/publico/>, com a chave: Wxc79

Conselho Regional de Engenharia e Agronomia do Estado do Maranhão

Rua 28 de Julho, nº 214, Centro, São Luís/MA

Tel: + 55 (98) 2106-8300 Fax: + 55 (98) 2106-8300 E-mail: faleconosco@creama.org.br



**CREA-MA**  
Conselho Regional de Engenharia e  
Agronomia do Estado do Maranhão

Impresso em: 15/01/2021, às 19:30.





# TENCOL ENGENHARIA LTDA

CNPJ.: 01,684,244/0001-01  
RUA PASSARINHO- 40- PE DA LADEIRA- SÃO FELIX DE BALSAS-  
MA

## ATESTADO DE EXECUÇÃO DE OBRA

ATESTAMOS PARA OS DEVIDOS FINS QUE D, P. DE SOUZA LOCAÇÃO E CONSTRUÇÃO ,CNPJ: 23 256 509/0001-03, COM SEDE NA AV PRINCIPAL , Nº 1000- RENASCENÇA- COLINAS-MA, CEP 65.690-000, EXECUTOU PARA TENCOL ENGENHARIA LTDA , CNPJ 01.684.244/0001-01 AS OBRAS DE TERRAPLENAGEM, DRENAGEM LOCALIZADA NA RUA FLORIANO, S/N- CHAPADINHA, CHACARA WILLIAN- COLINAS-MA, CONFORME ABAIXO:

ENGENHEIRO RESPONSÁVEL : BRUNO CAMPOS DA SILVA  
CREA : 191683123-0

INICIO OBRA: 10/08/2020  
CONCLUSAO OBRA: 25/08/2020  
VALOR: R\$ 120,000,00

### PLANILHA DE SERVIÇOS

1-0- MEIO FIO DE CONCRETO .....2;120,00 M  
2-0- SARJETA DE CONCRETO.....2-120,00 M

Este documento encontra-se registrado no Conselho Regional de Engenharia e Agronomia do Estado do Maranhão, vinculado à Certidão nº 833870/2020, em 12/01/2021 emitida



Certidão nº 833870/2020  
15/01/2021, 19:30

Chave de Impressão: Wxc79

O documento neste ato registrado foi emitido em 12/01/2021 e contém 2 folhas



# TENCOL ENGENHARIA LTDA



CNPJ.: 01,684,244/0001-01  
RUA PASSARINHO- 40- PE DA LADEIRA- SÃO FELIX DE BALSAS-  
MA

- 3-0- PAVIMENTO EM PARALELEPIPEDO.....1500,00  
M<sup>2</sup>
- 4-0- ATERRO COMPACTADO;.....5600,00  
M<sup>3</sup>

Este documento encontra-se registrado no Conselho Regional de Engenharia e Agronomia do Estado do Maranhão, vinculado à Certidão nº 833870/2020, em 12/01/2021 emitida

SÃO FELIX DE BALSAS-MA, 28 DE AGOSTO DE 2020

2º OFÍCIO

*[Handwritten Signature]*  
FELIX BISPO DA SILVA  
CREA 110-786-579-4

TENCOL ENGENHARIA LTDA

SERVENTIA EXTRAJUDICIAL DO 2º OFÍCIO DE COLINAS-MA  
NEYLANE SILVA DE SOUSA - OFICIALA  
RUA JOSÉ MARIA LIMA, CENTRO - Nº 181, COLINAS - MARANHÃO, TEL. (99) 3662-1690

RECONHEÇO POR SEMELHANÇA A FIRMA DE FELIX BISPO DA SILVA.  
EM TEST. DA VERDADE. DOU.FÉ. COLINAS, 11/11/2020 11:31:46  
SELO RECEB028819MDI1322OJROES81



NEYLANE SILVA DE SOUSA - OFICIALA  
E-mail: R\$ 13,84 T.J.; R\$ 0,00 S.A.O.P. R\$ 0,00 FEMP; R\$ 4,00 PERC; R\$ 0,50 Selo; R\$ 0,00 Total: R\$ 17,24

*Neylane Silva de Sousa*  
2º Ofício - Colinas - MA



Certidão nº 833870/2020

15/01/2021, 19:30

Chave de Impressão: Wxc79

O documento neste ato registrado foi emitido em 12/01/2021 e contém 2 folhas







### LAUDO TECNICO

Este laudo tem objetivo de certificar os serviços contratados por L HELLEN DA SILVA SÁ VARÃO EPP, CNPJ: 27.406.203/0001.39. O Mesmo teve como objetivo a execução de serviços de construção de um prédio residencial, localizada no endereço AV Central, Nº 53, Centro, Colinas – MA, os serviços descritos e materiais utilizados estão na planilha em anexo.

Atestamos que os serviços foram prestados pela empresa WC SERVIÇOS E EMPREENDIMENTOS LTDA, CNPJ: 37.113.308/0001.53, através do seu responsável técnico: BRUNO CAMPOS DA SILVA, CREA 1916831230.

Informamos ainda que os serviços foram prestados no período de 10/06/2021 à 19/10/2021. Os mesmos encontram-se concluídos e entregues. A supracitada empresa atendeu fielmente o prazo contratual e os parâmetros de qualidade.

A autenticidade por parte da fiscalização da contratante se dá através da ART Nº MA20210470117 do Engenheiro Civil: João Elias Ribeiro Junior.

Colinas - MA, 05 de novembro de 2021.



João Elias Ribeiro Junior  
Engenheiro Civil  
CREA/MA 111889177 5

João Elias Ribeiro Junior  
RG: 038498882009-7  
CPF: 604.966.713-67  
Engenheiro Civil  
CONFEA: 111889177-5

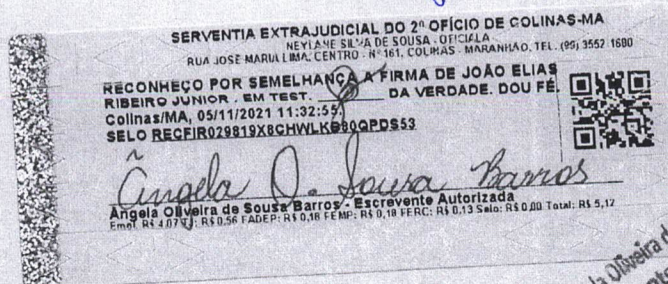

Angela Oliveira de Sousa Barros  
Escrevente Autorizada  
2º Ofício - Colinas-MA



PREDIO RESIDENCIAL - COLINAS MA			
ITEM	SERVIÇOS/MATERIAIS	UNIDADE	QUANTIDADE
1	TELHAS	M²	70,00
2	ISOPOR PARA LAJES	M²	70,00
3	TRELIÇA CA-60	M	70,00
4	TIJOLOS	UND	16.200,00
5	CIMENTO	SACOS	231,00
6	AREIA LAVADA	M³	53,50
7	BRITA	M³	15,00
8	CERÂMICA PORCELANATO	M²	304,00
9	CONTRAPISO	M²	140,00
10	REBOCO	M²	419,00
11	COLUNAS CONCRETO ARMADO	UND	55,00
12	ARGAMASSA	PCT	145,00
13	LAJE EM CONCRETO ARMADO	M²	70,00
14	TINTA DIVERSA	L	100,00
15	TINTA PARA FORRO	L	40,00
16	SELADOR	L	100,00
17	MASSA CORRIDA	M²	400,00
18	FORRO PVC	M²	50,00
19	FORRO GESSO	M²	50,00
20	ESCADA CONCRETO ARMADO	M	4,00
21	MADEIRA PARA CAIBROS	M	70,00
22	MADEIRA PARA RIPAS	M	70,00
23	BANHEIROS COMPLETOS	UND	3,00
24	PIA DE MARMORE	UND	3,00
25	JANELA DE VIDRO	UND	5,00
26	PORTA DE VIDRO	UND	2,00
27	PORTÃO DE ALUMINIO	UND	1,00
28	PORTA DE ALUMINIO	UND	5,00
29	PORTA DE MADEIRA	UND	4,00
30	ALIZAR EM MADEIRA	M	32,00
31	INSTALAÇÃO ELETRICA COMPLETA	UND	1,00

João Elias Ribeiro Junior  
 Engenheiro Civil  
 CREA/MA 111889177 5

João Elias Ribeiro Junior  
 RG: 038498882009-7  
 CPF: 604.966.713-67  
 Engenheiro Civil  
 CONFEA: 111889177-5

SERVENTIA EXTRAJUDICIAL DO 2º OFÍCIO DE COLINAS-MA  
 NEYLANE SILVA DE SOUSA - UF: MA  
 RUA JOSÉ MARIA LIMA, CENTRO - N° 161, COLINAS - MIRANHAO, TEL: (99) 3552-1600

RECONHEÇO POR SEMELHANÇA A FIRMA DE JOÃO ELIAS  
 RIBEIRO JUNIOR, EM TEST. DA VERDADE. DOU FÉ.  
 Colinas/MA, 05/11/2021 11:32:55  
 SELO RECFIR02981904RIS2TEAQYY1E63



Ângela Oliveira de Sousa Barros  
 Escrivente Autorizada  
 2º Ofício - Colinas-MA

Ângela Oliveira de Sousa Barros  
 Escrivente Autorizada  
 2º Ofício - Colinas-MA



## TRIBUNAL DE CONTAS DA UNIÃO



### Consulta Consolidada de Pessoa Jurídica

Este relatório tem por objetivo apresentar os resultados consolidados de consultas eletrônicas realizadas diretamente nos bancos de dados dos respectivos cadastros. A responsabilidade pela veracidade do resultado da consulta é do Órgão gestor de cada cadastro consultado. A informação relativa à razão social da Pessoa Jurídica é extraída do Cadastro Nacional da Pessoa Jurídica, mantido pela Receita Federal do Brasil.

Consulta realizada em: 25/02/2022 15:39:17

#### Informações da Pessoa Jurídica:

Razão Social: **W. C. SERVICOS E EMPREENDIMENTOS LTDA**  
CNPJ: **37.113.308/0001-53**

#### Resultados da Consulta Eletrônica:

Órgão Gestor: **TCU**  
Cadastro: **Licitantes Inidôneos**  
Resultado da consulta: **Nada Consta**

Para acessar a certidão original no portal do órgão gestor, clique [AQUI](#).

Órgão Gestor: **CNJ**  
Cadastro: **CNIA - Cadastro Nacional de Condenações Cíveis por Ato de Improbidade Administrativa e Inelegibilidade**  
Resultado da consulta: **Nada Consta**

Para acessar a certidão original no portal do órgão gestor, clique [AQUI](#).

Órgão Gestor: **Portal da Transparência**  
Cadastro: **Cadastro Nacional de Empresas Inidôneas e Suspensas**  
Resultado da consulta: **Nada Consta**

Para acessar a certidão original no portal do órgão gestor, clique [AQUI](#).

Órgão Gestor: **Portal da Transparência**  
Cadastro: **CNEP - Cadastro Nacional de Empresas Punidas**  
Resultado da consulta: **Nada Consta**

Para acessar a certidão original no portal do órgão gestor, clique [AQUI](#).

Obs: A consulta consolidada de pessoa jurídica visa atender aos princípios de simplificação e

racionalização de serviços públicos digitais. Fundamento legal: Lei nº 12.965, de 23 de abril de 2014, Lei nº 13.460, de 26 de junho de 2017, Lei nº 13.726, de 8 de outubro de 2018, Decreto nº 8.638 de 15, de janeiro de 2016.



A handwritten signature in blue ink, consisting of a large, stylized letter 'G'.

A handwritten signature in blue ink, consisting of a stylized letter 'A'.

A handwritten signature in blue ink, consisting of a stylized letter 'K'.

A handwritten signature in blue ink, consisting of a complex, multi-looped signature.

A handwritten signature in blue ink, consisting of a stylized signature with multiple loops.

# Improbidade Administrativa e Inelegibilidade

## Certidão Negativa



Certifico que nesta data (25/02/2022 às 15:45) NÃO CONSTA no Cadastro Nacional de Condenações Cíveis por Ato de Improbidade Administrativa e Inelegibilidade registros de condenação com trânsito em julgado ou sanção ativa quanto ao CNPJ nº 37.113.308/0001-53.

A condenação por atos de improbidade administrativa não implica automático e necessário reconhecimento da inelegibilidade do condenado.

Para consultas sobre inelegibilidade acesse portal do TSE em <http://divulgacandcontas.tse.jus.br/>

Esta certidão é expedida gratuitamente. Sua autenticidade pode ser por meio do número de controle 6219.23D6.236E.B742 no seguinte endereço: [https://www.cnj.jus.br/improbidade\\_adm/autenticar\\_certidao.php](https://www.cnj.jus.br/improbidade_adm/autenticar_certidao.php)



**TRIBUNAL DE CONTAS DA UNIÃO**  
**CERTIDÃO NEGATIVA**  
**DE**  
**LICITANTES INIDÔNEOS**

Nome completo: **W. C. SERVICOS E EMPREENDIMENTOS LTDA**

CPF/CNPJ: **37.113.308/0001-53**

O Tribunal de Contas da União **CERTIFICA** que, na presente data, o (a) requerente acima identificado(a) **NÃO CONSTA** da relação de responsáveis inidôneos para participar de licitação na administração pública federal, por decisão deste Tribunal, nos termos do art. 46 da Lei nº 8.443/92 (Lei Orgânica do TCU).

Não constam da relação consultada para emissão desta certidão os responsáveis ainda não notificados do teor dos acórdãos condenatórios, aqueles cujas condenações tenham tido seu prazo de vigência expirado, bem como aqueles cujas apreciações estejam suspensas em razão de interposição de recurso com efeito suspensivo ou de decisão judicial.

Certidão emitida às 15:38:46 do dia 25/02/2022, com validade de trinta dias a contar da emissão.

A veracidade das informações aqui prestadas podem ser confirmadas no sítio <https://contas.tcu.gov.br/ords/f?p=INABILITADO:5>

Código de controle da certidão: O4BU250222153846

Atenção: qualquer rasura ou emenda invalidará este documento.



MINISTÉRIO DA ECONOMIA  
Secretaria Especial de Previdência e Trabalho  
Secretaria de Trabalho  
Subsecretaria de Inspeção do Trabalho

CERTIDÃO DE DÉBITOS  
**NEGATIVA**

**EMPREGADOR:** W. C. SERVICOS E EMPREENDIMENTOS LTDA (W. C. SERVICOS E EMPREENDIMENTOS)  
**CNPJ:** 37.113.308/0001-53

**DATA E HORA DA EMISSÃO:** 25/02/2022, às 16h40

CERTIFICA-SE, de acordo com às informações registradas no sistema CPMR - Controle de Processos de Multas e Recursos que, nesta data, **NÃO CONSTAM** débitos decorrentes de autuações em face do empregador acima identificado.

1. Esta certidão abrange todos os estabelecimentos do empregador.

2. A presente certidão não modifica a situação do empregador que conste do cadastro previsto na Portaria Interministerial MTE/SDH n° 2, de 12 de maio de 2011, que disciplina o Cadastro de Empregadores que tenham submetido trabalhadores a condições análogas a de escravo.

**3. Conforme artigo 5º único da portaria 1421/2014 do MTE, a certidão ora instituída refletirá sempre a última situação ocorrida em cadastros administrativos pelo emitente, de modo que, havendo processos enviados à Procuradoria da Fazenda Nacional - PFN, quanto a estes, poderá ser obtida certidão perante aquele órgão, visando a demonstrar a situação atualizada dos mesmos.**

4. A autenticidade desta certidão poderá ser confirmada no endereço <http://www.mte.gov.br/certidao/infracoes/debitos> utilizando o código 4WprnNb.

5. Expedida com base na Portaria MTE n° 1.421, de 12 de setembro de 2014. Emitida gratuitamente.



**MINISTÉRIO DA ECONOMIA**  
**Secretaria Especial de Previdência e Trabalho**  
**Secretaria de Trabalho**  
**Subsecretaria de Inspeção do Trabalho**  
**Relação de Infrações Trabalhistas**

**EMPREGADOR:** W. C. SERVICOS E EMPREENDIMENTOS LTDA (W. C. SERVICOS E EMPREENDIMENTOS) E TODAS AS SUAS FILIAIS.

**CNPJ:** 37.113.308/0001-53

**DATA E HORA DA EMISSÃO:** 25/02/2022, às 16h42

**DISPOSITIVO LEGAL CONSULTADO:** TODOS DA LEGISLAÇÃO TRABALHISTA

**Quantidade de Processos Por Situação:**

**Procedentes com efeito para reincidência:** 0

**Procedentes sem efeito para reincidência:** Não consultado.

**Todos os demais:** Não consultado.

1. Esta consulta abrange todos os estabelecimentos do empregador.
2. A presente consulta não modifica a situação do empregador que conste do cadastro previsto na Portaria Interministerial MTE/SDH nº 2, de 12 de maio de 2011, que disciplina o Cadastro de Empregadores que tenham submetido trabalhadores a condições análogas a de escravo.
3. A autenticidade desta consulta poderá ser confirmada no endereço <http://cdcit.mte.br/inter/cdcit/pages/infracoes/verificar> utilizando o código **4WpsOfk**.
4. Expedida com base na Lei 12.527, de 18 de novembro de 2011. Emitida gratuitamente.
- 5 - Será considerado reincidente o empregador infrator que for autuado por infração ao mesmo dispositivo legal, antes de decorridos 02 (dois) anos da imposição de penalidade.



# ANEXO - Relação dos Dispositivos Legais Consultados



Art 9º, caput, da MP 927.  
Art. 1º da Lei nº 5.811, de 11 de outubro de 1972.  
Art. 1º da Lei nº 605/1949.  
Art. 1º da Lei Complementar nº 110, de 29.6.2001.  
Art. 1º da Lei nº 12.436/2011.  
Art. 1º da Lei nº 4.090, de 13.7.1962, com as alterações introduzidas pelo art. 1º, da Lei nº 4.749, de 12.8.1965 c/c o art. 19 da Lei Complementar 150, de 2015.  
Art. 1º da Lei nº 4.090, de 13.7.1962, com as alterações introduzidas pelo art. 1º, da Lei nº 4.749, de 12.8.1965.  
Art. 1º da Lei nº 4.090, de 13.7.1962, com as alterações introduzidas pelo art. 2º, § 2º, da Lei nº 4.749, de 12.8.1965 c/c o art. 19 da Lei Complementar 150, de 2015.  
Art. 1º da Lei nº 4.090, de 13.7.1962, com as alterações introduzidas pelo art. 2º, § 2º, da Lei nº 4.749, de 12.8.1965.  
Art. 1º da Lei nº 4.090, de 13.7.1962, com as alterações introduzidas pelo art. 2º, caput, da Lei nº 4.749, de 12.8.1965 c/c o art. 19 da Lei Complementar 150, de 2015.  
Art. 1º da Lei nº 4.090, de 13.7.1962, combinado com o art. 2º, parágrafo único, do Decreto nº 57.155, de 3.11.1965 e com o art. 19 da Lei Complementar 150, de 2015.  
Art. 1º da Lei nº 4.090, de 13.7.1962, combinado com o art. 2º, parágrafo único, do Decreto nº 57.155, de 3.11.1965.  
Art. 1º da Lei nº 9.029, de 13.4.1995.  
Art. 1º da Lei nº 9.029/1995.  
Art. 1º da Lei nº 9.719, de 27.11.1998.  
Art. 1º da Lei nº 9.719, de 27.11.98, c/c arts. 1º e 2º do Decreto nº 94.536, de 29.6.87.  
Art. 1º da Lei nº 9.719, de 27.11.98, c/c o Decreto nº 1.574, de 31.6.95.  
Art. 1º, § 1º, da Lei nº 4.923, de 23.12.1965, combinado com o artigo 1º da Portaria n. 1.127, de 14/10/19 da Secretaria Especial de Previdência e Trabalho, do Ministério da Economia.  
Art. 1º, §1º da Lei 13.475/17.  
Art. 1º, caput, da Lei nº 7.418, de 16.12.1985, alterada pela Lei nº 7.619, de 30.9.1987 c/c o art. 19 da Lei Complementar 150, de 2015.  
Art. 1º, caput, da Lei nº 7.418, de 16.12.1985, alterada pela Lei nº 7.619, de 30.9.1987, combinado com o art. 4º, parágrafo único, do Decreto nº 95.247, de 17.11.1987.  
Art. 1º, caput, da Lei nº 7.418, de 16.12.1985, alterada pela Lei nº 7.619, de 30.9.1987.  
Art. 1º, da Lei nº 4.090, de 13.7.1962, combinado com o art. 2º, parágrafo único, do Decreto nº 57.155, de 3.11.1965.  
Art. 1º, in fine, da Lei nº 9.719, de 27 de novembro de 1998.  
Art. 1º, inciso I, do Decreto-Lei nº 368, de 19.12.1968.  
Art. 1º, inciso II, do Decreto-Lei nº 368, de 19.12.68.  
Art. 1º, parágrafo único, da Lei Complementar 150, de 2015.  
Art. 10 da Lei 6.019, de 3.1.1974, em combinação com o art. 2º, inciso I, da Portaria nº 789, de 2.6.2014.  
Art. 10 da Lei 6.019, de 3.1.1974, em combinação com o artigo 4º, §1º, da Portaria nº 789, de 2.6.2014.  
Art. 10 da Lei 6.019, de 3.1.1974, em combinação com o artigo 4º, §2º, da Portaria nº 789, de 2.6.2014.  
Art. 10 da Lei 6.019, de 3.1.1974.  
Art. 10 da Lei Complementar 150, de 2015.  
Art. 10, §1º, da Lei 6.019/74, com redação dada pela Lei 13.429/17.  
Art. 10, §1º, incisos I, II ou III, da Lei nº 14.020 de 06/07/2020.  
Art. 10, §1º, incisos I, II ou III, da MP 936/2020.  
Art. 10, §1º, incisos I, II ou III, da MP nº 1.045 de 27/04/2021.  
Art. 10, §2º, da Lei 6.019/74, com redação dada pela Lei 13.429/17.  
Art. 10, caput e incisos, da Lei nº 6.533, de 24.5.1978.  
Art. 10, caput, da Lei 13.475/17.  
Art. 10, inciso I c/c § 2º do mesmo artigo da Lei nº 14.020 de 06/07/2020.  
Art. 10, inciso I, da MP 936/2020.  
Art. 10, inciso II, da MP 936/2020.  
Art. 10, incisos I, II ou III, c/c § 3º do mesmo artigo da MP nº 1.045 de 27/04/2021.  
Art. 10, incisos II e III, c/c § 2º do mesmo artigo da Lei nº 14.020 de 06/07/2020.  
Art. 10, parágrafo único, da Lei nº 6.533, de 24.5.1978.  
Art. 10º, "caput", da Lei nº 5.811, de 11 de outubro de 1972.  
Art. 10º, §4º da Lei 6.019/74, com a redação conferida pela Lei 13.429/17.  
Art. 10º, §5º da Lei 6.019/74, com a redação conferida pela Lei 13.429/17.  
Art. 11, "caput", da Lei nº 5.811, de 11 de outubro de 1972.  
Art. 11, § 4º, da MP 936/2020.  
Art. 11, §6º da Lei nº 9.432/1997.  
Art. 11, caput, da Lei 6.019, de 3.1.1974.  
Art. 11, caput, da MP 927.  
Art. 11, caput, da Lei 6.019, de 3.1.1974.  
Art. 11, parágrafo único, da Lei nº 5.811, de 11 de outubro de 1972.  
Art. 12 da Lei Complementar 150, de 2015.  
Art. 12 da Lei nº 4.680, de 18.6.1965.  
Art. 12 da MP 936/2020.  
Art. 12, § 1º, da Lei nº 6.019, de 3.1.1974.  
Art. 12, § 4º, da Lei nº 14.020 de 06/07/2020.  
Art. 12, § 4º, da MP nº 1.045 de 27/04/2021.  
Art. 12, §1º, da Lei 6.019, de 3 de janeiro de 1974.  
Art. 12, §2º da Lei nº 14.020 de 06/07/2020.  
Art. 12, §2º da MP nº 1.045 de 27/04/2021.  
Art. 12, §2º, da Lei 6.019, de 3 de janeiro de 1974.  
Art. 12, §2º, Inc. I e II da Lei nº 14.020 de 06/07/2020.  
Art. 12, §2º, Inc. I e II da MP nº 1.045 de 27/04/2021.  
Art. 12, alínea "a", da Lei nº 6.019, de 3.1.1974.  
Art. 12, alínea "b", da Lei nº 6.019, de 3.1.1974.  
Art. 12, alínea "c", da Lei nº 6.019, de 3.1.1974.  
Art. 12, alínea "d", da Lei nº 6.019, de 3.1.1974.

Art. 12, alínea "e", da Lei nº 6.019, de 3.1.1974, combinado com o art. 19 do Decreto nº 73.841, de 13.3.74.

Art. 12, alínea f, da Lei nº 6.019, de 3 de janeiro de 1974.

Art. 12, caput e §1º da Lei nº 14.020, de 06/07/2020.

Art. 12, caput e incisos, da Lei nº 6.615, de 16.12.1978.

Art. 12, caput, da Lei nº 6.533, de 24.5.1978.

Art. 12, I e §1º do mesmo artigo da MP nº 1.045 de 27/04/2021.

Art. 12, II e §1º do mesmo artigo da MP nº 1.045 de 27/04/2021.

Art. 129 da Consolidação das Leis do Trabalho c/c art. 19 da Lei Complementar 150, de 2015.

Art. 129 da Consolidação das Leis do Trabalho.

Art. 13 da Lei Complementar 150, de 2015.

Art. 13 da Lei nº 6.533/1978.

Art. 13, § 1º da Lei Complementar 150, de 2015.

Art. 13, § 3º, da Consolidação das Leis do Trabalho c/c art. 19 da Lei Complementar 150, de 2015.

Art. 13, § 3º, da Consolidação das Leis do Trabalho.

Art. 13, § 4º, I, da Consolidação das Leis do Trabalho c/c art. 19 da Lei Complementar 150, de 2015.

Art. 13, § 4º, I, da Consolidação das Leis do Trabalho.

Art. 13, § 4º, II, da Consolidação das Leis do Trabalho c/c art. 19 da Lei Complementar 150, de 2015.

Art. 13, § 4º, II, da Consolidação das Leis do Trabalho.

Art. 13, caput, da Consolidação das Leis do Trabalho c/c art. 19 da Lei Complementar 150, de 2015.

Art. 13, caput, da Consolidação das Leis do Trabalho.

Art. 13, caput, da MP 927.

Art. 13, inciso I, da Lei nº 6.615, de 16.12.1978.

Art. 13, inciso II, da Lei nº 6.615, de 16.12.1978.

Art. 13, inciso III, da Lei nº 6.615, de 16.12.1978.

Art. 13, parágrafo único, do Decreto nº 57.690, de 1º.2.1966.

Art. 130 da Consolidação das Leis do Trabalho c/c art. 19 da Lei Complementar 150, de 2015.

Art. 130 da Consolidação das Leis do Trabalho.

Art. 130, § 1º, da Consolidação das Leis do Trabalho.

Art. 130-A da Consolidação das Leis do Trabalho c/c art. 19 da Lei Complementar 150, de 2015.

Art. 130-A da Consolidação das Leis do Trabalho.

Art. 132 da Consolidação das Leis do Trabalho.

Art. 134, § 1º, da Consolidação das Leis do Trabalho.

Art. 134, § 2º, da Consolidação das Leis do Trabalho.

Art. 134, §1º, da Consolidação das Leis do Trabalho, com redação conferida pela Lei 13.467/17 c/c art. 19 da Lei Complementar 150, de 2015.

Art. 134, §1º, da Consolidação das Leis do Trabalho, com redação conferida pela Lei 13.467/17.

Art. 134, §1º, da Consolidação das Leis do Trabalho.

Art. 134, §3º, da Consolidação das Leis do Trabalho, com redação conferida pela Lei 13.467/17 c/c art. 19 da Lei Complementar 150, de 2015.

Art. 134, §3º, da Consolidação das Leis do Trabalho, com redação conferida pela Lei 13.467/17.

Art. 134, caput, § 1º, da Consolidação das Leis do Trabalho.

Art. 134, caput, da Consolidação das Leis do Trabalho.

Art. 135, caput, da Consolidação das Leis do Trabalho c/c art. 19 da Lei Complementar 150, de 2015.

Art. 135, caput, da Consolidação das Leis do Trabalho.

Art. 136, § 1º, da Consolidação das Leis do Trabalho.

Art. 136, § 2º, da Consolidação das Leis do Trabalho.

Art. 137, caput, da Consolidação das Leis do Trabalho c/c art. 19 da Lei Complementar 150, de 2015.

Art. 137, caput, da Consolidação das Leis do Trabalho.

Art. 139, § 1º, da Consolidação das Leis do Trabalho.

Art. 139, § 2º, da Consolidação das Leis do Trabalho.

Art. 139, § 3º, da Consolidação das Leis do Trabalho.

Art. 14 da Lei nº 6.615, de 16.12.1978.

Art. 14, § 1º da Lei Complementar 150, de 2015.

Art. 14, § 2º da Lei Complementar 150, de 2015.

Art. 14, caput e incisos, da Lei nº 6.533, de 24.5.1978.

Art. 140 da Consolidação das Leis do Trabalho.

Art. 142, § 4º, da Consolidação das Leis do Trabalho c/c art. 19 da Lei Complementar 150, de 2015.

Art. 142, § 4º, da Consolidação das Leis do Trabalho.

Art. 142, § 5º, da Consolidação das Leis do Trabalho c/c art. 19 da Lei Complementar 150, de 2015.

Art. 142, § 5º, da Consolidação das Leis do Trabalho.

Art. 142, caput, da Consolidação das Leis do Trabalho c/c art. 19 da Lei Complementar 150, de 2015.

Art. 142, caput, da Consolidação das Leis do Trabalho.

Art. 143, § 2º, da Consolidação das Leis do Trabalho.

Art. 143, caput e §1º, da CLT.

Art. 143, caput, § 1º, da Consolidação das Leis do Trabalho c/c art. 19 da Lei Complementar 150, de 2015.

Art. 143, caput, § 1º, da Consolidação das Leis do Trabalho.

Art. 145, caput, da Consolidação das Leis do Trabalho c/c art. 19 da Lei Complementar 150, de 2015.

Art. 145, caput, da Consolidação das Leis do Trabalho.

Art. 15 da Lei Complementar 150, de 2015.

Art. 15 da Lei nº 5.889, de 8.6.1973.

Art. 15 da Lei nº 6.615, de 16.12.1978.

Art. 15, caput, da Lei nº 6.533, de 24.5.1978.

Art. 150, § 5º, da Consolidação das Leis do Trabalho.

Art. 150, caput, da Consolidação das Leis do Trabalho.

Art. 152 da Consolidação das Leis do Trabalho.

Art. 16 da Lei Complementar 150, de 2015.

Art. 16 da Lei nº 6.615, de 16.12.1978.

Art. 16, caput, da Lei nº 5.889, de 8.6.1973.

Art. 16, parágrafo único, da Lei nº 6.533, de 24.5.1978.



Art. 16º, da Lei nº 14.020 de 06/07/2020 c/c Art. 4º do Decreto 10.422, de 13 de julho de 2020.

Art. 168, § 7º da CLT, com redação dada pela Lei 13.103/2015.

Art. 168, §6º da CLT, com redação dada pela Lei 13.103/2015.

Art. 17 da Lei Complementar 150, de 2015.

Art. 17 da Lei nº 6.019, de 3.1.1974.

Art. 17, § 1º, da Lei nº 12.690, de 19 de julho 2012.

Art. 17, §2º, da Lei Complementar 150, de 2015.

Art. 17, alínea "a", da Lei nº 7.183, de 5.4.1984.

Art. 17, alínea "b", da Lei nº 7.183, de 5.4.1984.

Art. 17, combinado com o art. 23, § 1º, inciso II, da Lei nº 8.036, de 11.5.1990 e com o art. 34, § 6º da Lei Complementar 150, de 2015.

Art. 17, combinado com o art. 23, § 1º, inciso II, da Lei nº 8.036, de 11.5.1990.

Art. 18 da Lei nº 6.019, de 3.1.1974.

Art. 18 da Lei nº 6.533, de 24.5.1978.

Art. 18, § 1º, da Lei Complementar 150, de 2015.

Art. 18, caput, da Lei Complementar 150, de 2015.

Art. 18, da MP nº 1.045 de 27/04/2021.

Art. 18, inciso I, da Lei nº 6.615, de 16.12.1978.

Art. 18, inciso II, da Lei nº 6.615, de 16.12.1978.

Art. 18, inciso III, da Lei nº 6.615, de 16.12.1978.

Art. 18, inciso IV, da Lei nº 6.615, de 16.12.1978.

Art. 19 da Lei Complementar 150/2015 c/c art. 473 da Consolidação das Leis do Trabalho.

Art. 19 da Lei Complementar 150/2015 c/c art. 76 da Consolidação das Leis do Trabalho.

Art. 19 da Lei nº 6.615, de 16.12.1978.

Art. 19, §4º, da Lei 13.475/2017.

Art. 2º, § 1º, da Lei nº 5.811, de 11 de outubro de 1972.

Art. 2º, § 2º, da Lei nº 5.811, de 11 de outubro de 1972.

Art. 2º da Lei Complementar 150, de 2015.

Art. 2º da Lei Complementar nº 110, de 29.6.2001.

Art. 2º, § 1º, da Lei nº 5.811, de 11.10.72.

Art. 2º, § 4º da Lei Complementar 150, de 2015.

Art. 2º, § 5º, inciso I da Lei Complementar 150, de 2015.

Art. 2º, § 6º da Lei Complementar 150, de 2015.

Art. 2º, § 8º da Lei Complementar 150, de 2015.

Art. 2º, §§ 1º e 5º, da Lei nº 9.719, de 27.11.1998.

Art. 2º, §1º da Lei 6.019/74, com redação conferida pela Lei 13.429/17 c/c art. 7º, parágrafo único, art. 9º, parágrafo único, e art. 14 da Lei 7.783/89.

Art. 2º, caput, da Lei nº 6.224, de 14.7.1975.

Art. 2º, caput, do Decreto-Lei nº 806, de 4.9.1969.

Art. 2º, inciso I, da Lei nº 9.719, de 27.11.1998.

Art. 2º, inciso II, da Lei nº 9.719, de 27.11.1998.

Art. 2º, inciso V, alínea "b", da Lei 13.103, de 02 de março de 2.015.

Art. 20, caput, da Lei 13.475/2017.

Art. 20, caput, da Lei nº 6.615, de 16.12.1978.

Art. 20, parágrafo único, da Lei nº 6.615, de 16.12.1978.

Art. 21, § 1º, da Lei nº 7.183, de 5.4.1984.

Art. 21, § 2º, da Lei nº 6.533, de 24.5.1978.

Art. 21, § 2º, da Lei nº 7.183, de 5.4.1984.

Art. 21, § 4º, da Lei nº 6.533, de 24.5.1978.

Art. 21, alínea "a", da Lei nº 7.183, de 5.4.1984.

Art. 21, alínea "b", da Lei nº 7.183, de 5.4.1984.

Art. 21, alínea "c", da Lei nº 7.183, de 5.4.1984.

Art. 21, inciso I, da Lei nº 6.533, de 24.5.1978.

Art. 21, inciso II, da Lei nº 6.533, de 24.5.1978.

Art. 21, inciso III, da Lei nº 6.533, de 24.5.1978.

Art. 21, inciso IV, da Lei nº 6.533, de 24.5.1978.

Art. 21, inciso V, da Lei nº 6.533, de 24.5.1978.

Art. 22 da Lei nº 8.036, de 11.5.1990 c/c art. 1º, inciso I, do Decreto-Lei nº 368, de 19.12.1968.

Art. 22 da Lei nº 8.036, de 11.5.1990, c/c art. 1º, inciso II, do Decreto-Lei nº 368, de 19.12.1968.

Art. 22 da Lei nº 8.630, de 25.2.1993.

Art. 22, § 2º, da Lei nº 7.183, de 5.4.1984.

Art. 22, caput, da Lei nº 6.533, de 24.5.1978.

Art. 22, caput, da Lei nº 7.183, de 5.4.1984.

Art. 22, parágrafo único, da Lei nº 6.533, de 24.5.1978.

Art. 224, § 1º, da Consolidação das Leis do Trabalho.

Art. 224, § 1º, parte final, da Consolidação das Leis do Trabalho.

Art. 224, § 2º, da Consolidação das Leis do Trabalho.

Art. 224, caput, da Consolidação das Leis do Trabalho, com redação conferida pela MP 905 de 11 de novembro de 2019.

Art. 224, caput, da Consolidação das Leis do Trabalho.

Art. 225 da Consolidação das Leis do Trabalho.

Art. 227, § 1º, da Consolidação das Leis do Trabalho.

Art. 227, caput, da Consolidação das Leis do Trabalho.

Art. 229, caput, da Consolidação das Leis do Trabalho.

Art. 23 da Lei nº 6.533, de 24.5.1978.

Art. 23 da Lei nº 6.615/1978.

Art. 23, § 1º, inciso I, da Lei nº 8.036, de 11.5.1990, c/c art. 35, caput, da Lei Complementar 150, de 2015.

Art. 23, § 1º, inciso I, da Lei nº 8.036, de 11.5.1990.

Art. 23, § 1º, inciso II, da Lei nº 8.036, de 11.5.1990.

Art. 23, § 1º, inciso IV, da Lei nº 8.036, de 11.5.1990 c/c art. 35, caput, da Lei Complementar 150, de 2015.



Art. 23, § 1º, inciso IV, da Lei nº 8.036, de 11.5.1990.  
Art. 23, § 1º, inciso V, da Lei nº 8.036, de 11.5.1990 c/c art. 35, caput, da Lei Complementar 150, de 2015.  
Art. 23, § 1º, inciso V, da Lei nº 8.036, de 11.5.1990.  
Art. 23, §1º, inciso I, c/c art. 18, §1º, da Lei 8.036, de 11.5.1990.  
Art. 23, §1º, inciso I, c/c art. 18, caput, da Lei 8.036, de 11.5.1990.  
Art. 23, caput, da Lei nº 7.183, de 5.4.1984.  
Art. 230, § 2º, da Consolidação das Leis do Trabalho.  
Art. 230, caput, da Consolidação das Leis do Trabalho.  
Art. 234, alínea "a", da Consolidação das Leis do Trabalho.  
Art. 234, alínea "b", da Consolidação das Leis do Trabalho.  
Art. 234, parágrafo único, da Consolidação das Leis do Trabalho.  
Art. 235, § 1º, da Consolidação das Leis do Trabalho.  
Art. 235, § 2º, da Consolidação das Leis do Trabalho.  
Art. 235, caput, da Consolidação das Leis do Trabalho.  
Art. 235-C, §1º, da Consolidação das Leis do Trabalho.  
Art. 235-C, §10 da CLT, com redação dada pela Lei 13.103/2015.  
Art. 235-C, §2º, da Consolidação das Leis do Trabalho.  
Art. 235-C, §3º da CLT, com redação dada pela Lei 13.103/2015.  
Art. 235-C, §3º, da Consolidação das Leis do Trabalho.  
Art. 235-C, §4º da CLT, com redação dada pela Lei 13.103/2015.  
Art. 235-C, §6º, da Consolidação das Leis do Trabalho.  
Art. 235-C, §8º da CLT, com redação dada pela Lei 13.103/2015.  
Art. 235-C, §9º da CLT, com redação dada pela Lei 13.103/2015.  
Art. 235-C, §9º, da Consolidação das Leis do Trabalho.  
Art. 235-C, caput da CLT, com redação dada pela Lei 13.103/2015.  
Art. 235-D, § 5º da CLT, com redação dada pela Lei 13.103/2015.  
Art. 235-D, §1º da CLT, com redação dada pela Lei 13.103/2015.  
Art. 235-D, §2º da CLT, com redação dada pela Lei 13.103/2015.  
Art. 235-D, §3º da CLT, com redação dada pela Lei 13.103/2015.  
Art. 235-D, caput da CLT, com redação dada pela Lei 13.103/2015.  
Art. 235-D, inciso I, da Consolidação das Leis do Trabalho.  
Art. 235-D, inciso II, da Consolidação das Leis do Trabalho.  
Art. 235-D, inciso III, da Consolidação das Leis do Trabalho.  
Art. 235-E, §1º, da Consolidação das Leis do Trabalho.  
Art. 235-E, §11º, da Consolidação das Leis do Trabalho.  
Art. 235-E, §4º, da Consolidação das Leis do Trabalho.  
Art. 235-E, §5º, da Consolidação das Leis do Trabalho.  
Art. 235-E, §6º, da Consolidação das Leis do Trabalho.  
Art. 235-E, §7º, da Consolidação das Leis do Trabalho.  
Art. 235-E, I da CLT, com redação dada pela Lei 13.103/2015.  
Art. 235-E, II da CLT, com redação dada pela Lei 13.103/2015.  
Art. 235-E, III da CLT, com redação dada pela Lei 13.103/2015.  
Art. 235-F da CLT, com redação dada pela Lei 13.103/2015.  
Art. 235-F da Consolidação das Leis do Trabalho.  
Art. 235-G da CLT, com redação dada pela Lei 13.103/2015.  
Art. 235-G da Consolidação das Leis do Trabalho.  
Art. 238, § 2º, da Consolidação das Leis do Trabalho.  
Art. 238, § 3º, da Consolidação das Leis do Trabalho.  
Art. 238, § 4º, da Consolidação das Leis do Trabalho.  
Art. 238, § 5º, da Consolidação das Leis do Trabalho.  
Art. 238, § 6º, da Consolidação das Leis do Trabalho.  
Art. 238, caput, da Consolidação das Leis do Trabalho.  
Art. 239, § 1º, da Consolidação das Leis do Trabalho.  
Art. 239, § 2º, da Consolidação das Leis do Trabalho.  
Art. 239, § 3º, da Consolidação das Leis do Trabalho.  
Art. 239, § 4º, da Consolidação das Leis do Trabalho.  
Art. 239, caput, da Consolidação das Leis do Trabalho.  
Art. 24 da Lei nº 6.615, de 16.12.1978.  
Art. 24 da Lei nº 7.998, de 11.1.1990.  
Art. 24 da Lei nº 7.998, de 11/01/1990, combinado com art. 7º, inciso I da Portaria nº 1.195, de 30/10/19 e art. 1º da Portaria nº 1.127 de 14/10/19 da Secretaria Especial de Previdência e Trabalho, do Ministério da Economia.  
Art. 24 da Lei nº 7.998, de 11/01/1990, combinado com art. 7º, inciso II da Portaria nº 1.195, de 30/10/19 e art. 1º da Portaria nº 1.127 de 14/10/19 da Secretaria Especial de Previdência e Trabalho, do Ministério da Economia.  
Art. 24, caput, da Lei nº 7.183, de 5.4.1984.  
Art. 24, da Lei nº 7.998, de 11.1.1990, combinado com o art. 7º do Decreto nº 76.900, de 23.12.1975.  
Art. 24, da Lei nº 7.998, de 11.1.1990, combinado com o art. 7º, do Decreto nº 76.900, de 23.12.1975.  
Art. 24, parágrafo único, da Lei nº 7.183, de 5.4.1984.  
Art. 240, caput, da Consolidação das Leis do Trabalho.  
Art. 240, da Consolidação das Leis do Trabalho.  
Art. 241, caput, da Consolidação das Leis do Trabalho.  
Art. 241, parágrafo único, da Consolidação das Leis do Trabalho.  
Art. 242 da Consolidação das Leis do Trabalho.  
Art. 243 da Consolidação das Leis do Trabalho.  
Art. 244, § 2º, da Consolidação das Leis do Trabalho.  
Art. 244, § 3º, da Consolidação das Leis do Trabalho.  
Art. 244, § 4º, da Consolidação das Leis do Trabalho.  
Art. 245 da Consolidação das Leis do Trabalho.  
Art. 246 da Consolidação das Leis do Trabalho.  
Art. 248, § 1º, da Consolidação das Leis do Trabalho.



6

V

Art. 248, § 2º, da Consolidação das Leis do Trabalho.  
Art. 248, caput, da Consolidação das Leis do Trabalho.  
Art. 249, § 2º, da Consolidação das Leis do Trabalho.  
Art. 25 da Lei nº 6.615, de 16.12.1978.  
Art. 25 da Lei nº 8.630, de 25.2.1993.  
Art. 25, § 1º, da Lei 13.475/17.  
Art. 25, § 1º, da Lei nº 7.183, de 5.4.1984.  
Art. 25, § 2º, da Lei 13.475/17.  
Art. 25, caput, da Lei 13.475/17.  
Art. 25, caput, da Lei nº 7.183, de 5.4.1984.  
Art. 250, caput, da Consolidação das Leis do Trabalho.  
Art. 251, caput, da Consolidação das Leis do Trabalho.  
Art. 252 da Consolidação das Leis do Trabalho.  
Art. 253, caput, da Consolidação das Leis do Trabalho.  
Art. 26 da Lei nº 6.533, de 24.5.1978.  
Art. 26 da Lei nº 6.615, de 16.12.1978.  
Art. 26 da Lei nº 8.630, de 25.2.93.  
Art. 26, § 1º, da Lei nº 7.183, de 5.4.1984.  
Art. 26, § 2º, da Lei nº 7.183, de 5.4.1984.  
Art. 26, § 3º, da Lei nº 7.183, de 5.4.1984.  
Art. 26, inciso I, da Lei 13.475/17.  
Art. 26, inciso II, da Lei 13.475/17.  
Art. 26, parágrafo único, da Lei nº 8.630, de 25.2.1993.  
Art. 27 da Lei nº 6.533, de 24.5.1978.  
Art. 27, inciso I, da Lei 13.475/17.  
Art. 27, inciso II, da Lei 13.475/17.  
Art. 28 da Lei nº 8.630, de 25.2.1993.  
Art. 28, caput, da Lei 13.475/17.  
Art. 28, parágrafo único, da Lei 13.475/17.  
Art. 29, § 1º, da Consolidação das Leis do Trabalho.  
Art. 29, § 1º, da Lei nº 7.183, de 5.4.1984.  
Art. 29, § 2º, da Consolidação das Leis do Trabalho c/c arts. 9º e 19 da Lei Complementar 150, de 2015.  
Art. 29, § 2º, da Consolidação das Leis do Trabalho.  
Art. 29, § 4º, da Consolidação das Leis do Trabalho c/c art. 19 da Lei Complementar 150, de 2015.  
Art. 29, § 4º, da Consolidação das Leis do Trabalho.  
Art. 29, §1º, da Lei 13.475/17.  
Art. 29, §2º, da Lei 13.475/17.  
Art. 29, alínea "a", da Lei nº 7.183, de 5.4.1984.  
Art. 29, alínea "b", da Lei nº 7.183, de 5.4.1984.  
Art. 29, alínea "c", da Lei nº 7.183, de 5.4.1984.  
Art. 29, alínea "d", da Lei nº 7.183, de 5.4.1984.  
Art. 29, caput da CLT.  
Art. 29, caput, da Lei 13.475/17.  
Art. 293 da Consolidação das Leis do Trabalho.  
Art. 294 da Consolidação das Leis do Trabalho.  
Art. 295, caput, da Consolidação das Leis do Trabalho.  
Art. 296 da Consolidação das Leis do Trabalho.  
Art. 297 da Consolidação das Leis do Trabalho.  
Art. 298 da Consolidação das Leis do Trabalho.  
Art. 299 da Consolidação das Leis do Trabalho.  
Art. 3º, inciso I, da Lei nº 5.811, de 11 de outubro de 1972.  
Art. 3º, inciso II, da Lei nº 5.811, de 11 de outubro de 1972.  
Art. 3º, inciso III, da Lei nº 5.811, de 11 de outubro de 1972.  
Art. 3º, inciso IV, da Lei nº 5.811, de 11 de outubro de 1972.  
Art. 3º, inciso V, da Lei nº 5.811, de 11 de outubro de 1972.  
Art. 3º da Lei Complementar 150, de 2015.  
Art. 3º da Lei nº 6.224, de 14.7.1975.  
Art. 3º, § 1º, da Lei nº 9.719, de 27.11.1998.  
Art. 3º, § 2º da Lei Complementar 150, de 2015.  
Art. 3º, caput, da Lei nº 7.183, de 5.4.1984.  
Art. 3º, caput, da Lei nº 9.601, de 21.1.1998.  
Art. 3º, da Lei nº 9.601, de 21.1.1998.  
Art. 3º, inciso I, da Lei nº 9.719, de 27.11.1998.  
Art. 3º, inciso V, § 2º; Art. 4º, § 2º; art. 5º; art. 6º e art. 7º da Lei 13.189/15, alterada pela Lei 13.456/17.  
Art. 3º, incisos I e II, da Lei nº 9.719, de 27.11.1998.  
Art. 3º, parágrafo único, da Lei nº 7.183, de 5.4.1984.  
Art. 30 da Lei nº 6.533, de 24.5.1978.  
Art. 30, § 2º, da Lei nº 7.183, de 5.4.1984.  
Art. 30, caput e incisos da Lei nº 7.183, de 5.4.1984.  
Art. 300, caput, da Consolidação das Leis do Trabalho.  
Art. 301 da Consolidação das Leis do Trabalho.  
Art. 303 da Consolidação das Leis do Trabalho.  
Art. 304, caput, da Consolidação das Leis do Trabalho.  
Art. 304, parágrafo único, da Consolidação das Leis do Trabalho.  
Art. 305 da Consolidação das Leis do Trabalho.  
Art. 307 da Consolidação das Leis do Trabalho.  
Art. 308 da Consolidação das Leis do Trabalho.  
Art. 31 da Lei nº 7.183, de 5.4.1984.  
Art. 31, inciso I, da Lei 13.475/17.



Art. 31, inciso II, da Lei 13.475/17.  
Art. 31, inciso III, da Lei 13.475/17.  
Art. 31, inciso IV, da Lei 13.475/17.  
Art. 318 da Consolidação das Leis do Trabalho.  
Art. 319 da Consolidação das Leis do Trabalho.  
Art. 32, inciso I, da Lei 13.475/17.  
Art. 32, inciso II, da Lei 13.475/17.  
Art. 32, inciso III, da Lei 13.475/17.  
Art. 32, inciso IV, da Lei 13.475/17.  
Art. 320, § 1º, da Consolidação das Leis do Trabalho.  
Art. 320, § 2º, da Consolidação das Leis do Trabalho.  
Art. 320, § 3º, da Consolidação das Leis do Trabalho.  
Art. 320, caput, da Consolidação das Leis do Trabalho.  
Art. 321 da Consolidação das Leis do Trabalho.  
Art. 322, § 1º, da Consolidação das Leis do Trabalho.  
Art. 322, § 2º, da Consolidação das Leis do Trabalho.  
Art. 322, § 3º, da Consolidação das Leis do Trabalho.  
Art. 322, caput, da Consolidação das Leis do Trabalho.  
Art. 33, caput, da Lei nº 7.183, de 5.4.1984.  
Art. 33, inciso I, da Lei 13.475/17.  
Art. 33, inciso II, da Lei 13.475/17.  
Art. 33, inciso III, da Lei 13.475/17.  
Art. 33, inciso IV, da Lei 13.475/17.  
Art. 335, alínea "a", da Consolidação das Leis do Trabalho.  
Art. 335, alínea "b", da Consolidação das Leis do Trabalho.  
Art. 335, alínea "c", da Consolidação das Leis do Trabalho.  
Art. 34, §1º, da Lei 13.146, de 06 de julho de 2015 c/c artigo 1º da Lei nº 9.029, de 13 de abril de 1995.  
Art. 34, §2º, da Lei 13.146, de 06 de julho de 2015 c/c artigo 1º da Lei nº 9.029, de 13 de abril de 1995.  
Art. 34, §3º, da Lei 13.146, de 06 de julho de 2015 c/c artigo 1º da Lei nº 9.029, de 13 de abril de 1995.  
Art. 34, §4º, da Lei 13.146, de 06 de julho de 2015 c/c artigo 1º da Lei nº 9.029, de 13 de abril de 1995.  
Art. 34, §5º, da Lei 13.146, de 06 de julho de 2015 c/c artigo 1º da Lei nº 9.029, de 13 de abril de 1995.  
Art. 34, alínea "a", da Lei nº 7.183, de 5.4.1984.  
Art. 34, alínea "b", da Lei nº 7.183, de 5.4.1984.  
Art. 34, alínea "c", da Lei nº 7.183, de 5.4.1984.  
Art. 34, caput, da Lei 13.475/17.  
Art. 35 da Lei nº 7.183, de 5.4.1984.  
Art. 35, caput, c/c §§1º, 2º e 4º, da Lei 13.475/2017.  
Art. 35, caput, da Lei Complementar 150, de 2015.  
Art. 358, caput, da Consolidação das Leis do Trabalho.  
Art. 358, parágrafo único, da Consolidação das Leis do Trabalho.  
Art. 36 da Lei nº 12.815, de 5.6.2013.  
Art. 36 da Lei nº 7.183, de 5.4.1984.  
Art. 36, §4º, da Lei 13.146, de 06 de julho de 2015 c/c artigo 1º da Lei nº 9.029, de 13 de abril de 1995.  
Art. 36, inciso I, da Lei 13.475/17.  
Art. 36, inciso II, da Lei 13.475/17.  
Art. 36, inciso III, da Lei 13.475/17.  
Art. 37 da Lei nº 7.183, de 5.4.1984.  
Art. 37, § 1º, da Lei nº 7.183, de 5.4.1984.  
Art. 37, § 2º, da Lei nº 7.183, de 5.4.1984.  
Art. 37, § 3º, da Lei nº 7.183, de 5.4.1984.  
Art. 37, caput, da Lei 13.475/17.  
Art. 373-A, inciso I, da CLT c/c art. 19 da Lei Complementar 150, de 2015.  
Art. 373-A, inciso I, da CLT c/c art. 19 da Lei Complementar 150, de 2015.  
Art. 373-A, inciso I, da CLT.  
Art. 373-A, inciso I, da Consolidação das Leis do Trabalho.  
Art. 373-A, inciso II, da CLT c/c art. 19 da Lei Complementar 150, de 2015.  
Art. 373-A, inciso II, da CLT.  
Art. 373-A, inciso II, da Consolidação das Leis do Trabalho.  
Art. 373-A, inciso III, da CLT.  
Art. 373-A, inciso III, da Consolidação das Leis do Trabalho.  
Art. 373-A, inciso IV, da Consolidação das Leis do Trabalho c/c art. 19 da Lei Complementar 150, de 2015.  
Art. 373-A, inciso IV, da Consolidação das Leis do Trabalho.  
Art. 373-A, inciso V, da CLT.  
Art. 373-A, inciso V, da Consolidação das Leis do Trabalho.  
Art. 373-A, inciso VI, da Consolidação das Leis do Trabalho c/c art. 19 da Lei Complementar 150, de 2015.  
Art. 373-A, inciso VI, da Consolidação das Leis do Trabalho.  
Art. 377, da Consolidação das Leis do Trabalho.  
Art. 38, § 1º, da Lei nº 7.183, de 5.4.1984.  
Art. 38, caput, da Lei 13.475/17.  
Art. 38, caput, da Lei nº 7.183, de 5.4.1984.  
Art. 38, inciso I, da Lei 13.475/17.  
Art. 38, inciso II, da Lei 13.475/17.  
Art. 38, incisos I e II, da Lei 13.475/17.  
Art. 384 da Consolidação das Leis do Trabalho.  
Art. 386 da Consolidação das Leis do Trabalho.  
Art. 389, § 1º, da Consolidação das Leis do Trabalho.  
Art. 39 da Lei nº 12.815, de 5.6.2013.  
Art. 39, caput, da Lei 13.475/17.  
Art. 39, caput, da Lei nº 7.183, de 5.4.1984.



Art. 39, parágrafo único, da Lei nº 7.183, de 5.4.1984.  
Art. 390, caput, da Consolidação das Leis do Trabalho.  
Art. 390-C da Consolidação das Leis do Trabalho.  
Art. 391, parágrafo único, da Consolidação das Leis do Trabalho.  
Art. 391-A da CLT c/c Art. 10, inciso II, alínea "b", do Ato das Disposições Constitucionais Transitórias c/c art. 19 da Lei Complementar 150, de 2015.  
Art. 391-A da CLT c/c Art. 10, inciso II, alínea "b", do Ato das Disposições Constitucionais Transitórias c/c Lei Complementar nº 146, de 25 de junho de 2014.  
Art. 391-A da CLT c/c Art. 10, inciso II, alínea "b", do Ato das Disposições Constitucionais Transitórias.  
Art. 392, § 3º, da Consolidação das Leis do Trabalho.  
Art. 392, § 4º, inciso I, da Consolidação das Leis do Trabalho.  
Art. 392, § 4º, inciso II, da Consolidação das Leis do Trabalho c/c art. 19 da Lei Complementar 150, de 2015.  
Art. 392, § 4º, inciso II, da Consolidação das Leis do Trabalho.  
Art. 392, caput, da Consolidação das Leis do Trabalho c/c art. 19 da Lei Complementar 150, de 2015.  
Art. 392, caput, da Consolidação das Leis do Trabalho.  
Art. 392-A, da Consolidação das Leis do Trabalho c/c art. 19 da Lei Complementar 150, de 2015.  
Art. 392-A, da Consolidação das Leis do Trabalho.  
Art. 393 da Consolidação das Leis do Trabalho.  
Art. 394, caput, incisos I, I e III, da Consolidação das Leis do Trabalho, com redação conferida pela Lei 13.467/17.  
Art. 394, I, da Consolidação das Leis do Trabalho, com redação conferida pela Lei 13.467/17.  
Art. 394, II, da Consolidação das Leis do Trabalho, com redação conferida pela Lei 13.467/17.  
Art. 394, III, da Consolidação das Leis do Trabalho, com redação conferida pela Lei 13.467/17.  
Art. 394-A da CLT.  
Art. 394-A, §2º, da Consolidação das Leis do Trabalho, com redação conferida pela Lei 13.467/17, alterada pela Medida Provisória 808/17.  
Art. 394-A, §3º, da Consolidação das Leis do Trabalho, com redação conferida pela Lei 13.467/17, alterada pela Medida Provisória 808/17.  
Art. 394-A, caput, da Consolidação das Leis do Trabalho, com redação conferida pela Lei 13.467/17, alterada pela Medida Provisória 808/17.  
Art. 395 da Consolidação das Leis do Trabalho c/c art. 19 da Lei Complementar 150, de 2015.  
Art. 395 da Consolidação das Leis do Trabalho.  
Art. 396, caput, da Consolidação das Leis do Trabalho c/c art. 19 da Lei Complementar 150, de 2015.  
Art. 396, caput, da Consolidação das Leis do Trabalho.  
Art. 4º, "caput", combinado com artigo 3º, inciso I, da Lei nº 5.811, de 11 de outubro de 1972.  
Art. 4º, "caput", combinado com artigo 3º, inciso II, da Lei nº 5.811, de 11 de outubro de 1972.  
Art. 4º, "caput", combinado com artigo 3º, inciso III, da Lei nº 5.811, de 11 de outubro de 1972.  
Art. 4º, "caput", combinado com artigo 3º, inciso IV, da Lei nº 5.811, de 11 de outubro de 1972.  
Art. 4º, inciso I, da Lei nº 5.811, de 11 de outubro de 1972.  
Art. 4º, inciso II, da Lei nº 5.811, de 11 de outubro de 1972.  
Art. 4º da Lei 6.019, de 3.1.1974, com redação dada pela Lei 13.429/17.  
Art. 4º da Lei nº 6.533, de 24.5.1978.  
Art. 4º da Lei nº 9.432/1997.  
Art. 4º inciso II, da Lei nº 9.601, de 21.1.1998.  
Art. 4º, § 1º, inciso I, da Lei nº 9.601, de 21.1.1998.  
Art. 4º, § 1º, inciso II, da Lei nº 9.601, de 21.1.1998.  
Art. 4º, § 2º da Lei 13.475/17.  
Art. 4º, § 2º, da MP 927.  
Art. 4º, § 3º, da Lei nº 9.601, de 21.1.1998.  
Art. 4º, caput, do Decreto-Lei nº 972, de 17.10.1969.  
Art. 4º, da Lei nº 9.719, de 27.11.98.  
Art. 4º, inciso I, da Lei nº 9.601, de 21.1.1998.  
Art. 4º, inciso II, da Lei nº 9.601, de 21.1.1998.  
Art. 4º, parágrafo único da Lei Complementar 150, de 2015.  
Art. 4º, parágrafo único, da Lei nº 7.418, de 16.12.1985, alterada pela Lei nº 7.619, de 30.9.1987 c/c o art. 19 da Lei Complementar 150, de 2015.  
Art. 4º, parágrafo único, da Lei nº 7.418, de 16.12.1985, alterada pela Lei nº 7.619, de 30.9.1987.  
Art. 4º-C, inciso I, alínea "a", da Lei no 6.019, de 3 de janeiro de 1974, com a redação conferida pela Lei 13.467/17.  
Art. 4º-C, inciso I, alínea "b", da Lei no 6.019, de 3 de janeiro de 1974, com a redação conferida pela Lei 13.467/17.  
Art. 4º-C, inciso I, alínea "c", da Lei no 6.019, de 3 de janeiro de 1974, com a redação conferida pela Lei 13.467/17.  
Art. 4º-C, inciso I, alínea "d", da Lei no 6.019, de 3 de janeiro de 1974, com a redação conferida pela Lei 13.467/17.  
Art. 4º-C, inciso II, da Lei no 6.019, de 3 de janeiro de 1974, com a redação conferida pela Lei 13.467/17.  
Art. 40 da Lei nº 12.815, de 5.6.2013.  
Art. 40, caput, da Lei 13.475/17.  
Art. 40, parágrafo 3º, da Lei nº 12.815 de 5.6.2013.  
Art. 40, parágrafo único, da Lei 13.475/17.  
Art. 400 da Consolidação das Leis do Trabalho.  
Art. 403, caput, da Consolidação das Leis do Trabalho.  
Art. 403, parágrafo único, da Consolidação das Leis do Trabalho.  
Art. 404, caput, da Consolidação das Leis do Trabalho.  
Art. 405, § 2º, da Consolidação das Leis do Trabalho.  
Art. 405, § 5º, da Consolidação das Leis do Trabalho.  
Art. 405, inciso I, da Consolidação das Leis do Trabalho.  
Art. 405, inciso II, § 3º, alínea "a", da Consolidação das Leis do Trabalho.  
Art. 405, inciso II, § 3º, alínea "b", da Consolidação das Leis do Trabalho.  
Art. 405, inciso II, § 3º, alínea "c", da Consolidação das Leis do Trabalho.  
Art. 405, inciso II, § 3º, alínea "d", da Consolidação das Leis do Trabalho.  
Art. 409 da Consolidação das Leis do Trabalho.  
Art. 41, § 1º, da Lei nº 3.857, de 22.12.1960.  
Art. 41, § 2º, da Lei nº 3.857, de 22.12.1960.  
Art. 41, §2º, da Lei 13.475/17.  
Art. 41, §3º, da Lei 13.475/17.



Art. 41, §4º, da Lei 13.475/17.  
Art. 41, caput, c/c art. 47, §1º da Consolidação das Leis do Trabalho, com redação conferida pela Lei 13.467/17.  
Art. 41, caput, c/c art. 47, caput, da Consolidação das Leis do Trabalho, com redação conferida pela Lei 13.467/17.  
Art. 41, caput, da Consolidação das Leis do Trabalho.  
Art. 41, caput, da Lei 13.475/17.  
Art. 41, caput, da Lei nº 3.857, de 22.12.1960.  
Art. 41, parágrafo único, da Consolidação das Leis do Trabalho.  
Art. 412 da Consolidação das Leis do Trabalho.  
Art. 413, inciso I, da Consolidação das Leis do Trabalho.  
Art. 413, inciso II, da Consolidação das Leis do Trabalho.  
Art. 413, inciso III, da Consolidação das Leis do Trabalho.  
Art. 413, parágrafo único, da Consolidação das Leis do Trabalho.  
Art. 42 da Lei nº 12.815 de 5.6.2013.  
Art. 42, § 1º, da Lei nº 3.857, de 22.12.1960.  
Art. 42, § 2º, da Lei nº 3.857, de 22.12.1960.  
Art. 42, § 3º, da Lei nº 3.857, de 22.12.1960.  
Art. 42, caput, da Lei 13.475/17.  
Art. 42, inciso I, da Lei nº 3.857, de 22.12.1960.  
Art. 42, inciso II, da Lei nº 3.857, de 22.12.1960.  
Art. 427, caput, da Consolidação das Leis do Trabalho.  
Art. 428, § 2º, da Consolidação das Leis do Trabalho.  
Art. 428, § 3º, da Consolidação das Leis do Trabalho.  
Art. 428, caput, da Consolidação das Leis do Trabalho.  
Art. 429, §2º, da Consolidação das Leis do Trabalho, com redação da Lei nº 12.594/2012.  
Art. 429, caput, da Consolidação das Leis do Trabalho, combinado com Art. 53 do Decreto nº 9.579, de 22 de novembro de 2018.  
Art. 429, caput, da Consolidação das Leis do Trabalho.  
Art. 43, § 1º, alínea "a", da Lei nº 7.183, de 5.4.1984.  
Art. 43, § 1º, alínea "b", da Lei nº 7.183, de 5.4.1984.  
Art. 43, § 2º, alínea "b", da Lei nº 7.183, de 5.4.1984.  
Art. 43, §2º, da Lei 13.475/17.  
Art. 43, §4º, da Lei 13.475/17.  
Art. 43, §7º, da Lei 13.475/17.  
Art. 43, caput, da Lei 13.475/17.  
Art. 43, caput, da Lei nº 7.183, de 5.4.1984.  
Art. 430, § 1º da Consolidação das Leis do Trabalho, combinado com Art. 50, §1º, do Decreto nº 9.579/2018 e Art. 5º, V, da Portaria 723 de 23 de abril de 2012.  
Art. 430, § 1º da Consolidação das Leis do Trabalho, combinado com Art. 50, §1º, do Decreto nº 9.579/2018 e Art. 5º, VI, da Portaria 723 de 23 de abril de 2012.  
Art. 430, § 1º da Consolidação das Leis do Trabalho, combinado com Art. 50, §1º, do Decreto nº 9.579/2018 e Art. 5º, VII, da Portaria 723 de 23 de abril de 2012.  
Art. 430, § 1º, da Consolidação das Leis do Trabalho.  
Art. 432, § 1º, da Consolidação das Leis do Trabalho.  
Art. 432, caput, da Consolidação das Leis do Trabalho.  
Art. 433 da Consolidação das Leis do Trabalho.  
Art. 44 da Lei nº 3.857, de 22.12.1960.  
Art. 44, §1º, da Lei 13.475/17.  
Art. 44, §2º, da Lei 13.475/17.  
Art. 44, §3º, da Lei 13.475/17.  
Art. 44, §4º, da Lei 13.475/17.  
Art. 44, caput, da Lei nº 7.183, de 5.4.1984.  
Art. 442-A da Consolidação das Leis do Trabalho c/c art. 19 da Lei Complementar 150, de 2015.  
Art. 442-A da Consolidação das Leis do Trabalho.  
Art. 444 da Consolidação das Leis do Trabalho c/c art. 19 da Lei Complementar 150, de 2015.  
Art. 444 da Consolidação das Leis do Trabalho c/c art. 2ºC da Lei 7.998, de 11 de janeiro de 1990 c/c art. 19 da Lei Complementar 150/2015.  
Art. 444 da Consolidação das Leis do Trabalho c/c art. 2ºC da Lei 7.998, de 11 de janeiro de 1990.  
Art. 444 da Consolidação das Leis do Trabalho.  
Art. 445, caput, da Consolidação das Leis do Trabalho.  
Art. 445, parágrafo único, da Consolidação das Leis do Trabalho.  
Art. 45 da Lei nº 7.183, de 5.4.1984.  
Art. 45 da Lei nº 8.630, de 25.2.1993.  
Art. 45, §3º, da Lei 13.475/17.  
Art. 45, §4º, da Lei 13.475/17.  
Art. 452-A da Consolidação das Leis do Trabalho, com redação conferida pela Lei 13.467/17, c/c art. 2º, I, da Portaria 349, de 23 de maio de 2018.  
Art. 452-A da Consolidação das Leis do Trabalho, com redação conferida pela Lei 13.467/17, c/c art. 2º, III, da Portaria 349, de 23 de maio de 2018.  
Art. 452-A da Consolidação das Leis do Trabalho, com redação conferida pela Lei 13.467/17.  
Art. 452-A, §1º, da Consolidação das Leis do Trabalho, com redação conferida pela Lei 13.467/17.  
Art. 452-A, §11º, da Consolidação das Leis do Trabalho, com redação conferida pela Lei 13.467/17, alterada pela Medida Provisória 808/17.  
Art. 452-A, §4º, da Consolidação das Leis do Trabalho, com redação conferida pela Lei 13.467/17.  
Art. 452-A, §6º, da Consolidação das Leis do Trabalho, com redação conferida pela Lei 13.467/17, alterada pela Medida Provisória 808/17.  
Art. 452-A, §6º, da Consolidação das Leis do Trabalho, com redação conferida pela Lei 13.467/17, c/c art. 2º, §2º, da Portaria 349, de 23 de maio de 2018.  
Art. 452-A, §6º, da Consolidação das Leis do Trabalho, com redação conferida pela Lei 13.467/17.  
Art. 452-A, §8º, da Consolidação das Leis do Trabalho, c/c art. 6º da Portaria 349, de 23 de maio de 2018.  
Art. 452-A, §9º, da Consolidação das Leis do Trabalho, com redação conferida pela Lei 13.467/17.  
Art. 452-A, caput, da Consolidação das Leis do Trabalho, com redação conferida pela Lei 13.467/17, c/c art. 2º, II, da Portaria 349, de 23 de maio de 2018.  
Art. 452-A, inciso I, da Consolidação das Leis do Trabalho, com redação conferida pela Lei 13.467/17, alterada pela Medida Provisória 808/17.





Art. 452-A, inciso II, c/c §12º, da Consolidação das Leis do Trabalho, com redação conferida pela Lei 13.467/17, alterada pela Medida Provisória 808/17.  
Art. 452-A, inciso II, da Consolidação das Leis do Trabalho, com redação conferida pela Lei 13.467/17, alterada pela Medida Provisória 808/17.  
Art. 452-A, inciso III, da Consolidação das Leis do Trabalho, com redação conferida pela Lei 13.467/17, alterada pela Medida Provisória 808/17.  
Art. 452-G da Consolidação das Leis do Trabalho, com redação conferida pela Lei 13.467/17, alterada pela Medida Provisória 808/17.  
Art. 452-H da Consolidação das Leis do Trabalho, com redação conferida pela Lei 13.467/17, alterada pela Medida Provisória 808/17.  
Art. 456-A, parágrafo único, da Consolidação das Leis do Trabalho, com redação conferida pela Lei 13.467/17.  
Art. 457, § 1º, da Consolidação das Leis do Trabalho.  
Art. 457, §1º, da Consolidação das Leis do Trabalho, com redação conferida pela Lei 13.467/17, alterada pela Medida Provisória 808/17.  
Art. 457, §1º, da Consolidação das Leis do Trabalho, com redação conferida pela Lei 13.467/17.  
Art. 457, §12º, da Consolidação das Leis do Trabalho, com redação conferida pela Medida Provisória nº 808 de 2017.  
Art. 457, §14º, inciso III, da Consolidação das Leis do Trabalho, com redação conferida pela Medida Provisória nº 808 de 2017.  
Art. 457, §14º, incisos I e II, da Consolidação das Leis do Trabalho, com redação conferida pela Medida Provisória nº 808 de 2017.  
Art. 457, §15º, da Consolidação das Leis do Trabalho, com redação conferida pela Medida Provisória nº 808 de 2017.  
Art. 457, §16º, da Consolidação das Leis do Trabalho, com redação conferida pela Medida Provisória nº 808 de 2017.  
Art. 457, §18º, da Consolidação das Leis do Trabalho, com redação conferida pela Medida Provisória nº 808 de 2017.  
Art. 457, §19º, da Consolidação das Leis do Trabalho, com redação conferida pela Medida Provisória nº 808 de 2017.  
Art. 457, caput, da Consolidação das Leis do Trabalho.  
Art. 458, § 2º, da Consolidação das Leis do Trabalho c/c art. 19 da Lei Complementar 150, de 2015.  
Art. 458, § 2º, da Consolidação das Leis do Trabalho.  
Art. 458, § 3º, da Consolidação das Leis do Trabalho.  
Art. 458, § 4º, da Consolidação das Leis do Trabalho.  
Art. 458, da Consolidação das Leis do Trabalho c/c art. 19 da Lei Complementar 150, de 2015.  
Art. 458, da Consolidação das Leis do Trabalho.  
Art. 459, § 1º, da Consolidação das Leis do Trabalho.  
Art. 46 da Lei nº 3.857, de 22.12.1960.  
Art. 46 da Lei nº 7.183, de 5.4.1984.  
Art. 461 da Consolidação das Leis do Trabalho, com redação conferida pela Lei 13.467/17.  
Art. 461, caput, da Consolidação das Leis do Trabalho.  
Art. 462, § 2º, da Consolidação das Leis do Trabalho.  
Art. 462, § 3º, da Consolidação das Leis do Trabalho.  
Art. 462, § 4º, da Consolidação das Leis do Trabalho c/c art. 19 da Lei Complementar 150, de 2015.  
Art. 462, § 4º, da Consolidação das Leis do Trabalho.  
Art. 462, caput, da Consolidação das Leis do Trabalho c/c art. 19 da Lei Complementar 150, de 2015.  
Art. 462, caput, da Consolidação das Leis do Trabalho.  
Art. 464 da Consolidação das Leis do Trabalho c/c art. 19 da Lei Complementar 150, de 2015.  
Art. 464 da Consolidação das Leis do Trabalho.  
Art. 468, caput, da Consolidação das Leis do Trabalho c/c art. 19 da Lei Complementar 150, de 2015.  
Art. 468, caput, da Consolidação das Leis do Trabalho.  
Art. 469, § 3º, da Consolidação das Leis do Trabalho c/c art. 19 da Lei Complementar 150, de 2015.  
Art. 469, § 3º, da Consolidação das Leis do Trabalho.  
Art. 469, caput, da Consolidação das Leis do Trabalho c/c art. 19 da Lei Complementar 150, de 2015.  
Art. 469, caput, da Consolidação das Leis do Trabalho.  
Art. 47 da Lei nº 7.183, de 5.4.1984.  
Art. 47, §2º, da Lei 13.475/17.  
Art. 47, §3º, da Lei 13.475/17.  
Art. 47, caput, da Lei 13.475/17.  
Art. 47, da Lei nº 3.857, de 22.12.1960.  
Art. 470 da Consolidação das Leis do Trabalho c/c art. 19 da Lei Complementar 150, de 2015.  
Art. 470 da Consolidação das Leis do Trabalho.  
Art. 471 da Consolidação das Leis do Trabalho.  
Art. 472, caput, da Consolidação das Leis do Trabalho.  
Art. 473 da Consolidação das Leis do Trabalho.  
Art. 476-A, § 1º, da Consolidação das Leis do Trabalho.  
Art. 476-A, § 4º, da Consolidação das Leis do Trabalho.  
Art. 476-A, § 5º, da Consolidação das Leis do Trabalho.  
Art. 476-A, § 6º, da Consolidação das Leis do Trabalho.  
Art. 476-A, caput, da Consolidação das Leis do Trabalho.  
Art. 477, § 1º, da Consolidação das Leis do Trabalho.  
Art. 477, § 4º, da Consolidação das Leis do Trabalho.  
Art. 477, § 5º, da Consolidação das Leis do Trabalho c/c art. 19 da Lei Complementar 150, de 2015.  
Art. 477, § 5º, da Consolidação das Leis do Trabalho.  
Art. 477, § 6º da Consolidação das Leis do Trabalho, com redação conferida pela Lei 13.467/17 c/c art. 19 da Lei Complementar 150, de 2015.  
Art. 477, § 6º da Consolidação das Leis do Trabalho, com redação conferida pela Lei 13.467/17.  
Art. 477, § 6º, alínea "a", da Consolidação das Leis do Trabalho.  
Art. 477, § 6º, alínea "b", da Consolidação das Leis do Trabalho.  
Art. 477, § 8º, da Consolidação das Leis do Trabalho c/c art. 19 da Lei Complementar 150, de 2015.  
Art. 477, § 8º, da Consolidação das Leis do Trabalho.  
Art. 477, §6º da Consolidação das Leis do Trabalho, com redação conferida pela Lei 13.467/17 c/c art. 19 da Lei Complementar 150, de 2015.  
Art. 477, §6º da Consolidação das Leis do Trabalho, com redação conferida pela Lei 13.467/17.  
Art. 479, caput, da Consolidação das Leis do Trabalho.  
Art. 48 da Lei nº 3.857, de 22.12.1960.  
Art. 48 da Lei nº 7.183, de 5.4.1984.  
Art. 48, inciso I, da Lei 13.475/17.  
Art. 48, inciso II, da Lei 13.475/17.  
Art. 48, inciso III, da Lei 13.475/17.



Art. 484-A, inciso I, alínea "b", da Consolidação das Leis do Trabalho c/c art. 18, §1º, da Lei nº 8.036, de 11 de maio de 1990.

Art. 487, § 1º, da Consolidação das Leis do Trabalho.

Art. 487, § 5º, da Consolidação das Leis do Trabalho.

Art. 487, § 6º, da Consolidação das Leis do Trabalho.

Art. 488, caput, da Consolidação das Leis do Trabalho.

Art. 49, caput, da Lei 13.475/17.

Art. 5º, "caput", da Lei nº 5.811, de 11 de outubro de 1972.

Art. 5º, § 1º, da Lei nº 5.811, de 11 de outubro de 1972.

Art. 5º, § 2º, da Lei nº 5.811, de 11 de outubro de 1972.

Art. 5º da Lei Complementar 150, de 2015.

Art. 5º da Lei nº 5.889, de 8.6.1973, combinado com o § 1º do art. 5º do Regulamento aprovado pelo Decreto nº 73.626, de 12.2.1974.

Art. 5º da Lei nº 5.889, de 8.6.1973.

Art. 5º da Lei nº 9.719, de 27.11.98.

Art. 5º, § 2º, da Lei nº. 12.023, de 27.08.2009.

Art. 5º, § 3º, Inc. I, c/c art. 5º, § 2º, Inc. I, da MP nº 1.045 de 27/04/2021.

Art. 5º, § 3º, inciso I, combinado com o art. 5º, § 2º, inciso I, ambos da MP 936/2020.

Art. 5º, § 3º, inciso I, combinado com o art. 5º, § 2º, inciso I, da Lei nº 14.020 de 06/07/2020.

Art. 5º, inciso I, da Lei nº. 12.023, de 27.08.2009.

Art. 5º, inciso II, da Lei nº. 12.023, de 27.08.2009.

Art. 5º, inciso III, da Lei nº. 12.023, de 27.08.2009.

Art. 5º, inciso IV, da Lei nº. 12.023, de 27.08.2009.

Art. 5º, inciso V, da Lei nº. 12.023, de 27.08.2009.

Art. 5º-A, §3º, da Lei nº 6.019, de 3 de janeiro de 1974, com a redação conferida pela Lei nº 13.429/2017.

Art. 5º; § 2º, I da MP nº 1.045 de 27/04/2021.

Art. 50 da Lei nº 7.183, de 5.4.1984.

Art. 50, §1º, da Lei 13.475/17.

Art. 50, §3º, da Lei 13.475/17.

Art. 507-A da Consolidação das Leis do Trabalho com redação conferida pela Lei nº 13.467, de 2017.

Art. 51, § 2º, da Lei nº 7.183, de 5.4.1984.

Art. 51, § 3º, da Lei nº 7.183, de 5.4.1984.

Art. 51, § 4º, da Lei nº 7.183, de 5.4.1984.

Art. 51, § 5º, da Lei nº 7.183, de 5.4.1984.

Art. 51, caput, da Lei 13.475/17.

Art. 52 da Consolidação das Leis do Trabalho c/c art. 19 da Lei Complementar 150, de 2015.

Art. 52 da Consolidação das Leis do Trabalho.

Art. 52 da Lei nº 7.183, de 5.4.1984.

Art. 52, caput, da Lei 13.475/17.

Art. 52, parte final, da Lei nº 7.183, de 5.4.1984.

Art. 53 da Consolidação das Leis do Trabalho.

Art. 53, caput, da Lei 13.475/17.

Art. 54, alínea "a", da Lei nº 3.857, de 22.12.1960.

Art. 54, alínea "b", da Lei nº 3.857, de 22.12.1960.

Art. 54, caput, da Lei 13.475/17.

Art. 54, parágrafo único, da Lei 13.475/17.

Art. 543, § 3º, da Consolidação das Leis do Trabalho.

Art. 543, § 6º, da Consolidação das Leis do Trabalho.

Art. 543, caput, da Consolidação das Leis do Trabalho.

Art. 545, caput, da Consolidação das Leis do Trabalho.

Art. 545, parágrafo único, da Consolidação das Leis do Trabalho.

Art. 56, parágrafo único, da Lei 13.475/17.

Art. 57, caput, da Lei 13.475/17.

Art. 58, § 1º, da Consolidação das Leis do Trabalho c/c art. 19 da Lei Complementar 150, de 2015.

Art. 58, § 1º, da Consolidação das Leis do Trabalho.

Art. 58, § 2º, da Consolidação das Leis do Trabalho.

Art. 58, caput, da Consolidação das Leis do Trabalho c/c art. 19 da Lei Complementar 150, de 2015.

Art. 58, caput, da Consolidação das Leis do Trabalho.

Art. 58, caput, da Lei 13.475/17.

Art. 58-A, § 2º, da Consolidação das Leis do Trabalho.

Art. 58-A, caput, da Consolidação das Leis do Trabalho, com redação conferida pela Lei 13.467/17.

Art. 58-A, caput, da Consolidação das Leis do Trabalho.

Art. 58-A, caput, e §4º, da Consolidação das Leis do Trabalho, com redação conferida pela Lei 13.467/17.

Art. 582 da Consolidação das Leis do Trabalho, com redação conferida pela Lei 13.467/17.

Art. 582, caput, da Consolidação das Leis do Trabalho.

Art. 583 da Consolidação das Leis do Trabalho, com redação conferida pela Lei 13.467/17.

Art. 583, caput, da Consolidação das Leis do Trabalho.

Art. 587 da Consolidação das Leis do Trabalho, com redação conferida pela Lei 13.467/17.

Art. 587 da Consolidação das Leis do Trabalho.

Art. 59, § 1º, da Consolidação das Leis do Trabalho.

Art. 59, § 2º c/c § 5º, da Consolidação das Leis do Trabalho, com redação conferida pela Lei 13.467/17.

Art. 59, § 2º c/c §5º, da Consolidação das Leis do Trabalho, com redação conferida pela Lei 13.467/17.

Art. 59, § 2º, da Consolidação das Leis do Trabalho, com redação conferida pela Lei 13.467/17 c/c art. 19 da Lei Complementar 150, de 2015.

Art. 59, § 2º, da Consolidação das Leis do Trabalho.

Art. 59, § 4º, da Consolidação das Leis do Trabalho.

Art. 59, §2º, da Lei 13.475/17.

Art. 59, §5º, da Consolidação das Leis do Trabalho, com redação conferida pela Lei 13.467/17.

Art. 59, caput c/c art. 61, da Consolidação das Leis do Trabalho c/c art. 19 da Lei Complementar 150, de 2015.

Art. 59, caput c/c art. 61, da Consolidação das Leis do Trabalho.



Art. 59, caput, da Consolidação das Leis do Trabalho, com redação conferida pela Lei 13.467/17 c/c art. 19 da Lei Complementar 150, de 2015.

Art. 59, caput, da Consolidação das Leis do Trabalho, com redação conferida pela Lei 13.467/17.

Art. 59-A da Consolidação das Leis do Trabalho, com redação conferida pela Lei 13.467/17, alterada pela Medida Provisória 808/17.

Art. 59-A da Consolidação das Leis do Trabalho, com redação conferida pela Lei 13.467/17.

Art. 59-A, §2º da Consolidação das Leis do Trabalho, com redação conferida pela Lei 13.467/17, alterada pela Medida Provisória 808/17.

Art. 6º, "caput", combinado com artigo 3º, inciso III, da Lei nº 5.811, de 11 de outubro de 1972.

Art. 6º, "caput", combinado com artigo 3º, inciso IV, da Lei nº 5.811, de 11 de outubro de 1972.

Art. 6º, "caput", combinado com artigo 4º, inciso I, da Lei nº 5.811, de 11 de outubro de 1972.

Art. 6º, inciso I, da Lei nº 5.811, de 11 de outubro de 1972.

Art. 6º, inciso II, da Lei nº 5.811, de 11 de outubro de 1972.

Art. 6º da Lei Complementar 150, de 2015.

Art. 6º da Lei nº 5.889, de 8.6.1973.

Art. 6º da Lei nº 6.533, de 24.5.1978.

Art. 6º, § 1º, da Lei 13.475/17.

Art. 6º, § 2º, da Lei 13.475/17.

Art. 6º, § 3º da MP 927.

Art. 6º, § 3º, da Lei 13.475/17.

Art. 6º, caput, da Lei 13.475/17.

Art. 6º, caput, da Lei nº 6.615, de 16.12.1978.

Art. 6º, caput, da Lei nº 9.719, de 27.11.98.

Art. 6º, caput, da MP 927.

Art. 6º, inciso I, da Lei nº. 12.023, de 27.08.2009.

Art. 6º, inciso II, da Lei nº. 12.023, de 27.08.2009.

Art. 6º, inciso II, da Lei nº 5.811, de 11.10.72.

Art. 6º, inciso III, da Lei nº. 12.023, de 27.08.2009.

Art. 6º, parágrafo único, da Lei 6.019, de 3.1.1974.

Art. 6º, parágrafo único, da Lei nº 9.719, de 27.11.1998.

Art. 6º-A da Lei nº 10.101/2000.

Art. 60 e parágrafo único da Consolidação das Leis do Trabalho, com redação conferida pela Lei 13.467/17.

Art. 60, caput, da Lei 13.475/17.

Art. 602 da Consolidação das Leis do Trabalho, com redação conferida pela Lei 13.467/17.

Art. 602, caput, da Consolidação das Leis do Trabalho.

Art. 602, parágrafo único, da Consolidação das Leis do Trabalho.

Art. 61, § 1º, da Consolidação das Leis do Trabalho.

Art. 61, § 2º, da Consolidação das Leis do Trabalho.

Art. 61, § 3º, da Consolidação das Leis do Trabalho.

Art. 61, §2º, da Lei 13.475/17.

Art. 61, §3º, da Lei 13.475/17.

Art. 61, caput, da Lei 13.475/17.

Art. 62, caput, da Lei 13.475/17.

Art. 628, § 1º, da Consolidação das Leis do Trabalho.

Art. 63, caput, da Lei 13.475/17.

Art. 630, § 3º, da Consolidação das Leis do Trabalho c/c art. 19 da Lei Complementar 150, de 2015.

Art. 630, § 3º, da Consolidação das Leis do Trabalho.

Art. 630, § 4º, da Consolidação das Leis do Trabalho c/c art. 19 da Lei Complementar 150, de 2015.

Art. 630, § 4º, da Consolidação das Leis do Trabalho.

Art. 630, § 5º, da Consolidação das Leis do Trabalho.

Art. 630, §4º, da Consolidação das Leis do Trabalho.

Art. 64, caput, da Lei 13.475/17.

Art. 65, caput, da Lei 13.475/17.

Art. 66 da Consolidação das Leis do Trabalho.

Art. 66, caput, da Lei 13.475/17.

Art. 67, §2º, da Lei 13.475/17.

Art. 67, caput c/c §1º, da Lei 13.475/2017.

Art. 67, caput, c/c art. 68, caput, da Consolidação das Leis do Trabalho.

Art. 67, caput, da Consolidação das Leis do Trabalho.

Art. 67, parágrafo único, da Consolidação das Leis do Trabalho.

Art. 68, §1º, da Consolidação das Leis do Trabalho, com redação conferida pela MP 905 de 11 de novembro de 2019.

Art. 68, caput, da Lei 13.475/17.

Art. 7º da Lei nº 605/1949.

Art. 7º da Lei nº 605/1949 c/c art. 19 da Lei Complementar 150/2015.

Art. 7º inciso II combinado com Art. 8º § 1º e Art. 12 caput e incisos I e II, da MP 936/2020.

Art. 7º inciso II combinado com Art. 8º e Arts. 11 e 12, da Lei nº 14.020 de 06/07/2020.

Art. 7º inciso II da MP nº 1.045 de 27/04/2021.

Art. 7º inciso III da MP nº 1.045 de 27/04/2021.

Art. 7º, § 1º, da Lei 13.475/17.

Art. 7º, § 3º da MP nº 1.045 de 27/04/2021.

Art. 7º, §1º, incisos I e II da MP nº 1.045 de 27/04/2021.

Art. 7º, §1º, incisos I, II e III da Lei nº 14.020 de 06/07/2020.

Art. 7º, caput, da Lei nº 14.020 de 06/07/2020.

Art. 7º, caput, da Lei nº 9.719, de 27.11.98.

Art. 7º, caput, da MP 936/2020.

Art. 7º, caput, da MP nº 1.045 de 27/04/2021.

Art. 7º, III e alíneas "a", "b" e "c" combinado com o art. 11, §1º, da Lei nº 14.020 de 06/07/2020.

Art. 7º, III e alíneas "a", "b" e "c" combinado com o art. 11, §1º, da MP nº 1.045 de 27/04/2021.

Art. 7º, III, e alíneas "a", "b" ou "c" combinado com o art. 11, §1º, da MP 936/2020.

Art. 7º, inciso I, da Lei nº 14.020 de 06/07/2020.



Art. 7º, inciso I, da MP 936/2020.  
Art. 7º, inciso I, da MP nº 1.045 de 27/04/2021.  
Art. 7º, parágrafo único, da Lei nº 5.889, de 8.6.1973.  
Art. 7º, parágrafo único, da Lei nº 9.719, de 27.11.1998.  
Art. 7º, parágrafo único, inciso II, da MP 936/2020.  
Art. 70 da Consolidação das Leis do Trabalho.  
Art. 71, § 1º, da Consolidação das Leis do Trabalho c/c art. 19 da Lei Complementar 150, de 2015.  
Art. 71, § 1º, da Consolidação das Leis do Trabalho.  
Art. 71, § 3º, da Consolidação das Leis do Trabalho.  
Art. 71, § 4º, da Consolidação das Leis do Trabalho, com redação conferida pela Lei 13.467/17 c/c art. 19 da Lei Complementar 150, de 2015.  
Art. 71, § 4º, da Consolidação das Leis do Trabalho, com redação conferida pela Lei 13.467/17.  
Art. 71, §5º, da Consolidação das Leis do Trabalho.  
Art. 71, §5º da CLT, com redação dada pela Lei 13.103/2015.  
Art. 71, §5º, da Consolidação das Leis do Trabalho.  
Art. 71, caput, da Consolidação das Leis do Trabalho c/c art. 19 da Lei Complementar 150, de 2015.  
Art. 71, caput, da Consolidação das Leis do Trabalho.  
Art. 71, caput, da Lei 13.475/17.  
Art. 72, caput, da Lei 13.475/17.  
Art. 722 da Consolidação das Leis do Trabalho.  
Art. 73, § 1º, da Consolidação das Leis do Trabalho.  
Art. 73, §2º, da Lei 13.475/17.  
Art. 73, §3º, da Lei 13.475/17.  
Art. 73, §4º, da Lei 13.475/17.  
Art. 73, §5º, inciso I, da Lei 13.475/17.  
Art. 73, §5º, inciso II, da Lei 13.475/17.  
Art. 73, §5º, inciso III, da Lei 13.475/17.  
Art. 73, §5º, inciso IV, da Lei 13.475/17.  
Art. 73, caput, da Consolidação das Leis do Trabalho.  
Art. 74, §2º da CLT.  
Art. 74, §3º da CLT.  
Art. 74, caput, da Consolidação das Leis do Trabalho.  
Art. 74, caput, da Lei 13.475/17.  
Art. 75-C da Consolidação das Leis do Trabalho.  
Art. 75-C, §1º, da Consolidação das Leis do Trabalho.  
Art. 75-C, §2º, da Consolidação das Leis do Trabalho.  
Art. 75-D, da Consolidação das Leis do Trabalho.  
Art. 75-E, da Consolidação das Leis do Trabalho.  
Art. 76 da Consolidação das Leis do Trabalho.  
Art. 78, caput, da Consolidação das Leis do Trabalho.  
Art. 78, parágrafo único, da Consolidação das Leis do Trabalho.  
Art. 78, parágrafo único, parte final, da Consolidação das Leis do Trabalho.  
Art. 8º da Lei nº 5.811, de 11 de outubro de 1972.  
Art. 8º da Lei nº 605/1949.  
Art. 8º da Lei 6.019 de 3.1.1974, combinado com o art. 7º e art. 9º da Portaria nº 789 de 2.6.2014.  
Art. 8º da Lei 6.019, de 3.1.1974, combinado com os artigos 7º e 9º da Portaria nº 789, de 2.6.2014.  
Art. 8º da Lei 6.019, de 3.1.1974, em combinação com o art. 7º, §3º, da Portaria nº 789, de 2.6.2014.  
Art. 8º da Lei 6.019, de 3.1.1974.  
Art. 8º da Lei 6.019/74 c/c art. 7º, §2º e art. 9º da Portaria 789, de 02.06.2014.  
Art. 8º da Lei nº 5.811, de 11.10.72.  
Art. 8º da Lei nº 5.889, de 8.6.1973.  
Art. 8º da Lei nº 9.719, de 27.11.1998.  
Art. 8º, § 1º da MP nº 1.045 de 27/04/2021.  
Art. 8º, § 1º, da Lei 13.475/17.  
Art. 8º, § 2º, da Lei 13.475/17.  
Art. 8º, § 2º, inciso I, da Lei nº 14.020 de 06/07/2020.  
Art. 8º, § 2º, inciso I, da MP 936/2020.  
Art. 8º, § 3º da Lei nº 14.020 de 06/07/2020.  
Art. 8º, § 3º, da Lei 13.475/17.  
Art. 8º, § 3º, inciso I, da MP nº 1.045 de 27/04/2021.  
Art. 8º, § 3º, inciso II, da MP 936/2020.  
Art. 8º, § 4º, da Lei nº 14.020 de 06/07/2020.  
Art. 8º, § 4º, da MP 936/2020.  
Art. 8º, §4º, incisos I e II da MP nº 1.045 de 27/04/2021.  
Art. 8º, §5º da MP nº 1.045 de 27/04/2021.  
Art. 8º, §5º, da Lei nº 14.020 de 06/07/2020.  
Art. 8º, §5º, da MP 936/2020.  
Art. 8º, §6º da MP nº 1.045 de 27/04/2021.  
Art. 8º, caput, da Lei nº 14.020 de 06/07/2020.  
Art. 8º, caput, da Lei nº 4.680, de 18.6.1965.  
Art. 8º, caput, da Lei nº 6.615, de 16.12.1978.  
Art. 8º, caput, da MP 936/2020.  
Art. 8º, caput, e §7º da MP nº 1.045 de 27/04/2021.  
Art. 82, parágrafo único, da Consolidação das Leis do Trabalho.  
Art. 9º, "caput", da Lei nº 5.811, de 11 de outubro de 1972.  
Art. 9º da Lei 6.019, de 3.1.1974.  
Art. 9º da Lei Complementar 150, de 2015.  
Art. 9º da Lei nº 4.680, de 18.6.1965.  
Art. 9º da Lei nº 605/1949.



Art. 9º do Decreto nº 66.408, de 3.4.1970.  
Art. 9º, § 1º, da Lei nº 5.889, de 8.6.1973.  
Art. 9º, § 2º, da Lei nº 5.889, de 8.6.1973.  
Art. 9º, § 5º, da Lei nº 5.889, de 8.6.1973.  
Art. 9º, §2º da Lei 6.019/74, com a redação conferida pela Lei 13.429/17.  
Art. 9º, alínea "a", da Lei nº 5.889, de 8.6.1973.  
Art. 9º, alínea "b", da Lei nº 5.889, de 8.6.1973.  
Art. 9º, caput, da Lei nº 6.533, de 24.5.1978.  
Art. 9º, caput, do Decreto-Lei nº 972, de 17.10.1969.  
Art. 93 da Lei nº 8.213, de 24 de julho de 1991.  
Art. 93, § 1º, da Lei nº 8.213, de 24.7.1991.  
Art. nº 413, inciso II, da Consolidação das Leis do Trabalho.  
Art.235-C, §1º da CLT, com redação dada pela Lei 13.103/2015.  
Art.235-C, §2º da CLT, com redação dada pela Lei 13.103/2015.  
Art.4º da lei 6.019, de 3 de janeiro de 1974, combinado com o art. 12, II, do Decreto nº 73.841, de 13.3.1971.  
Artigo 24 c/c art. 19 da Lei 7.998/90.  
Artigos 3º e 7º c/c artigo 24 da Lei nº 7.998 de 11/01/1990.  
Arts. 1º e 4º da Lei nº 7.418, de 16.12.1985, alterada pela Lei nº 7.619, de 30.9.1987, combinado com o art. 5º, caput, do Decreto nº 95.247, de 17.11.1987.  
Arts. 1º e 8º da Lei nº 7.418, de 16.12.85, alterada pela Lei nº 7.619, de 30.9.1987, combinado com o art. 4º, caput, do Decreto nº 95.247, de 17.11.1987.  
Arts. 17, §3º, e 19 da Lei Complementar nº 150/2015 c/c art. 153 da Consolidação das Leis do Trabalho.  
Arts. 17, caput, e 19 da Lei Complementar nº 150/2015 c/c art. 130, § 1º, da Consolidação das Leis do Trabalho.  
Arts. 19 e 32 da Lei Complementar 150, de 2015, c/c Portaria Interministerial 822, de 30 de Setembro de 2015, c/c art. 41 caput da CLT.  
Arts. 2º, §5º, inciso III, e 19 da Lei Complementar nº 150/2015 c/c art. 75 da Consolidação das Leis do Trabalho.  
Arts. 23, §3º, e 19 da Lei Complementar nº 150/2015.  
Arts. 23, §5º, e 19 da Lei Complementar 150/2015.  
Arts. 24 e 19 da Lei Complementar nº 150/2015.  
Arts. 3º, 7º e 24 da Lei 7.998, de 11/01/1990 combinado com arts. 5º, 6º e 7º da Portaria 1.129/2014.  
Arts. 3º, 7º, 8º e 24 da Lei 7.998, de 11/01/1990.  
Arts. 5º; 6º, § 2º e 14 da Lei nº 14.020 de 06/07/2020.  
Arts. 5º; 6º, § 2º e 14 da MP 936, de 01/04/2020.  
Lei nº 10.101/2000, art. 6º, parágrafo único.

NR-01 DISPOSIÇÕES GERAIS

NR-03 EMBARGO OU INTERDIÇÃO

NR-04 SERVIÇOS ESPECIALIZADOS EM ENGENHARIA DE SEGURANÇA E EM MEDICINA DO TRABALHO

NR-05 COMISSÃO INTERNA DE PREVENÇÃO DE ACIDENTES - CIPA

NR-06 EQUIPAMENTO DE PROTEÇÃO INDIVIDUAL- EPI

NR-07 PROGRAMA DE CONTROLE MÉDICO DE SAÚDE OCUPACIONAL

NR-08 EDIFICAÇÕES

NR-09 PROGRAMA DE PREVENÇÃO DE RISCOS

NR-10 INSTALAÇÕES E SERVIÇOS EM ELETRICIDADE

NR-11 TRANSPORTE, MOVIMENTAÇÃO, ARMAZENAGEM EMANUSEIO DE MATERIAIS

NR-12 MÁQUINAS E EQUIPAMENTOS

NR-13 CALDEIRAS E VASOS SOB PRESSÃO

NR-14 FORNOS

NR-15 ATIVIDADES E OPERAÇÕES INSALUBRES

NR-16 ATIVIDADES E OPERAÇÕES PERIGOSAS

NR-17 ERGONOMIA

NR-18 CONDIÇÕES E MEIO AMBIENTE DE TRABALHO NA INDÚSTRIA DA CONSTRUÇÃO

NR-19 EXPLOSIVOS

NR-20 LÍQUIDOS COMBUSTÍVEIS E INFLAMÁVEIS

NR-21 TRABALHO A CÉU ABERTO

NR-22 SEGURANÇA E SAÚDE OCUPACIONAL NA MINERAÇÃO

NR-23 PROTEÇÃO CONTRA INCÊNDIOS

NR-24 CONDIÇÕES SANITÁRIAS E DE CONFORTO NOS LOCAIS DE TRABALHO

NR-25 RESÍDUOS INDUSTRIAIS

NR-26 SINALIZAÇÃO DE SEGURANÇA

NR-29 SEGURANÇA E SAÚDE NO TRABALHO PORTUÁRIO

NR-30 SEGURANÇA E SAÚDE NO TRABALHO AQUAVIÁRIO

NR-31 SST NA AGRICULTURA, PECUÁRIA SILVICULTURA, EXPLORAÇÃO FLORESTAL E AQUICULTURA

NR-32 SEGURANÇA E SAÚDE NO TRABALHO EM SERVIÇOS DE SAÚDE

NR-33 SEGURANÇA E SAÚDE NOS TRABALHOS EM ESPAÇOS CONFINADOS

NR-34 CONDIÇÕES E MEIO AMBIENTE DE TRABALHO NA INDÚSTRIA DA CONSTRUÇÃO E REPARAÇÃO NAVAL

NR-35 TRABALHO EM ALTURA

NR-36 - SEGURANÇA E SAÚDE NO TRABALHO EM EMPRESAS DE ABATE E PROCESSAMENTO DE CARNES E DERIVADOS

NR-37 SEGURANÇA E SAÚDE EM PLATAFORMAS DE PETRÓLEO





**Certidão de Acervo Técnico - CAT**  
**Resolução Nº 1025 de 30 de Outubro de 2009**  
**Resolução Nº 218 de 29 de Junho de 1973**

**CREA-MA**

**CAT COM REGISTRO DE ATESTADO**  
**838192/2020**

**Conselho Regional de Engenharia e Agronomia do Estado do Maranhão**

Atividade concluída

CERTIFICAMOS, em cumprimento ao disposto na Resolução nº 1.025, de 30 de outubro de 2009, do Confea, que consta dos assentamentos deste Conselho Regional de Engenharia e Agronomia do Estado do Maranhão - Crea-MA, o Acervo Técnico do profissional **BRUNO CAMPOS DA SILVA** referente à(s) Anotação(ões) de Responsabilidade Técnica - ART abaixo discriminada(s):

Profissional: **BRUNO CAMPOS DA SILVA**  
 Registro: **106591MA** RNP: **1916831230**  
 Título profissional: ENGENHEIRO CIVIL



Número da ART: **MA20200352669** Tipo de ART: OBRA / SERVIÇO Registrada em: 10/08/2020 Baixada em: 18/08/2020  
 Forma de registro: INICIAL Participação técnica: INDIVIDUAL  
 Empresa contratada: **D.P. DE SOUZA - LOCACAO E CONSTRUCAO**

Contratante: **DEUSVALDO PEREIRA DE SOUZA** CPF/CNPJ: **702.406.633-49**  
 Endereço do contratante: RUA MACEDO FILHO Nº: 627  
 Complemento: Bairro: CENTRO  
 Cidade: COLINAS UF: MA CEP: 65690000  
 Contrato: Celebrado em: 20/05/2019  
 Valor do contrato: R\$ 2.000.000,00 Tipo de contratante: Pessoa Física  
 Ação institucional: Outros  
 Endereço da obra/serviço: AVENIDA AVENIDA RENASCEÇA Nº: S/N  
 Complemento: Bairro: TRIZIDELA  
 Cidade: COLINAS UF: MA CEP: 65690000  
 Coordenadas Geográficas: -6.032386, -44.261762  
 Data de início: 20/05/2019 Conclusão efetiva: 10/08/2020  
 Finalidade: Comercial  
 Proprietário: DEUSVALDO PEREIRA DE SOUZA CPF/CNPJ: 702.406.633-49

Atividade Técnica: **7 - EXECUÇÃO #A0112 - EDIFICIOS DE MAT. MISTOS E ESPECIAIS P/ FINS COM. 20 - EXECUCAO E PROJETO 2880.00 metro quadrado; 7 - EXECUÇÃO #A0302 - ESTRUTURA METALICA 20 - EXECUCAO E PROJETO 2880.00 metro quadrado; 7 - EXECUÇÃO #A0604 - TERRAPLENAGEM 20 - EXECUCAO E PROJETO 2880.00 metro quadrado; 7 - EXECUÇÃO #G0106 - PROTECAO CONTRA INCENDIO E CATASTROFES (NR23) 20 - EXECUCAO E PROJETO 2.00 unidade;**

**Observações**  
 edifício comercial executado com estrutura metálica, cobertura de telhas metálicas, e fechamento com alvenaria comum, serviços de terraplanagem como aterro e bota fora, proteção contra incêndios e catástrofes, extintores, acessibilidade.

**Informações Complementares**

CERTIFICAMOS, finalmente, que se encontra vinculado à presente Certidão de Acervo Técnico – CAT, o atestado contendo 3 folha(s), expedido pelo contratante da obra/serviço, a quem cabe a responsabilidade pela veracidade e exatidão das informações nele constantes.

**Certidão de Acervo Técnico nº 838192/2020**  
**28/01/2021, 16:46**  
**02Yxy**

A Certidão de Acervo Técnico (CAT) à qual o atestado está vinculado constituirá prova da capacidade técnico-profissional da pessoa jurídica somente se o responsável técnico indicado estiver ou venha a ser integrado ao seu quadro técnico por meio de declaração entregue no momento da habilitação ou da entrega das propostas.

Certificamos que se encontra vinculado à presente CAT o atestado apresentado em cumprimento à Lei nº 8.666/93, expedido pela pessoa jurídica contratante, a quem cabe a responsabilidade pela veracidade e exatidão das informações nele constantes. É de responsabilidade deste Conselho a verificação da atividade profissional em conformidade com a Lei nº 5.194/66 e Resoluções do Conselho Federal de Engenharia e Agronomia - CONFEA.

Esta certidão perderá a validade, caso ocorra qualquer alteração posterior dos elementos cadastrais nela contidos.

Fica(m) Excluído(s), no entanto, o(s) serviço(s) cujas atribuições não competem ao(s) profissional(is) em questão.

A autenticidade desta Certidão pode ser verificada em: <https://crea-ma.sitac.com.br/publico/>, com a chave: 02Yxy





**LAUDO TECNICO**

Este laudo tem objetivo de certificar os serviços contratados por DEUSVALDO PEREIRA DE SOUZA, Nº do registro: 019408693-3 MIRADOR-MA, C.P.F. n.º 702406633-49. O Mesmo teve como objetivo a execução de um Galpão comercial em estrutura metálica, localizado na Avenida Renascença, bairro Trizidela s/n, no Município de Colinas - MA.

Atestamos que os serviços foram prestados pela empresa D. P. DE SOUZA – LOCAÇÃO E CONSTRUÇÃO CNPJ: 23.256.509/0001-03, através do seu responsável técnico Engenheiro Civil: BRUNO CAMPOS DA SILVA, CREA 1916831230.

Informamos ainda que os serviços foram prestados no período de 20/05/2019 à 10/08/2020. Os mesmos encontram-se concluídos e entregues. A supracitada empresa atendeu fielmente o prazo contratual e os parâmetros de qualidade.

A autenticidade por parte da fiscalização da contratante se dá através do Engenheiro Civil João Elias Ribeiro Júnior.

Colinas - MA, 10 de agosto de 2020.



*João Elias Ribeiro Júnior*  
\_\_\_\_\_  
João Elias Ribeiro Júnior  
Engenheiro Civil  
CONFEA 111889177-5

Poder Judiciário TJMA. Selo  
REC FIR 029819PKPCRRKXHMJBJG117.  
21/09/2020 16:56:53, Ato: 13.17.2, Parte(s):  
JOAO ELIAS RIBEIRO JUNIOR, Rec Firma:  
Semelhanca, Total R\$ 4,84 Emol R\$ 4,40  
FERC R\$ 0,10 FADEP R\$ 0,17 FEMP R\$ 0,17  
Consulte em <https://selo.tjma.jus.br>



*Adilson dos Santos Lima*  
Tabelião Oficial - Substituído  
2º Ofício - Colinas

Reconheço por SEMELHANÇA a firma  
de JOÃO ELIAS RIBEIRO JUNIOR  
Data 10/08/2020

Este documento encontra-se registrado no Conselho Regional de Engenharia e Agronomia do Estado do Maranhão, vinculado à Certidão nº 838192/2020, em 28/01/2021 emitida



Certidão nº 838192/2020  
01/02/2021, 13:39  
Chave de Impressão: 02Yxy

O documento neste ato registrado foi emitido em 28/01/2021 e contém 2 folhas





## PLANILHA DE SERVIÇOS

OBRA GALPÃO MULTIRÃO			
ITEM	SERVIÇOS	UNIDADE	QUANTIDADE
1	Locação Obra	M <sup>2</sup>	3.000,00
2	Escavação, carga e transporte de material bota fora	tx Km	2.800,00
3	Aterro compactado mecanicamente	M <sup>3</sup>	2.655,00
4	Alicerce em concreto ciclópico 30% pedra de mão	M <sup>3</sup>	32,00
5	Armação aço CA 50/60 diametro ate 16mm	kg	1.765,00
6	Concreto armado para vigas e pilares, fck 25 Mpa	M <sup>3</sup>	8,40
7	Estrutura metálica para coberturas	M <sup>2</sup>	3.000,00
8	Alvenaria de tijolo cerâmico 1 vez espessura 20 cm	M <sup>2</sup>	1.450,00
9	Estrada Vicinal de acesso	M <sup>2</sup>	90,00
10	Caixa d'água de concreto com capacidade 10.000 litros	UN	1

Este documento encontra-se registrado no Conselho Regional de Engenharia e Agronomia do Estado do Maranhão, vinculado à Certidão nº 838192/2020, em 28/01/2021 emitida



Poder Judiciário TJMA, Selo  
 REC FIR 0298194SJBOST1Q56Q0A00,  
 21/09/2020 16:56:53, Ato: 13.17.2, Parte(s):  
 JOAO ELIAS RIBEIRO JUNIOR, Rec Firma:  
 Semelhança, Total R\$ 4,84 Emol R\$ 4,40  
 FERG R\$ 0,10 FADEP R\$ 0,17 FEMP R\$ 0,17  
 Consulte em <https://selo.tjma.jus.br>



Maisa Saniele dos Santos Lima  
 Tabeliã-Oficiala-Substituta  
 2º Ofício-Colinas-MA

Reconheço por SEMELHANÇA a firma:

de JOAO ELIAS RIBEIRO JUNIOR  
 Data de Emissão: 28/01/2021

Certidão nº 838192/2020  
 01/02/2021, 13:39  
 Chave de Impressão: 02Yxy

O documento neste ato registrado foi emitido em 28/01/2021 e contém 2 folhas







### Atestado de capacidade técnica

Atestamos para os devidos fins, que a empresa D.P DE SOUZA – LOCAÇÃO E CONSTRUÇÃO – DEPES, executou os serviços de Edifício comercial executado com estrutura metálica, cobertura de telhas metálicas, e fechamento com alvenaria comum, serviços de terraplanagem como aterro e bota fora, proteção contra incêndios e catástrofes, extintores, acessibilidade, e demais serviços que estão detalhados em planilha orçamentaria anexas a este atestado juntamente do Laudo Técnico.

Seguem abaixo, dados relativos da obra executada.

Obra: Edifício comercial executado com estrutura metálica, cobertura de telhas metálicas, e fechamento com alvenaria comum.

Local: AVENIDA RENASCENÇA S/N BAIRRO TRIZIDELA.

Prazo: 20/05/2019 a 10/08/2020

Contratante: Deusvaldo Pereira de Souza

CPF: 702.406.633-49

Contratado: D.P. de Souza – Locação e Construção – DEPES

CNPJ: 23.256.509/0001-03

Responsável Técnico Contratado: Bruno Campos da Silva

RNP: 106591 – MA

Descrição do serviço:

Edifício comercial executado com estrutura metálica, cobertura de telhas metálicas, e fechamento com alvenaria comum, serviços de terraplanagem como aterro e bota fora, proteção contra incêndios e catástrofes, extintores, acessibilidade, e demais serviços que estão detalhados em planilha orçamentaria anexas a este atestado juntamente do Laudo Técnico.

Representante do Contratante:

Deusvaldo Pereira de Souza

Proprietário

Fiscal da Contratante:

Eng. João Elias Ribeiro Junior

Engenheiro Civil

CREA: 1118891775

COLINAS-MA, 07 DE DEZEMBRO DE 2020

2º OFÍCIO

**DEUSVALDO PEREIRA DE SOUZA**  
PROPRIETÁRIO  
CPF: 702.406.633-49

**JOÃO ELIAS R. JUNIOR**  
CREA: 1118891775  
ENG. CIVIL

SERVENTIA EXTRAJUDICIAL DO 2º OFÍCIO DE COLINAS-MA  
 NEYLANE SILVA DE SOUSA - OFICIALA  
 RUA JOSÉ MARIA LIMA, CENTRO - Nº 191, COLINAS - MARANHÃO, TEL. (99) 3162-1800

RECONHEÇO POR SEMELHANÇA A FIRMA DE DEUSVALDO PEREIRA DE SOUZA, EM TEST. DA VERDADE. DOU FÉ. COLINAS, 10/12/2020 15:19:27

SELO RECPIR0298198Z-1W27B13Y31ZQ7E

*Ykaro Natarruan Barbosa Dias*  
 YKARO NATARRUAN BARBOSA DIAS - ESCRIVENTE  
 Emol: R\$ 3,87 T.J. R\$ 0,95 PADEP: R\$ 0,18 FEMP: R\$ 0,18 PERC: R\$ 0,10 Selo: R\$ 0,00 Total: R\$ 4,98

Ykaro Natarruan Barbosa Dias  
Escrivente Autorizado  
2º Ofício - Colinas-MA

Este documento encontra-se registrado no Conselho Regional de Engenharia e Agronomia do Estado do Maranhão, vinculado à Certidão nº 838192/2020, em 28/01/2021 emitida



Certidão nº 838192/2020  
01/02/2021, 13:39  
Chave de Impressão: 02Yxy

O documento neste ato registrado foi emitido em 28/01/2021 e contém 1 folhas

Digitalizado com CamScanner





Serviços e Empreendimentos

**COMISSÃO PERMANENTE DE LICITAÇÃO – CPL**  
**PREFEITURA MUNICIPAL DE SÃO FRANCISCO DO BREJÃO - MA**  
**PROCESSO ADMINISTRATIVO: 007 /2022**  
**TOMADA DE PREÇO Nº 001 / 2022**  
**ENDEREÇO:** Rua Padre Cícero nº 51 Centro, São Francisco do Brejão - MA  
**DATA:** 03 de março de 2022  
**HORÁRIO:** 08:00hrs (HORÁRIO LOCAL)



**ANEXO III**

**DECLARAÇÃO EM CUMPRIMENTO AO DISPOSTO NO INCISO XXXIII DO ART. 7º DA CONSTITUIÇÃO FEDERAL**

Prezado Senhor,

A empresa **WC SERVIÇOS E EMPREENDIMENTOS, LTDA** inscrito no CNPJ sob o nº: **37.113.308/0001-53**, com sede na **Rua Major Delfino Calvo 2 nº 70 Sala 01 Centro, São Domingos do Maranhão- MA**, CEP: **65790-000**, por intermédio de seu representante legal o (a) Sr (SÓCIOS) **FERNANDO VALERIO DA SILVA**, Brasileiro, Empresário, portador (a) da Carteira de Identidade nº **1722413200-11** e do CPF n **008.583.533-18**, E **WANDERSON DA COSTA SILVA**, Brasileiro, Empresário, portador (a) da Carteira de Identidade nº **035987612008-0** SSP/MA e do CPF nº **608.747.743-81**, DECLARA, para fins do disposto no inciso V do art. 27 da Lei no 8.666/1993, acrescido pela Lei no 9.854/1999, que não emprega menor de 18 (dezoito) anos em trabalho noturno, perigoso ou insalubre e não emprega menor de 16 (dezesseis) anos.

Ressalva: emprega menor, a partir de 14 (quatorze) anos, na condição de aprendiz (**NÃO**).  
Observação: em caso afirmativo, assinalar a ressalva acima).

São Domingos do Maranhão – MA, 02 de março de 2022

**WC SERVIÇOS E EMPREENDIMENTOS, LTDA**  
**CNPJ Nº 37.113.308/0001-53**  
**ARTHUR AUGUSTO SILVA PORTO NIEMEYER**  
**PROCURADOR**  
**RG nº 35690495-4 SSP/MA**  
**CPF nº 839.333.793-34**

**W. C. SERVICOS E EMPREENDIMENTOS LTDA**  
**CNPJ: 37.113.308/0001-53**  
**R. Major Delfino Calvo, 70, Sala 01, Centro**  
**São Domingos do Maranhão | CEP: 65.790-000**  
**E-mail: w.c.servicoseempreendimentos@hotmail.com**



Serviços e Empreendimentos

**COMISSÃO PERMANENTE DE LICITAÇÃO – CPL  
PREFEITURA MUNICIPAL DE SÃO FRANCISCO DO BREJÃO - MA  
PROCESSO ADMINISTRATIVO: 007 /2022  
TOMADA DE PREÇO Nº 001 / 2022**



**ENDEREÇO:** Rua Padre Cícero nº 51 Centro, São Francisco do Brejão - MA  
**DATA:** 03 de março de 2022  
**HORÁRIO:** 08:00hrs (HORÁRIO LOCAL)

**DECLARAÇÃO DE NÃO VISITA TÉCNICA**

Prezado Senhor,

Declaro, em atendimento ao previsto no **PREGÃO PRESENCIAL Nº 001/2022**, que A Empresa **WC SERVIÇOS E EMPREENDIMENTOS, LTDA** inscrito no CNPJ sob o nº: **37.113.308/0001-53**, com sede na **Rua Major Delfino Calvo 2 nº 70 Sala 01 Centro, São Domingos do Maranhão- MA, CEP: 65790-000**, por intermédio de seu representante legal o (a) Sr (SÓCIOS) **FERNANDO VALERIO DA SILVA**, Brasileiro, Empresário, portador (a) da Carteira de Identidade nº. **1722413200-11** e do CPF nº **008.583.533-18**, E **WANDERSON DA COSTA SILVA**, Brasileiro, Empresário, portador(a) da Carteira de Identidade nº **035987612008-0** SSP/MA e do CPF nº **608.747.743-81** afirmo que estou ciente das condições físicas, que conheço todos os elementos técnicos necessários ao cumprimento do objeto desta licitação, responsabilizando-se integralmente, também, pela execução dos serviços nas condições descritas no Termo de Referência que em nenhuma hipótese poderei alegar desconhecimento das condições existentes para elaboração do orçamento e das planilhas, bem como para a execução Do contrato e cumprimento das obrigações decorrentes.

Observação: A não aceitação dessa declaração que substitui a VISITA TÉCNICA fere o Artigo nº03 da Lei nº8.666/93 em conjunto com o Art. Nº37 inc.XXI da Constituição Federal e todos os acórdãos citados acima.

**LEGISLAÇÃO**

Acórdão nº4.968/2011- Segunda Câmara  
Acórdão nº110/2012 – Plenário TCU  
Acórdão nº785/2012 – Plenário TCU  
Acórdão nº 906/2012 –Plenário TCU  
Acórdão nº7519/2013 – Segunda Câmara,TCU -024.995/2013-4

São Domingos do Maranhão – MA, 02 de março de 2022

**WC SERVIÇOS E EMPREENDIMENTOS, LTDA**  
**CNPJ Nº 37.113.308/0001-53**  
**ARTHUR AUGUSTO SILVA PORTO NIEMEYER**  
**PROCURADOR**  
**RG nº 35690495-4 SSP/MA**  
**CPF nº 839.333.793-34**

**W. C. SERVICOS E EMPREENDIMENTOS LTDA**  
**CNPJ: 37.113.308/0001-53**  
**R. Major Delfino Calvo, 70, Sala 01, Centro**  
**São Domingos do Maranhão | CEP: 65.790-000**  
**E-mail: w.c.servicoseempreendimentos@hotmail.com**



Serviços e Empreendimentos



**COMISSÃO PERMANENTE DE LICITAÇÃO – CPL**  
**PREFEITURA MUNICIPAL DE SÃO FRANCISCO DO BREJÃO - MA**  
**PROCESSO ADMINISTRATIVO: 007 /2022**  
**TOMADA DE PREÇO Nº 001 / 2022**  
**ENDEREÇO:** Rua Padre Cícero nº 51 Centro, São Francisco do Brejão - MA  
**DATA:** 03 de março de 2022  
**HORÁRIO:** 08:00hrs (HORÁRIO LOCAL)

### DECLARAÇÃO DE MANUTENÇÃO DO RESPONSÁVEL TÉCNICO

Prezado Senhor,

A empresa **WC SERVIÇOS E EMPREENDIMENTOS, LTDA** inscrito no CNPJ sob o nº: **37.113.308/0001-53**, com sede na **Rua Major Delfino Calvo 2 nº 70 Sala 01 Centro, São Domingos do Maranhão- MA, CEP: 65790-000**, por intermédio de seu representante legal o (a) Sr (SÓCIOS) **FERNANDO VALERIO DA SILVA**, Brasileiro, Empresário, portador (a) da Carteira de Identidade nº. **1722413200-11** e do CPF n **008.583.533-18**, E **WANDERSON DA COSTA SILVA**, Brasileiro, Empresário, portador(a) da Carteira de Identidade nº **035987612008-0** SSP/MA e do CPF nº **608.747.743-81**, DECLARA que o engenheiros responsáveis para execução da **TOMADA DE PREÇOS Nº 001/2022 - CPL** que o(a) Sr.(a) **BRUNO CAMPOS DA SILVA**, brasileiro portador(a) do CPF(MF) nº **059.581.513-80** e inscrito(a) no **CREA** ou **CAU/MA** sob o nº **191 683 1230**, como Responsável Técnico para acompanhar a execução da obra, objeto da licitação em apreço.

## Serviços e Empreendimentos

São Domingos do Maranhão – MA, 02 de março de 2022

**WC SERVIÇOS E EMPREENDIMENTOS, LTDA**  
**CNPJ Nº 37.113.308/0001-53**  
**ARTHUR AUGUSTO SILVA PORTO NIEMEYER**  
**PROCURADOR**  
**RG nº 35690495-4 SSP/MA**  
**CPF nº 839.333.793-34**

**W. C. SERVICOS E EMPREENDIMENTOS LTDA**  
**CNPJ: 37.113.308/0001-53**  
**R. Major Delfino Calvo, 70, Sala 01, Centro**  
**São Domingos do Maranhão | CEP: 65.790-000**  
**E-mail: w.c.servicoseempreendimentos@hotmail.com**

**COMISSÃO PERMANENTE DE LICITAÇÃO – CPL**  
**PREFEITURA MUNICIPAL DE SÃO FRANCISCO DO BREJÃO - MA**  
**PROCESSO ADMINISTRATIVO: 007 /2022**  
**TOMADA DE PREÇO Nº 001 / 2022**  
**ENDEREÇO:** Rua Padre Cícero nº 51 Centro, São Francisco do Brejão - MA  
**DATA:** 03 de março de 2022  
**HORÁRIO:** 08:00hrs (HORÁRIO LOCAL)



**ANEXO VI**  
**DECLARAÇÃO DE ELABORAÇÃO INDEPENDENTE DE PROPOSTA**

**WC SERVIÇOS E EMPREENDIMENTOS, LTDA** inscrito no CNPJ sob o nº: **37.113.308/0001-53**, com sede na Rua Major Delfino Calvo 2º 70 Sala 01 Centro, São Domingos do Maranhão- MA, CEP: 65790-000, como representante devidamente constituído do Sr (SÓCIOS) **FERNANDO VALERIO DA SILVA**, Brasileiro, Empresário, portador (a) da Carteira de Identidade nº. **1722413200-11** e do CPF nº **008.583.533-18**, E **WANDERSON DA COSTA SILVA**, Brasileiro, Empresário, portador (a) da Carteira de Identidade nº **035987612008-0** SSP/MA e do CPF nº **608.747.743-81**, doravante denominada Licitante, para fins do disposto no item do Edital **TOMADA DE PREÇO 001/2022** declara, sob as penas da Lei, em especial o art. 299 do Código Penal Brasileiro, que:

- A proposta anexa foi elaborada de maneira independente **WC SERVIÇOS E EMPREENDIMENTOS, LTDA**, e que o conteúdo da proposta anexa não foi, no todo ou em parte, direta ou indiretamente, informado a discutido com ou recebido de qualquer outro participante potencial ou de fato da **TOMADA DE PREÇO 001/2022**, por qualquer meio ou por qualquer pessoa;
- A intenção de apresentar a proposta anexa não foi informada a, discutido com ou recebido de qualquer outro participante potencial ou de fato da **TOMADA DE PREÇO 001/2022**, por qualquer meio ou por qualquer pessoa;
- Que não tentou, por qualquer meio ou por qualquer pessoa, influir na decisão de qualquer outro participante potencial ou de fato da **TOMADA DE PREÇO 001/2022** quanto a participar ou não da referida licitação;
- Que o conteúdo da proposta anexa não será, no todo ou em parte, direta ou indiretamente, comunicado a ou discutido com qualquer outro participante potencial ou de fato da **TOMADA DE PREÇO 001/2022** antes da adjudicação do objeto da referida licitação;
- Que o conteúdo da proposta anexa não foi, no todo ou em parte, direta ou indiretamente, informado a, discutido com ou recebido de qualquer integrante de (órgão licitante) antes da abertura oficial das propostas;
- Que está plenamente ciente do teor e da extensão desta declaração e que detém plenos poderes e informações para firmá-la.

São Domingos do Maranhão – MA, 02 de março de 2022

**WC SERVIÇOS E EMPREENDIMENTOS, LTDA**  
**CNPJ nº 37.113.308/0001-53**  
**ARTHUR AUGUSTO SILVA PORTO NIEMEYER**  
**PROCURADOR**  
**RG nº 35690495-4 SSP/MA**  
**CPF nº 839.333.793-34**

**W. C. SERVICOS E EMPREENDIMENTOS LTDA**  
**CNPJ: 37.113.308/0001-53**  
**R. Major Delfino Calvo, 70, Sala 01, Centro**  
**São Domingos do Maranhão | CEP: 65.790-000**  
**E-mail: w.c.servicoseempreendimentos@hotmail.com**



Serviços e Empreendimentos



**COMISSÃO PERMANENTE DE LICITAÇÃO – CPL**  
**PREFEITURA MUNICIPAL DE SÃO FRANCISCO DO BREJÃO - MA**  
**PROCESSO ADMINISTRATIVO: 007 /2022**  
**TOMADA DE PREÇO Nº 001 / 2022**  
**ENDEREÇO:** Rua Padre Cícero nº 51 Centro, São Francisco do Brejão - MA  
**DATA:** 03 de março de 2022  
**HORÁRIO:** 08:00hrs (HORÁRIO LOCAL)

### DECLARAÇÃO DE LOCALIZAÇÃO E FUNCIONAMENTO

Prezados Senhores,

Eu, **FERNANDO VALERIO DA SILVA**, Brasileiro, Empresário, portador (a) da Carteira de Identidade nº. **1722413200-11** e do CPF nº **008.583.533-18**, E **WANDERSON DA COSTA SILVA**, Brasileiro, Empresário, portador (a) da Carteira de Identidade nº **035987612008-0** SSP/MA e do CPF nº **608.747.743-81**, declaro sob as penalidades da lei, que a empresa **WC SERVIÇOS E EMPREENDIMENTOS, LTDA** inscrito no CNPJ sob o nº: **37.113.308/0001-53**, com sede na **Rua Major Delfino Calvo 2º 70 Sala 01 Centro, São Domingos do Maranhão- MA, CEP: 65790-000**, sendo o local e instalações adequados e compatíveis para o exercício do ramo de atividade da mesma.

Segue em anexo fotografia da sede da empresa em cores (tamanho mínimo de 10 cm x 15 cm) da área externa (fachada) e interna (escritório, depósito, etc.), comprovando que a empresa não possui endereço fictício.

Declaro ainda, que assumo inteira responsabilidade por todas as informações dispostas nesta declaração, eximindo a Prefeitura Municipal de Esperantina - TO de qualquer responsabilidade sobre as informações prestadas por esta empresa.

São Domingos do Maranhão – MA, 02 de março de 2022

**WC SERVIÇOS E EMPREENDIMENTOS, LTDA**  
**CNPJ Nº 37.113.308/0001-53**  
**ARTHUR AUGUSTO SILVA PORTO NIEMEYER**  
**PROCURADOR**  
**RG nº 35690495-4 SSP/MA**  
**CPF nº 839.333.793-34**

W. C. SERVICOS E EMPREENDIMENTOS LTDA  
CNPJ: 37.113.308/0001-53  
R. Major Delfino Calvo, 70, Sala 01, Centro  
São Domingos do Maranhão | CEP: 65.790-000  
E-mail: w.c.servicoseempreendimentos@hotmail.com

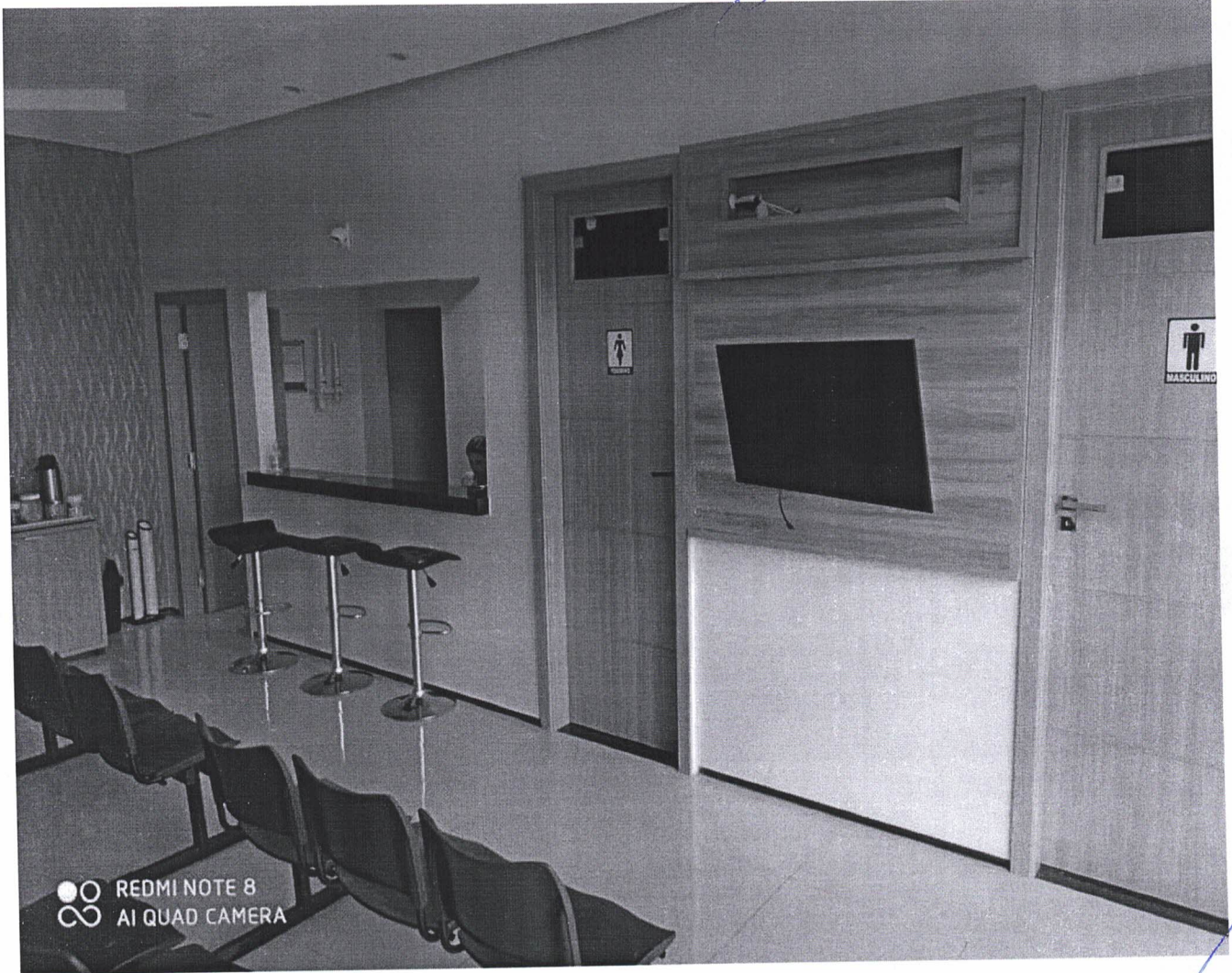

Handwritten signatures and scribbles in blue ink.

Handwritten signature in blue ink.



Serviços e Empreendimentos

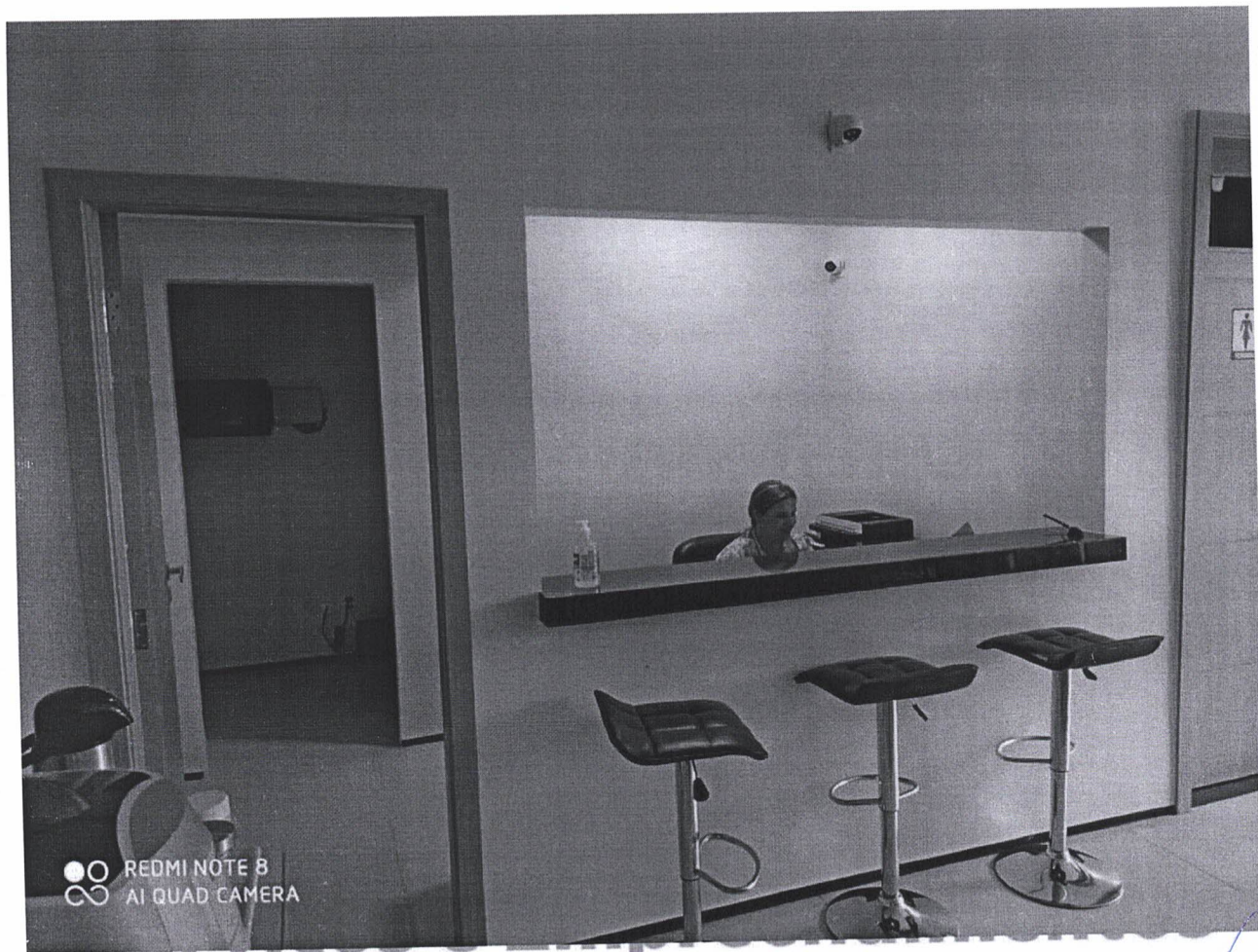

*[Handwritten signatures in blue ink]*

W. C. SERVIÇOS E EMPREENDIMENTOS LTDA  
CNPJ: 37.113.308/0001-53  
R. Major Delfino Calvo, 70, Sala 01, Centro  
São Domingos do Maranhão | CEP: 65.790-000  
E-mail: w.c.servicoseempreendimentos@hotmail.com

*[Handwritten signature in blue ink]*





Serviços e Empreendimentos

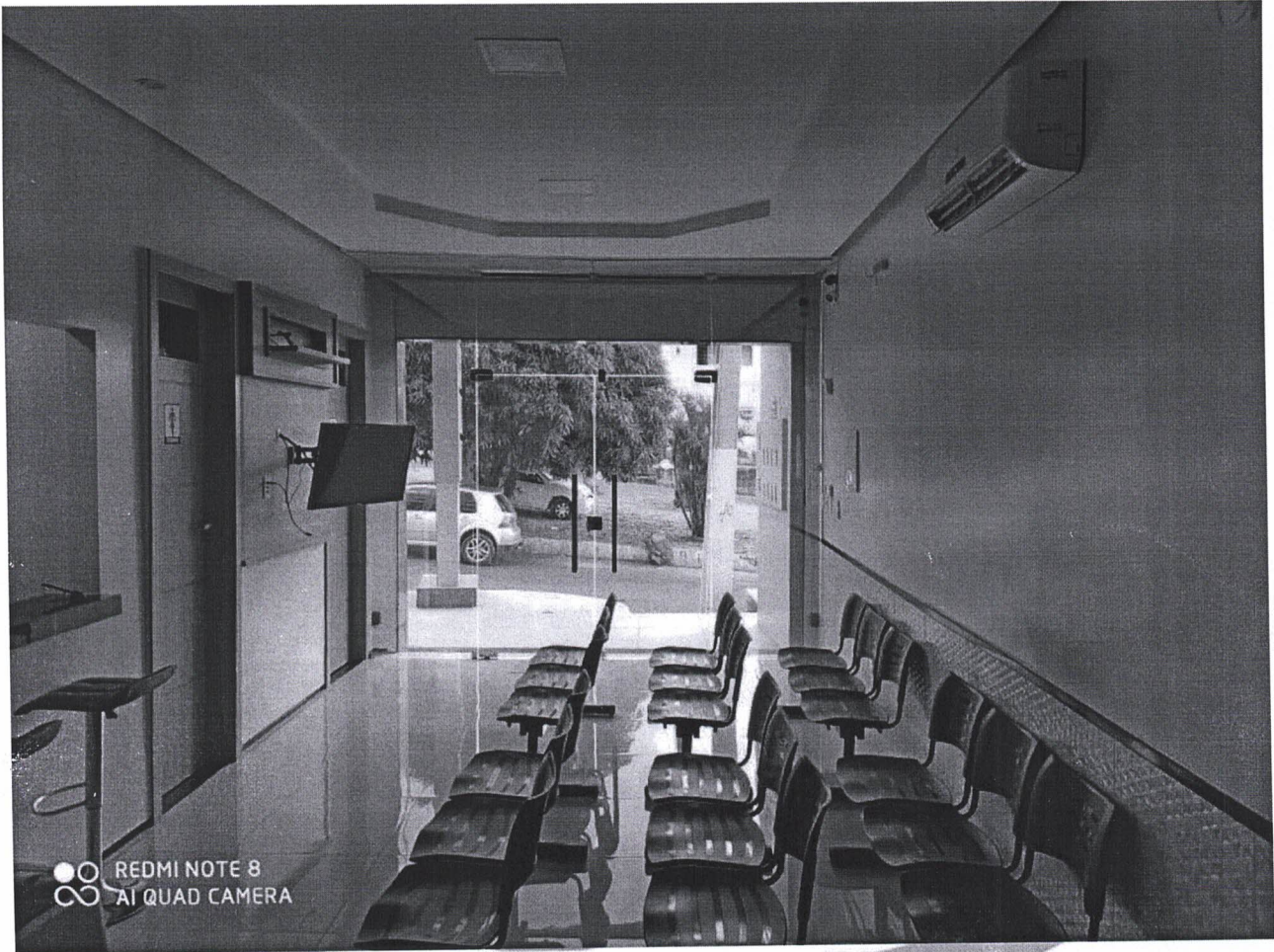

## Serviços e Empreendimentos

*[Handwritten signatures in blue ink]*

W. C. SERVICOS E EMPREENDIMENTOS LTDA  
CNPJ: 37.113.308/0001-53  
R. Major Delfino Calvo, 70, Sala 01, Centro  
São Domingos do Maranhão | CEP: 65.790-000  
E-mail: w.c.servicoseempreendimentos@hotmail.com



Serviços e Empreendimentos

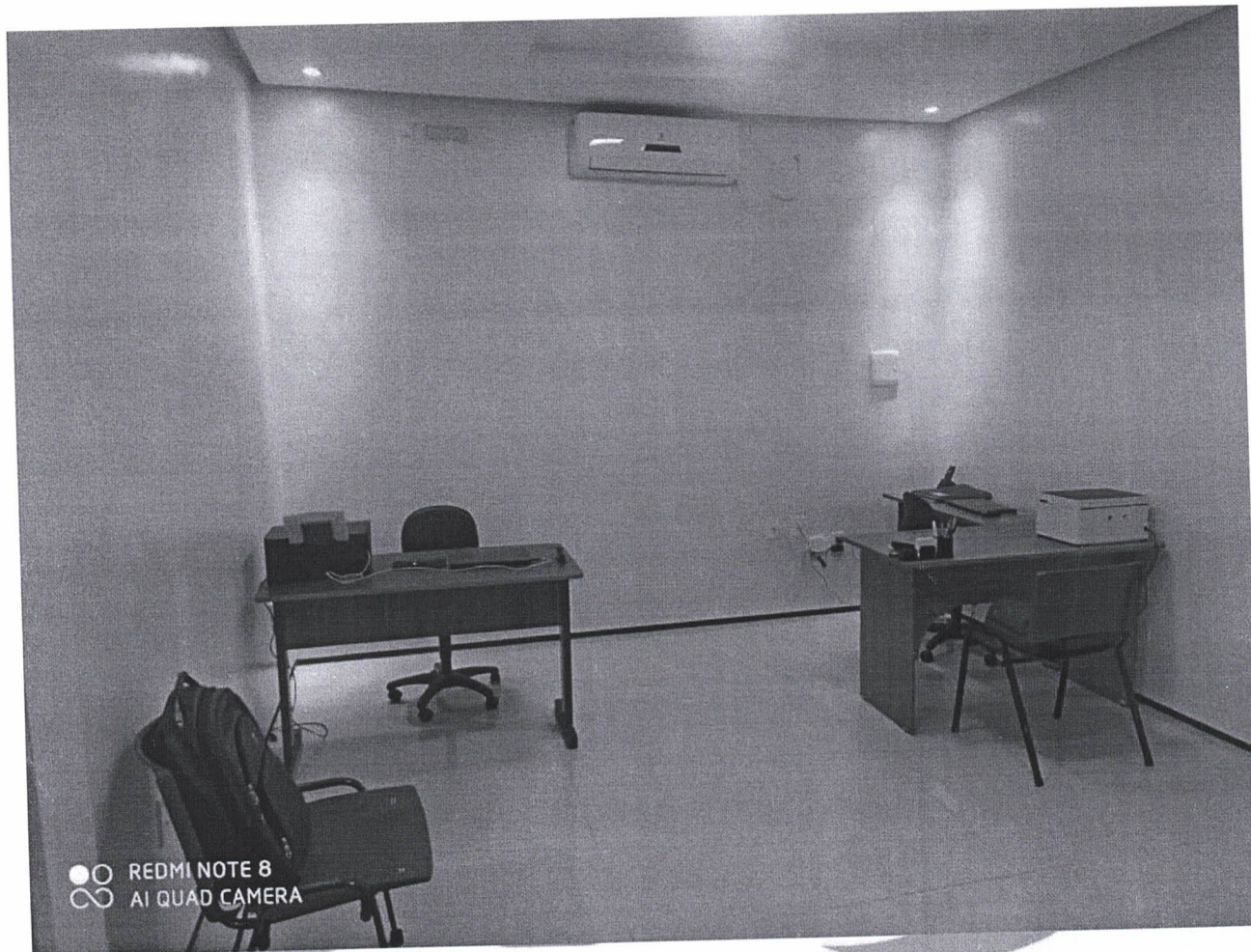

## Serviços e Empreendimentos

*[Handwritten signatures in blue ink]*

W. C. SERVICOS E EMPREENDIMENTOS LTDA  
CNPJ: 37.113.308/0001-53  
R. Major Delfino Calvo, 70, Sala 01, Centro  
São Domingos do Maranhão | CEP: 65.790-000  
E-mail: w.c.servicoseempreendimentos@hotmail.com

*[Handwritten signature in blue ink]*



Serviços e Empreendimentos



W. C. SERVICOS E EMPREENDIMENTOS LTDA  
CNPJ: 37.113.308/0001-53  
R. Major Delfino Calvo, 70, Sala 01, Centro  
São Domingos do Maranhão | CEP: 65.790-000  
E-mail: w.c.servicoseempreendimentos@hotmail.com

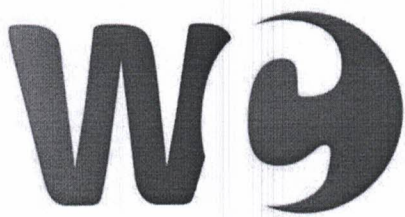

Serviços e Empreendimentos



**COMISSÃO PERMANENTE DE LICITAÇÃO – CPL**  
**PREFEITURA MUNICIPAL DE SÃO FRANCISCO DO BREJÃO - MA**  
**PROCESSO ADMINISTRATIVO: 007 / 2022**  
**TOMADA DE PREÇO Nº 001 / 2022**

**ENDEREÇO:** Rua Padre Cícero nº 51 Centro, São Francisco do Brejão - MA  
**DATA:** 03 de março de 2022  
**HORÁRIO:** 08:00hrs (HORÁRIO LOCAL)

**DECLARAÇÃO QUE O(S) EMPRESÁRIO / SÓCIO(S) / DIRIGENTE(S) / RESPONSÁVEL(ÉIS) TÉCNICO(S) NÃO É(SÃO) SERVIDOR(ES) PÚBLICO(S) DO MUNICÍPIO DE SÃO FRANCISCO DO BREJÃO - MA**

Prezados Senhores,

**WC SERVIÇOS E EMPREENDIMENTOS, LTDA** inscrito no CNPJ sob o nº: **37.113.308/0001-53**, com sede na Rua Major Delfino Calvo 2º 70 Sala 01 Centro, São Domingos do Maranhão- MA, CEP: 65790-000, como representante devidamente constituído do Sr (SÓCIOS) **FERNANDO VALERIO DA SILVA**, Brasileiro, Empresário, portador (a) da Carteira de Identidade nº. **1722413200-11** e do CPF nº **008.583.533-18**, E **WANDERSON DA COSTA SILVA**, Brasileiro, Empresário, portador (a) da Carteira de Identidade nº **035987612008-0** SSP/MA e do CPF nº **608.747.743-81**, declara sob as penas da Lei, em observância a vedação prevista no art. 20, inciso XII, da Lei nº 12.465/2011, que o(s) empresário, sócio(s), dirigente(s) e/ou responsável(éis) técnico(s) não é(são) servidor(es) público(s) do Município de **SÃO FRANCISCO DO BREJÃO - MA**, não estando, portanto, enquadrados no art. 9º, inciso III, da Lei nº 8.666/93, não havendo, também, qualquer outro impeditivo para participar de licitações e firmar contrato com a administração pública.

**Serviços e Empreendimentos**

São Domingos do Maranhão – MA, 02 de março de 2022

**WC SERVIÇOS E EMPREENDIMENTOS, LTDA**  
**CNPJ Nº 37.113.308/0001-53**  
**ARTHUR AUGUSTO SILVA PORTO NIEMEYER**  
**PROCURADOR**  
**RG nº 35690495-4 SSP/MA**  
**CPF nº 839.333.793-34**

**W. C. SERVICOS E EMPREENDIMENTOS LTDA**  
**CNPJ: 37.113.308/0001-53**  
**R. Major Delfino Calvo, 70, Sala 01, Centro**  
**São Domingos do Maranhão | CEP: 65.790-000**  
**E-mail: w.c.servicoseempreendimentos@hotmail.com**



**ANEXO VIII  
DECLARAÇÃO  
CONFECÇÃO E INSTALAÇÃO DE PLACAS INDICATIVAS**

**COMISSÃO PERMANENTE DE LICITAÇÃO – CPL  
PREFEITURA MUNICIPAL DE SÃO FRANCISCO DO BREJÃO - MA  
PROCESSO ADMINISTRATIVO: 007 /2022  
TOMADA DE PREÇO Nº 001 / 2022  
ENDEREÇO: Rua Padre Cícero nº 51 Centro, São Francisco do Brejão - MA  
DATA: 03 de março de 2022  
HORÁRIO: 08:00hrs (HORÁRIO LOCAL)**

A Signatária **WC SERVIÇOS E EMPREENDIMENTOS, LTDA** inscrito no CNPJ sob o nº: **37.113.308/0001-53**, com sede na **Rua Major Delfino Calvo 2º 70 Sala 01 Centro, São Domingos do Maranhão- MA, CEP: 65790-000**, como representante devidamente constituído do Sr (SÓCIOS) **FERNANDO VALERIO DA SILVA**, Brasileiro, Empresário, portador (a) da Carteira de Identidade nº. **1722413200-11** e do CPF nº **008.583.533-18**, E **WANDERSON DA COSTA SILVA**, Brasileiro, Empresário, portador (a) da Carteira de Identidade nº **035987612008-0** SSP/MA e do CPF nº **608.747.743-81**, através de seu representante legal abaixo assinado, com cumprimento ao solicitado no edital de licitação **DECLARA**, sob as penas da lei, que:

Que se compromete a confeccionar e instalar placa indicativa da obra, conforme estabelecido no Edital de Tomada de Preços nº 001/2022.

O que declaramos acima é verdade e por isso damos fé.

**Serviços e Empreendimentos**

São Domingos do Maranhão – MA, 02 de março de 2022

**WC SERVIÇOS E EMPREENDIMENTOS, LTDA  
CNPJ Nº 37.113.308/0001-53  
ARTHUR AUGUSTO SILVA PORTO NIEMEYER  
PROCURADOR  
RG nº 35690495-4 SSP/MA  
CPF nº 839.333.793-34**

**ANEXO IX  
DECLARAÇÃO  
CONHECIMENTO DAS NORMAS TÉCNICAS, PROJETOS E ESPECIFICAÇÕES TÉCNICAS**

**COMISSÃO PERMANENTE DE LICITAÇÃO – CPL  
PREFEITURA MUNICIPAL DE SÃO FRANCISCO DO BREJÃO - MA  
PROCESSO ADMINISTRATIVO: 007 / 2022**

**TOMADA DE PREÇO Nº 001 / 2022**

**ENDEREÇO:** Rua Padre Cícero nº 51 Centro, São Francisco do Brejão - MA

**DATA:** 03 de março de 2022

**HORÁRIO:** 08:00hrs (HORÁRIO LOCAL)

A Signatária **WC SERVIÇOS E EMPREENDIMENTOS, LTDA** inscrito no CNPJ sob o nº: **37.113.308/0001-53**, com sede na **Rua Major Delfino Calvo 2º 70 Sala 01 Centro, São Domingos do Maranhão- MA, CEP: 65790-000**, como representante devidamente constituído do Sr (SÓCIOS) **FERNANDO VALERIO DA SILVA**, Brasileiro, Empresário, portador (a) da Carteira de Identidade nº. **1722413200-11** e do CPF nº **008.583.533-18**, E **WANDERSON DA COSTA SILVA**, Brasileiro, Empresário, portador (a) da Carteira de Identidade nº **035987612008-0** SSP/MA e do CPF nº **608.747.743-81**, através de seu representante legal abaixo assinado, com cumprimento ao solicitado no edital de licitação **DECLARA**, sob as penas da lei, que:

- Que tem pleno conhecimento das normas, projetos e especificações técnicas relativas às obras desta licitação, bem como, das condições locais que possam influir na execução da mesma.

O que declaramos acima é verdade e por isso damos fé.

**Serviços e Empreendimentos**

São Domingos do Maranhão – MA, 02 de março de 2022

**WC SERVIÇOS E EMPREENDIMENTOS, LTDA  
CNPJ Nº 37.113.308/0001-53  
ARTHUR AUGUSTO SILVA PORTO NIEMEYER  
PROCURADOR  
RG nº 35690495-4 SSP/MA  
CPF nº 839.333.793-34**

**W. C. SERVICOS E EMPREENDIMENTOS LTDA  
CNPJ: 37.113.308/0001-53  
R. Major Delfino Calvo, 70, Sala 01, Centro  
São Domingos do Maranhão | CEP: 65.790-000  
E-mail: w.c.servicoseempreendimentos@hotmail.com**

**ANEXO X  
DECLARAÇÃO  
(FISCALIZAÇÃO)**



**COMISSÃO PERMANENTE DE LICITAÇÃO – CPL  
PREFEITURA MUNICIPAL DE SÃO FRANCISCO DO BREJÃO - MA  
PROCESSO ADMINISTRATIVO: 007 /2022  
TOMADA DE PREÇO Nº 001 / 2022**

**ENDEREÇO:** Rua Padre Cícero nº 51 Centro, São Francisco do Brejão - MA

**DATA:** 03 de março de 2022

**HORÁRIO:** 08:00hrs (HORÁRIO LOCAL)

A Signatária **WC SERVIÇOS E EMPREENDIMENTOS, LTDA** inscrito no CNPJ sob o nº: **37.113.308/0001-53**, com sede na **Rua Major Delfino Calvo 2º 70 Sala 01 Centro, São Domingos do Maranhão- MA, CEP: 65790-000**, como representante devidamente constituído do Sr (SÓCIOS) **FERNANDO VALERIO DA SILVA**, Brasileiro, Empresário, portador (a) da Carteira de Identidade nº. **1722413200-11** e do CPF n **008.583.533-18**, E **WANDERSON DA COSTA SILVA**, Brasileiro, Empresário, portador (a) da Carteira de Identidade nº **035987612008-0** SSP/MA e do CPF nº **608.747.743-81**, através de seu representante legal abaixo assinado, com cumprimento ao solicitado no edital de licitação **DECLARA**, sob as penas da lei, que:

- Aceita fiscalização e controle técnico do Município ou quem este expressamente determinar.
- Que dispõe de máquinas, equipamentos e pessoal técnico especializado necessários à execução do objeto;

O que declaramos acima é verdade e por isso damos fé.

## Serviços e Empreendimentos

São Domingos do Maranhão – MA, 02 de março de 2022

**WC SERVIÇOS E EMPREENDIMENTOS, LTDA  
CNPJ nº 37.113.308/0001-53  
ARTHUR AUGUSTO SILVA PORTO NIEMEYER  
PROCURADOR  
RG nº 35690495-4 SSP/MA  
CPF nº 839.333.793-34**

**W. C. SERVICOS E EMPREENDIMENTOS LTDA  
CNPJ: 37.113.308/0001-53  
R. Major Delfino Calvo, 70, Sala 01, Centro  
São Domingos do Maranhão | CEP: 65.790-000  
E-mail: w.c.servicoseempreendimentos@hotmail.com**

**ANEXO XVII**  
**MODELO DE TERMO DE COMPROMISSO DE COMBATE À CORRUPÇÃO E AO CONLUÍO**  
**ENTRE LICITANTES E DE RESPONSABILIDADE SOCIOAMBIENTAL**

**COMISSÃO PERMANENTE DE LICITAÇÃO – CPL**  
**PREFEITURA MUNICIPAL DE SÃO FRANCISCO DO BREJÃO - MA**  
**PROCESSO ADMINISTRATIVO: 007 / 2022**  
**TOMADA DE PREÇO Nº 001 / 2022**  
**ENDEREÇO:** Rua Padre Cícero nº 51 Centro, São Francisco do Brejão - MA  
**DATA:** 03 de março de 2022  
**HORÁRIO:** 08:00hrs (HORÁRIO LOCAL)

A Signatária **WC SERVIÇOS E EMPREENDIMENTOS, LTDA** inscrito no CNPJ sob o nº: **37.113.308/0001-53**, com sede na **Rua Major Delfino Calvo 2º 70 Sala 01 Centro, São Domingos do Maranhão- MA, CEP: 65790-000**, como representante devidamente constituído do Sr (SÓCIOS) **FERNANDO VALERIO DA SILVA**, Brasileiro, Empresário, portador (a) da Carteira de Identidade nº. **1722413200-11** e do CPF n **008.583.533-18**, E **WANDERSON DA COSTA SILVA**, Brasileiro, Empresário, portador (a) da Carteira de Identidade nº **035987612008-0** SSP/MA e do CPF nº **608.747.743-81**, declara para fins dos dispostos do edital da licitação acima identificada:

- Consciente de que a sociedade civil brasileira espera dos agentes econômicos a declaração de adesão a princípios, atitudes e procedimentos que possam mudar a vida política do País, assim como anseia pela efetiva prática de tais princípios;
- Desejosa de oferecer à nação uma resposta à altura das suas expectativas;
- Determinada a propagar boas práticas de ética empresarial, que possam erradicar a corrupção do rol das estratégias para obter resultados econômicos;
- Ciente de que a erradicação das práticas ilegais, imorais e antiéticas depende de um esforço dos agentes econômicos socialmente responsáveis para envolver em tais iniciativas um número cada vez maior de empresas e organizações civis;

Sob as penas da lei, em especial o art. 299 do Código Penal Brasileiro e art. 90 da Lei 8.666/93 e alterações posteriores, se compromete a:

1. Adotar, ou reforçar, todas as ações e procedimentos necessários para que as pessoas que integram as suas estruturas conheçam as leis a que estão vinculadas, ao atuarem em seu nome ou em seu benefício, para que possam cumpri-las integralmente, especialmente, na condição de fornecedor de bens e serviços para a Prefeitura Municipal de SÃO FRANCISCO DO BREJÃO - MA;
2. Proibir, ou reforçar a proibição de que qualquer pessoa ou organização que atue em seu nome ou em seu benefício dê, comprometa-se a dar ou ofereça suborno, assim entendido qualquer tipo de vantagem



patrimonial ou extrapatrimonial, direta ou indireta, a qualquer funcionário Prefeitura Municipal de SÃO FRANCISCO DO BREJÃO - MA, nem mesmo para obter decisão favorável aos seus negócios;

3. Proibir ou reforçar a proibição de que qualquer pessoa ou organização que aja em seu nome, seja como representante, agente, mandatária ou sob qualquer outro vínculo, utilize qualquer meio imoral ou antiético nos relacionamentos com funcionários Prefeitura Municipal de AUGUSTINÓPOLIS - TO

4. Evitar que pessoa ou organização que atue em seu nome ou em seu benefício estabeleça qualquer relação de negócio com as pessoas físicas ou jurídicas, dentro de sua cadeia produtiva, que tenham sido declaradas inidôneas pela Administração Pública;

5. Não tentar, por qualquer meio, influir na decisão de outro participante quanto a participar ou não da referida licitação;

6. Apoiar e colaborar com a Prefeitura Municipal de AUGUSTINÓPOLIS - TO em qualquer apuração de suspeita de irregularidade ou violação da lei ou dos princípios éticos refletidos nesta declaração, sempre em estrito respeito à legislação vigente.

E, declara que:

7. A proposta apresentada nesta licitação foi elaborada de maneira independente e que o seu conteúdo, bem como a intenção de apresentá-la não foi, no todo ou em parte, direta ou indiretamente, informado a, discutido com ou recebido de qualquer outro participante em potencial ou de fato do presente certame, por qualquer meio ou por qualquer pessoa antes da abertura oficial das propostas;

8. Esta empresa e seus sócios-diretores não constam em listas oficiais por infringir as regulamentações pertinentes a valores sócios-ambientais, bem como não contrata pessoas físicas ou jurídicas, dentro de sua cadeia produtiva, que constem de tais listas;

9. Está plenamente ciente do teor e da extensão deste documento e que detém plenos poderes e informações para firmá-lo.

Declaramos ainda, ter ciência que "a falsidade de declaração, resultará na inabilitação desta empresa e caracterizará o crime de que trata o Art. 299 do Código Penal, sem prejuízo do enquadramento em outras figuras penais e das sanções administrativas previstas na Lei nº 8.666/93 e alterações posteriores, bem como demais normas pertinentes à espécie".

São Domingos do Maranhão – MA, 02 de março de 2022

WC SERVIÇOS E EMPREENDIMENTOS, LTDA  
CNPJ Nº 37.113.308/0001-53  
ARTHUR AUGUSTO SILVA PORTO NIEMEYER  
PROCURADOR  
RG nº 35690495-4 SSP/MA  
CPF nº 839.333.793-34

W. C. SERVICOS E EMPREENDIMENTOS LTDA  
CNPJ: 37.113.308/0001-53  
R. Major Delfino Calvo, 70, Sala 01, Centro  
São Domingos do Maranhão | CEP: 65.790-000  
E-mail: w.c.servicoseempreendimentos@hotmail.com

## DECLARAÇÃO DE CONTRATAÇÃO FUTURA

**COMISSÃO PERMANENTE DE LICITAÇÃO – CPL  
PREFEITURA MUNICIPAL DE SÃO FRANCISCO DO BREJÃO - MA  
PROCESSO ADMINISTRATIVO: 007 / 2022  
TOMADA DE PREÇO Nº 001 / 2022**

**ENDEREÇO:** Rua Padre Cícero nº 51 Centro, São Francisco do Brejão - MA

**DATA:** 03 de março de 2022

**HORÁRIO:** 08:00hrs (HORÁRIO LOCAL)

A Signatária **WC SERVIÇOS E EMPREENDIMENTOS, LTDA** inscrito no CNPJ sob o nº: **37.113.308/0001-53**, com sede na **Rua Major Delfino Calvo 2º 70 Sala 01 Centro, São Domingos do Maranhão- MA, CEP: 65790-000**, como representante devidamente constituído do Sr (SÓCIOS) **FERNANDO VALERIO DA SILVA**, Brasileiro, Empresário, portador (a) da Carteira de Identidade nº. **1722413200-11** e do CPF n **008.583.533-18**, E **WANDERSON DA COSTA SILVA**, Brasileiro, Empresário, portador (a) da Carteira de Identidade nº **035987612008-0 SSP/MA** e do CPF nº **608.747.743-81**, por intermédio do seu representante legal abaixo assinado em cumprimento ao Edital de licitação nº **001 / 2022**, declara que se compromete a contratar o(s) profissional(is) cuja(s) Certidão(ões) de Acervo Técnico foram utilizadas para atendimento à(s) exigência(s) editalícias no que tange à qualificação técnica profissional, caso este licitante se sagre vencedor desta licitação.

**Serviços e Empreendimentos** São Domingos do Maranhão – MA, 02 de março de 2022

WC SERVIÇOS E EMPREENDIMENTOS, LTDA  
CNPJ Nº 37.113.308/0001-53

ARTHUR AUGUSTO SILVA PORTO NIEMEYER  
PROCURADOR  
RG nº 35690495-4 SSP/MA  
CPF nº 839.333.793-34