



## PLANILHA ORÇAMENTARIA

ANEXO I						
RECUPERAÇÃO DE DIVERSAS ESTRADAS VICINAIS.						
OBRA:	Recuperação de estrada vicinal entre os povoados, Cumarú e Açaizal Grande no município de Senador La Rocque.				DMT:	47,23
TRECHO:	PLANILHA DE SERVIÇOS				DATA:	21/02/2013
ITEM	DISCRIMINAÇÃO DOS SERVIÇOS	UNID.	QUANT.	VALORES		
				P.UNIT	TOTAL	
<b>1.0</b>	<b>SERVIÇOS PRELIMINARES</b>					
1.1	Placa indicativa da obra	m <sup>2</sup>	12,00	100,47		1.205,64
1.2	Taxas e emolumentos	vb	1,00	1.577,51		1.577,51
	<b>Sub Total do Item</b>					<b>2.783,15</b>
<b>2.0</b>	<b>REVESTIMENTO PRIMARIO</b>					
2.1	Roco Manual	m <sup>2</sup>	94.461,94	0,12		11.335,43
2.2	Reconformação da Plataforma	m <sup>2</sup>	330.616,80	0,20		66.123,36
2.3	Indenização de material de Jazida (Laterita):	m <sup>3</sup>	34.006,30	1,55		52.709,76
2.4	Escavação e Carga de Material de Jazida:	m <sup>3</sup>	34.006,30	2,49		84.675,69
2.5	Transp. Mat. Jazida DMT=6,5 km	bkm	331.561,42	0,50		165.780,71
2.6	Espalhamento de material de jazida ou de empréstimo	m <sup>3</sup>	34.006,30	2,00		68.012,60
	<b>Sub Total do Item</b>					<b>448.637,55</b>
<b>3.0</b>	<b>DRENAGEM</b>					
3.1	Escavação manual em material de 1ª categoria	m <sup>3</sup>	7,56	18,90		18,90
3.2	Escavação mecânica em material de 1ª categoria	m <sup>3</sup>	56,70	3,40		192,78
3.3	Esc. carga tr. mat 1ª c. DMT 200 a 400m c/carreg	m <sup>3</sup>	378,14	3,00		1.512,56
3.4	Compactação de aterros a 95% proctor normal	m <sup>3</sup>	315,12	15,30		4.821,34
3.5	Corpo de BSTC Ø 1,00 m	m	21,00	300,45		6.309,45
3.8	Boca de BSTC Ø 1,00 m	und	6,00	810,00		4.860,00
	<b>Sub Total do Item</b>					<b>17.715,03</b>
<b>4.0</b>	<b>RECUPERAÇÃO DE PONTES DE MADEIRA (12,00m de pontes - plataforma)</b>					
4.1	Guia de madeira (52,00mx0,12x0,12m)	m	24,00	308,40		7.401,60
4.2	Passa - Roda(Pranchões - 5,00x0,20x0,08m)	m <sup>2</sup>	9,60	112,50		1.080,00
4.3	Tabuado (5,00x0,20x0,08m)	m <sup>2</sup>	60,00	110,10		6.606,00
	<b>Sub Total do Item</b>					<b>15.087,60</b>
<b>TOTAL DESTA ORÇAMENTO R\$</b>						<b>484.223,33</b>

Senador La Rocque - MA, 16 de Abril de 2019.

Atenciosamente,

  
 Ranyelle Ricardo Santos  
 Engenheiro Civil  
 CREA 9596D/MA / RNI 108232680

Este documento encontra-se registrado no Conselho Regional de Engenharia e Agronomia do Estado do Maranhão, vinculado à Certidão nº 813335/2019, em 16/04/2019 em



Certidão nº 813335/2019  
 23/07/2019, 09:34

Chave de Impressão: bC9Cc

O documento neste ato registrado foi emitido em 16/04/2019 e contém 2 folhas





**CERTIDÃO DE REGISTRO E QUITAÇÃO**  
**PESSOA FÍSICA**  
 Lei Federal Nº 5194 de 24 de Dezembro de 1966

**CREA-MA**

Nº 863627/2022

Emissão: 03/04/2022

Validade: 31/03/2023

Chave: cd1A4

**Conselho Regional de Engenharia e Agronomia do Estado do Maranhão**



CERTIFICAMOS que o profissional mencionado encontra-se registrado neste Conselho, nos termos da Lei 5.194/66, de 24/12/1966, conforme os dados acima. CERTIFICAMOS, ainda, face o estabelecimento nos artigos 68 e 69 da referida Lei, que o interessado não se encontra em débito com o CREA-MA.

**Interessado(a)**

Profissional: ABIGAIL LOBÃO FERREIRA  
 Registro: 1103495461  
 CPF: 332.520.333-72

Tipo de Registro: Registro Definitivo de Profissional (DIPLOMADO NO PAÍS)  
 Data de registro: 10/03/1994

**Título(s)**

**GRADUAÇÃO**

ENGENHEIRA CIVIL  
 Atribuição: ART. 7 DA RESOLUÇÃO 218, DE 29/06/73, DO CONFEA.  
 Instituição de Ensino: UNIVERSIDADE ESTADUAL DO MARANHÃO  
 Data de Formação: 07/05/1993

**PÓS - ENGENHARIA**

ENGENHEIRA DE SEGURANÇA DO TRABALHO  
 Atribuição: Artigo 4º da Resolução 359/91  
 Instituição de Ensino: FACULDADE ATENAS MARANHENSE  
 Data de Formação: 20/12/2008

**Descrição**

CERTIDÃO DE REGISTRO E QUITAÇÃO PESSOA FÍSICA

**Informações / Notas**

- A falsificação deste documento constitui-se em crime previsto no Código Penal Brasileiro, sujeitando o(a) autor(a) à respectiva ação penal.
- CERTIFICAMOS que caso ocorra(m) alteração(ões) no(s) elemento(s) contido(s) neste documento, esta Certidão perderá a sua validade para todos os efeitos.
- Esta certidão perderá a validade, caso ocorra qualquer alteração posterior dos elementos cadastrais nela contidos.
- Válido em todo território nacional.

**Última Anuidade Paga**

Ano: 2022 (1/1)

**Autos de Infração**

Nada consta

**Responsabilidades Técnicas**

Empresa: BRAZ LOCAÇÕES E CONSTRUÇÕES EIRELI  
 Registro: 0005422949  
 CNPJ: 20.246.995/0001-82  
 Data Início: 28/07/2021  
 Data Fim: Indefinido  
 Data Fim de Contrato: Indefinido  
 Tipo de Responsabilidade: RESPONSÁVEL TÉCNICO

Empresa: CONSTRUMAIS - CONSTRUÇÕES E SERVIÇOS - EPP  
 Registro: 0005437563  
 CNPJ: 18.166.662/0001-00  
 Data Início: 24/03/2021  
 Data Fim: Indefinido  
 Data Fim de Contrato: Indefinido  
 Tipo de Responsabilidade: RESPONSÁVEL TÉCNICO

Empresa: SAMBAIBA CONSTRUÇÕES LTDA - EPP  
 Registro: 0000010468  
 CNPJ: 10.561.407/0001-41  
 Data Início: 20/01/2012





**CERTIDÃO DE REGISTRO E QUITAÇÃO**  
**PESSOA FÍSICA**  
Lei Federal Nº 5194 de 24 de Dezembro de 1966

**CREA-MA**

**Nº 863627/2022**

**Emissão: 03/04/2022**

**Validade: 31/03/2023**

**Chave: cd1A4**

**Conselho Regional de Engenharia e Agronomia do Estado do Maranhão**

Data Fim: Indefinido

Data Fim de Contrato: Indefinido

Tipo de Responsabilidade: RESPONSÁVEL TÉCNICO

Empresa: BOL SERVICOS E COMERCIO EIRELI

Registro: 0005377277

CNPJ: 17.196.808/0001-99

Data Início: 15/09/2017

Data Fim: Indefinido

Data Fim de Contrato: Indefinido

Tipo de Responsabilidade: RESPONSÁVEL TÉCNICO



*Handwritten signature*

*Handwritten signature*

*Handwritten signature*







**Conselho Regional de Engenharia e Agronomia do Estado do Maranhão**  
**INFORMAÇÕES DO PROTOCOLO**

**Protocolo**  
**Nº 2639342/2021**



**Interessado (1)**

Nome / Razão Social:  
 CONSTRUMAIS - CONSTRUÇÕES E SERVIÇOS - EPP

Registro:  
 0005437563

Endereço:  
 RUA 21 DE ABRIL, 215 - CIDADE NOVA - JOÃO LISBOA

**Informações do Protocolo**

Assunto:  
 INCLUSAO DE RESP. TECNICA

Emissão:  
 24/03/2021

Cadastro:  
 24/03/2021

Situação:  
 Finalizado

Descrição:  
 INCLUSÃO DO RESPONSÁVEL TÉCNICO DA ENGENHEIRA ABIGAIL LOBÃO FERREIRA NA EMPRESA CONSTRUMAIS

**Declarações**

Declaro, sob as penas da lei, serem verdadeiras as informações aqui prestadas

**Documentos**

Tipo:	Data:	Observação:
ANEXO	24/03/2021	COMPROVANTE DE ENDEREÇO
ANEXO	24/03/2021	ART DE CARGO E FUNÇÃO
ANEXO	24/03/2021	CONTRATO DE PRESTAÇÃO SERVIÇO

**Movimentos**

Passo	Nome do usuário	Data Envio	Ação	Origem	Destino
1	Usuário Padrão do SITAC	24/03/2021 00:00:00	Envio	SERVICOS - AMBIENTE DO PROFISSIONAL/EMPRESA	RPJ - REGISTRO DE PESSOA JURIDICA
2	Usuário Padrão do SITAC	24/03/2021 00:00:00	Envio	RPJ - REGISTRO DE PESSOA JURIDICA	IMP - INSPEORIA DE IMPERATRIZ
3	rosangela maria da silva	24/03/2021 13:14:50	Recebimento	IMP - INSPEORIA DE IMPERATRIZ	IMP - INSPEORIA DE IMPERATRIZ
Descrição: Protocolo recebido para análise. Passo automático!					
4	rosangela maria da silva	24/03/2021 00:00:00	Recebimento	IMP - INSPEORIA DE IMPERATRIZ	IMP - INSPEORIA DE IMPERATRIZ
Descrição: INCLUSÃO CONCLUÍDA					

**Movimentos ao colegiado**

Passo	Conselheiro	Reuniao	Vinculado ao passo	Data	Hora

**Protocolos Vinculados**

Número/Ano	Assunto

**Documento(s) de Fiscalização vinculado(s) ao Protocolo**

Número/Ano	Número Anterior	Tipo do D. de Fiscalização	Descrição

**Denúncia(s) vinculado(s) ao Protocolo**

Número	Tipo de Denúncia	Descrição

*Handwritten signatures and initials in blue ink.*





**Conselho Regional de Engenharia e Agronomia do Estado do Maranhão**  
INFORMAÇÕES DA SOLICITAÇÃO DA EMPRESA

Número da Solicitação  
Nº 479439



Detalhes da Empresa

Razão Social:

CONSTRUMAIS - CONSTRUÇÕES E SERVIÇOS - ME

Nome Fantasia:

CONSTRUTORA CARNEIRO

CNPJ (Pessoa Jurídica):

18.166.662/0001-00

Tipo Empresa:

PRIVADA

Categoria Empresa:

MATRIZ

Natureza Jurídica:

2062 - Sociedade Empresária Limitada

Tipo de Registro:

Registro Definitivo de Empresa

Data de Cadastro:

03/02/2021

Protocolo Assunto:

REGISTRO DEFINITIVO DE PESSOA JURÍDICA

Objetivo Social:

47.44-0-99 - COMÉRCIO VAREJISTA DE MATERIAIS DE CONSTRUÇÃO EM GERAL 47.42-3-00 - COMÉRCIO VAREJISTA DE MATERIAL ELÉTRICO 23.30-3-02 - FABRICAÇÃO DE ARTEFATOS DE CIMENTO PARA USO NA CONSTRUÇÃO 23.30-3-01 - FABRICAÇÃO DE ESTRUTURAS PRÉ-MOLDADAS DE CONCRETO ARMADO, EM SÉRIE E SOB ENCOMENDA 23.30-3-03 - FABRICAÇÃO DE ARTEFATOS DE FIBROCIMENTO PARA USO NA CONSTRUÇÃO 23.30-3-04 - FABRICAÇÃO DE CASAS PRÉ-MOLDADAS DE CONCRETO 23.30-3-99 - FABRICAÇÃO DE OUTROS ARTEFATOS E PRODUTOS DE CONCRETO, CIMENTO, FIBROCIMENTO, GESSO E MATERIAIS SEMELHANTES 41.20-4-00 - CONSTRUÇÃO DE EDIFÍCIOS 42.11-1-01 - CONSTRUÇÃO DE RODOVIAS E FERROVIAS 42.12-0-00 - CONSTRUÇÃO DE OBRAS DE ARTE ESPECIAIS 42.13-8-00 - OBRAS DE URBANIZAÇÃO - RUAS, PRAÇAS E CALÇADAS 42.22-7-01 - CONSTRUÇÃO DE REDES DE ABASTECIMENTO DE ÁGUA, COLETA DE ESGOTO E CONSTRUÇÕES CORRELATAS, EXCETO OBRAS DE IRRIGAÇÃO 42.99-5-01 - CONSTRUÇÃO DE INSTALAÇÕES ESPORTIVAS E RECREATIVAS 42.99-5-99 - OUTRAS OBRAS DE ENGENHARIA CIVIL NÃO ESPECIFICADAS ANTERIORMENTE 43.13-4-00 - OBRAS DE TERRAPLENAGEM 43.19-3-00 - SERVIÇOS DE PREPARAÇÃO DO TERRENO NÃO ESPECIFICADOS ANTERIORMENTE 43.21-5-00 - INSTALAÇÃO E MANUTENÇÃO ELÉTRICA 43.22-3-01 - INSTALAÇÕES HIDRÁULICAS, SANITÁRIAS E DE GÁS 43.30-4-01 - IMPERMEABILIZAÇÃO EM OBRAS DE ENGENHARIA CIVIL 43.30-4-02 - INSTALAÇÃO DE PORTAS, JANELAS, TETOS, DIVISÓRIAS E ARMÁRIOS EMBUTIDOS DE QUALQUER MATERIAL 43.30-4-03 - OBRAS DE ACABAMENTO EM GESSO E ESTUQUE 43.30-4-04 - SERVIÇOS DE PINTURA DE EDIFÍCIOS EM GERAL 43.91-6-00 - OBRAS DE FUNDAÇÕES 43.99-1-03 - OBRAS DE ALVENARIA 43.99-1-04 - SERVIÇOS DE OPERAÇÃO E FORNECIMENTO DE EQUIPAMENTOS PARA TRANSPORTE E ELEVAÇÃO DE CARGAS E PESSOAS PARA USO EM OBRAS 43.99-1-05 - PERFURAÇÃO E CONSTRUÇÃO DE POÇOS DE ÁGUA 43.99-1-99 - SERVIÇOS ESPECIALIZADOS PARA CONSTRUÇÃO NÃO ESPECIFICADOS ANTERIORMENTE 49.23-0-02 - SERVIÇO DE TRANSPORTE DE PASSAGEIROS - LOCAÇÃO DE AUTOMÓVEIS COM MOTORISTA 77.19-5-99 - LOCAÇÃO DE OUTROS MEIOS DE TRANSPORTE NÃO ESPECIFICADOS ANTERIORMENTE, SEM CONDUTOR 77.11-0-00 - LOCAÇÃO DE AUTOMÓVEIS SEM CONDUTOR 77.32-2-01 - ALUGUEL DE MÁQUINAS E EQUIPAMENTOS PARA CONSTRUÇÃO SEM OPERADOR, EXCETO ANDAIMES 77.39-0-99 - ALUGUEL DE OUTRAS MÁQUINAS E EQUIPAMENTOS COMERCIAIS E INDUSTRIAIS NÃO

Conselho Regional de Engenharia e Agronomia do Estado do Maranhão  
Avenida dos Holandeses, Quadra 35, Lote 8, Caihau, São Luis/MA, CEP: 65071-380  
Tel: + 55 (98) 2106-8300 Fax: + 55 (98) 2106-8300 E-mail: faleconosco@creama.org.br

Impresso em: 19/01/2022 às 15:57:48 por: . ip:



**Conselho Regional de Engenharia e Agronomia do Estado do Maranhão**

INFORMAÇÕES DA SOLICITAÇÃO DA EMPRESA

Número da Solicitação  
Nº 479439



ESPECIFICADOS ANTERIORMENTE, SEM OPERADOR 23.30-3-05 - PREPARAÇÃO DE MASSA DE CONCRETO E ARGAMASSA PARA CONSTRUÇÃO 38.11-4-00 - COLETA DE RESÍDUOS NÃO-PERIGOSOS 38.12-2-00 - COLETA DE RESÍDUOS PERIGOSOS 38.21-1-00 - TRATAMENTO E DISPOSIÇÃO DE RESÍDUOS NÃO-PERIGOSOS 42.11-1-02 - PINTURA PARA SINALIZAÇÃO EM PISTAS RODOVIÁRIAS E AEROPORTOS 42.92-8-01 - MONTAGEM DE ESTRUTURAS METÁLICAS 43.11-8-01 - DEMOLIÇÃO DE EDIFÍCIOS E OUTRAS ESTRUTURAS 43.11-8-02 - PREPARAÇÃO DE CANTEIRO E LIMPEZA DE TERRENO 43.30-4-05 - APLICAÇÃO DE REVESTIMENTOS E DE RESINAS EM INTERIORES E EXTERIORES 43.99-1-01 - ADMINISTRAÇÃO DE OBRAS 43.99-1-02 - MONTAGEM E DESMONTAGEM DE ANDAIMES E OUTRAS ESTRUTURAS TEMPORÁRIAS 81.29-0-00 - ATIVIDADES DE LIMPEZA NÃO ESPECIFICADAS ANTERIORMENTE

Endereços

Endereço (1)

Endereço: \_\_\_\_\_  
 RUA 21 DE ABRIL, 215,

Bairro: \_\_\_\_\_ Cidade: \_\_\_\_\_ UF: \_\_\_\_\_ CEP: \_\_\_\_\_  
 CIDADE NOVA JOÃO LISBOA MA 65922-000

Telefone: \_\_\_\_\_ Endereço de correspondência: \_\_\_\_\_ Tipo de Endereço: \_\_\_\_\_  
 (99) 98515-2682  Sim  Não COMERCIAL

*Handwritten signatures and initials in blue ink.*



**caema**

COMPANHIA DE SANEAMENTO AMBIENTAL DO MARANHÃO

**COMPANHIA DE SANEAMENTO AMBIENTAL DO MARANHÃO**  
 R SILVA JARDIM - NUMERO - 307 - CENTRO SAO LUIS MA 65000-000  
 CNPJ: 06.274.757/0001-50 - ISNC. ESTADUAL N° 120505371  
 Informações e/ou Reclamações - Ligue 0800701195

SEGUNDA VIA

Folha 4/7

N° Documento: 2021034051831

ESCRITÓRIO IMPERATRIZ

CÓDIGO PARA DÉBITO AUTOMÁTICO  
00405183.1MATRÍCULA  
00405183.1CLIENTE  
ABIGAIL LOBAO FERREIRACPF/CNPJ:  
332.520.333-72VENCIMENTO  
30/03/2021INSCRIÇÃO  
701.710.022.0117.000ENDEREÇO DO IMÓVEL  
R RAIMUNDO MORAES, NUMERO, 00502 - HABITADO - SANTA RITA IMPERATRIZ MAFATURA  
03/2021

RESPONSÁVEL ENDEREÇO PARA ENTREGA

ÁGUA ESGOTO  
LIGADO POTENCIAL

ÚLTIMOS CONSUMOS

02/2021	-	15	01/2021	-	15
12/2020	-	15	11/2020	-	15
10/2020	-	15	09/2020	-	15

ECONOMIAS	CONS. POR ECONOMIA	COD. AUXILIAR
1	15	N 5 15

LEITURA		CONSUMO		CONSUMO/DIA
ANTERIOR	ATUAL	(M³)	DIAS	(M³)
0	0	15		
N°Hm:				

DESCRIÇÃO DOS SERVIÇOS E TARIFAS

CONSUMO POR FAIXA

VALOR R\$

AGUA			
RESIDENCIAL 001 UNIDADE		10 M3	25,49
ATE 10 M3 - R\$ 25,49 (POR UNIDADE)		5 M3	25,80
11 M3 A 20 M3 - R\$ 5,16 POR M3			51,29
TOTAL AGUA			

Valor aproximado dos tributos PIS e COFINS, Lei 12.741 de 2012. R\$

TOTAL GERAL R\$ 51,29

INFORMAÇÕES SOBRE O CONTROLE DE QUALIDADE DA ÁGUA PARA CONSUMO HUMANO

(Decreto n° 5.440 e Portaria n° 2.914)

GERÊNCIA REGIONAL: SUPERINTENDENCIA REGIONAL

Mês/Ano: 02/2021

REDE DE DISTRIBUIÇÃO DE ÁGUA  
PARÂMETROS (Valores Médios)

TURBIDEZ (uT)

CLORO (mg/L)

VIA CLIENTE

AUTENTICAÇÃO MECÂNICA

Emitido em: 24/03/2021

Emitido por: INTERNET

**caema**MATRÍCULA  
00405183.1INSCRIÇÃO  
701.710.022.0117.000FATURA  
03/2021

VENCIMENTO 30/03/2021

VALOR R\$ 51,29

GRUPO: 710

FIRMA: 1

82620000000-6 51290002701-6 00405183101-6 03202180003-5

VIA CAEMA



AUTENTICAÇÃO MECÂNICA



Este documento encontra-se registrado no Conselho Regional de Engenharia e Agronomia do Estado do Maranhão, vinculado ao Protocolo n° 2639342/2021, emitido em 24/03/2021. Documento do Protocolo 1/3 (Vinculado ao passo 2), anexado

*Handwritten signatures and initials*



Anotação de Responsabilidade Técnica - ART  
Lei nº 6.496, de 7 de dezembro de 1977

**CREA-MA**

**ART CARGO-FUNÇÃO**  
**Nº MA20210407361**

Conselho Regional de Engenharia e Agronomia do Estado do Maranhão

INICIAL



1. Responsável Técnico

ABIGAIL LOBÃO FERREIRA

Título profissional: ENGENHEIRA CIVIL, ENGENHEIRA DE SEGURANÇA DO TRABALHO

RNP: 1103495461

Registro: 1103495481MA

2. Contratante

Contratante: CONSTRUMAIS - CONSTRUÇÕES E SERVIÇOS LTDA

RUA 21 DE ABRIL

Complemento:

Cidade: JOÃO LISBOA

País: Brasil

Tipo de contratante: Pessoa Jurídica de Direito Privado

Ação Institucional: Outros

Bairro: CIDADE NOVA

UF: MA

CPF/CNPJ: 18.166.662/0001-00

Nº: 215

CEP: 65922000

3. Vínculo Contratual

Unidade administrativa: outros

RUA 21 DE ABRIL

Complemento:

Cidade: JOÃO LISBOA

Data de início: 17/03/2021

Tipo de vínculo: EMPREGADO

Identificação do cargo/função: Preposto técnico

Bairro: CIDADE NOVA

UF: MA

Nº: 215

CEP: 65922000

Previsão de término: Não especificado

4. Atividade Técnica

1000 - OUTRA

44 - DESEMPENHO DE CARGO TÉCNICO > OBRAS E SERVIÇOS - CARGO/FUNÇÃO > #3367 - VÍNCULO TÉCNICO COM A EMPRESA (DESEMPENHO DE CARGO/FUNÇÃO TÉCNICA DENTRO DA EMPRESA)

Quantidade

4,00

Unidade

h/d

A mudança de cargo ou função exige o registro de nova ART

5. Observações

ART DE CONTRATO E PRESTAÇÃO DE SERVIÇOS NA ÁREA DE ENGENHARIA ENTRE A ENGENHEIRA CIVIL ABIGAIL LOBÃO FERREIRA E A EMPRESA CONSTRUMAIS - CONSTRUÇÕES E SERVIÇOS LTDA, COM CARGA HORÁRIA DE 4 HORAS DIÁRIAS OU SEJA 20 HORAS SEMANAIS.

6. Declarações

- Declaro que estou cumprindo as regras de acessibilidade previstas nas normas técnicas da ABNT, na legislação específica e no decreto n. 5296/2004.

7. Entidade de Classe

SEM INDICAÇÃO DE ENTIDADE DE CLASSE

8. Assinaturas

Declaro serem verdadeiras as informações acima

Local \_\_\_\_\_ de \_\_\_\_\_ de \_\_\_\_\_ data

*Abigail Lobão Ferreira*  
ABIGAIL LOBÃO FERREIRA - CPF: 332.530.333-72

*Antônio Soares da Costa*  
CONSTRUMAIS - CONSTRUÇÕES E SERVIÇOS LTDA - CNPJ:  
18.166.662/0001-00

9. Informações

\* A ART é válida somente quando quitada, mediante apresentação do comprovante do pagamento ou conferência no site do Crea.

10. Valor

Valor da ART: R\$ 88,78 Registrada em: 23/03/2021 Valor pago: R\$ 88,78 Nosso Número: 8303128855

A autenticidade desta ART pode ser verificada em: <https://crea-ma.sitac.com.br/publico/>, com a chave: D9b06  
Impresso em: 24/03/2021 às 10:16:28 por: p: 177.185.136.204

www.crea-ma.org.br  
Tel (98) 2106-6300

teleconosco@crea-ma.org.br  
Fax: (98) 2106-6300

**CREA-MA**  
Conselho Regional de Engenharia e Agronomia do Estado do Maranhão



Este documento encontra-se registrado no Conselho Regional de Engenharia e Agronomia do Estado do Maranhão, vinculado ao Protocolo nº 2639342/2021, emitido em 24/03/2021. Documento do Protocolo 2/3 (Vinculado ao passo 2), anexado



*Handwritten signature and initials*





**CONTRATO DE PRESTAÇÃO DE SERVIÇOS TÉCNICOS**

Pelo presente instrumento particular, a firma: CONSTRUMAIS – CONSTRUÇÕES E SERVIÇOS LTDA, CNPJ: 18.166.662/0001- 00, com sede à Rua 21 de abril, n.º 215, Bairro: Centro, na cidade de João Lisboa - MA representada pelo seu sócio gerente: ANTONIO FRANCISCO BARROS DO NASCIMENTO, residente e domiciliado à Rua Pitangueiros, n.º 52, Bairro: Vila Emiliano, Cep: 65.922- 000 em João Lisboa –MA ora denomina CONTRATANTE, e o profissional Abigail Lobão Ferreira, título Engenheira Civil e Engenheira de Segurança do trabalho Residente à Rua Raimundo de Moraes, n.º 502, Bairro: Santa Rita em Imperatriz – MA, portador da Carteira Profissional n.º 110349546-1 CREA Nacional, aqui denominado CONTRATADO, tem justo e avençado o seguinte:

**PRIMEIRO**

O CONTRATADO responsabilizar-se-á por todas as obras ou Serviços de Prestação de serviços Técnicos como Responsável Técnico pela pessoa Jurídico que forem executados pela CONTRATANTE, na vigência deste CONTRATO.

1º - O CONTRATADO, terá absoluta autonomia no que respeita à responsabilidade técnica ora assumida.

2º - Ambos, CONTRATANTE e CONTRATADO, comprometem-se a cumprir o estabelecido na Lei n.º 5.194 de 24/12/66, e respectiva regulamentação.

**SEGUNDO**

A duração do presente CONTRATO é por tempo indeterminado, podendo ser rescindido por qualquer dos Contratantes, mediante aviso prévio de 30 dias de antecedência à outra parte.

**TERCEIRO**

O CONTRATADO, receberá mensalmente, honorários de 06 (Seis) Salários mínimos mensais valor atual de R\$ 6.600, (Seis mil e seiscentos reais), que-ser-lhe-ão pagos até o dia 05(cinco) do mês subsequente ao vencido.

Parágrafo Único – Em nenhuma hipótese o CONTRATADO receberá remuneração inferior ao salário profissional, conforme previsto no Artigo 82º da Lei n.º 5.194, de 24/12/66, e Lei n.º 4.950

**QUARTO**

O CONTRATO terá o seguinte período de trabalho:

- DIÁRIO, (SEGUNDA A SEXTA FEIRA): das 14:00hs às 18 :00hs, 4 Horas diárias OU
- SEMANAL: 20 (Vinte) horas OU
- MENSAL: 80 (Oitenta) horas.

**QUINTO**

Este documento encontra-se registrado no Conselho Regional de Engenharia e Agronomia do Estado do Maranhão, vinculado ao Protocolo nº 2639342/2021, emitido em 24/03/2021. Documento do Protocolo 3/3 (Vinculado ao passo 2), anexado



*[Handwritten signature]*

*[Handwritten signature]*

*[Handwritten signature]*

*[Handwritten signature]*

*[Handwritten signature]*





O presente CONTRATO reger-se-á pelo Código Civil Brasileiro e Legislação suplementar, não estabelecendo, em hipótese alguma, vínculo empregatício entre contratantes. Estando de pleno acordo, firmam o presente CONTRATO, elegendo o foro de Palmas para o deslinde das pendências porventura dele oriundas.

Imperatriz, MA, em 17 de março de 2021.

Antônio Francisco Barros do Nascimento

Carimbo da Firma (CNPJ) e Ass.  
Do Representante legal da Contratante

Aligapheleza Feneia

Assinatura do Profissional

TESTEMUNHAS

Benedito Azeiteiro

Nome legível

Benedito Azeiteiro

Assinatura

Valdenir Brazo de Sousa

Nome legível

Valdenir Brazo de Sousa

Assinatura

Este documento encontra-se registrado no Conselho Regional de Engenharia e Agronomia do Estado do Maranhão, vinculado ao Protocolo nº 2639342/2021, emitido em 24/03/2021. Documento do Protocolo 3/3 (Vinculado ao passo 2), anexado



*Handwritten initials*

*Handwritten mark*

*Handwritten mark*





# CONSTRUMAIS



**CNPJ: 18.166.662/0001-00 | Inscrição Estadual: 12.410137-2**  
**Email: construmaiseconstrucoes@gmail.com**

ESTADO DO MARANHÃO  
PREFEITURA MUNICIPAL DE SÃO FRANCISCO DO BREJÃO  
COMISSÃO PERMANENTE DE LICITAÇÕES  
TOMADA DE PREÇOS Nº 006/2022-CPL

## DECLARAÇÃO DE RESPONSÁVEL TÉCNICO

**CONSTRUMAIS – CONSTRUCOES E SERVICOS LTDA**, com endereço na RUA 21 DE ABRIL, 215, CIDADE NOVA, JOAO LISBOA, CEP: 65.922-000, MARANHÃO inscrita no CNPJ/MF sob o n.º **18.166.662/0001-00** por seu representante legal, declara, perante a Prefeitura Municipal de São Francisco do Brejão, que o Sr. **ABIGAIL LOBÃO FERREIRA**, CREA – MA nº **1103495461**, portador de CPF: **332.520.333-72**, será indicado como responsável técnico pela execução do objeto desta licitação e será mantido nessa condição até o recebimento definitivo do objeto, caso seja vencedora do certame.

Declara, ainda, que, se inevitável, a substituição será feita por profissional com qualificação técnica igual ou superior à do substituído e com prévia anuência da Prefeitura Municipal de São Francisco do Brejão.

JOÃO LISBOA-MA, 05 DE JULHO DE 2022.

*Antonio Francisco Barros do Nascimento*  
\_\_\_\_\_  
**CONSTRUMAIS - CONSTRUCOES E SERVICOS LTDA**  
**CNPJ: 18.166.662/0001-00**  
**Antonio Francisco Barros do Nascimento**  
**CPF: 883.543.853-53**  
**RG: 000106441799-7**

*MSA*

*[Handwritten signature]*

**CONSTRUMAIS - CONSTRUCOES E SERVICOS LTDA**

CNPJ: 18166662/0001-00

NIRE: 21200825043

Endereço: RUA 21 DE ABRIL, 215 CIDADE NOVA, JOAO LISBOA - MA, CEP: 65922-000

Balanco Patrimonial encerrado em 31/12/2021



Descrição	Nota	Classificação	Exercicio Atual
<b>ATIVO</b>			
<b>ATIVO CIRCULANTE</b>			
<b>DISPONIVEL</b>			
<b>CAIXA</b>			
Caixa Geral		1.1.1.1.0001	47.393,91D
=CAIXA			*****47.393,91D
<b>BANCOS CONTA MOVIMENTO</b>			
Banco Conta Movimento		1.1.1.2.0001	188.255,57D
=BANCOS CONTA MOVIMENTO			****188.255,57D
=DISPONIVEL			****235.649,48D
<b>CONTAS A RECEBER</b>			
<b>CLIENTES</b>			
Títulos a Receber		1.1.3.1.0001	1.200.086,49D
=CLIENTES			**1.200.086,49D
=CONTAS A RECEBER			**1.200.086,49D
<b>ESTOQUES</b>			
<b>MERCADORIAS DE REVENDA</b>			
Mercadorias P/ Revenda		1.1.4.1.0001	1.211.894,72D
=MERCADORIAS DE REVENDA			**1.211.894,72D
=ESTOQUES			**1.211.894,72D
=Total - ATIVO CIRCULANTE			**2.647.630,69D
<b>ATIVO NÃO CIRCULANTE</b>			
<b>ATIVO REALIZAVEL A LONGO PRAZO</b>			
<b>CLIENTES</b>			
Títulos a Receber		1.4.1.1.0001	309.444,03D
=CLIENTES			****309.444,03D
=ATIVO REALIZAVEL A LONGO PRAZO			****309.444,03D
<b>IMOBILIZADO</b>			

ANTONIO FRANCISCO BARROS DO NASCIMENTO  
Administrador  
CPF: 88354385353

JOSE DE JESUS MARQUES  
Contador  
CPF:215.432.323-53 CRC: 5635

*Handwritten signatures and initials in blue ink.*



CONSTRUMAIS - CONSTRUCOES E SERVICOS LTDA

CNPJ: 18166662/0001-00

NIRE: 21200825043

Endereço: RUA 21 DE ABRIL, 215 CIDADE NOVA, JOAO LISBOA - MA, CEP: 65922-000

Balanco Patrimonial encerrado em 31/12/2021



Descrição	Nota	Classificação	Exercicio Atual
<b>BENS EM USO</b>			
Instalações		1.4.4.1.0001	54.857,96D
Veículos		1.4.4.1.0004	284.708,42D
Maquinas e Equipamentos		1.4.4.1.0005	442.776,20D
Moveis e Utensílios		1.4.4.1.0006	92.986,83D
Equipamentos de Informática		1.4.4.1.0007	49.518,23D
<b>=BENS EM USO</b>			<b>****924.847,64D</b>
<b>(-) DEPRECIACOES A AMORTIZACOES</b>			
Depreciaes Acumuladas		1.4.4.3.0001	246.339,80C
<b>=(-) DEPRECIACOES A AMORTIZACOES</b>			<b>****246.339,80C</b>
<b>=IMOBILIZADO</b>			<b>****678.507,84D</b>
<b>=T o t a l - ATIVO NO CIRCULANTE</b>			<b>****987.951,87D</b>
<b>=T o t a l - ATIVO</b>			<b>**3.635.582,56D</b>
***** (XXXXX) *****			

ANTONIO FRANCISCO BARROS DO NASCIMENTO  
Administrador  
CPF: 88354385353

JOSE DE JESUS MARQUES  
Contador  
CPF:215.432.323-53 CRC: 5635

Handwritten signatures and initials in blue ink.

**CONSTRUMAIS - CONSTRUCOES E SERVICOS LTDA**

CNPJ: 18166662/0001-00

NIRE: 21200825043

Endereço: RUA 21 DE ABRIL, 215 CIDADE NOVA, JOAO LISBOA - MA, CEP: 65922-000

Balanco Patrimonial encerrado em 31/12/2021

Folha: 3



Descrição	Nota	Classificação	Exercício Atual
<b>PASSIVO</b>			
<b>PASSIVO CIRCULANTE</b>			
<b>EXIGÍVEL A LOGO PRAZO</b>			
<b>FORNECEDORES</b>			
Fornecedores Diversos		2.1.1.1.0001	579.222,08C
<b>=FORNECEDORES</b>			****579.222,08C
<b>=EXIGÍVEL A LOGO PRAZO</b>			****579.222,08C
<b>OBRIGAÇÕES FISCAIS E TRABALHISTAS</b>			
<b>OBRIGAÇÕES FISCAIS</b>			
Simples Nacional a Recolher		2.1.2.1.0001	135.042,93C
ICMS a Recolher		2.1.2.1.0006	32,81D
<b>=OBRIGAÇÕES FISCAIS</b>			****135.010,12C
<b>OBRIGAÇÕES TRABALHISTAS</b>			
Salarios, Férias, 13º Sal, e Rescisões a Pagar		2.1.2.2.0001	143.470,91C
INSS a Recolher		2.1.2.2.0002	58.216,21C
FGTS a Recolher		2.1.2.2.0003	18.121,56C
<b>=OBRIGAÇÕES TRABALHISTAS</b>			****219.808,68C
<b>=OBRIGAÇÕES FISCAIS E TRABALHISTAS</b>			****354.818,80C
<b>FINANCIAMENTOS</b>			
<b>ENTIDADES FINANCEIRAS</b>			
Emprestimos Bancarios		2.1.6.1.0005	443.098,81C
<b>=ENTIDADES FINANCEIRAS</b>			****443.098,81C
<b>=FINANCIAMENTOS</b>			****443.098,81C
<b>=Total - PASSIVO CIRCULANTE</b>			**1.377.139,69C
<b>PASSIVO NÃO CIRCULANTE</b>			
<b>OBRIGAÇÕES A LONGO PRAZO</b>			
<b>ENTIDADES FINANCEIRAS</b>			
Emprestimos Bancarios		2.2.1.1.0003	56.095,49C

ANTONIO FRANCISCO BARROS DO NASCIMENTO  
Administrador  
CPF: 88354385353

JOSE DE JESUS MARQUES  
Contador  
CPF: 215.432.323-53 CRC: 5635



**CONSTRUMAIS - CONSTRUCOES E SERVICOS LTDA**

CNPJ: 18166662/0001-00 NIRE: 21200825043  
Endereço: RUA 21 DE ABRIL, 215 CIDADE NOVA, JOAO LISBOA - MA, CEP: 65922-000  
Balanco Patrimonial encerrado em 31/12/2021



Folha: 4

Descrição	Nota	Classificação	Exercício Atual
=ENTIDADES FINANCEIRAS			*****56.095,49C
=OBRIGAÇÕES A LONGO PRAZO			*****56.095,49C
=Total - PASSIVO NÃO CIRCULANTE			*****56.095,49C
<b>PATRIMONIO LIQUIDO</b>			
<b>PATRIMONIO LIQUIDO</b>			
<b>CAPITAL INTEGRALIZADO</b>			
Capital Social		2.3.4.1.0001	500.000,00C
=CAPITAL INTEGRALIZADO			****500.000,00C
<b>RESERVAS DE LUCRO</b>			
Lucro do Exercicios		2.3.4.6.0002	295.813,69C
Lucros / Prejuizos Acumulados		2.3.4.6.0002	1.406.533,69C
=RESERVAS DE LUCRO			**1.702.347,38C
=PATRIMONIO LIQUIDO			**2.202.347,38C
=Total - PATRIMONIO LIQUIDO			**2.202.347,38C
=Total - PASSIVO			**3.635.582,56C
***** (XXXXX) *****			

ANTONIO FRANCISCO BARROS DO NASCIMENTO  
Administrador  
CPF: 88354385353

JOSE DE JESUS MARQUES  
Contador  
CPF:215.432.323-53 CRC: 5635

Handwritten signatures in blue ink.

Handwritten mark 'J' in blue ink.

**CONSTRUMAIS - CONSTRUÇÕES E SERVIÇOS LTDA**

CNPJ: 18166662/0001-00 NIRE: 21200825043

Endereço: RUA 21 DE ABRIL, 215 CIDADE NOVA, JOAO LISBOA - MA, CEP: 65922-000

Balço Patrimonial em 31/12/2021

Folha: 5



IMPORTA O PRESENTE BALANÇO PATRIMONIAL SOMANDO NO ATIVO E NO PASSIVO 3.635.582,56 (TRÊS MILHÕES, SEISCENTOS E TRINTA E CINCO MIL, QUINHENTOS E OITENTA E DOIS REAIS E CINQUENTA E SEIS CENTAVOS) DE ACORDO COM A DOCUMENTAÇÃO QUE NOS FOI APRESENTADA.

João Lisboa, 31 de dezembro de 2021

---

ANTONIO FRANCISCO BARROS DO NASCIMENTO

Administrador  
CPF: 88354385353

---

JOSE DE JESUS MARQUES

CONTADOR  
CPF: 215.432.323-53 CRC: 5635

*Handwritten signatures and initials in blue ink.*



**CONSTRUMAIS - CONSTRUCOES E SERVICOS LTDA**  
 CNPJ: 18166662/0001-00 NIRE: 21200825043  
 Endereço: RUA 21 DE ABRIL, 215 CIDADE NOVA, JOAO LISBOA - MA, CEP: 65922-000  
 Balanço de Resultado Econômico de 01/01/2021 até 31/12/2021

Folha: 6



Descrição	Classificação	Exercício Atual
<b>DEMONSTRAÇÃO DE RESULTADO</b>		
<b>RESULTADO OPERACIONAL</b>		
<b>RECEITA OPERACIONAL BRUTA</b>		
<b>VENDAS</b>		
Venda de Mercadorias	3.1.1.1.0001	1.557.889,30C
<b>=VENDAS</b>		<b>**1.557.889,30C</b>
<b>=RECEITA OPERACIONAL BRUTA</b>		<b>**1.557.889,30C</b>
<b>DEDUÇÕES DAS VENDAS / SERVICOS</b>		
<b>IMPOSTOS S/ VENDAS</b>		
Simple Nacional	3.1.2.1.0001	199.177,07D
<b>=IMPOSTOS S/ VENDAS</b>		<b>****199.177,07D</b>
<b>OUTRAS DEDUÇÕES</b>		
Descontos Concedidos	3.1.2.2.0001	24.980,91D
Devoluções	3.1.2.2.0002	32.094,87D
Imprestos e Avarias	3.1.2.2.0003	7.924,00D
<b>=OUTRAS DEDUÇÕES</b>		<b>****64.999,78D</b>
<b>=DEDUÇÕES DAS VENDAS / SERVICOS</b>		<b>****264.176,85D</b>
<b>=Total - RESULTADO OPERACIONAL</b>		<b>**1.293.712,45C</b>
<b>=Total - DEMONSTRAÇÃO DE RESULTADO</b>		<b>**1.293.712,45C</b>
<b>CUSTOS E DESPESAS</b>		
<b>CUSTOS</b>		
<b>CUSTO OPERACIONAL</b>		
<b>CUSTO DA VENDA DE MERCADORIAS</b>		
Custo das Mercadorias Vendidas	4.1.1.1.0001	896.204,91D
<b>=CUSTO DA VENDA DE MERCADORIAS</b>		<b>***896.204,91D</b>
<b>=CUSTO OPERACIONAL</b>		<b>***896.204,91D</b>

ANTONIO FRANCISCO BARROS DO NASCIMENTO  
 Administrador  
 CPF: 88354385353

JOSE DE JESUS MARQUES  
 Contador  
 CPF: 215.432.323-53 CRC: 5635

*(Handwritten signatures and initials in blue ink)*

**CONSTRUMAIS - CONSTRUCOES E SERVICOS LTDA**

CNPJ: 18166662/0001-00 NIRE: 21200825043

Endereço: RUA 21 DE ABRIL, 215 CIDADE NOVA, JOAO LISBOA - MA, CEP: 65923-000

Balanco de Resultado Econômico de 01/01/2021 até 31/12/2021

Folha: 7



Descrição	Classificação	Exercício Atual
<b>=Total - CUSTOS</b>		<b>****896.204,91D</b>
<b>DESPESAS</b>		
<b>DESPESAS OPERACIONAIS</b>		
<b>DESPESAS COM PESSOAL</b>		
Salários e Ordenados	4.3.1.1.0001	25.288,59D
Férias	4.3.1.1.0002	19.922,25D
13º Salario	4.3.1.1.0003	15.241,78D
FGTS	4.3.1.1.0005	6.665,33D
Rescisão	4.3.1.1.0013	3.215,39D
<b>=DESPESAS COMPESSOAL</b>		<b>*****70.333,34D</b>
<b>=DESPESAS OPERACIONAIS</b>		<b>*****70.333,34D</b>
<b>DESPESAS GERAIS</b>		
<b>DESPESAS OPERACIONAIS</b>		
Ferramentas de Curta Duração	4.3.2.1.0015	2.065,42D
↑ Serviços Prestados p/ Terceiros PJ	4.3.2.1.0016	1.051,33D
Peças e Acessorios p/ Veiculos, Maq e Equipamentos	4.3.2.1.0017	9.453,28D
Despesas com Informática	4.3.2.1.0018	797,43D
Telefones, Fax e Internet	4.3.2.1.0019	3.028,12D
	4.3.2.1.0021	1.751,61D
<b>=DESPESAS OPERACIONAIS</b>		<b>*****18.147,19D</b>
<b>DESPESAS FINANCEIRAS</b>		
Tarifas, Comissões e Despesas Bancarias	4.3.2.3.0001	4.844,14D
<b>=DESPESAS FINANCEIRAS</b>		<b>*****4.844,14D</b>
<b>DESPESAS TRIBUTARIAS</b>		
Impostos e Taxas Diversas	4.3.2.4.0001	8.369,18D
<b>=DESPESAS TRIBUTARIAS</b>		<b>*****8.369,18D</b>
<b>=DESPESAS GERAIS</b>		<b>*****31.360,51D</b>

ANTONIO FRANCISCO BARROS DO NASCIMENTO  
Administrador  
CPF: 88354385353

JOSE DE JESUS MARQUES  
Contador  
CPF:215.432.323-53 CRC: 5635

*Handwritten signatures and initials in blue ink.*



**CONSTRUMAIS - CONSTRUCOES E SERVICOS LTDA**  
 CNPJ: 18166662/0001-00 NIRE: 21200825043  
 Endereço: RUA 21 DE ABRIL, 215 CIDADE NOVA, JOAO LISBOA - MA, CEP: 65923-000  
 Balanço de Resultado Econômico de 01/01/2021 até 31/12/2021

Folha: 8

Descrição	Classificação	Exercício Atual
<b>=Total - DESPESAS</b>		<b>****101.693,85D</b>
<b>=Total - CUSTOS E DESPESAS</b>		<b>****997.898,76D</b>



RESULTADO DO EXERCÍCIO

RECEITAS-----> 1.293.712,45C  
 DESPESAS + APURAÇÃO-----> 997.898,76D  
 LUCRO LÍQUIDO DO EXERCÍCIO: \*\*\*\*\*295.813,69

\*\*\*\*\* (XXXXX) \*\*\*\*\*

ANTONIO FRANCISCO BARROS DO NASCIMENTO  
 Administrador  
 CPF: 88354385353

JOSE DE JESUS MARQUES  
 Contador  
 CPF: 215.432.323-53 CRC: 5635

*Handwritten signatures and initials in blue ink.*

**CONSTRUMAIS - CONSTRUCOES E SERVICOS LTDA**

CNPJ: 18166662/0001-00 Nire:21200825043

Endereço: RUA 21 DE ABRIL, 215 CIDADE NOVA, JOAO LISBOA - MA, CEP: 65922-000

Demonstração do Resultado do Exercício em 31/12/2021



IMPORTA A PRESENTE DEMONSTRAÇÃO DE RESULTADO COM LUCRO DE 295.813,69 (DUZENTOS E NOVENTA E CINCO MIL, OITOCENTOS E TREZE Reais E SESENTA E NOVE CENTAVOS) DE ACORDO COM A DOCUMENTAÇÃO QUE NOS FOI APRESENTADA.

JOÃO LISBOA, 31 DE DEZEMBRO DE 2021

---

ANTONIO FRANCISCO BARROS DO NASCIMENTO  
Administrador  
CPF: 88354385353

---

JOSE DE JESUS MARQUES  
CONTADOR  
CPF: 215.432.323-53 CRC: 5635

*uap*





## 1 CONTEXTO OPERACIONAL

CONSTRUMAIS - CONSTRUÇÕES E SERVIÇOS LTDA é uma sociedade empresaria limitada individual, constituída em 21 de maio de 2013, sendo atuante nas seguintes atividades econômicas: SERVIÇOS DE ENGENHARIA FABRICAÇÃO DE ESTRUTURAS PRE MOLDADAS DE CONCRETO ARMADO, EM SERIE E SOB ENCOMENDA FABRICAÇÃO DE ARTEFATOS DE CIMENTO PARA USO NA CONSTRUÇÃO FABRICAÇÃO DE ARTEFATOS DE FIBROCIMENTO PARA USO NA CONSTRUÇÃO FABRICAÇÃO DE CASAS PRE MOLDADAS DE CONCRETO PREPARAÇÃO DE MASSA DE CONCRETO E ARGAMASSA PARA CONSTRUÇÃO FABRICAÇÃO DE OUTROS ARTEFATOS E PRODUTOS DE CONCRETO, CIMENTO, FIBROCIMENTO, GESSO E MATERIAIS SEMELHANTES GESTÃO DE REDES DE ESGOTO ATIVIDADES RELACIONADAS A ESGOTO, EXCETO A GESTÃO DE REDES COLETA DE RESÍDUOS NÃO PERIGOSOS COLETA DE RESÍDUOS PERIGOSOS TRATAMENTO E DISPOSIÇÃO DE RESÍDUOS NÃO PERIGOSOS CONSTRUÇÃO DE EDIFÍCIOS CONSTRUÇÃO DE RODOVIAS E FERROVIAS PINTURA PARA SINALIZAÇÃO EM PISTAS RODOVIARIAS E AEROPORTOS CONSTRUÇÃO DE OBRAS DE ARTE ESPECIAIS OBRAS DE URBANIZAÇÃO - RUAS, PRACAS E CALCADAS CONSTRUÇÃO DE REDES DE ABASTECIMENTO DE ÁGUA, COLETA DE ESGOTO E CONSTRUÇÕES CORRELATAS, EXCETO OBRAS DE IRRIGAÇÃO MONTAGEM DE ESTRUTURAS METÁLICAS CONSTRUÇÃO DE INSTALAÇÕES ESPORTIVAS E RECREATIVAS OUTRAS OBRAS DE ENGENHARIA CIVIL NÃO ESPECIFICADAS ANTERIORMENTE (CONSTRUÇÃO DE QUADRAS POLIESPORTIVAS) DEMOLIÇÃO DE EDIFÍCIOS E OUTRAS ESTRUTURAS PREPARAÇÃO DE CANTEIRO E LIMPEZA DE TERRENO OBRAS DE TERRAPLENAGEM SERVIÇOS DE PREPARAÇÃO DO TERRENO NÃO ESPECIFICADOS ANTERIORMENTE (RECUPERAÇÃO DE ESTRADAS VICINAIS) INSTALAÇÃO E MANUTENÇÃO ELÉTRICA INSTALAÇÕES HIDRÁULICAS, SANITÁRIAS E DE GÁS IMPERMEABILIZAÇÃO EM OBRAS DE ENGENHARIA CIVIL INSTALAÇÃO DE PORTAS, JANELAS, TETOS, DIVISÓRIAS E ARMÁRIOS EMBUTIDOS DE QUALQUER MATERIAL OBRAS DE ACABAMENTO EM GESSO E ESTUQUE SERVIÇOS DE PINTURA DE EDIFÍCIOS EM GERAL APLICAÇÃO DE REVESTIMENTOS E DE RESINAS EM INTERIORES E EXTERIORES OBRAS DE FUNDACIONES ADMINISTRAÇÃO DE OBRAS MONTAGEM E DESMONTAGEM DE ANDAIMES E OUTRAS ESTRUTURAS TEMPORÁRIAS OBRAS DE ALVENARIA SERVIÇOS DE OPERAÇÃO E FORNECIMENTO DE EQUIPAMENTOS PARA TRANSPORTE E ELEVACÃO DE CARGAS E PESSOAS PARA USO EM OBRAS PERFURAÇÃO E CONSTRUÇÃO DE POCOS DE ÁGUA SERVIÇOS ESPECIALIZADOS PARA CONSTRUÇÃO NÃO ESPECIFICADOS ANTERIORMENTE (TELHADOS, COBERTURAS E LIMPEZA DE FACHADAS COM JATEAMENTO DE AREIA) COMÉRCIO VAREJISTA DE MATERIAL ELÉTRICO COMÉRCIO VAREJISTA DE MATERIAIS DE CONSTRUÇÃO EM GERAL SERVIÇO DE TRANSPORTE DE PASSAGEIROS - LOCAÇÃO DE AUTOMÓVEIS COM MOTORISTA TRANSPORTE ESCOLAR LOCAÇÃO DE AUTOMÓVEIS SEM CONDUTOR LOCAÇÃO DE OUTROS MEIOS DE TRANSPORTE NÃO ESPECIFICADOS ANTERIORMENTE, SEM CONDUTOR (ONIBUS, MOTOCICLETAS, TRAILERS, CAMINHÕES, REBOQUES, SEMI-REBOQUES, MÁQUINAS PESADAS E SIMILARES) ALUGUEL DE MÁQUINAS E EQUIPAMENTOS PARA CONSTRUÇÃO SEM OPERADOR, EXCETO ANDAIMES ALUGUEL DE OUTRAS MÁQUINAS E EQUIPAMENTOS COMERCIAIS E INDUSTRIAIS NÃO ESPECIFICADOS ANTERIORMENTE, SEM OPERADOR (MOTORES, TURBINAS, MÁQUINAS, FERRAMENTA, GERADORES, GUINCHOS, GUINDASTES E EMPILHADORES) LIMPEZA EM PREDÍOS E EM DOMÍLIOS IMUNIZAÇÃO E CONTROLE DE PRAGAS URBANAS ATIVIDADES DE LIMPEZA NÃO ESPECIFICADAS ANTERIORMENTE (LIMPEZA URBANA).

## 2 APRESENTAÇÃO DAS DEMONSTRAÇÕES CONTÁBEIS

As demonstrações contábeis foram elaboradas em consonância com os Princípios Fundamentais de Contabilidade e demais práticas emanadas da legislação societária brasileira.

## 3 CRITÉRIOS CONTÁBEIS UTILIZADOS

Declaramos que as Demonstrações Contábeis foram elaboradas e apresentadas em plena conformidade com a Interpretação Técnica Geral (ITG) 1000 - Modelo Contábil para Microempresa e Empresa de Pequeno Porte, cujos aspectos contábeis possuem suas normas aprovadas pela Resolução CFC nº 1.418/2012, que estabelece um modelo simplificado para a escrituração e elaboração de demonstrações contábeis.

## 4 PRINCIPAIS PRÁTICAS CONTÁBEIS

### 4.1) Práticas Contábeis

A escrituração contábil foi realizada com observância aos Princípios de Contabilidade aceitos e em conformidade com as disposições contidas na ITG 1000. Os lançamentos contábeis foram efetuados diariamente, e com a utilização do Regime de Competência.

### 4.2) Direitos e obrigações

Estão demonstrados pelos valores históricos, acrescidos das correspondentes variações monetárias e encargos financeiros, observando o regime de competência;

### 4.3) Ajuste de avaliação patrimonial

A empresa nunca efetuou ajuste de avaliação patrimonial.

ANTÔNIO FRANCISCO BARROS DO NASCIMENTO  
Administrador  
CPF: 88354385353

JOSE DE JESUS MARQUES  
Contador  
CPF: 215.432.323-53 CRC: 5635



4.4) Investimentos em empresas coligadas e controladas  
A empresa não participa do capital social de outras sociedades.

4.5) Impostos Federais

A empresa está no regime do lucro presumido e contabiliza os encargos tributários pelo regime de competência.

#### 5 NOTAS ÀS DEMONSTRAÇÕES CONTÁBEIS

Todos os lançamentos que deram origem aos demonstrativos contábeis foram embasados em documentação idônea fornecida pela Administração da empresa, que se responsabiliza pela sua veracidade.

#### 6 SALDOS DE DISPONIBILIDADES

Todas as receitas foram registradas no Regime de Competência, reconhecidas à medida que ocorriam e recebidas em caixa ao final de cada mês, sem qualquer diminuição ocasionada por provisão de crédito de liquidação duvidosa, não declarada pela Administração da Empresa.

#### 7 CAPITAL SOCIAL

O capital social é de R\$ 500.000,00, totalmente integralizado em moeda corrente do país, apresentando a seguinte composição:  
ANTONIO FRANCISCO BARROS DO NASCIMENTO - 100%

#### 8 AJUSTE DE AVALIAÇÃO PATRIMONIAL

A empresa nunca efetuou ajuste de avaliação patrimonial.

#### 9 REDUÇÃO DOS CUSTOS E DESPESAS

Houve expressivo redução nos custos e despesas da Empresa no exercício de 2021 em comparação ao exercício 2020, fato que acompanhou a diminuição do faturamento. Dentre estes, destaca-se o custo com as mercadorias vendidas, seguida com os custos dos Impostos Federais e ICMS.

#### 10 IMPOSTOS FEDERAIS

A empresa está no regime do lucro presumido e contabiliza os encargos tributários pelo regime de competência.

#### 11 EVENTOS SUBSEQUENTES

Os administradores declaram a inexistência de fatos ocorridos subsequentemente à data de encerramento do exercício que venham a ter efeito relevante sobre a situação patrimonial ou financeira da empresa ou que possam provocar efeitos sobre seus resultados futuros.

ANTONIO FRANCISCO BARROS DO NASCIMENTO  
Administrador  
CPF: 88354385353

JOSE DE JESUS MARQUES  
Contador  
CPF: 215.432.323-53 CRC: 5635



**CONSTRUMAIS - CONSTRUÇÕES E SERVIÇOS LTDA**  
 CNPJ: 18166662/0001-00 NIRE: 21200825043  
 Endereço: RUA 21 DE ABRIL, 215 CIDADE NOVA, JOAO LISBOA - MA, CEP: 65922-000  
 Análise Econômica e Financeira de 01/01/2021 até 31/12/2021



**Solvência Geral**

Ativo	3.635.582,56	
<hr/>		
Passivo Circulante + Passivo não Circulante (Obrigações a LP)	1.433.235,18	= 2,54

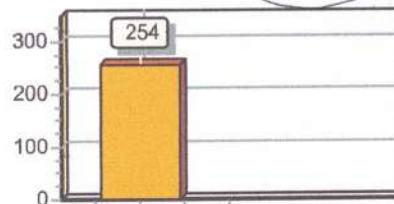

Quanto maior, melhor. O investimento total equivale a 254 % do capital de terceiros.

**Liquidez Geral**

Ativo Circulante + Ativo Realizável a LP	2.647.630,69	
<hr/>		
Passivo Circulante + Passivo Não-Circulante (Obrigações a LP)	1.433.235,18	= 1,85

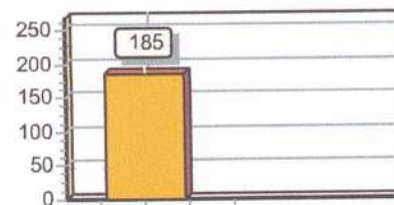

Quanto maior, melhor. A empresa possui R\$1,85 de ativo Circulante realizável a longo prazo para cada R\$1,00 de dívida total.

**Liquidez Corrente**

Ativo Circulante	2.647.630,69	
<hr/>		
Passivo Circulante	1.377.139,69	= 1,92

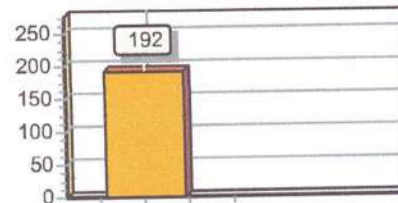

Quanto maior, melhor. A empresa possui R\$1,92 de ativo circulante para cada R\$1,00 de dívida de curto prazo.

Sob as penas da lei, declaramos que as informações aqui contidas são verdadeiras e nos responsabilizamos por todas elas de acordo com a documentação que nos foi apresentada.

João Lisboa, 31 de dezembro de 2021.

ANTONIO FRANCISCO BARROS DO NASCIMENTO  
 Administrador  
 CPF: 88354385353

JOSE DE JESUS MARQUES  
 Contador  
 CPF: 215.432.323-53 CRC: 5635

*Handwritten signature*

*Handwritten signature*

*Handwritten signature*

*Handwritten mark*



## ASSINATURA ELETRÔNICA

Certificamos que o ato da empresa CONSTRUMAIS - CONSTRUCOES E SERVICOS LTDA consta assinado digitalmente por:

### IDENTIFICAÇÃO DO(S) ASSINANTE(S)

CPF/CNPJ	Nome
21543232353	JOSE DE JESUS MARQUES
88354385353	ANTONIO FRANCISCO BARROS DO NASCIMENTO

**JUCEMA**

CERTIFICO O REGISTRO EM 29/04/2022 19:08 SOB N° 20220510784.  
PROTOCOLO: 220510784 DE 29/04/2022.  
CÓDIGO DE VERIFICAÇÃO: 12205416710. CNPJ DA SEDE: 18166662000100.  
NIRE: 21200825043. COM EFEITOS DO REGISTRO EM: 29/04/2022.  
CONSTRUMAIS - CONSTRUCOES E SERVICOS LTDA

LARISSA ROCHA DA SILVA  
SECRETÁRIA-GERAL  
[www.empresafacil.ma.gov.br](http://www.empresafacil.ma.gov.br)

A validade deste documento, se impresso, fica sujeito à comprovação de sua autenticidade nos respectivos portais, informando seus respectivos códigos de verificação.

*Handwritten signatures and initials in blue ink.*



## Termo de Abertura

Nome do Livro: DIÁRIO

Nº de Ordem: 2



O presente livro do tipo DIÁRIO contém registros numerados, do nº 01 ao nº 182, e servirá para a escrituração dos lançamentos próprios da empresa CONSTRUMAIS - CONSTRUCOES E SERVICOS LTDA, município João Lisboa, CNPJ nº 18.166.662/0001-00, Número de Registro (NIRE) 21200825043.

Data do arquivamento dos atos constitutivos: 21/05/2013

Ato constitutivo: 21200825043

João Lisboa, 01/01/2021

\_\_\_\_\_  
JOSE DE JESUS MARQUES  
CONTADOR  
CRC/MA 5635

\_\_\_\_\_  
ANTONIO FRANCISCO BARROS DO NASCIMENTO  
Administrador, Sócio  
CPF 883.543.853-53

*Handwritten signatures in blue ink:*  
- A signature on the left side.  
- A signature on the right side.  
- A signature at the bottom right.

## Termo de Encerramento



Nome do Livro: DIÁRIO

Nº de Ordem: 2

O presente livro do tipo DIÁRIO contém páginas numeradas, do nº 01 ao nº 182, e serviu para escrituração no período de 01/01/2021 a 31/12/2021, da empresa CONSTRUMAIS - CONSTRUCOES E SERVICOS LTDA.

João Lisboa, 31/12/2021

---

JOSE DE JESUS MARQUES  
CONTADOR  
CRC/MA 5635

---

ANTONIO FRANCISCO BARROS DO NASCIMENTO  
Administrador, Sócio  
CPF 883.543.853-53

*Handwritten signatures and initials in blue ink, including 'NPS' and a large stylized signature.*





## ASSINATURA ELETRÔNICA



Certificamos que o ato da empresa CONSTRUMAIS - CONSTRUCOES E SERVICOS LTDA consta assinado digitalmente por:

### IDENTIFICAÇÃO DO(S) ASSINANTE(S)

CPF/CNPJ	Nome
21543232353	JOSE DE JESUS MARQUES
88354385353	ANTONIO FRANCISCO BARROS DO NASCIMENTO

*Assinatura*



## TERMO DE AUTENTICAÇÃO - LIVRO DIGITAL

Declaro exatos os Termos de Abertura e de Encerramento do Livro Digital com características abaixo, conferido e autenticado por Jussiara Araújo Borralho, sob a autenticidade nº 12205460484 em 02/05/2022, protocolo 220510881. Para validação de Autenticação dos Termos, deverá ser acessado o Portal de Serviços / verificação de documentos do Empreendedor (<http://www.empresafacil.ma.gov.br>) e informar o código de verificação.

### Identificação de Empresa

Nome Empresarial:	CONSTRUMAIS - CONSTRUÇOES E SERVICOS LTDA
Número de Registro:	21200825043
CNPJ:	18166662000100
Município:	João Lisboa

### Identificação de Livro Digital

Tipo de Livro:	DIÁRIO
Número de Ordem:	2
Período de Escrituração:	01/01/2021 - 31/12/2021

Assinante(s)	Nome	CRC/OAB
21543232353	JOSE DE JESUS MARQUES	MA5635
88354385353	ANTONIO FRANCISCO BARROS DO NASCIMENTO	

**JUCEMA**

CERTIFICO A AUTENTICAÇÃO EM 02/05/2022 13:38 SOB N° 20220510881.  
PROTOCOLO: 220510881 DE 27/04/2022. CÓDIGO DE VERIFICAÇÃO:  
12205460484. NIRE: 21200825043.  
CONSTRUMAIS - CONSTRUÇOES E SERVICOS LTDA

JUSSIARA ARAÚJO BORRALHO  
RESPONSÁVEL PELA AUTENTICAÇÃO  
SÃO LUÍS, 02/05/2022  
[empresafacil.ma.gov.br](http://empresafacil.ma.gov.br)

*Handwritten signatures and initials in blue ink.*

**CONSELHO REGIONAL DE CONTABILIDADE DO ESTADO DO MARANHÃO  
CERTIDÃO DE HABILITAÇÃO PROFISSIONAL**

O CONSELHO REGIONAL DE CONTABILIDADE DO ESTADO DO MARANHÃO certifica que o(a) profissional identificado(a) no presente documento encontra-se habilitado para o exercício da profissão contábil.

**IDENTIFICAÇÃO DO REGISTRO**

NOME.....	: JOSE DE JESUS MARQUES
REGISTRO.....	: MA-005635/O-2
CATEGORIA.....	: TÉCNICO EM CONTABILIDADE
CPF.....	: ***.432.323-**

A falsificação deste documento constitui-se em crime previsto no Código Penal Brasileiro, sujeitando o autor à respectiva ação penal.

Emissão: MARANHÃO, 04/07/2022 as 11:35:38.

Válido até: 02/10/2022.

Código de Controle: 127455.

Para verificar a autenticidade deste documento consulte o site do CRCMA.

*Handwritten signature*

*Handwritten signature*



Data da consulta: 04/06/2022 17:12:09



Identificação do Contribuinte - CNPJ Matriz

CNPJ: **18.166.662/0001-00**

A opção pelo Simples Nacional e/ou SIMEI abrange todos os estabelecimentos da empresa

Nome Empresarial: **CONSTRUMAIS - CONSTRUÇOES E SERVICOS LTDA**

Situação Atual

Situação no Simples Nacional: **Optante pelo Simples Nacional desde 21/05/2013**

Situação no SIMEI: **NÃO enquadrado no SIMEI**

+ Mais informações



Períodos Anteriores

Opções pelo Simples Nacional em Períodos Anteriores: **Não Existem**

Enquadramentos no SIMEI em Períodos Anteriores: **Não Existem**

Eventos Futuros (Simples Nacional)

**Não Existem**

Eventos Futuros (SIMEI)



**Não Existem**

Voltar

Gerar PDF

*Handwritten signatures and initials in blue ink.*



# CONSTRUMAIS



**CNPJ: 18.166.662/0001-00 | Inscrição Estadual: 12.410137-2**  
**Email: construmaiseconstrucoes@gmail.com**

ESTADO DO MARANHÃO  
PREFEITURA MUNICIPAL DE SÃO FRANCISCO DO BREJÃO  
COMISSÃO PERMANENTE DE LICITAÇÕES  
TOMADA DE PREÇOS Nº 008/2022-CPL

**ANEXO - VI**  
**DECLARAÇÃO DE INEXISTÊNCIA DE FATO SUPERVENIENTE IMPEDITIVO DA HABILITAÇÃO**

**Construmais - Construções e Serviços LTDA**, CNPJ/MF nº. **18.166.662/0001-00**, sediada na **Rua 21 de Abril, n.º 215, Cidade Nova, João Lisboa/MA, CEP: 65.922-000**, por intermédio de seu representante legal o Sr. Antonio Francisco Barros do Nascimento, CPF: **883.543.853-53**, R.G. nº: **000106441799-7 SESP-MA**, declara, sob as penas da Lei, nos termos do parágrafo 2º do art. 32 da Lei n.º 8.666/93 que, após o seu cadastramento, nenhum fato ocorreu que inabilite esta empresa a participar da **Tomada de Preços nº 008/2022 - CPL**, e que contra a mesma não existe pedido de falência ou recuperação judicial.

JOÃO LISBOA-MA, 05 DE JULHO DE 2022.

*Marco Antonio Ferreira dos Santos*  
**CONSTRUMAIS - CONSTRUÇOES E SERVICOS LTDA**  
**CNPJ: 18.166.662/0001-00**  
**Antonio Francisco Barros do Nascimento**  
**CPF: 883.543.853-53**  
**RG: 000106441799-7**

**RUA 21 DE ABRIL | 215 | CIDADE NOVA | JOAO LISBOA | MARANHÃO | CEP: 65.922-000**  
**CONSTRUMAIS - CONSTRUÇOES E SERVICOS LTDA | Escritório: (99) 8515-2682**





## CERTIDÃO SIMPLIFICADA

### Sistema Nacional de Registro de Empresas Mercantis - SINREM

Certificamos que as informações abaixo constam dos documentos arquivados nesta Junta Comercial e são vigentes na data da sua expedição.

Nome Empresarial: CONSTRUMAIS - CONSTRUÇOES E SERVICOS LTDA			Protocolo: MAC2202039210	
Natureza Jurídica: Sociedade Empresária Limitada				
NIRE (Sede) 21200825043	CNPJ 18.166.662/0001-00	Data de Ato Constitutivo 21/05/2013	Início de Atividade 21/05/2013	
Endereço Completo Rua 21 DE ABRIL, Nº 215, CIDADE NOVA - João Lisboa/MA - CEP 65922-000				
<b>Objeto Social</b> SERVICOS DE ENGENHARIA FABRICACAO DE ESTRUTURAS PRE MOLDADAS DE CONCRETO ARMADO, EM SERIE E SOB ENCOMENDA FABRICACAO DE ARTEFATOS DE CIMENTO PARA USO NA CONSTRUCAO FABRICACAO DE ARTEFATOS DE FIBROCIMENTO PARA USO NA CONSTRUCAO FABRICACAO DE CASAS PRE MOLDADAS DE CONCRETO PREPARACAO DE MASSA DE CONCRETO E ARGAMASSA PARA CONSTRUCAO FABRICACAO DE OUTROS ARTEFATOS E PRODUTOS DE CONCRETO, CIMENTO, FIBROCIMENTO, GESSO E MATERIAIS SEMELHANTES GESTAO DE REDES DE ESGOTO ATIVIDADES RELACIONADAS A ESGOTO, EXCETO A GESTAO DE REDES COLETA DE RESIDUOS NAO PERIGOSOS COLETA DE RESIDUOS PERIGOSOS TRATAMENTO E DISPOSICAO DE RESIDUOS NAO PERIGOSOS CONSTRUCAO DE EDIFICIOS CONSTRUCAO DE RODOVIAS E FERROVIAS PINTURA PARA SINALIZACAO EM PISTAS RODOVIARIAS E AEROPORTOS CONSTRUCAO DE OBRAS DE ARTE ESPECIAIS OBRAS DE URBANIZACAO - RUAS, PRACAS E CALCADAS CONSTRUCAO DE REDES DE ABASTECIMENTO DE AGUA, COLETA DE ESGOTO E CONSTRUCOES CORRELATAS, EXCETO OBRAS DE IRRIGACAO MONTAGEM DE ESTRUTURAS METALICAS CONSTRUCAO DE INSTALACOES ESPORTIVAS E RECREATIVAS OUTRAS OBRAS DE ENGENHARIA CIVIL NAO ESPECIFICADAS ANTERIORMENTE (CONSTRUCAO DE QUADRAS POLIESPORTIVAS) DEMOLICAO DE EDIFICIOS E OUTRAS ESTRUTURAS PREPARACAO DE CANTEIRO E LIMPEZA DE TERRENO OBRAS DE TERRAPLENAGEM SERVICOS DE PREPARACAO DO TERRENO NAO ESPECIFICADOS ANTERIORMENTE (RECUPERACAO DE ESTRADAS VICINAIS) INSTALACAO E MANUTENCAO ELETRICA INSTALACOES HIDRAULICAS, SANITARIAS E DE GAS IMPERMEABILIZACAO EM OBRAS DE ENGENHARIA CIVIL INSTALACAO DE PORTAS, JANELAS, TETOS, DIVISORIAS E ARMARIOS EMBUTIDOS DE QUALQUER MATERIAL OBRAS DE ACABAMENTO EM GESSO E ESTUQUE SERVICOS DE PINTURA DE EDIFICIOS EM GERAL APLICACAO DE REVESTIMENTOS E DE RESINAS EM INTERIORES E EXTERIORES OBRAS DE FUNDACOES ADMINISTRACAO DE OBRAS MONTAGEM E DESMONTAGEM DE ANDAIMES E OUTRAS ESTRUTURAS TEMPORARIAS OBRAS DE ALVENARIA SERVICOS DE OPERACAO E FORNECIMENTO DE EQUIPAMENTOS PARA TRANSPORTE E ELEVACAO DE CARGAS E PESSOAS PARA USO EM OBRAS PERFURACAO E CONSTRUCAO DE POCOS DE AGUA SERVICOS ESPECIALIZADOS PARA CONSTRUCAO NAO ESPECIFICADOS ANTERIORMENTE (TELHADOS, COBERTURAS E LIMPEZA DE FACHADAS COM JATEAMENTO DE AREIA) COMERCIO VAREJISTA DE MATERIAL ELETRICO COMERCIO VAREJISTA DE MATERIAIS DE CONSTRUCAO EM GERAL SERVICO DE TRANSPORTE DE PASSAGEIROS - LOCACAO DE AUTOMOVEIS COM MOTORISTA TRANSPORTE ESCOLAR LOCACAO DE AUTOMOVEIS SEM CONDUTOR LOCACAO DE OUTROS MEIOS DE TRANSPORTE NAO ESPECIFICADOS ANTERIORMENTE, SEM CONDUTOR (ONIBUS, MOTOCICLETAS, AILERS, CAMINHOS, REBOQUES, SEMI-REBOQUES, MAQUINAS PESADAS E SIMILARES) ALUGUEL DE MAQUINAS E EQUIPAMENTOS PARA CONSTRUCAO SEM OPERADOR, EXCETO ANDAIMES ALUGUEL DE OUTRAS MAQUINAS E EQUIPAMENTOS COMERCIAIS E INDUSTRIAIS NAO ESPECIFICADOS ANTERIORMENTE, SEM OPERADOR (MOTORES, TURBINAS, MAQUINAS, FERRAMENTA, GERADORES, GUINCHOS, GUINDASTES E EMPILHADEIRAS) LIMPEZA EM PREDIOS E EM DOMICILIOS IMUNIZACAO E CONTROLE DE PRAGAS URBANAS ATIVIDADES DE LIMPEZA NAO ESPECIFICADAS ANTERIORMENTE ((LIMPEZA URBANA).				
Capital Social R\$ 500.000,00 (quinhentos mil reais)		Porte EPP (Empresa de Pequeno Porte)		Prazo de Duração Indeterminado
Capital Integralizado R\$ 500.000,00 (quinhentos mil reais)				
Dados do Sócio		Participação no capital		Término do mandato
Nome ANTONIO FRANCISCO BARROS DO NASCIMENTO	CPF/CNPJ 883.543.853-53	R\$ 500.000,00		Indeterminado
Dados do Administrador		Término do mandato		
Nome ANTONIO FRANCISCO BARROS DO NASCIMENTO		Indeterminado		
Último Arquivamento		Ato/eventos		Situação
Data 29/04/2022	Número 20220510784	223 / 223 - BALANCO		ATIVA Status SEM STATUS

Esta certidão foi emitida automaticamente em 25/06/2022, às 18:05:56 (horário de Brasília).





## CERTIDÃO SIMPLIFICADA

Continuação

### Sistema Nacional de Registro de Empresas Mercantis - SINREM

Certificamos que as informações abaixo constam dos documentos arquivados  
nesta Junta Comercial e são vigentes na data da sua expedição.

Nome Empresarial: CONSTRUMAIS - CONSTRUCOES E SERVICOS LTDA

Protocolo: MAC2202039210

Natureza Jurídica: Sociedade Empresária Limitada

Se impressa, verificar sua autenticidade no <https://www.empresafacil.ma.gov.br>, com o código NKMCNPCV.



MAC2202039210

CARLOS ANDRÉ DE MORAES PEREIRA  
Secretário Geral

*Moraes*

*[Handwritten signature]*

*[Handwritten mark]*



## CERTIDÃO ESPECÍFICA

### Sistema Nacional de Registro de Empresas Mercantis - SINREM

Certificamos que as informações abaixo constam dos documentos arquivados nesta Junta Comercial e são vigentes na data da sua expedição.

Certificamos que CONSTRUMAIS - CONSTRUÇOES E SERVICOS LTDA encontra-se registrada nesta Junta Comercial, como segue:		Protocolo: MAC2202039240	
NIRE 21200825043 CNPJ 18.166.662/0001-00		Situação ATIVA Status SEM STATUS	
Jereço Completo 21 DE ABRIL, Nº 215, xxxxx, CIDADE NOVA - João Lisboa/MA - CEP 65922-000			
Arquivamentos Posteriores			
Ato	Número	Data	Descrição
223	20220510784	29/04/2022	BALANÇO
307	20210478217	05/04/2021	REENQUADRAMENTO DE MICROEMPRESA COMO EMPRESA DE PEQUENO PORTE
002	20210307676	09/03/2021	CONSOLIDAÇÃO DE CONTRATO/ESTATUTO
002	20210307676	09/03/2021	ALTERAÇÃO DE DADOS (EXCETO NOME EMPRESARIAL)
223	20210145536	01/02/2021	BALANÇO
002	20140443118	30/06/2014	ALTERAÇÃO DE DADOS E DE NOME EMPRESARIAL
315	20130374709	21/05/2013	ENQUADRAMENTO DE MICROEMPRESA
090	21200825043	21/05/2013	CONTRATO

Esta certidão foi emitida automaticamente em 25/06/2022, às 18:06:12 (horário de Brasília).  
Se impressa, verificar sua autenticidade no <https://www.empresafacil.ma.gov.br>, com o código CGIAP90.



CARLOS ANDRÉ DE MORAES PEREIRA  
Secretário(a) Geral

*Handwritten signatures and initials in blue ink.*



## DECLARAÇÃO DE REENQUADRAMENTO DE MICROEMPRESA COMO EMPRESA DE PEQUENO PORTE

Ilmo. Sr. Presidente da Junta Comercial do Estado do Maranhão - JUCEMA

A Sociedade **CONSTRUMAIS - CONSTRUCOES E SERVICOS LTDA**, com contrato social registrado na Junta Comercial em 21/05/2013, NIRE: 21200825043, CNPJ: 18.166.662/0001-00, estabelecido(a) na RUA 21 DE ABRIL, 215, CIDADE NOVA, João Lisboa - MA, CEP: 65922-000, requer a Vossa Senhoria o arquivamento do presente instrumento e declara, sob as penas da Lei, que se reenquadra da condição de MICROEMPRESA PARA EMPRESA DE PEQUENO PORTE, nos termos da Lei Complementar nº 123, de 14/12/2006.

Código do ato: 307

Descrição do Ato: REENQUADRAMENTO DE MICROEMPRESA COMO  
EMPRESA DE PEQUENO PORTE

João Lisboa - MA, 01/04/2021

\_\_\_\_\_  
ANTONIO FRANCISCO BARROS DO  
NASCIMENTO  
Sócio/Administrador

*Handwritten signature and initials in blue ink.*





## ASSINATURA ELETRÔNICA

Certificamos que o ato da empresa CONSTRUMAIS - CONSTRUÇÕES E SERVIÇOS LTDA consta assinado digitalmente por:

IDENTIFICAÇÃO DO(S) ASSINANTE(S)	
CPF	Nome
88354385353	ANTONIO FRANCISCO BARROS DO NASCIMENTO

**JUCEMA**

CERTIFICO O REGISTRO EM 05/04/2021 15:49 SOB Nº 20210478217.  
PROTOCOLO: 210478217 DE 05/04/2021.  
CÓDIGO DE VERIFICAÇÃO: 12102271060. CNPJ DA SEDE: 18166662000100.  
NIRE: 21200825043. COM EFEITOS DO REGISTRO EM: 05/04/2021.  
CONSTRUMAIS - CONSTRUÇÕES E SERVIÇOS LTDA

LÍLIAN THERESA RODRIGUES MENDONÇA  
SECRETÁRIA-GERAL  
[www.empresafacil.ma.gov.br](http://www.empresafacil.ma.gov.br)

A validade deste documento, se impresso, fica sujeito à comprovação de sua autenticidade nos respectivos portais, informando seus respectivos códigos de verificação.

*Handwritten signatures and initials in blue ink.*



Ministério da Economia  
Secretaria Especial de Desburocratização, Gestão e Governo Digital  
Secretaria de Gestão

Sistema de Cadastramento Unificado de Fornecedores - SICAF

**Certificado de Registro Cadastral - CRC**

(Emissão conforme art. 17 da Instrução Normativa nº 03, de 26 abril de 2018)

CNPJ: 18.166.662/0001-00  
Razão Social: CONSTRUMAIS - CONSTRUÇÕES E SERVIÇOS LTDA

Atividade Econômica Principal:

7112-0/00 - SERVIÇOS DE ENGENHARIA

Endereço:

RUA 21 DE ABRIL, 215 - CIDADE NOVA - João Lisboa / Maranhão

Observações:

A veracidade das informações poderá ser verificada no endereço [www.comprasgovernamentais.gov.br](http://www.comprasgovernamentais.gov.br).  
Este certificado não substitui os documentos enumerados nos artigos 28 a 31 da Lei nº 8.666, de 1993.

Emitido em: 27/06/2022 15:47

1 de 1



**INSTRUMENTO PARTICULAR DA 5ª ALTERAÇÃO DE SOCIEDADE LIMITADA  
B. A. CONSTRUÇÕES EMPREENDIMENTOS E SERVIÇOS LTDA - ME**



- BENEDITO ALVES DOS SANTOS**, brasileiro, empresário, solteiro, Natural de Imperatriz - MA, nascido em 27/12/1965, portador do CPF nº. 600.925.793-02, e da Cédula de Identidade RG nº 1439809 – SSP – PI, expedida em 18/06/2001, residente e domiciliado a Rua da Mangueira, nº. 1521, bairro Centro, CEP 65922-000, João Lisboa – MA.
- ROSIANE LIMA CEZAR**, brasileira, empresária, solteira, Natural de Açailândia – MA, nascida em 12/08/1983, portadora do CPF nº. 037.589.923-54 e da Cédula de Identidade RG nº. 031582782006-1 – SESP-MA, expedida em 28/08/2006, residente e domiciliada na Rua da Saúde, nº 01, Bairro Caiçara, CEP 65922-000, João Lisboa – MA.

Únicos sócios componentes da Sociedade Empresária Limitada denominada: **B. A. CONSTRUÇÕES EMPREENDIMENTOS E SERVIÇOS LTDA - ME**, com sede Rua Duque Caxias nº. 651, bairro Cidade Nova, CEP 65922-000– João Lisboa MA. Devidamente inscrita no CNPJ nº. **09.534.152/0001-49** devidamente registrada na JUCEMA – Junta Comercial do Estado do Maranhão sob nº. **21200638341** por despacho em 26/03/2008 deliberam de pleno e comum acordo, e na melhor forma de direito, ajustarem a presente alteração adequar e consolidar o Contrato Social, conforme cláusulas e condições seguintes;

1ª – O capital social que é R\$ 1.800.000,00 (um milhão e oitocentos mil reais), dividido em 1.800.000 (um milhão e oitocentos mil), quotas de capital no valor nominal de R\$ 1,00 (um real), cada uma, totalmente subscrito e integralizado, passará a partir da presente data para R\$ 3.000.000,00 (três milhões de reais), dividido em 3.000.000 (três milhões) quotas no valor nominal de R\$ 1,00 (um real), cada uma, cujo aumento de R\$ 1.200.000,00 (um milhão e duzentos mil reais), será integralizado neste ato em moeda corrente nacional pelos sócios na proporção da participação de cada um dos sócios ficando assim subscrito:

SÓCIOS	%	QUOTAS	VALOR R\$
<b>BENEDITO ALVES DOS SANTOS</b>	95,00	2.850.000	2.850.000,00
<b>ROSIANE LIMA CEZAR</b>	5,00	150.000	150.000,00
<b>TOTAL</b>	100.00	3.000.000	3.000.000,00

2ª - A administração da sociedade cabe ao sócio Sr. **BENEDITO ALVES DOS SANTOS**, com poderes e atribuições de sócio administrador, autorizo o uso do nome empresarial, vedado, porém, fazer uso denominação social em negócios alheios aqueles do objetivo social ou assumir obrigações seja em favor de qualquer dos quotistas ou terceiros, bem como onerar ou alienar, bens móveis da sociedade sem autorização do outro sócio, conforme artigos 997, VI, 1.013, 1015 e 1.064 da Lei 10.406/2002.

**JUCEMA**

CERTIFICO O REGISTRO EM 31/01/2017 18:17 SOB Nº 20170041751.  
PROTOCOLO: 170041751 DE 31/01/2017. CÓDIGO DE VERIFICAÇÃO:  
11700388750. NIRE: 21200638341.  
B. A. CONSTRUÇÕES EMPREENDIMENTOS E SERVIÇOS LTDA - ME

Lílian Theresa Rodrigues Mendonça  
SECRETÁRIA-GERAL  
SÃO LUÍS, 31/01/2017  
www.empresafacil.ma.gov.br





3ª – O administrador declara sob as penas da lei, que não esta impedido de exercer a administração da sociedade, por lei especial, ou em virtude de condenação criminal, ou por se encontra sob os efeitos dela, a pena que vede, ainda que temporariamente, o acesso a cargos públicos; ou por crime falimentar, de prevaricação, peita ou suborno, concussão, peculato, ou contra economia popular, contra o sistema financeiro nacional, contra as normas de defesa da concorrência, contra as relações de consumo, fé pública, ou a propriedade. (Art. 1.011, § 1º, CC/2002).

**Á Vista da modificação ora ajustada consolida-se o Contrato Social, com seguinte redação:**

1ª. – A sociedade gira sob nome empresarial: **B. A. CONSTRUÇÕES EMPREENDIMENTOS E SERVIÇOS LTDA - ME**

2ª – Tem sede á Rua Duque Caxias nº. 651, bairro Cidade Nova, CEP 65922-000– João Lisboa MA. (Art. 997, II, CC/2002).

3ª – A sociedade tem de como objetivo a atividade: Construção de edifícios; Atividades relacionadas a esgoto exceto a gestão de redes; Coletas de resíduos não perigosos; Coleta de resíduos perigosos; Construção de rodovias e ferrovias, estradas, recuperação de estradas e pavimentação asfáltica; Construção de obras-de-arte especiais; Obras de urbanização – ruas, praças e calçadas; Construção de instalações esportivas e recreativas; Obras de terraplenagem; Serviços de reparação do terreno não especificados anteriormente(drenagem, demarcação, rebaixamento); Instalação e manutenção elétrica, Perfuração e construção de poços de água; Comércio varejista de materiais de construção em geral; Transporte rodoviário coletivo de passageiros, com itinerário fixo, municipal; Serviço de transporte de passageiros – locação de automóveis com motorista; Transporte escolar; Locação de automóveis sem condutor; Aluguel de maquinas e equipamentos para construção sem operador exceto andaimes; Limpeza em prédios e em domicílios; Imunização e controle de pragas urbanas. Tendo como atividade principal e secundária de acordo com CNAE os seguintes códigos:

**Principal:**

4120-4/00 – Construção de edifícios.

**Secundária:**

3702-9/00 – Atividades relacionadas a esgoto, exceto a gestão de redes.

3811-4/00 – Coletas de resíduos não perigosos.

3812-2/00 – Coleta de resíduos perigosos

4211-1/01 – Construção de rodovias e ferrovias, estradas, recuperação de estradas e pavimentação asfáltica.

4212-0/00 – Construção de obras-de-arte especiais.

4213-8/00 – Obras de urbanização – ruas, praças e calçadas.

4299-5/01 – Construção de instalações esportivas e recreativas

CERTIFICO O REGISTRO EM 31/01/2017 18:17 SOB N° 20170041751.  
PROTOCOLO: 170041751 DE 31/01/2017. CÓDIGO DE VERIFICAÇÃO:  
11700388750. NIRE: 21200638341.  
B. A. CONSTRUÇÕES EMPREENDIMENTOS E SERVIÇOS LTDA - ME

**JUCEMA**

Lílian Theresa Rodrigues Mendonça  
SECRETÁRIA-GERAL  
SÃO LUÍS, 31/01/2017  
www.empresafacil.ma.gov.br





- 4313-4/00 – Obras de terraplenagem.
- 4319-3/00 – Serviços de preparação do terreno não especificados anteriormente (drenagem, demarcação, rebaixamento).
- 4321-5/00 – Instalação e manutenção elétrica.
- 4399-1/05 – Perfuração e construção de poços de água.
- 4744-0/99 – Comércio varejista de materiais de construção em geral.
- 4921-3/01 – Transporte rodoviário coletivo de passageiros, com itinerário fixo municipal.
- 4923-0/02 – Serviço de transporte de passageiros – locação de automóveis com motorista.
- 4924-8/00 – Transporte escolar.
- 7711-0/00 – Locação de automóveis sem condutor.
- 7732-2/01 – Aluguel de máquinas e equipamentos para construção sem operador, exceto andaimes.
- 8121-4/00 – Limpeza em prédios e em domicílios.
- 8122-2/00 – Imunização e controle de pragas urbanas.

4º - O capital social é de R\$ 3.000.000,00 (três milhões de reais), dividido em 3.000.000 (três milhões) quotas no valor nominal de R\$ 1,00 (um real), cada uma, integralizadas em moeda corrente nacional, ficando assim distribuído:

SÓCIOS	%	QUOTAS	VALOR R\$
<b>BENEDITO ALVES DOS SANTOS</b>	95,00	2.850.000	2.850.000,00
<b>ROSIANE LIMA CEZAR</b>	5,00	150.000	150.000,00
<b>TOTAL</b>	<b>100,00</b>	<b>3.000.000</b>	<b>3.000.000,00</b>

5ª – O prazo de duração da sociedade é por tempo indeterminado e teve seu início de atividade em 26/03/2008, conforme artigo 997, II da Lei 10.406/2002.

6ª – As quotas são indivisíveis e não poderão ser cedidas ou transferidas a terceiros sem o consentimento de outro sócio, a quem fica assegurado, em igualdade de condições e preço direito de preferência para sua aquisição se postas à venda, formalizando, se realizada a cessão delas, a alteração contratual pertinente. (Art. 1.056, art. 1.057, CC/2002).

7ª – A responsabilidade de cada sócio é restrita ao valor de suas quotas, mas todos respondem solidariamente pela integralização do capital social. (Art. 1.052, CC/2002).

8ª – A administração da sociedade será exercida pelo o sócio Sr. **BENEDITO ALVES DOS SANTOS** com os poderes e atribuições de representar a empresa, autorizado o uso do nome empresarial, vedado, no entanto, em atividades estranhas ao interesse social ou assumir obrigações seja em favor de qualquer dos quotistas ou de terceiros, bem como onerar ou alienar bens imóveis da sociedade sem autorização do outro sócio. (Artigos 997, VI, art. 1.060, art. 1.061, 1.062, art. 1.063 e 1.064 todos do CC/2002).

CERTIFICO O REGISTRO EM 31/01/2017 18:17 SOB Nº 20170041751.  
 PROTOCOLO: 170041751 DE 31/01/2017. CÓDIGO DE VERIFICAÇÃO:  
 11700388750. NIRE: 21200638341.  
 B. A. CONSTRUÇÕES EMPREENDIMENTOS E SERVIÇOS LTDA - ME

**JUCEMA**

Lílian Theresa Rodrigues Mendonça  
 SECRETÁRIA-GERAL  
 SÃO LUÍS, 31/01/2017  
 www.empresafacil.ma.gov.br





9ª – Os sócios poderão designar o administrador não sócio da sociedade em contrato social ou em ato separado, indicando suas atribuições e poderes, dentre eles o de usar o nome empresarial e o prazo de gestão, se determinado (artigo 1.061 da Lei 10.406/2002).

10ª – Ao término de cada exercício social, em 31 de dezembro, o administrador prestará contas justificadas de sua administração, procedendo à elaboração do inventário, do balanço patrimonial e do balanço de resultado econômico, cabendo aos sócios, na proporção de suas quotas, os lucros ou perdas apuradas. (Art. 1.065, CC/2002), (art. 1.078 CC/2002).

11ª – Nos quatro meses seguintes ao término do exercício do exercício social, os sócios deliberarão sobre as contas e designarão administrador (es) quando for o caso. (Artigos 1.071 e 1.072, § 2º e art. 1.078, CC/2002).

12ª – A sociedade poderá a qualquer tempo, abrir ou fechar filial ou outra dependência mediante alteração contratual assinada por todos os sócios.

13º - Os sócios poderão de comum acordo, fixar uma retirada mensal, a título de pró-labore, observadas as disposições regulamentares pertinentes.

14ª – Falecendo ou interditado qualquer sócio, a sociedade continuará as atividades com os herdeiros, sucessores e incapaz. Não sendo possível ou não existindo interesse destes ou do (s) sócio (s) remanescente (s), o valor de seus haveres será apurado e liquidado com base na situação patrimonial da sociedade, á data da resolução, verificada em balanço especialmente levantado. (Artigos 1.028 e 1.031, CC/2002).

**Parágrafo único** – O mesmo procedimento será adotado em outros casos que a sociedade se resolva em relação a seu sócio. (Art. 1.028 e art. 1.031 CC/2002).

15ª – O administrador declara sob as penas da lei, que não esta impedida de exercer a administração da sociedade, por lei especial, ou em virtude de condenação criminal, ou por se encontra sob os efeitos dela, a pena que vede, ainda que temporariamente, o acesso a cargos públicos; ou por crime falimentar, de prevaricação, peita ou suborno, concussão, peculato, ou contra economia popular, contra o sistema financeiro nacional, contra as normas de defesa da concorrência, contra as relações de consumo, fé pública, ou a propriedade. (Art. 1.011, § 1º, CC/2002).

16ª – A apuração dos lucros será pelo método lucro real ou presumido e o encerramento do exercício social da sociedade coincidirá sempre com o ano civil. (Art. 1.011, CC/2002).

17ª – Os casos omissos serão regulados de acordo com a lei 10.406 CC/2002.

18ª – Fica eleito o foro da cidade de João Lisboa - MA. Para o exercício e cumprimento dos direitos e obrigações resultantes deste contrato. (Arts. 53, III, "e" do Dec. 1.800/96)

**JUCEMA**

CERTIFICO O REGISTRO EM 31/01/2017 18:17 SOB Nº 20170041751.  
PROTOCOLO: 170041751 DE 31/01/2017. CÓDIGO DE VERIFICAÇÃO:  
11700388750. NIRE: 21200638341.  
B. A. CONSTRUÇÕES EMPREENDIMENTOS E SERVIÇOS LTDA - ME

Lílian Theresa Rodrigues Mendonça  
SECRETÁRIA-GERAL  
SÃO LUÍS, 31/01/2017  
www.empresafacil.ma.gov.br

A validade deste documento, se impresso, fica sujeito à comprovação de sua autenticidade nos respectivos portais.  
Informando seus respectivos códigos de verificação



Assim por estarem de acordo com todas as cláusulas aqui expressas e em cumprimento da Lei 10.406/02 CC/2002, os sócios assinam o presente instrumento em 03 vias de mesmo teor e forma. Prometendo o fiel cumprimento do que aqui se estabeleceu, obrigando-se por si, seus herdeiros ou sucessores de qualquer tipo.



João Lisboa – MA. 24 de janeiro de 2017

Sócios:

Benedito Alves dos Santos  
BENEDITO ALVES DOS SANTOS

Rosiane Lima Cezar  
ROSIANE LIMA CEZAR

**JUCEMA**

CERTIFICO O REGISTRO EM 31/01/2017 18:17 SOB Nº 20170041751.  
PROTOCOLO: 170041751 DE 31/01/2017. CÓDIGO DE VERIFICAÇÃO:  
11700388750. NIRE: 21200638341.  
B. A. CONSTRUÇÕES EMPREENDIMENTOS E SERVIÇOS LTDA - ME

Lilian Theresa Rodrigues Mendonça  
SECRETÁRIA-GERAL  
SÃO LUÍS, 31/01/2017  
www.empresafacil.ma.gov.br

A validade deste documento, se impresso, fica sujeito à comprovação de sua autenticidade nos respectivos portais.  
Informando seus respectivos códigos de verificação



Ministério da Fazenda  
Secretaria da Receita Federal do Brasil



Comprovante de Situação Cadastral no CPF

Nº do CPF: **037.589.923-54**

Nome: **ROSIANE LIMA CEZAR**

Data de Nascimento: **12/08/1983**

Situação Cadastral: **REGULAR**

Data da Inscrição: **23/08/2006**

Digito Verificador: **00**

Comprovante emitido às: **14:23:25** do dia **04/07/2022** (hora e data de Brasília).  
Código de controle do comprovante: **B81D.F4FB.16D7.CE23**



Este documento não substitui o "Comprovante de Inscrição no CPF".

(Modelo aprovado pela IN/RFB nº 1.548, de 13/02/2015.)

*[Handwritten signatures and marks in blue ink]*

REPUBLICA FEDERATIVA DO BRASIL

ESTADO DO MARANHÃO  
SECRETARIA DE ESTADO DA SEGURANÇA PÚBLICA  
DELEGACIA DE IDENTIFICAÇÃO POLICIAL  
INSTITUTO DE IDENTIFICAÇÃO

MA1964520311



Rosiane Lima Cezar

ASSINATURA DO TITULAR

CARTEIRA DE IDENTIDADE

VALIDA EM TODO O TERRITÓRIO NACIONAL

REGISTRO GERAL 031582782006-1 DATA DE EXPEDIÇÃO 15/02/2018

NOME ROSIANE LIMA CEZAR

FILIAÇÃO FRANCISCO PATRÍCIO CEZAR E MARIA DAS DORES DE OLIVEIRA LIMA

NATURALIDADE ACAILÂNDIA - MA DATA DE NASCIMENTO 12/08/1983

COD. CRIMEM NASC. N.1.694 FLS. 494 LIV. A-02

CIF 037589923-54 ASSINATURA DO DIRETOR *Rosiane*

SIG. LUB. MA LICENCIAMENTO UCC/460-CHACANTE

P-356 LEI N.º 7.116 DE 29/09/83

VIA-02



*Rosiane Lima Cezar*





REPÚBLICA FEDERATIVA DO BRASIL  
 MINISTÉRIO DA INFRAESTRUTURA  
 DEPARTAMENTO NACIONAL DE TRÂNSITO  
 CARTEIRA NACIONAL DE HABILITAÇÃO

VALIDA EM TODO O TERRITÓRIO NACIONAL  
 2241346966

**TO**

NOME: BENEDITO ALVES DOS SANTOS

DOC. IDENTIDADE/ÓRG. EMISSOR/AUF: 1302649 SSP TO

CPF: 600.925.793-02 DATA NASCIMENTO: 27/12/1965

FILIAÇÃO: FRANCISCO DOS SANTOS  
 ALINE ALVES DOS SANTOS

PERMISSÃO: ACC: CAT. HAB: AB

Nº REGISTRO: 04021371843 VALIDADE: 30/05/2026 1ª HABILITAÇÃO: 14/12/2006

OBSERVAÇÕES:

*Benedito Alves dos Santos*  
 ASSINATURA DO PORTADOR

LOCAL: SÍTIO NOVO DO TOCANTINS, TO DATA EMISSÃO: 28/06/2021

ASSINADO DIGITALMENTE  
 DEPARTAMENTO ESTADUAL DE TRÂNSITO 01419061781  
 TO028805707

**TOCANTINS**

**DENATRAN CONTRAN**

QR-CODE



Documento assinado com certificado digital em conformidade com a Medida Provisória nº 2200-2/2001. Sua validade poderá ser confirmada por meio do programa Assinador Serpro.

As orientações para instalar o Assinador Serpro e realizar a validação do documento digital estão disponíveis em: <https://www.serpro.gov.br/assinador-digital>.

SERPRO / SENATRAN

*[Handwritten signatures and marks]*



Ministério da Fazenda  
Secretaria da Receita Federal do Brasil



Comprovante de Situação Cadastral no CPF

Nº do CPF: **600.925.793-02**

Nome: **BENEDITO ALVES DOS SANTOS**

Data de Nascimento: **27/12/1965**

Situação Cadastral: **REGULAR**

Data da Inscrição: **12/09/2005**

Digito Verificador: **00**

Comprovante emitido às: **14:21:29** do dia **04/07/2022** (hora e data de Brasília).  
Código de controle do comprovante: **5E75.8281.4CCB.3BE0**



Este documento não substitui o “Comprovante de Inscrição no CPF”.

(Modelo aprovado pela IN/RFB nº 1.548, de 13/02/2015.)

*(Assinaturas manuscritas em azul)*



ESTADO DO MARANHÃO  
PREFEITURA DE JOÃO LISBOA  
SECRETARIA MUNICIPAL DE FINANÇAS



# Alvará

LICENÇA PARA LOCALIZAÇÃO E FUNCIONAMENTO

ANO  
2021

NOME: B A CONSTRUÇÕES EMPREENDIMENTOS E SERVIÇOS

CPF/CNPJ: 09.534.152/0001-49

ENDEREÇO: Rua Duque de Caxias, 651 – Cidade Nova - João Lisboa - MA

ATIVIDADE: Construção de edifícios

INSCRIÇÃO MUNICIPAL: 002548

DATA: 11/01/2021

VALIDADE: 31/12/2021

VILSON SOARES FERREIRA LIMA  
Prefeito Municipal  
Vilson Soares Ferreira Lima  
Prefeito Municipal



Prefeitura de  
**JOÃO LISBOA**



Obs.: Este alvará deverá ser mantido em local visível à fiscalização do Município.

8





REPÚBLICA FEDERATIVA DO BRASIL  
CADASTRO NACIONAL DA PESSOA JURÍDICA



NÚMERO DE INSCRIÇÃO 09.534.152/0001-49 MATRIZ	COMPROVANTE DE INSCRIÇÃO E DE SITUAÇÃO CADASTRAL	DATA DE ABERTURA 26/03/2008
---	---	--------------------------------

NOME EMPRESARIAL  
B. A. CONSTRUÇOES EMPREENDIMENTOS E SERVICOS LTDA

TÍTULO DO ESTABELECIMENTO (NOME DE FANTASIA) NORTE SUL CONSTRUÇOES	PORTE EPP
---	--------------

CÓDIGO E DESCRIÇÃO DA ATIVIDADE ECONÓMICA PRINCIPAL  
41.20-4-00 - Construção de edifícios

CÓDIGO E DESCRIÇÃO DAS ATIVIDADES ECONÓMICAS SECUNDÁRIAS  
37.02-9-00 - Atividades relacionadas a esgoto, exceto a gestão de redes  
38.11-4-00 - Coleta de resíduos não-perigosos  
38.12-2-00 - Coleta de resíduos perigosos  
42.11-1-01 - Construção de rodovias e ferrovias  
42.12-0-00 - Construção de obras de arte especiais  
42.13-8-00 - Obras de urbanização - ruas, praças e calçadas  
42.99-5-01 - Construção de instalações esportivas e recreativas  
43.13-4-00 - Obras de terraplenagem  
43.19-3-00 - Serviços de preparação do terreno não especificados anteriormente  
43.21-5-00 - Instalação e manutenção elétrica  
43.99-1-05 - Perfuração e construção de poços de água  
47.44-0-99 - Comércio varejista de materiais de construção em geral  
49.21-3-01 - Transporte rodoviário coletivo de passageiros, com itinerário fixo, municipal  
49.23-0-02 - Serviço de transporte de passageiros - locação de automóveis com motorista  
49.24-8-00 - Transporte escolar  
77.11-0-00 - Locação de automóveis sem condutor  
77.32-2-01 - Aluguel de máquinas e equipamentos para construção sem operador, exceto andaimes  
81.21-4-00 - Limpeza em prédios e em domicílios  
81.22-2-00 - Imunização e controle de pragas urbanas

CÓDIGO E DESCRIÇÃO DA NATUREZA JURÍDICA  
206-2 - Sociedade Empresária Limitada

LOGRADOURO R DUQUE DE CAIXIAS	NÚMERO 651	COMPLEMENTO *****
----------------------------------	---------------	----------------------

CEP 65.922-000	BAIRRO/DISTRITO CIDADE NOVA	MUNICÍPIO JOAO LISBOA	UF MA
-------------------	--------------------------------	--------------------------	----------

ENDEREÇO ELETRÓNICO B.A.CONSTRUÇOES651@GMAIL.COM	TELEFONE (99) 3525-6719/ (99) 8102-3895
---	--

ENTE FEDERATIVO RESPONSÁVEL (EFR)  
\*\*\*\*\*

SITUAÇÃO CADASTRAL ATIVA	DATA DA SITUAÇÃO CADASTRAL 26/03/2008
-----------------------------	--

MOTIVO DE SITUAÇÃO CADASTRAL

SITUAÇÃO ESPECIAL *****	DATA DA SITUAÇÃO ESPECIAL *****
----------------------------	------------------------------------

Aprovado pela Instrução Normativa RFB nº 1.863, de 27 de dezembro de 2018.

Emitido no dia 04/07/2022 às 14:15:57 (data e hora de Brasília).



Ministério da Economia  
Secretaria Especial de Desburocratização, Gestão e Governo Digital  
Secretaria de Gestão



Sistema de Cadastramento Unificado de Fornecedores - SICAF

**Certificado de Registro Cadastral - CRC**

(Emissão conforme art. 17 da Instrução Normativa nº 03, de 26 abril de 2018)

CNPJ: 09.534.152/0001-49  
Razão Social: B. A. CONSTRUCOES EMPREENDIMENTOS E SERVICOS LTDA

Atividade Econômica Principal:

4120-4/00 - CONSTRUÇÃO DE EDIFÍCIOS

Endereço:

RUA DUQUE DE CAIXIAS, 651 - CIDADE NOVA - João Lisboa / Maranhão

Observações:

A veracidade das informações poderá ser verificada no endereço [www.comprasgovernamentais.gov.br](http://www.comprasgovernamentais.gov.br).  
Este certificado não substitui os documentos enumerados nos artigos 28 a 31 da Lei nº 8.666, de 1993.

Emitido em: 04/07/2022 14:35

1 de 1



FICHA CADASTRAL



Número Inscrição:	12.277.989-4	CPF/CNPJ:	09.534.152/0001-49
Agência Regional:	AGÊNCIA DE IMPERATRIZ	NIRE:	21200038341
UFRE:	AGÊNCIA ESPECIAL DE IMPERATRIZ	Tipo de Pessoa:	JURÍDICA
Situação Cadastral:	ATIVO	Situação Fiscal:	REGULAR
Regime Especial:	NÃO	Última Atualização:	31/01/2017
Remisso:	NÃO	Data Início:	
Tipo de Regime:		Validade:	
Regime de Pag.:	SIMPLES NACIONAL		

Denominação do Estabelecimento

Razão/Nome: B A CONSTRUCOES EMPREENDIMENTOS E SERVICOS LTDA  
Título do Estabelecimento: NORTE SUL CONSTRUCOES  
Tipo de Sociedade: SOCIEDADE EMPRESÁRIA LIMITADA CEP: 65922000 UF: MA  
Cat. do Estab.: MATRIZ OU UNICO  
Capital Social: 3000000 Data da Constituição: 26/03/2008 Início Atív.: 08/05/2008

Localização do Estabelecimento

Endereço: RUA DUQUE DE CAIXIAS  
Complemento:  
Número: 651 Município JOAO LISBOA E-Mail: mdc\_contabilidade@hotmail.com  
Bairro: CIDADE NOVA  
Referência: PROXIMO DA IGREJA ASSEMBLEIA DE DEUS  
Telefone: 99-35256719 FAX: 99-35256719 Área Utilizada(m2): null

Qualificação do Contribuinte

CNAE Fiscal: 4120400 - CONSTRUÇÃO DE EDIFÍCIOS

Atividades Secundárias:

- 4319300 SERVIÇOS DE PREPARAÇÃO DO TERRENO NÃO ESPECIFICADOS ANTERIORMENTE
- 4321500 INSTALAÇÃO E MANUTENÇÃO ELÉTRICA
- 4399105 PERFURAÇÃO E CONSTRUÇÃO DE POÇOS DE ÁGUA
- 4744099 COMÉRCIO VAREJISTA DE MATERIAIS DE CONSTRUÇÃO EM GERAL
- 4921301 TRANSPORTE RODOVIÁRIO COLETIVO DE PASSAGEIROS, COM ITINERÁRIO FIXO, MUNICIPAL
- 4923002 SERVIÇO DE TRANSPORTE DE PASSAGEIROS - LOCAÇÃO DE AUTOMÓVEIS COM MOTORISTA
- 4924800 TRANSPORTE ESCOLAR
- 7711000 LOCAÇÃO DE AUTOMÓVEIS SEM CONDUTOR
- 7732201 ALUGUEL DE MÁQUINAS E EQUIPAMENTOS PARA CONSTRUÇÃO SEM OPERADOR, EXCETO ANDAIMES



- 8121400 LIMPEZA EM PRÉDIOS E EM DOMICÍLIOS
- 3702900 ATIVIDADES RELACIONADAS A ESGOTO, EXCETO A GESTÃO DE REDES
- 8122200 IMUNIZAÇÃO E CONTROLE DE PRAGAS URBANAS
- 3811400 COLETA DE RESÍDUOS NÃO-PERIGOSOS
- 3812200 COLETA DE RESÍDUOS PERIGOSOS
- 4211101 CONSTRUÇÃO DE RODOVIAS E FERROVIAS
- 4212000 CONSTRUÇÃO DE OBRAS-DE-ARTE ESPECIAIS
- 4213800 OBRAS DE URBANIZAÇÃO - RUAS, PRAÇAS E CALÇADAS
- 4299501 CONSTRUÇÃO DE INSTALAÇÕES ESPORTIVAS E RECREATIVAS
- 4313400 OBRAS DE TERRAPLENAGEM



**Dados do(s) Representantes**

Tipo de relação	Nome	CGC/CPF
SÓCIO	ROSIANE LIMA CEZAR	3758992354
CONTADOR	JOSE DE JESUS MARQUES	21543232353
SÓCIO GERENTE	BENEDITO ALVES DOS SANTOS	60092579302



Resultado da Consulta SINTEGRA/CMS

IDENTIFICAÇÃO

CGC: 09.534.152/0001-49 Inscrição Estadual: 12.277989-4

Razão Social: B A CONSTRUCOES EMPREENDIMENTOS E SERVICOS LTDA ME

Regime Apuração: SIMPLES NACIONAL

ENDEREÇO

Logradouro: RUA DUQUE DE CAIXIAS

Número: 651 Complemento:

Bairro: CIDADE NOVA

Município: JOAO LISBOA UF: MA

CEP: 65922000 DDD: Telefone: 35256719

INFORMAÇÕES COMPLEMENTARES

CNAE Principal: 4120400 - CONSTRUÇÃO DE EDIFÍCIOS

CNAEs Secundários

Código	Descrição CNAE
4319300	SERVIÇOS DE PREPARAÇÃO DO TERRENO NÃO ESPECIFICADOS ANTERIORMENTE
4321500	INSTALAÇÃO E MANUTENÇÃO ELÉTRICA
4399105	PERFURAÇÃO E CONSTRUÇÃO DE POÇOS DE ÁGUA
4744099	COMÉRCIO VAREJISTA DE MATERIAIS DE CONSTRUÇÃO EM GERAL
4921301	TRANSPORTE RODOVIÁRIO COLETIVO DE PASSAGEIROS, COM ITINERÁRIO FIXO, MUNICIPAL
4923002	SERVIÇO DE TRANSPORTE DE PASSAGEIROS - LOCAÇÃO DE AUTOMÓVEIS COM MOTORISTA
4924800	TRANSPORTE ESCOLAR
7711000	LOCAÇÃO DE AUTOMÓVEIS SEM CONDUTOR
7732201	ALUGUEL DE MÁQUINAS E EQUIPAMENTOS PARA CONSTRUÇÃO SEM OPERADOR, EXCETO ANDAIMES
8121400	LIMPEZA EM PRÉDIOS E EM DOMICÍLIOS
3702900	ATIVIDADES RELACIONADAS A ESGOTO, EXCETO A GESTÃO DE REDES
8122200	IMUNIZAÇÃO E CONTROLE DE PRAGAS URBANAS
3811400	COLETA DE RESÍDUOS NÃO-PERIGOSOS
3812200	COLETA DE RESÍDUOS PERIGOSOS
4211101	CONSTRUÇÃO DE RODOVIAS E FERROVIAS
4212000	CONSTRUÇÃO DE OBRAS-DE-ARTE ESPECIAIS
4213800	OBRAS DE URBANIZAÇÃO - RUAS, PRAÇAS E CALÇADAS
4299501	CONSTRUÇÃO DE INSTALAÇÕES ESPORTIVAS E RECREATIVAS
4313400	OBRAS DE TERRAPLENAGEM

Situação Cadastral Vigente: HABILITADO

Data desta Situação Cadastral: 27/06/2022

OBRIGAÇÕES

NFe a partir de (CNAE's): 30/05/2014 - (Devido emissão voluntária),

EDF a partir de:

CTE a partir de: 01/03/2012 - (OBRIGADO => SERVIÇO DE TRANSPORTE),

Observação: Os dados acima estão baseados em informações fornecidas pelo próprio contribuinte cadastrado. Não valem como certidão de sua efetiva existência de fato e de direito, não são oponíveis à Fazenda e nem excluem a responsabilidade tributária derivada de operações com ele ajustadas.

Data da Consulta: 04/07/2022

Número da Consulta:

Nova Consulta Imprimir

Handwritten signature and initials in blue ink.



**CERTIDÃO NEGATIVA DE DÉBITOS TRIBUTÁRIOS E DÍVIDA ATIVA - ECONÔMICO**

**DADOS DO ECONÔMICO**

**NOME / RAZÃO SOCIAL:** B. A. CONSTRUCOES EMPREENDIMENTOS E SERVICOS LTDA

**NOME FANTASIA:** NORTE SUL CONSTRUCOES

**CPF/CNPJ:** 09.534.152/0001-49 **INSCRIÇÃO MUNICIPAL:** 2548

**ENDEREÇO:** RUA DUQUE DE CAIXIAS, Nº651 **BAIRRO:** CIDADE NOVA **MUNICÍPIO:** JOÃO LISBOA-MA

**FUNDAMENTAÇÃO LEGAL**

Certifica-se para devidos fins de direito, que o 3 - Econômico supra citado, NÃO POSSUI DÉBITOS AMIGÁVEL OU AJUIZADO, de natureza tributária e não tributária, perante a Fazenda Pública Municipal, relativos aos tributos administrados pelo Fisco Municipal até a presente data. Ressalvando-se o direito da Fazenda Pública Municipal de inscrever e cobrar as dívidas que vierem a ser apuradas e constituídas, relativas aos tributos, dívida ativa e demais débitos administrados pelo Fisco Municipal.

**Finalidade:** Outras finalidades

Dados de Autenticação	QR CODE
<b>Certidão Número:</b> 01279 - 1 <b>Dispositivo Legal:</b> Lei nº 024/2017 <b>Emitido em:</b> 04/07/2022 <b>Válido até:</b> 02/10/2022 <b>Validade:</b> 90 (noventa) dias <b>Código Validador:</b> 3MaBIOorYvt0	







Prefeitura de  
**JOÃO LISBOA**  
ESTADO DO MARANHÃO  
PREFEITURA MUNICIPAL DE JOÃO LISBOA  
SECRETARIA DE FINANÇAS



**CERTIDÃO NEGATIVA DE DÉBITOS TRIBUTÁRIOS E DÍVIDA ATIVA - IMÓVEL**

**DADOS DO CONTRIBUINTE**

Nome / Razão Social: B. A. CONSTRUCOES EMPREENDIMENTOS E SERVICOS LTDA

CPF/CNPJ: 09.534.152/0001-49

Endereço: RUA DUQUE DE CAIXIAS, Nº651 Bairro: BAIRRO CIDADE NOVA Cidade: JOÃO LISBOA-MA

**DADOS DO IMÓVEL**

Código do Imóvel: 1484 Inscrição Cadastral: 001.011.0000.0000.0011

Endereço: RUA DUQUE DE CAXIAS, Nº651 Bairro: BAIRRO CIDADE NOVA

Quadra: 00 Lote: 651 Unidade: 0011

**FUNDAMENTAÇÃO LEGAL**

Certifica-se para os fins de direito, que o 2 - Imóvel supra citado, NÃO POSSUI DÉBITOS AMIGÁVEL OU AJUIZADO, de natureza tributária perante a Fazenda Pública Municipal, relativos aos tributos administrados pelo Fisco Municipal, até a presente data. Ressalvando-se o direito da Fazenda Pública Municipal de inscrever e cobrar as dívidas que vierem a ser apuradas e constituídas, relativas aos tributos, dívida ativa e demais débitos administrados pelo Fisco Municipal.

Finalidade: Outras finalidades

Dados de Autenticação	QR CODE
<p>Certidão Número: 01278 - 1 Dispositivo Legal: Lei nº 24/2017. Emitido em: 04/07/2022 Valido até: 02/10/2022 Validade: 90 dias. Código Validador: pMnknDEXfP4w</p>	



**GOVERNO DO ESTADO DO MARANHÃO  
SECRETARIA DE ESTADO DA FAZENDA**

**CERTIDÃO NEGATIVA DE DÉBITO**

**Nº Certidão:** 113009/22

**Data da** 29/06/2022 17:22:51

**Inscrição Estadual:** 122779894 **CPF/CNPJ:** 09534152000149

**Razão Social:** B A CONSTRUCOES EMPREENDIMENTOS E SERVICOS LTDA ME

**Endereço:** RUA DUQUE DE CAIXIAS, 651 CEP: 65922000 - CIDADE NOVA

**Telefone:** (99)35256719

**Município:** JOAO LISBOA

**UF:** MA

Certificamos que, após a realização das consultas procedidas no sistema desta Secretaria, substanciado pelos artigos 240 a 242, da lei nº 7.799, de 19/12/2002 e disposto no artigo 205 da lei nº 5.172, de 25 de outubro de 1966 (Código Tributário Nacional), não constam débitos relativos aos tributos estaduais, administrados por esta Secretaria, em nome do sujeito passivo acima identificado. Ressalvado, todavia, à Fazenda Pública Estadual o direito da cobrança de dívidas que venham a ser apuradas e não alcançadas pela decadência.

**Validade da Certidão: 120 (cento e vinte) dias: 27/10/2022.**

A autenticidade desta certidão deverá ser confirmada no endereço:  
<http://portal.sefaz.ma.gov.br/>, clicando no item "Certidões" e em seguida em "Validação de Certidão Negativa de Débito".

**CERTIDÃO EMITIDA GRATUITAMENTE.**

**Data Impressão:** 30/06/2022 14:38:47



**GOVERNO DO ESTADO DO MARANHÃO  
SECRETARIA DE ESTADO DA FAZENDA**

**CERTIDÃO NEGATIVA DE DÍVIDA ATIVA**

**Nº Certidão:** 045529/22

**Data da** 26/06/2022 22:47:15

**Inscrição Estadual:** 122779894

**CPF/CNPJ:** 09534152000149

**Razão Social:** B A CONSTRUCOES EMPREENDIMENTOS E SERVICOS LTDA ME

**Endereço:** RUA DUQUE DE CAIXIAS, 651 CEP: 65922000 - CIDADE NOVA

**Telefone:** (99)35256719

**Município:** JOAO LISBOA

**UF:** MA

Certificamos que, após a realização das consultas procedidas no sistema desta Secretaria e na forma do disposto do artigo 156, da lei nº 2.231, de 29/12/1962, substanciado pelos artigos 240 a 242 da lei nº 7.799, de 19/12/2002, bem como prescreve o artigo 205 da lei nº 5.172, de 25 de outubro de 1966 (Código Tributário Nacional) não constam débitos inscritos na Dívida Ativa, em nome do sujeito passivo acima identificado.

**Validade da Certidão: 120 (cento e vinte) dias: 24/10/2022.**

A autenticidade desta certidão deverá ser confirmada no endereço:  
<http://portal.sefaz.ma.gov.br/>, clicando no item "Certidões" e em seguida em "Validação de Certidão Negativa de Dívida Ativa".

**CERTIDÃO EMITIDA GRATUITAMENTE.**

**Data Impressão:** 26/06/2022 22:47:15





MINISTÉRIO DA FAZENDA  
Secretaria da Receita Federal do Brasil  
Procuradoria-Geral da Fazenda Nacional



**CERTIDÃO POSITIVA COM EFEITOS DE NEGATIVA DE DÉBITOS RELATIVOS AOS TRIBUTOS  
FEDERAIS E À DÍVIDA ATIVA DA UNIÃO**

Nome: **B. A. CONSTRUCOES EMPREENDIMENTOS E SERVICOS LTDA**  
CNPJ: **09.534.152/0001-49**

Ressalvado o direito de a Fazenda Nacional cobrar e inscrever quaisquer dívidas de responsabilidade do sujeito passivo acima identificado que vierem a ser apuradas, é certificado que:

1. não constam pendências relativas aos débitos administrados pela Secretaria da Receita Federal do Brasil (RFB); e
2. constam nos sistemas da Procuradoria-Geral da Fazenda Nacional (PGFN) débitos inscritos em Dívida Ativa da União (DAU) com exigibilidade suspensa nos termos do art. 151 da Lei nº 5.172, de 25 de outubro de 1966 - Código Tributário Nacional (CTN), ou garantidos mediante bens ou direitos, ou com embargos da Fazenda Pública em processos de execução fiscal, ou objeto de decisão judicial que determina sua desconsideração para fins de certificação da regularidade fiscal.

Conforme disposto nos arts. 205 e 206 do CTN, este documento tem os mesmos efeitos da certidão negativa.

Esta certidão é válida para o estabelecimento matriz e suas filiais e, no caso de ente federativo, para todos os órgãos e fundos públicos da administração direta a ele vinculados. Refere-se à situação do sujeito passivo no âmbito da RFB e da PGFN e abrange inclusive as contribuições sociais previstas nas alíneas 'a' a 'd' do parágrafo único do art. 11 da Lei nº 8.212, de 24 de julho de 1991.

A aceitação desta certidão está condicionada à verificação de sua autenticidade na Internet, nos endereços <<http://rfb.gov.br>> ou <<http://www.pgfn.gov.br>>.

Certidão emitida gratuitamente com base na Portaria Conjunta RFB/PGFN nº 1.751, de 2/10/2014.  
Emitida às 14:44:30 do dia 30/06/2022 <hora e data de Brasília>.  
Válida até 27/12/2022.

Código de controle da certidão: **F48B.7B6E.543F.2D7F**  
Qualquer rasura ou emenda invalidará este documento.

8

Voltar

Imprimir



**CAIXA**  
CAIXA ECONÔMICA FEDERAL

### Certificado de Regularidade do FGTS - CRF

**Inscrição:** 09.534.152/0001-49

**Razão Social:** B A CONSTRUCOES EMPREENDIMENTOS E SERVICOS LTDA

**Endereço:** RUA DUQUE DE CAXIAS 651 / CIDADE NOVA / JOAO LISBOA / MA /  
65922-000

A Caixa Econômica Federal, no uso da atribuição que lhe confere o Art. 7, da Lei 8.036, de 11 de maio de 1990, certifica que, nesta data, a empresa acima identificada encontra-se em situação regular perante o Fundo de Garantia do Tempo de Serviço - FGTS.

O presente Certificado não servirá de prova contra cobrança de quaisquer débitos referentes a contribuições e/ou encargos devidos, decorrentes das obrigações com o FGTS.

**Validade:** 23/06/2022 a 22/07/2022

**Certificação Número:** 2022062301352446533700

Informação obtida em 04/07/2022 14:13:19

A utilização deste Certificado para os fins previstos em Lei esta condicionada a verificação de autenticidade no site da Caixa:  
**[www.caixa.gov.br](http://www.caixa.gov.br)**



PODER JUDICIÁRIO  
JUSTIÇA DO TRABALHO



## CERTIDÃO NEGATIVA DE DÉBITOS TRABALHISTAS

Nome: B. A. CONSTRUCOES EMPREENDIMENTOS E SERVICOS LTDA (MATRIZ E FILIAIS)  
CNPJ: 09.534.152/0001-49  
Certidão n°: 20591096/2022  
Expedição: 30/06/2022, às 14:49:53  
Validade: 27/12/2022 - 180 (cento e oitenta) dias, contados da data de sua expedição.

Certifica-se que **B. A. CONSTRUCOES EMPREENDIMENTOS E SERVICOS LTDA (MATRIZ E FILIAIS)**, inscrito(a) no CNPJ sob o n° 09.534.152/0001-49, **NÃO CONSTA** como inadimplente no Banco Nacional de Devedores Trabalhistas.

Certidão emitida com base nos arts. 642-A e 883-A da Consolidação das Leis do Trabalho, acrescentados pelas Leis ns.º 12.440/2011 e 13.467/2017, e no Ato 01/2022 da CGJT, de 21 de janeiro de 2022. Os dados constantes desta Certidão são de responsabilidade dos Tribunais do Trabalho.

No caso de pessoa jurídica, a Certidão atesta a empresa em relação a todos os seus estabelecimentos, agências ou filiais.

A aceitação desta certidão condiciona-se à verificação de sua autenticidade no portal do Tribunal Superior do Trabalho na Internet (<http://www.tst.jus.br>).  
Certidão emitida gratuitamente.

### INFORMAÇÃO IMPORTANTE

Do Banco Nacional de Devedores Trabalhistas constam os dados necessários à identificação das pessoas naturais e jurídicas inadimplentes perante a Justiça do Trabalho quanto às obrigações estabelecidas em sentença condenatória transitada em julgado ou em acordos judiciais trabalhistas, inclusive no concernente aos recolhimentos previdenciários, a honorários, a custas, a emolumentos ou a recolhimentos determinados em lei; ou decorrentes de execução de acordos firmados perante o Ministério Público do Trabalho, Comissão de Conciliação Prévia ou demais títulos que, por disposição legal, contiver força executiva.



**CONSELHO REGIONAL DE CONTABILIDADE DO ESTADO DO MARANHÃO  
CERTIDÃO DE HABILITAÇÃO PROFISSIONAL**

O CONSELHO REGIONAL DE CONTABILIDADE DO ESTADO DO MARANHÃO certifica que o(a) profissional identificado(a) no presente documento encontra-se habilitado para o exercício da profissão contábil.

**IDENTIFICAÇÃO DO REGISTRO**

NOME.....	: JOSE DE JESUS MARQUES
REGISTRO.....	: MA-005635/O-2
CATEGORIA.....	: TÉCNICO EM CONTABILIDADE
CPF.....	: ***.432.323-**

A falsificação deste documento constitui-se em crime previsto no Código Penal Brasileiro, sujeitando o autor à respectiva ação penal.

Emissão: MARANHÃO, 05/04/2022 as 19:11:46.

Válido até: 04/07/2022.

Código de Controle: 311198.

Para verificar a autenticidade deste documento consulte o site do CRCMA.

Handwritten marks and signatures in the bottom right corner.

## Termo de Abertura

Nome do Livro: DIÁRIO

Nº de Ordem: 5



O presente termo contém um Livro do tipo DIÁRIO, com páginas numeradas, do nº 01 ao nº 189, e servirá para a escrituração dos lançamentos próprios da empresa B. A. CONSTRUÇÕES EMPREENDIMENTOS E SERVIÇOS LTDA - EPP, município João Lisboa, CNPJ nº 09.534.152/0001-49, Número de Registro (NIRE) 21200638341.

Data do arquivamento dos atos constitutivos: 26/03/2008

Data de encerramento do exercício social: 31/12/2020

João Lisboa, 01/01/2020

\_\_\_\_\_  
JOSE DE JESUS MARQUES  
CONTADOR  
CRC/MA 5635

\_\_\_\_\_  
BENEDITO ALVES DOS SANTOS  
Administrador, Sócio  
CPF 600.925.793-02

f  
8

**B. A. CONSTRUCOES EMPREENDIMENTOS E SERVICOS LTDA - EPP**

CNPJ: 09534152/0001-49

NIRE: 21200638341

Endereço: RUA DUQUE DE CAXIAS, 651 CIDADE NOVA, JOAO LISBOA - MA, CEP: 65922000

Folha: 1

Balanco Patrimonial encerrado em 31/12/2020

Descrição	Classificação	Exercicio Atual
<b>ATIVO</b>		
<b>ATIVO CIRCULANTE</b>		
<b>DISPONIVEL</b>		
<b>CAIXA</b>		
Caixa Geral	1.1.1.1.0001	25.146,06D
<b>=CAIXA</b>		<b>*****25.146,06D</b>
<b>BANCOS CONTA MOVIMENTO</b>		
Banco Conta Movimento	1.1.1.2.0001	372.627,62D
<b>=BANCOS CONTA MOVIMENTO</b>		<b>****372.627,62D</b>
<b>=DISPONIVEL</b>		<b>****397.773,68D</b>
<b>CONTAS A RECEBER</b>		
<b>CLIENTES</b>		
Títulos a Receber	1.1.3.1.0001	1.740.170,38D
<b>=CLIENTES</b>		<b>**1.740.170,38D</b>
<b>=CONTAS A RECEBER</b>		<b>**1.740.170,38D</b>
<b>ESTOQUES</b>		
<b>MERCADORIAS DE REVENDA</b>		
Mercadorias P/ Revenda	1.1.4.1.0001	853.513,97D
<b>=MERCADORIAS DE REVENDA</b>		<b>****853.513,97D</b>
<b>ALMOXARIFADO</b>		
Materiais de Consumo	1.1.4.3.0001	658.195,78D
<b>=ALMOXARIFADO</b>		<b>****658.195,78D</b>
<b>=ESTOQUES</b>		<b>**1.511.709,75D</b>
<b>=T o t a l - ATIVO CIRCULANTE</b>		<b>**3.649.653,81D</b>
<b>ATIVO NÃO CIRCULANTE</b>		
<b>ATIVO REALIZAVEL A LONGO PRAZO</b>		
<b>CLIENTES</b>		
Títulos a Receber	1.4.1.1.0001	972.987,66D



BENEDITO ALVES DOS SANTOS  
Sócio - Administrador  
CPF: 60092579302

JOSE DE JESUS MARQUES  
Tec. Contabil  
CPF: 215.432.323-53 CRC: 5635

*[Handwritten signatures and initials in blue ink]*



**B. A. CONSTRUCOES EMPREENDIMENTOS E SERVICOS LTDA - EPP**

CNPJ: 09534152/0001-49

NIRE: 21200638341

Endereço: RUA DUQUE DE CAXIAS, 651 CIDADE NOVA, JOAO LISBOA - MA, CEP: 65922000

Balanco Patrimonial encerrado em 31/12/2020

Folha: 2

Descrição	Classificação	Exercicio Atual
<b>=CLIENTES</b>		****972.987,66D
<b>=ATIVO REALIZAVEL A LONGO PRAZO</b>		****972.987,66D
<b>IMOBILIZADO</b>		
<b>BENS EM USO</b>		
Instalações	1.4.4.1.0001	235.600,98D
Edificações	1.4.4.1.0002	20.562,11D
Veiculos	1.4.4.1.0004	422.604,19D
Maquinas e Equipamentos	1.4.4.1.0005	440.875,18D
Moveis e Utensilios	1.4.4.1.0006	85.346,58D
Equipamentos de Informática	1.4.4.1.0007	21.804,24D
Imoveis	1.4.4.1.0008	60.112,33D
<b>=BENS EM USO</b>		<b>**1.286.905,61D</b>
<b>(-) DEPRECIAÇÕES A AMORTIZAÇÕES</b>		
Depreciações Acumuladas	1.4.4.3.0001	245.643,30C
<b>=(-) DEPRECIAÇÕES A AMORTIZAÇÕES</b>		<b>****245.643,30C</b>
<b>=IMOBILIZADO</b>		<b>**1.041.262,31D</b>
<b>=Total - ATIVO NÃO CIRCULANTE</b>		<b>**2.014.249,97D</b>
<b>=Total - ATIVO</b>		<b>**5.663.903,78D</b>



\_\_\_\_\_  
 BENEDITO ALVES DOS SANTOS  
 Sócio - Administrador  
 CPF: 60092579302

\_\_\_\_\_  
 JOSE DE JESUS MARQUES  
 Tec. Contabil  
 CPF:215.432.323-53 CRC: 5635

*(Handwritten signature and initials)*

**B. A. CONSTRUCOES EMPREENDIMENTOS E SERVICOS LTDA - EPP**

CNPJ: 09534152/0001-49

NIRE: 21200638341

Endereço: RUA DUQUE DE CAXIAS, 651 CIDADE NOVA, JOAO LISBOA - MA, CEP: 65922000

Balanco Patrimonial encerrado em 31/12/2020

Folha: 3

Descrição	Classificação	Exercício Atual
<b>PASSIVO</b>		
<b>PASSIVO CIRCULANTE</b>		
<b>EXIGÍVEL A LOGO PRAZO</b>		
<b>FORNECEDORES</b>		
Fornecedores Diversos	2.1.1.1.0001	239.838,16C
<b>=FORNECEDORES</b>		****239.838,16C
<b>=EXIGÍVEL A LOGO PRAZO</b>		****239.838,16C
<b>OBRIGAÇÕES FISCAIS E TRABALHISTAS</b>		
<b>OBRIGAÇÕES FISCAIS</b>		
Simplex Nacional a Recolher	2.1.2.1.0001	44.441,81C
ICMS a Recolher	2.1.2.1.0006	54.695,75C
<b>=OBRIGAÇÕES FISCAIS</b>		*****99.137,56C
<b>OBRIGAÇÕES TRABALHISTAS</b>		
Salarios, Férias, 13º Sal, e Rescisões a Pagar	2.1.2.2.0001	114.038,05C
INSS a Recolher	2.1.2.2.0002	9.280,97C
FGTS a Recolher	2.1.2.2.0003	17.393,76C
<b>=OBRIGAÇÕES TRABALHISTAS</b>		****140.712,78C
<b>=OBRIGAÇÕES FISCAIS E TRABALHISTAS</b>		****239.850,34C
<b>=Total - PASSIVO CIRCULANTE</b>		****479.688,50C
<b>PASSIVO NÃO CIRCULANTE</b>		
<b>OBRIGAÇÕES A LONGO PRAZO</b>		
<b>ENTIDADES FINANCEIRAS</b>		
Banco do Brasil S.A.	2.2.1.1.0001	119.590,80C
<b>=ENTIDADES FINANCEIRAS</b>		****119.590,80C
<b>FORNECEDORES</b>		
Fornecedores Diversos	2.2.1.2.0001	35.796,58C
<b>=FORNECEDORES</b>		*****35.796,58C
<b>=OBRIGAÇÕES A LONGO PRAZO</b>		****155.387,38C



BENEDITO ALVES DOS SANTOS  
Sócio - Administrador  
CPF: 60092579302

JOSE DE JESUS MARQUES  
Tec. Contabil  
CPF:215.432.323-53 CRC: 5635

*[Handwritten signatures and initials]*

**B. A. CONSTRUCOES EMPREENDIMENTOS E SERVICOS LTDA - EPP**

CNPJ: 09534152/0001-49 NIRE: 21200638341

Endereço: RUA DUQUE DE CAXIAS, 651 CIDADE NOVA, JOAO LISBOA - MA, CEP: 65922000

Balanco Patrimonial encerrado em 31/12/2020

Folha: 4

Descrição	Classificação	Exercicio Atual
<b>=Total - PASSIVO NÃO CIRCULANTE</b>		<b>****155.387,38C</b>
<b>PATRIMONIO LIQUIDO</b>		
<b>PATRIMONIO LIQUIDO</b>		
<b>CAPITAL INTEGRALIZADO</b>		
Capital Social	2.3.4.1.0001	3.000.000,00C
<b>=CAPITAL INTEGRALIZADO</b>		<b>**3.000.000,00C</b>
<b>RESERVAS DE LUCRO</b>		
Lucro do Exercícios	2.3.4.6.0002	256.012,33C
Lucros / Prejuízos Acumulados	2.3.4.6.0002	1.772.815,57C
<b>=RESERVAS DE LUCRO</b>		<b>**2.028.827,90C</b>
<b>=PATRIMONIO LIQUIDO</b>		<b>**5.028.827,90C</b>
<b>=Total - PATRIMONIO LIQUIDO</b>		<b>**5.028.827,90C</b>
<b>=Total - PASSIVO</b>		<b>**5.663.903,78C</b>
***** (XXXXXX) *****		



\_\_\_\_\_  
 BENEDITO ALVES DOS SANTOS  
 Sócio - Administrador  
 CPF: 60092579302

\_\_\_\_\_  
 JOSE DE JESUS MARQUES  
 Tec. Contabil  
 CPF: 215.432.323-53 CRC: 5635

*[Handwritten signature]*



**B. A. CONSTRUCOES EMPREENDIMENTOS E SERVICOS LTDA - EPP**

CNPJ : 09534152/0001-49 NIRE: 21200638341

Endereço: RUA DUQUE DE CAXIAS, 651 CIDADE NOVA, JOAO LISBOA - MA, CEP: 65922-000

Balço Patrimonial em 31/12/2020

Folha: 5



IMPORTA O PRESENTE BALANÇO PATRIMONIAL SOMANDO NO ATIVO E NO PASSIVO 5.663.903,78 (CINCO MILHES, SEISCENTOS E SESSENTA E TRÊS MIL, NOVECENTOS E TRÊS REAIS E SETENTA E OITO CENTAVOS) DE ACORDO COM A DOCUMENTAÇÃO QUE NOS FOI APRESENTADA.

João Lisboa, 31 de dezembro de 2020

---

BENEDITO ALVES DOS SANTOS

Sócio - Administrador

CPF: 60092579302

---

JOSE DE JESUS MARQUES

TEC.CONTABIL

CPF: 215.432.323-53 CRC: 5635

R  
J  
R

**B. A. CONSTRUCOES EMPREENDIMENTOS E SERVICOS LTDA - EPP**  
 CNPJ: 09534152/0001-49 NIRE: 21200638341  
 Endereço: RUA DUQUE DE CAXIAS, 651 CIDADE NOVA, JOAO LISBOA - MA, CEP: 65922-000  
 Balanço de Resultado Econômico de 01/01/2020 até 31/12/2020

Folha: 6

Descrição	Classificação	Exercício Atual
<b>DEMONSTRAÇÃO DE RESULTADO</b>		
<b>RESULTADO OPERACIONAL</b>		
<b>RECEITA OPERACIONAL BRUTA</b>		
<b>VENDAS</b>		
Venda de Mercadorias	3.1.1.1.0001	431.900,90C
<b>=VENDAS</b>		<b>****431.900,90C</b>
<b>RECEITA DE SERVIÇOS</b>		
Receita de Serviços	3.1.1.2.0001	3.172.282,75C
<b>=RECEITA DE SERVIÇOS</b>		<b>**3.172.282,75C</b>
<b>=RECEITA OPERACIONAL BRUTA</b>		<b>**3.604.183,65C</b>
<b>DEDUÇÕES DAS VENDAS</b>		
<b>IMPOSTOS S/ VENDAS</b>		
Simplex Nacional	3.1.2.1.0001	387.973,35C
<b>=IMPOSTOS S/ VENDAS</b>		<b>****387.973,35C</b>
<b>OUTRAS DEDUÇÕES</b>		
Descontos Concedidos	3.1.2.2.0001	111.283,22D
<b>=OUTRAS DEDUÇÕES</b>		<b>****111.283,22D</b>
<b>=DEDUÇÕES DAS VENDAS</b>		<b>****276.690,13C</b>
<b>=Total - RESULTADO OPERACIONAL</b>		<b>**3.880.873,78C</b>
<b>=Total - DEMONSTRAÇÃO DE RESULTADO</b>		<b>**3.880.873,78C</b>
<b>CUSTOS E DESPESAS</b>		
<b>CUSTOS</b>		
<b>CUSTO OPERACIONAL</b>		
CUSTO DA VENDA DE MERCADORIAS		
Custo das Mercadorias Vendidas	4.1.1.1.0001	212.923,38D



BENEDITO ALVES DOS SANTOS  
 Sócio - Administrador  
 CPF: 60092579302

JOSE DE JESUS MARQUES  
 Tec. Contabil  
 CPF: 215.432.323-53 CRC: 5635

Handwritten marks and signatures in blue ink at the bottom right of the page.

**B. A. CONSTRUCOES EMPREENDIMENTOS E SERVICOS LTDA - EPP**  
 CNPJ: 09534152/0001-49 NIRE: 21200638341  
 Endereço: RUA DUQUE DE CAXIAS, 651 CIDADE NOVA, JOAO LISBOA - MA, CEP: 65922-000  
 Balanço de Resultado Econômico de 01/01/2020 até 31/12/2020

Folha: 7

Descrição	Classificação	Exercício Atual
<b>=CUSTO DA VENDA DE MERCADORIAS</b>		<b>****212.923,38D</b>
CUSTO DOS SERVICOS		
Serviços	4.1.1.2.0001	2.782.231,85D
<b>=CUSTO DOS SERVICOS</b>		<b>**2.782.231,85D</b>
<b>=CUSTO OPERACIONAL</b>		<b>**2.995.155,23D</b>
<b>=Total - CUSTOS</b>		<b>**2.995.155,23D</b>
<b>DESPESAS</b>		
<b>DESPESAS OPERACIONAIS</b>		
<b>DESPESAS COM PESSOAL</b>		
Salarios e Ordenados	4.3.1.1.0001	98.221,31D
Férias	4.3.1.1.0002	40.273,48D
INSS Empregador	4.3.1.1.0004	28.913,42D
FGTS	4.3.1.1.0005	20.831,63D
Pro - Labore	4.3.1.1.0008	26.095,70D
Aviso Previo	4.3.1.1.0011	27.713,39D
<b>=DESPESAS COM PESSOAL</b>		<b>****242.048,93D</b>
<b>=DESPESAS OPERACIONAIS</b>		<b>****242.048,93D</b>
<b>DESPESAS GERAIS</b>		
<b>DESPESAS OPERACIONAIS</b>		
Despesas com Veiculos	4.3.2.1.0001	131.356,98D
Manutenção de Maquinas e Equipamentos	4.3.2.1.0002	21.946,19D
Materiais de Expediente	4.3.2.1.0004	16.061,01D
Energia Eletrica	4.3.2.1.0007	43.189,47D
Água e Esgoto	4.3.2.1.0008	16.857,99D
Combustiveis e Lubrificantes	4.3.2.1.0011	49.269,91D
Despesas com Informáticas	4.3.2.1.0019	14.550,49D



BENEDITO ALVES DOS SANTOS  
 Sócio - Administrador  
 CPF: 60092579302

JOSE DE JESUS MARQUES  
 Tec. Contabil  
 CPF: 215.432.323-53 CRC: 5635

Handwritten blue ink marks and signatures at the bottom right of the page.



**B. A. CONSTRUCOES EMPREENDIMENTOS E SERVICOS LTDA - EPP**  
 CNPJ: 09534152/0001-49 NIRE: 21200638341  
 Endereço: RUA DUQUE DE CAXIAS, 651 CIDADE NOVA, JOAO LISBOA - MA, CEP: 65922-000  
 Balanço de Resultado Econômico de 01/01/2020 até 31/12/2020

Folha: 8



Descrição	Classificação	Exercício Atual
<b>=DESPESAS OPERACIONAIS</b>		<b>****293.232,04D</b>
<b>DESPESAS FINANCEIRAS</b>		
Tarifas, Comissões e Despesas Bancárias	4.3.2.3.0001	28.917,73D
<b>=DESPESAS FINANCEIRAS</b>		<b>****28.917,73D</b>
<b>DESPESAS TRIBUTARIAS</b>		
Impostos e Taxas Diversas	4.3.2.4.0001	65.507,52D
<b>=DESPESAS TRIBUTARIAS</b>		<b>****65.507,52D</b>
<b>=DESPESAS GERAIS</b>		<b>****387.657,29D</b>
<b>=Total - DESPESAS</b>		<b>****629.706,22D</b>
<b>=Total - CUSTOS E DESPESAS</b>		<b>**3.624.861,45D</b>

RESULTADO DO EXERCÍCIO

RECEITAS-----> 3.880.873,78C  
 DESPESAS + CUSTO-----> 3.624.861,45D  
 LUCRO LÍQUIDO DO EXERCÍCIO: \*\*\*\*256.012,33

\*\*\*\*\* (XXXXX) \*\*\*\*\*

BENEDITO ALVES DOS SANTOS  
 Sócio - Administrador  
 CPF: 60092579302

JOSE DE JESUS MARQUES  
 Tec. Contábil  
 CPF: 215.432.323-53 CRC: 5635

*[Handwritten signature and initials in blue ink]*

**B. A. CONSTRUÇÕES EMPREENDIMENTOS E SERVIÇOS LTDA - EPP**

CNPJ: 09534152/0001-49 Nire: 21200638341

Endereço: RUA DUQUE DE CAXIAS, 651 CIDADE NOVA, JOAO LISBOA - MA, CEP: 65922-000

Demonstração do Resultado do Exercício em 31/12/2020

Folha: 9



IMPORTA A PRESENTE DEMONSTRAÇÃO DE RESULTADO COM LUCRO DE 256.012,33 (DUZENTOS E CINQUENTA E SEIS MIL E DOZE Reais E TRINTA E TRÊS CENTAVOS) DE ACORDO COM A DOCUMENTAÇÃO QUE NOS FOI APRESENTADA.

JOÃO LISBOA, 31 DE DEZEMBRO DE 2020

---

BENEDITO ALVES DOS SANTOS  
Sócio - Administrador  
CPF: 60092579302

---

JOSE DE JESUS MARQUES  
TEC.CONTABIL  
CPF: 215.432.323-53 CRC: 5635

Handwritten signatures and initials in blue ink, including a large 'l' and 'J'.

**B. A. CONSTRUCOES EMPREENDIMENTOS E SERVICOS LTDA - EPP**  
 CNPJ: 09534152/0001-49 NIRE: 21200638341  
 Endereço: RUA DUQUE DE CAXIAS, 651 CIDADE NOVA, JOAO LISBOA - MA, CEP: 65922-000  
 Análise Econômica e Financeira de 01/01/2020 até 31/12/2020



Folha: 10

**Solvência Geral**

Ativo	5.663.903,78	
<hr/>		= 8,92
Passivo Circulante + Passivo não Circulante (Obrigações a LP)	635.075,88	

Quanto maior, melhor. O investimento total equivale a 892 % do capital de terceiros.

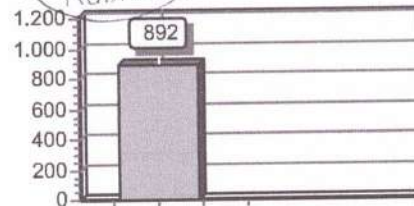

**Liquidez Geral**

Ativo Circulante + Ativo Realizável a LP	3.649.653,81	
<hr/>		= 5,75
Passivo Circulante + Passivo Não-Circulante (Obrigações a LP)	635.075,88	

Quanto maior, melhor. A empresa possui R\$5,75 de ativo Circulante e ativo realizável a longo prazo para cada R\$1,00 de dívida total.

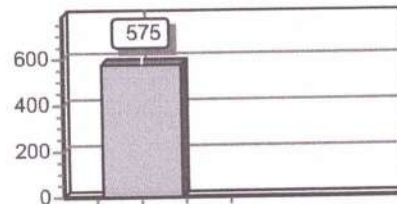

**Liquidez Corrente**

Ativo Circulante	3.649.653,81	
<hr/>		= 7,61
Passivo Circulante	479.688,50	

Quanto maior, melhor. A empresa possui R\$7,61 de ativo circulante para cada R\$1,00 de dívida de curto prazo.

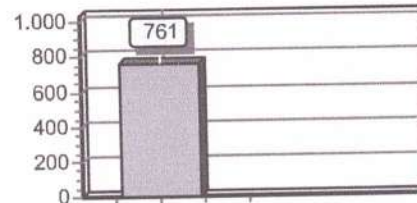

Sob as penas da lei, declaramos que as informações aqui contidas são verdadeiras e nos responsabilizamos por todas elas de acordo com a documentação que nos foi apresentada.

João Lisboa, 31 de dezembro de 2020.

\_\_\_\_\_  
 BENEDITO ALVES DOS SANTOS  
 Sócio - Administrador  
 CPF: 60092579302

\_\_\_\_\_  
 JOSE DE JESUS MARQUES  
 Tec. Contabil  
 CPF: 215.432.323-53 CRC: 5635

*(Handwritten signatures and initials in blue ink)*





## ASSINATURA ELETRÔNICA

Certificamos que o ato da empresa B. A. CONSTRUÇÕES EMPREENDIMENTOS E SERVIÇOS LTDA - EPP consta assinado digitalmente por:

IDENTIFICAÇÃO DO(S) ASSINANTE(S)	
CPF	Nome
21543232353	JOSE DE JESUS MARQUES
60092579302	BENEDITO ALVES DOS SANTOS

CERTIFICO O REGISTRO EM 16/06/2021 11:48 SOB N° 20210814322.  
PROTOCOLO: 210814322 DE 16/06/2021.  
CÓDIGO DE VERIFICAÇÃO: 12104230523. CNPJ DA SEDE: 09534152000149.  
NIRE: 21200638341. COM EFEITOS DO REGISTRO EM: 30/01/2021.  
B. A. CONSTRUÇÕES EMPREENDIMENTOS E SERVIÇOS LTDA - EPP

**JUCEMA**

LÍLIAN THERESA RODRIGUES MENDONÇA  
SECRETÁRIA-GERAL  
[www.empresafacil.ma.gov.br](http://www.empresafacil.ma.gov.br)

A validade deste documento, se impresso, fica sujeito à comprovação de sua autenticidade nos respectivos portais, informando seus respectivos códigos de verificação.

l  
o  
t  
f

## Termo de Encerramento



Nome do Livro: DIÁRIO

Nº de Ordem: 5

O presente termo contém um Livro do tipo DIÁRIO, com páginas numeradas, do nº 01 ao nº 189, e serviu para escrituração no período de 01/01/2020 a 31/12/2020, da empresa B. A. CONSTRUÇÕES EMPREENDIMENTOS E SERVIÇOS LTDA - EPP.

João Lisboa, 31/12/2020

\_\_\_\_\_  
JOSE DE JESUS MARQUES  
CONTADOR  
CRC/MA 5635

\_\_\_\_\_  
BENEDITO ALVES DOS SANTOS  
Administrador, Sócio  
CPF 600.925.793-02

1  
1  
B



## ASSINATURA ELETRÔNICA

Certificamos que o ato da empresa B. A. CONSTRUÇÕES EMPREENDIMENTOS E SERVIÇOS LTDA - EPP consta assinado digitalmente por:

IDENTIFICAÇÃO DO(S) ASSINANTE(S)	
CPF	Nome
21543232353	JOSE DE JESUS MARQUES
60092579302	BENEDITO ALVES DOS SANTOS

CERTIFICO A AUTENTICAÇÃO EM 16/06/2021 12:11:37 SOB N°  
20210814217.  
PROTOCOLO: 210814217 DE 15/06/2021. NIRE: 21200638341.  
B. A. CONSTRUÇÕES EMPREENDIMENTOS E SERVIÇOS LTDA - EPP

**JUCEMA**

Florencio Brandes Neto  
RESPONSÁVEL PELA AUTENTICAÇÃO  
SÃO LUÍS, 16/06/2021

*[Assinatura manuscrita]*





## DECLARAÇÃO DE REENQUADRAMENTO DE MICROEMPRESA COMO EMPRESA DE PEQUENO PORTE

Ilmo. Sr. Presidente da Junta Comercial do Estado do Maranhão - JUCEMA

A Sociedade **B. A. CONSTRUÇÕES EMPREENDIMENTOS E SERVIÇOS LTDA - ME**, com ato constitutivo registrado na Junta Comercial em 26/03/2008, NIRE: 21200638341, CNPJ: 09.534.152/0001-49, estabelecido(a) na RUA DUQUE DE CAXIAS, 651, CIDADE NOVA, João Lisboa - MA, CEP: 65922-000, requer a Vossa Senhoria o arquivamento do presente instrumento e declara, sob as penas da Lei, que se reenquadra da condição de MICROEMPRESA PARA EMPRESA DE PEQUENO PORTE, nos termos da Lei Complementar nº 123, de 14/12/2006.

Código do ato: 307

Descrição do Ato: REENQUADRAMENTO DE MICROEMPRESA COMO EMPRESA DE PEQUENO PORTE

João Lisboa - MA, 02/05/2017

Rosiane Lima Cezar  
ROSIANE LIMA CEZAR  
Sócio

Benedito Alves dos Santos  
BENEDITO ALVES DOS SANTOS  
Sócio/Administrador

\* Este documento foi gerado no portal Empresa Fácil

**JUCEMA**

CERTIFICO O REGISTRO EM 08/05/2017 11:22 SOB Nº 20170371719.  
PROTOCOLO: 170371719 DE 05/05/2017. CÓDIGO DE VERIFICAÇÃO:  
11701658816. NIRE: 21200638341.  
B. A. CONSTRUÇÕES EMPREENDIMENTOS E SERVIÇOS LTDA - EPP

Lílian Theresa Rodrigues Mendonça  
SECRETÁRIA-GERAL  
SÃO LUÍS, 08/05/2017  
www.empresafacil.ma.gov.br

## CERTIDÃO ESPECÍFICA

### Sistema Nacional de Registro de Empresas Mercantis - SINREM

Certificamos que as informações abaixo constam dos documentos arquivados nesta Junta Comercial e são vigentes na data da sua expedição.

Certificamos que B. A. CONSTRUÇÕES EMPREENDIMENTOS E SERVIÇOS LTDA - EPP encontra-se registrada nesta Junta Comercial, como segue:		Protocolo: MAC2202039207	
NIRE 21200638341 CNPJ 09.534.152/0001-49		Situação ATIVA Status SEM STATUS	
Endereço Completo DUQUE DE CAXIAS, Nº 651, xxxxx, CIDADE NOVA - João Lisboa/MA - CEP 65922-000			
Arquivamentos Posteriores			
Ato	Número	Data	Descrição
223	20210814322	16/06/2021	BALANCO
223	20200364111	25/05/2020	BALANCO
223	20190806010	26/06/2019	BALANCO
223	20180374940	11/05/2018	BALANCO
307	20170371719	08/05/2017	REENQUADRAMENTO DE MICROEMPRESA COMO EMPRESA DE PEQUENO PORTE
002	20170041751	31/01/2017	CONSOLIDAÇÃO DE CONTRATO/ESTATUTO
002	20170041751	31/01/2017	ALTERAÇÃO DE DADOS (EXCETO NOME EMPRESARIAL)
223	20170230813	30/01/2017	BALANCO
223	20170230813	25/01/2017	BALANCO
002	20170016382	16/01/2017	CONSOLIDAÇÃO DE CONTRATO/ESTATUTO
002	20170016382	16/01/2017	ALTERAÇÃO DE DADOS (EXCETO NOME EMPRESARIAL)
002	20160613892	19/09/2016	ALTERAÇÃO DE DADOS (EXCETO NOME EMPRESARIAL)
002	20160380510	14/06/2016	ALTERAÇÃO DE DADOS (EXCETO NOME EMPRESARIAL)
223	20160269830	01/04/2016	BALANCO
223	20150389132	26/05/2015	BALANCO
223	20140227547	01/04/2014	BALANCO
223	20130154504	19/02/2013	BALANCO
223	20120289580	17/05/2012	BALANCO
002	20110415990	13/07/2011	ALTERAÇÃO DE DADOS (EXCETO NOME EMPRESARIAL)
223	20110028783	13/01/2011	BALANCO
223	20100372929	17/06/2010	BALANCO
223	20090336518	07/07/2009	BALANCO
315	20080087302	26/03/2008	ENQUADRAMENTO DE MICROEMPRESA
090	21200638341	26/03/2008	CONTRATO

Esta certidão foi emitida automaticamente em 25/06/2022, às 18:06:09 (horário de Brasília).  
Se impressa, verificar sua autenticidade no <https://www.empresafacil.ma.gov.br>, com o código YL2N514.



MAC2202039207

CARLOS ANDRÉ DE MORAES PEREIRA  
Secretário(a) Geral





## CERTIDÃO SIMPLIFICADA

## Sistema Nacional de Registro de Empresas Mercantis - SINREM

Certificamos que as informações abaixo constam dos documentos arquivados  
nesta Junta Comercial e são vigentes na data da sua expedição.

Nome Empresarial: B. A. CONSTRUÇÕES EMPREENDIMENTOS E SERVIÇOS LTDA - EPP			Protocolo: MAC2202039178			
Natureza Jurídica: Sociedade Empresária Limitada						
NIRE (Sede) 21200638341		CNPJ 09.534.152/0001-49		Data de Ato Constitutivo 26/03/2008	Início de Atividade 26/03/2008	
Endereço Completo Rua DUQUE DE CAXIAS, Nº 651, CIDADE NOVA - João Lisboa/MA - CEP 65922-000						
Objeto Social CONSTRUCAO DE EDIFICIOS ATIVIDADES RELACIONADAS A ESGOTO, EXCETO A GE STAO DE REDES COLETA DE RESIDUOS NAO PERIGOSOS COLETA DE RESIDUOS PE RIGOSOS CONSTRUCAO DE RODOVIAS E FERROVIAS CONSTRUCAO DE OBRAS DE AR TE ESPECIAIS OBRAS DE URBANIZACAO - RUAS, PRACAS E CALCADAS CONSTRUC AO DE INSTALACOES ESPORTIVAS E RECREATIVAS OBRAS DE TERRAPLENAGEM SE RVICOS DE PREPARACAO DO TERRENO NAO ESPECIFICADOS ANTERIORMENTE (DRENA GEM, DEMARCACAO, REBAIXAMENTO) INSTALACAO E MANUTENCAO ELETRICA PERF URACAO E CONSTRUCAO DE POCOS DE AGUA COMERCIO VAREJISTA DE MATERIAIS DE CONSTRUCAO EM GERAL TRANSPORTE RODOVIARIO COLETIVO DE PASSAGEIROS, COM ITINERARIO FIXO, MUNICIPAL SERVIÇO DE TRANSPORTE DE PASSAGEIROS - LOCACAO DE AUTOMOVEIS COM MOTORISTA TRANSPORTE ESCOLAR LOCACAO DE AUTOMOVEIS SEM CONDUTOR ALUGUEL DE MAQUINAS E EQUIPAMENTOS PARA CONST RUCAO SEM OPERADOR, EXCETO ANDAIMES LIMPEZA EM PREDIOS E EM DOMICILIO S IMUNIZACAO E CONTROLE DE PRAGAS URBANAS						
Capital Social R\$ 3.000.000,00 (três milhões reais) Capital Integralizado R\$ 3.000.000,00 (três milhões reais)			Porte EPP (Empresa de Pequeno Porte)		Prazo de Duração Indeterminado	
Dados do Sócio		CPF/CNPJ	Participação no capital	Espécie de sócio	Administrador	Término do mandato
Nome BENEDITO ALVES DOS SANTOS		600.925.793-02	R\$ 2.850.000,00	Sócio	S	Indeterminado
Nome ROSIANE LIMA CEZAR		CPF/CNPJ 037.589.923-54	Participação no capital R\$ 150.000,00	Espécie de sócio Sócio	Administrador N	Término do mandato Indeterminado
Dados do Administrador		CPF		Término do mandato		
Nome BENEDITO ALVES DOS SANTOS		600.925.793-02		Indeterminado		
Último Arquivamento		Número		Ato/eventos		Situação
Data 16/06/2021		20210814322		223 / 223 - BALANCO		ATIVA Status SEM STATUS

Esta certidão foi emitida automaticamente em 25/06/2022, às 18:05:54 (horário de Brasília).  
Se impressa, verificar sua autenticidade no <https://www.empresafacil.ma.gov.br>, com o código 9S1W9PSN.

MAC2202039178

CARLOS ANDRÉ DE MORAES PEREIRA  
Secretário Geral

1 de 1





**CERTIDÃO DE REGISTRO E QUITAÇÃO**  
**PESSOA JURIDICA**  
 Lei Federal Nº 5194 de 24 de Dezembro de 1966

**CREA-MA**

**Nº 845361/2021**

**Emissão: 19/04/2021**

**Validade: 30/07/2021**

**Chave: Z4208**

**Conselho Regional de Engenharia e Agronomia do Estado do Maranhão**



CERTIFICAMOS que a Empresa mencionada encontra-se registrada neste Conselho, nos Termos da Lei 5.194/66, conforme os dados impressos nesta certidão. CERTIFICAMOS, ainda, que até a presente data, a referida pessoa jurídica e seu(s) responsável(is) técnico(s) estão quitos com suas anuidades e demais obrigações junto ao Conselho Regional de Engenharia e Agronomia do Maranhão - CREA-MA, estando habilitada a exercer suas atividades, circunscrita à(s) atribuição(ões) de seu(s) responsável(veis) técnico(s).

**Interessado(a)**

Empresa: B. A. CONSTRUÇOES EMPREENDIMENTOS E SERVICOS LTDA

CNPJ: 09.534.152/0001-49

Registro: 0000009993

Categoria: Matriz

Capital Social: R\$ 3.000.000,00

Data do Capital: 14/06/2016

Faixa: 6

Atividades CNAE:

Objetivo Social: CONSTRUÇÃO DE EDIFÍCIOS; ATIVIDADES RELACIONADAS A ESGOTO EXCETO A GESTÃO DE REDES; COLETO DE RESÍDUOS NÃO-PERIGOSOS; COLETA DE RESÍDUOS NÃO PERIGOSOS; CONSTRUÇÃO DE RODOVIAS E FERROVIAS, ESTRADAS, RECUPERAÇÃO DE ESTRADAS E PAVIMENTAÇÃO ASFÁLTICA; CONSTRUÇÃO DE OBRAS-DE-ARTE ESPECIAIS; OBRAS DE URBANIZAÇÃO-RUAS, PRACAS E CALÇADAS; CONSTRUÇÃO DE INSTALAÇÕES ESPORTIVAS E RECREATIVAS; OBRAS DE TERRAPLENAGEM; SERVIÇOS DE REPARAÇÃO DO TERRENO NÃO ESPECIFICADO ANTERIORMENTE (DRENAGEM, DEMARCAÇÃO, REBAIXAMENTO); INSTALAÇÃO E MANUTENÇÃO ELÉTRICA, PERFURAÇÃO E CONSTRUÇÃO DE POCOS DE ÁGUA; COMÉRCIO VAREJISTA DE MATERIAIS DE CONSTRUÇÃO EM GERAL; TRANSPORTE RODOVIÁRIO COLETIVO DE PASSAGEIROS, COM INTINERÁRIO FIXO, MUNICIPAL, SERVIÇO DE TRANSPORTE DE PASSAGEIROS- LOCAÇÃO DE AUTOMÓVEIS COM MOTORISTA; TRANSPORTE ESCOLAR; LOCAÇÃO DE AUTOMÓVEIS SEM CONDUTOR; ALUGUEL DE MÁQUINAS E EQUIPAMENTOS PARA CONSTRUÇÃO SEM OPERADOR EXCETO ANDAIMES; LIMPEZA EM PREDÍOS E EM DOMÍCIOS; IMUNIZAÇÃO E CONTROLE DE PRAGAS URBANAS;

Restrições Relativas ao Objetivo Social: EMPRESA HABILITADA PARA ATUAR SOMENTE NA ÁREA DA ENGENHARIA CIVIL, AMBIENTAL, SEGURANÇA DO TRABALHO E GEOLOGIA, NO ÂMBITO DAS ATRIBUIÇÕES DE SEUS RESPONSÁVEIS TÉCNICOS.

Endereço Matriz: RUA DUQUE DE CAXIAS, 651, CIDADE NOVA, JOÃO LISBOA, MA, 65922000

Tipo de Registro: Registro Definitivo de Empresa

Data Inicial: 14/07/2009

Data Final: Indefinido

Registro Regional: 0000009993EMMA

**Descrição**

CERTIDÃO DE REGISTRO E QUITAÇÃO PESSOA JURIDICA

**Informações / Notas**

- A capacidade técnico-profissional da empresa é comprovada pelo conjunto dos acervos técnicos dos profissionais constantes de seu quadro técnico.
- Esta certidão perderá a validade, caso ocorra qualquer alteração posterior dos elementos cadastrais nela contidos

**Última Anuidade Paga**

Ano: 2020 (4/4)

**Autos de Infração**

Nada consta

**Responsáveis Técnicos**

Profissional: ESTEFANIA DE SOUSA FERREIRA

Registro: 1616317205

CPF: 038.759.714-00

Data Início: 13/02/2020

Data Fim: Indefinido

Data Fim de Contrato: Indefinido

Títulos do Profissional:

ENGENHEIRA AMBIENTAL

Atribuição: Art. 2, combinado com o 3, da Res. 447/00 do CONFEA

Tipo de Responsabilidade: RESPONSÁVEL TÉCNICO

Profissional: LUIZ ANTONIO FAGUNDES RAMOS

Registro: 2005196533

CPF: 348.637.887-20

Data Início: 09/10/2019

Data Fim: Indefinido





**CERTIDÃO DE REGISTRO E QUITAÇÃO**  
**PESSOA JURIDICA**  
 Lei Federal Nº 5194 de 24 de Dezembro de 1966

**CREA-MA**

**Nº 845361/2021**  
 Emissão: 19/04/2021  
 Validade: 30/07/2021  
 Chave: Z4208



**Conselho Regional de Engenharia e Agronomia do Estado do Maranhão**

Data Fim de Contrato: Indefinido

Títulos do Profissional:

GEÓLOGO

Atribuição: LEI 4076/62 - ART 06

Tipo de Responsabilidade: RESPONSÁVEL TÉCNICO

Profissional: ELLAYNNY SUELLY DOS SANTOS DINIZ

Registro: 1118819381

CPF: 017.363.833-37

Data Início: 24/09/2019

Data Fim: Indefinido

Data Fim de Contrato: Indefinido

Títulos do Profissional:

ENGENHEIRA CIVIL

Atribuição: ART. 7º DA RESOLUÇÃO 218/1973 DO CONFEA

Tipo de Responsabilidade: RESPONSÁVEL TÉCNICO

Profissional: ABIGAIL LOBÃO FERREIRA

Registro: 1103495461

CPF: 332.520.333-72

Data Início: 28/06/2013

Data Fim: Indefinido

Data Fim de Contrato: Indefinido

Títulos do Profissional:

ENGENHEIRA CIVIL

Atribuição: ART. 7 DA RESOLUÇÃO 218, DE 29/06/73, DO CONFEA.

ENGENHEIRA DE SEGURANÇA DO TRABALHO

Atribuição: Artigo 4º da Resolução 359/91

Tipo de Responsabilidade: RESPONSÁVEL TÉCNICO

**Sócios**

Sócio: BENEDITO ALVES DO SANTOS

CPF: 600.925.793-02

Função: COMERCIANTE

Sócio: ROSIANE LIMA CEZAR

CPF: 037.589.923-54

Função: SOCIO/PROPRIETARIO







J A



# B. A. CONSTRUCOES EMPREENDIMENTOS E SERVICOS LTDA

CNPJ: 09.534.152/0001-49 - Insc: 12.277989-4  
RUA: DUQUE DE CAIXIAS - Nº. 651 - Bairro: CIDADE NOVA  
JOAO LISBOA - MARANHÃO  
CEP: 65922000 - Telefone: (xx99) 3535-2973

ESTADO DO MARANHÃO  
PREFEITURA MUNICIPAL DE SÃO FRANCISCO DO BREJÃO/MA  
COMISSÃO PERMANENTE DE LICITAÇÃO -CPL  
TOMADA DE PREÇOS Nº 008/2022 – CPL  
PROCESSO ADMINISTRATIVO: 060/2022



## ANEXO V

### DECLARAÇÃO

A Empresa **B. A. CONSTRUCOES EMPREENDIMENTOS E SERVICOS LTDA**, inscrita no CNPJ n.º **09.534.152/0001-49**, por intermédio de seu representante legal, Sr.(a). **Benedito Alves dos santos**, portador (a) da Cédula de Identidade de n.º **1439809 SSP PI** e do CPF n.º **600.925.793-02**, DECLARA, para os fins do disposto no inciso V do art. 27º da Lei n.º 8.666/93, acrescido pela Lei n.º 9.854/99, que não emprega menor de dezoito anos em trabalho noturno, perigoso ou insalubre e não emprega menor de dezesseis anos. Ressalva:

Emprega menor, a partir de quatorze anos, na condição de aprendiz ( ).

João Lisboa - MA, 05 DE JULHO DE 2022.

B. A. CONSTRUCOES EMPREENDIMENTOS E SERVICOS LTDA  
CNPJ: 09.534.152/0001-49  
Benedito Alves dos santos  
CPF: 600.925.793-02  
RG Nº. 1439809 SSP PI  
SÓCIO ADMINISTRADOR

**B. A. CONSTRUCOES EMPREENDIMENTOS E SERVICOS LTDA**

# B. A. CONSTRUCOES EMPREENDIMENTOS E SERVICOS LTDA

CNPJ: 09.534.152/0001-49

Insc: 12.277989-4

RUA: DUQUE DE CAIXIAS - Nº. 651

Bairro: CIDADE NOVA

JOAO LISBOA

MARANHÃO

CEP: 65922000

Telefone: (xx99) 3535-2973

ESTADO DO MARANHÃO  
PREFEITURA MUNICIPAL DE SÃO FRANCISCO DO BREJÃO/MA  
COMISSÃO PERMANENTE DE LICITAÇÃO -CPL  
TOMADA DE PREÇOS Nº 008/2022 – CPL  
PROCESSO ADMINISTRATIVO: 060/2022



## ANEXO VI

### DECLARAÇÃO DE INEXISTÊNCIA DE FATO SUPERVENIENTE IMPEDITIVO DA HABILITAÇÃO

O signatário da presente, em nome da Empresa **B. A. CONSTRUCOES EMPREENDIMENTOS E SERVICOS LTDA**, declara, sob as penas da Lei, nos termos do parágrafo 2º do art. 32 da Lei n.º 8.666/93 que, após o seu cadastramento, nenhum fato ocorreu que inabilite esta empresa a participar da Tomada de Preços nº 008/2022 - CPL, e que contra a mesma não existe pedido de falência ou recuperação judicial.

João Lisboa - MA, 05 DE JULHO DE 2022.

*Benedito Alves dos Santos*

B. A. CONSTRUCOES EMPREENDIMENTOS E SERVICOS LTDA

CNPJ: 09.534.152/0001-49

Benedito Alves dos Santos

CPF: 600.925.793-02

RG Nº. 1439809 SSP PI

SÓCIO ADMINISTRADOR

**B. A. CONSTRUCOES EMPREENDIMENTOS E SERVICOS LTDA**



# B. A. CONSTRUCOES EMPREENDIMENTOS E SERVICOS LTDA

CNPJ: 09.534.152/0001-49 - Insc: 12.277989-4  
RUA: DUQUE DE CAIXIAS - Nº. 651 - Bairro: CIDADE NOVA  
JOAO LISBOA - MARANHÃO  
CEP: 65922000 - Telefone: (xx99) 3535-2973

ESTADO DO MARANHÃO  
PREFEITURA MUNICIPAL DE SÃO FRANCISCO DO BREJÃO/MA  
COMISSÃO PERMANENTE DE LICITAÇÃO -CPL  
TOMADA DE PREÇOS Nº 008/2022 - CPL  
PROCESSO ADMINISTRATIVO: 060/2022



## ANEXO VII

### ANEXO VII MODELO DE DECLARAÇÃO DE ENQUADRAMENTO À LC Nº 123/06

A empresa **B. A. CONSTRUCOES EMPREENDIMENTOS E SERVICOS LTDA** DECLARA, sob as penas da lei, especialmente o disposto no art. 299, do Código Penal Brasileiro, que se encontra enquadrada na condição de Empresa de Pequeno Porte, e que inexistente fato superveniente que implique no seu desenquadramento dessa situação. Por ser verdade, firmo a presente declaração.

João Lisboa - MA, 05 DE JULHO DE 2022.

*Benedito Alves dos Santos*

B. A. CONSTRUCOES EMPREENDIMENTOS E SERVICOS LTDA  
CNPJ: 09.534.152/0001-49  
Benedito Alves dos Santos  
CPF: 600.925.793-02  
RG Nº. 1439809 SSP PI  
SÓCIO ADMINISTRADOR

*J. Lisboa*

**B. A. CONSTRUCOES EMPREENDIMENTOS E SERVICOS LTDA**





Construções Serviços e Locações

CNPJ: 05.703.869-0001/16



# HABILITAÇÃO JURÍDICA

CONSTRUTORA ALVORADA

*[Handwritten signature]*

*[Handwritten mark]*

*[Handwritten mark]*

*[Handwritten mark]*

*[Handwritten mark]*

*[Handwritten mark]*



QR-CODE

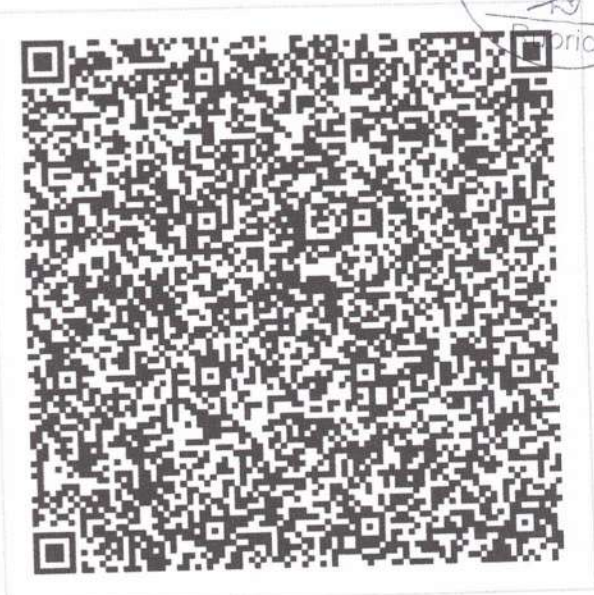

Documento assinado com certificado digital em conformidade com a Medida Provisória nº 2200-2/2001. Sua validade poderá ser confirmada por meio do programa Assinador Serpro.

As orientações para instalar o Assinador Serpro e realizar a validação do documento digital estão disponíveis em: < <http://www.serpro.gov.br/assinador-digital> >, opção Validar Assinatura.

**SERPRO / DENATRAN**

REPÚBLICA FEDERATIVA DO BRASIL  
 MINISTÉRIO DA INFRAESTRUTURA  
 DEPARTAMENTO NACIONAL DE TRÂNSITO  
 CARTEIRA NACIONAL DE HABILITAÇÃO

MA

NOME: REINALDO GOMES DA SILVA

DOC. IDENTIDADE/ORG. EMISSOR/AUF: 15535/620006 GEJUSPC MA

CPF: 505.086.953-68 DATA NASCIMENTO: 28/04/1975

FILIAÇÃO: MANOEL PEREIRA DA SILVA  
 EULENE GOMES DA SILVA

PERMISSÃO: ACC: CAT. HAB: AB

Nº REGISTRO: 03796808625 VALIDADE: 11/02/2025 1ª HABILITAÇÃO: 08/03/2006

OBSERVAÇÕES:

*Reinaldo Gomes da Silva*

ASSINATURA DO PORTADOR

LOCAL: SAO LUIS, MA DATA EMISSÃO: 20/02/2020

ASSINADO DIGITALMENTE  
 DEPARTAMENTO ESTADUAL DE TRÂNSITO

04630648404  
 MAG42160502

MARANHÃO

DENATRAN CONTRAN

VÁLIDA EM TODO O TERRITÓRIO NACIONAL 1991127977

*[Handwritten signatures and initials in blue ink]*

OFÍCIO ÚNICO DE  
RIBAMAR FIQUENE-MA



REPÚBLICA FEDERATIVA DO BRASIL  
MINISTÉRIO DAS CIDADES  
DEPARTAMENTO NACIONAL DE TRÁNSITO  
CARTEIRA NACIONAL DE HABILITAÇÃO

NOME  
AURIA NUBIA SILVA DO NASCIMENTO

DOC. IDENTIDADE / ÓRG. EMISSOR / UF  
0304646220061 SESP MA

CPF  
436.231.153-04

DATA NASCIMENTO  
14/11/1974

FILIAÇÃO  
MARIA DIVINA SILVA DO NASCIMENTO

PERMISSÃO ACC CAT. HAR.  
AB

Nº REGISTRO  
05325515873

VALIDADE  
07/06/2021

1ª HABILITAÇÃO  
13/10/2011

OBSERVAÇÕES

Auria Nubia Silva do Nascimento

ASSINATURA DO PORTADOR

LOCAL  
SAO LUIS, MA

DATA EMISSÃO  
09/06/2016

37580406378  
MA032822960

DETRAN - MA (MARANHÃO)

DEPARTAMENTO NACIONAL DE TRÁNSITO

VÁLIDA EM TODO O TERRITÓRIO NACIONAL 1249718068

PROIBIDO PLASTIFICAR 1249718068

**Serventia Extrajudicial de Ribamar Fiquene-MA**

ANA GRECIA ALMEIDA RIZZO FONTANELA  
NOTÁRIA E REGISTRADORA  
CNS 14.919-5

Poder Judiciário - TJMA  
Nº SELO AUTENT149195NVRPDZU19GM5DZ84

Este selo e documento que esta fotocópia é reprodução fiel do original, autenticando-a nos termos do art. 7º da Lei 8935/94. RIBAMAR FIQUENE/MA. 04/07/2022  
R\$ 17,14 36 Alq. 13,18 Total R\$ 5,69 Emol R\$ 5,14 FERC R\$ 0,15 FADEP R\$ 0,20 FEMP R\$ 0,20 Consulte em: <https://selo.tjma.us.br>

Rua Liberato Rocha, nº 220, Centro, Ribamar Fiquene-MA - Cep: 65.938-000 - Fone: (99) 2366.1849

Manoel Soares  
Escrevente Autorizada

X

MA

P

Handwritten signatures and initials at the bottom right of the page.





# Conselho Regional de Engenharia e Agronomia do Estado do Maranhão

INFORMAÇÕES DO PROTOCOLO

Protocolo  
Nº 2650334/2021



**Interessado (1)**

Nome / Razão Social:  Registro:

Endereço:

**Informações do Protocolo**

Assunto:

Emissão:  Cadastro:  Situação:

Descrição:

**Declarações**

Declaro, sob as penas da lei, serem verdadeiras as informações aqui prestadas

**Documentos**

Tipo:	Data:	Observação:
ANEXO	06/07/2021	6ª ALTERAÇÃO CONTRATUAL

**Movimentos**

Passo	Nome do usuário	Data Envio	Ação	Origem	Destino
1		06/07/2021 00:00:00	Envio	SERVICOS - AMBIENTE DO PROFISSIONAL/EMPRESA	RPJ - REGISTRO DE PESSOA JURIDICA

**Protocolos Vinculados**

Número/Ano	Assunto
------------	---------

**Documento(s) de Fiscalização vinculado(s) ao Protocolo**

Número/Ano	Número Anterior	Tipo do D. de Fiscalização	Descrição
------------	-----------------	----------------------------	-----------

**Denúncia(s) vinculado(s) ao Protocolo**

Número	Tipo de Denúncia	Descrição
--------	------------------	-----------

*[Handwritten signatures and initials in blue ink]*

**INSTRUMENTO PARTICULAR DA 6ª. ALTERAÇÃO DE SOCIEDADE LIMITADA  
ALVORADA CONSTRUIR LTDA - ME**



1. **REINALDO GOMES DA SILVA**, brasileiro, empresário, casado sob regime de comunhão parcial de bens, Natural de Montes Altos – MA, nascido em 28/04/1975, portador do CPF nº. 505.086.953-68 e Cédula de Identidade nº. 15535762000-6 – GEJUSPC – MA, residente e domiciliado a Rua Ceará, nº. 65, Bairro Vila Mariana, CEP 65938-000, Ribamar Fiquene – MA.
2. **AURIA NUBIA SILVA DO NASCIMENTO**, brasileira, empresária, casada sob regime de comunhão parcial de bens, Natural de Imperatriz - MA, nascida em 14/11/1974, portadora do CPF nº. 436.231.153-04 e Cédula de Identidade nº. 030464622006-1 – SSP – MA, residente e domiciliado a Do campo, bairro Arraia, CEP 65938-000, Ribamar Fiquene – MA.

Únicos sócios componentes da Sociedade Empresária Limitada denominada: **ALVORADA CONSTRUIR LTDA - ME**, com sede a Rua Ceará, nº. 65, Bairro Vila Mariana, CEP 65938-000, Ribamar Fiquene - MA. Devidamente inscrita no CNPJ nº. 05.703.869/0001-16 devidamente registrada na JUCEMA – Junta Comercial do Estado do Maranhão sob nº. 21200544885 por despacho em 20/06/2003 deliberaram de pleno e comum acordo, e na melhor forma de direito, ajustarem a presente alteração adequar e consolidar o Contrato Social, conforme cláusulas e condições seguintes;

*Binotto*

**1º - A sociedade tem como objetivo a atividade de:** Construção de Edifícios (residência, indústrias, comerciais e de serviços); Coleta de Resíduos não-perigosos; Construção de rodovias e ferrovias; Obras de urbanização – ruas, praças e calçadas; Construção de estações e redes de distribuição de energia elétrica; Construção de redes de abastecimento de água, coleta de esgoto e construções correlatas, exceto obras de irrigação; Construção de instalações esportivas e recreativas; Obras de terraplenagem; Comércio de mercadorias em geral, com predominância de produtos alimentícios – minimercados, mercearias e armazéns; Comércio varejista de produtos alimentícios em geral ou especializado em produtos alimentícios não especificados anteriormente (Arroz, Óleo vegetal, farinha, etc.); Comércio varejista de materiais de construção em geral; Comércio varejista especializado de equipamentos e suprimentos de informática; Comércio varejista especializado de eletrodomésticos e equipamentos de áudio e vídeo; Comércio varejista de móveis; Comércio de artigos de papelaria; Transporte escolar; Locação de automóveis sem condutor; Aluguel de máquinas e equipamentos agrícolas sem operador; Aluguel de máquinas e equipamentos para construção sem operador, exceto andaimes.

**Principal:**

4120-4/00 – Construção de Edifícios.

**Secundária:**

3811-4/00 – Coleta de Resíduos não-perigosos.

**JUCEMA**

JUNTA COMERCIAL DO ESTADO DO MARANHÃO

CERTIFICO O REGISTRO EM 26/02/2016 14:24 SOB Nº 20160061504.  
PROTOCOLO: 160061504 DE 25/02/2016. CÓDIGO DE VERIFICAÇÃO:  
MA160061504. NIRE: 21200544885.  
ALVORADA CONSTRUIR LTDA - ME

Lilian Theresa Rodrigues Mendonça  
SECRETÁRIA GERAL  
SÃO LUÍS, 26/02/2016  
www.empresafacil.ma.gov.br

A validade deste documento, se impresso, fica sujeita à comprovação de sua autenticidade nos respectivos portais, Informando seus respectivos códigos de verificação





- 4211-1/01 – Construção de rodovias e ferrovias.
- 4213-8/00 – Obras de urbanização – ruas, praças e calçadas.
- 4221-9/02 – Construção de estações e redes de distribuição de energia elétrica.
- 4222-7/01 – Construção de redes de abastecimento de água, coleta de esgoto e construções correlatas, exceto obras de irrigação.
- 4299-5/01 – Construção de instalações esportivas e recreativas.
- 4313-4/00 – Obras de terraplenagem.
- 4712-1/00 – Comércio de mercadorias em geral, com predominância de produtos alimentícios – minimercados, mercearias e armazéns.
- 4729-6/99 – Comércio varejista de produtos alimentícios em geral ou especializado em produtos alimentícios não especificados anteriormente (Arroz, Óleo vegetal, farinha, etc.).
- 4744-0/99 – Comércio varejista de materiais de construção em geral.
- 4751-2/00 – Comércio varejista especializado de equipamentos e suprimentos de informática.
- 4753-9/00 – Comércio varejista especializado de eletrodomésticos e equipamentos de áudio e vídeo.
- 4754-7/01 – Comércio varejista de móveis.
- 4761-0/03 – Comércio de artigos de papelaria.
- 4924-8/00 – Transporte escolar.
- 7711-0/00 – Locação de automóveis sem condutor.
- 7731-4/00 – Aluguel de máquinas e equipamentos agrícolas sem operador.
- 7732-2/01 – Aluguel de máquinas e equipamentos para construção sem operador, exceto andaimes.

*Caracena*

*[Handwritten signature]*

**Neste ato altera seu objetivo para as suas atividades para:** Comércio de artigos de papelaria; Coleta de Resíduos não-perigosos; Construção de Edifícios (residência, indústrias, comerciais e de serviços); Construção de rodovias e ferrovias; Obras de urbanização – ruas, praças e calçadas; Construção de estações e redes de distribuição de energia elétrica; Construção de redes de abastecimento de água, coleta de esgoto e construções correlatas, exceto obras de irrigação; Construção de instalações esportivas e recreativas; Obras de terraplenagem; Comércio de mercadorias em geral, com predominância de produtos alimentícios – minimercados, mercearias e armazéns; Comércio varejista de produtos alimentícios em geral ou especializado em produtos alimentícios não especificados anteriormente (Arroz, Óleo vegetal, farinha, etc.); Comércio varejista de materiais de construção em geral; Comércio varejista especializado de equipamentos e suprimentos de informática; Comércio varejista especializado de eletrodomésticos e equipamentos de áudio e vídeo; Comércio varejista de móveis; Transporte escolar; Locação de automóveis sem condutor; Aluguel de máquinas e equipamentos agrícolas sem operador; Aluguel de máquinas e equipamentos para construção sem operador, exceto andaimes. **Tendo de acordo com CNAE fiscal a atividade principal e secundária de:**

**Principal:**

- 4761-0/03 – Comércio de artigos de papelaria.

**Secundária:**

- 3811-4/00 – Coleta de Resíduos não-perigosos.
- 4120-4/00 – Construção de Edifícios

*[Handwritten mark]*

*[Handwritten mark]*

JUNTA COMERCIAL DO ESTADO DO MARANHÃO

CERTIFICO O REGISTRO EM 26/02/2016 14:24 SOB Nº 20160061504.  
 PROTOCOLO: 160061504 DE 25/02/2016. CÓDIGO DE VERIFICAÇÃO:  
 MA160061504. NIRE: 21200544885.  
 ALVORADA CONSTRUIR LTDA - ME

JUCEMA

Lilian Theresa Rodrigues Mendonça  
 SECRETÁRIA GERAL  
 SÃO LUIS, 26/02/2016  
 www.empresafacil.ma.gov.br

*[Handwritten signatures and marks]*





- 4211-1/01 – Construção de rodovias e ferrovias.
- 4213-8/00 – Obras de urbanização – ruas, praças e calçadas.
- 4221-9/02 – Construção de estações e redes de distribuição de energia elétrica.
- 4222-7/01 – Construção de redes de abastecimento de água, coleta de esgoto e construções correlatas, exceto obras de irrigação.
- 4299-5/01 – Construção de instalações esportivas e recreativas.
- 4313-4/00 – Obras de terraplenagem.
- 4712-1/00 – Comércio de mercadorias em geral, com predominância de produtos alimentícios – minimercados, mercearias e armazéns.
- 4729-6/99 – Comércio varejista de produtos alimentícios em geral ou especializado em produtos alimentícios não especificados anteriormente (Arroz, Óleo vegetal, farinha, etc.).
- 4744-0/99 – Comércio varejista de materiais de construção em geral.
- 4751-2/01 – Comércio varejista especializado de equipamentos e suprimentos de informática.
- 4753-9/00 – Comércio varejista especializado de eletrodomésticos e equipamentos de áudio e vídeo.
- 4754-7/01 – Comércio varejista de móveis.
- 4924-8/00 – Transporte escolar.
- 7711-0/00 – Locação de automóveis sem condutor.
- 7731-4/00 – Aluguel de máquinas e equipamentos agrícolas sem operador.
- 7732-2/01 – Aluguel de máquinas e equipamentos para construção sem operador, exceto andaimes.

*Alvorada*

*[Handwritten signature]*

2º - A administração da sociedade cabe ao sócio Sr. **REINALDO GOMES DA SILVA**, com poderes e atribuições de sócio administrador, autorizo o uso do nome empresarial, vedado, porém, fazer uso denominação social em negócios alheios aqueles do objetivo social ou assumir obrigações seja em favor de qualquer dos quotistas ou terceiros, bem como onerar ou alienar, bens móveis da sociedade sem autorização do outro sócio, conforme artigos 997, VI, 1.013, 1015 e 1.064 da Lei 10.406/2002.

3ª – O administrador declara sob as penas da lei, que não esta impedido de exercer a administração da sociedade, por lei especial, ou em virtude de condenação criminal, ou por se encontra sob os efeitos dela, a pena que vede, ainda que temporariamente, o acesso a cargos públicos; ou por crime falimentar, de prevaricação, peita ou suborno, concussão, peculato, ou contra economia popular, contra o sistema financeiro nacional, contra as normas de defesa da concorrência, contra as relações de consumo, fé pública, ou a propriedade. (art. 1.011, § 1º, CC/2002).

Á Vista da modificação ora ajustada Consolida-se o Contrato Social, com seguinte redação:

*X*

1ª. – A sociedade gira sob nome empresarial: ALVORADA CONSTRUIR LTDA - ME.

2ª – Tem sede á Rua Ceará, nº. 65, Bairro Vila Mariana, CEP 65938-000, Ribamar Fiquene - MA. (art. 997, II, CC/2002).

*[Handwritten mark]*

JUCEMA

JUNTA COMERCIAL DO ESTADO DO MARANHÃO

CERTIFICO O REGISTRO EM 26/02/2016 14:24 SOB Nº 20160061504.  
PROTOCOLO: 160061504 DE 25/02/2016. CÓDIGO DE VERIFICAÇÃO:  
MA160061504. NIRE: 21200544885.  
ALVORADA CONSTRUIR LTDA - ME

Lilian Theresa Rodrigues Mendonça  
SECRETÁRIA GERAL  
SÃO LUIS, 26/02/2016  
www.empresafacil.ma.gov.br

A validade deste documento, se impresso, fica sujeito à comprovação de sua autenticidade nos respectivos portais Informando seus respectivos códigos de verificação

*[Handwritten signatures]*





3ª – A sociedade tem de como objetivo a atividade: Comércio de artigos de papelaria; Coleta de Resíduos não-perigosos; Construção de Edifícios (residência, indústrias, comerciais e de serviços); Construção de rodovias e ferrovias; Obras de urbanização – ruas, praças e calçadas; Construção de estações e redes de distribuição de energia elétrica; Construção de redes de abastecimento de água, coleta de esgoto e construções correlatas, exceto obras de irrigação; Construção de instalações esportivas e recreativas; Obras de terraplenagem; Comércio de mercadorias em geral, com predominância de produtos alimentícios – minimercados, mercearias e armazéns; Comércio varejista de produtos alimentícios em geral ou especializado em produtos alimentícios não especificados anteriormente (Arroz, Óleo vegetal, farinha, etc.); Comércio varejista de materiais de construção em geral; Comércio varejista especializado de equipamentos e suprimentos de informática; Comércio varejista especializado de eletrodomésticos e equipamentos de áudio e vídeo; Comércio varejista de móveis; Transporte escolar; Locação de automóveis sem condutor; Aluguel de máquinas e equipamentos agrícolas sem operador; Aluguel de máquinas e equipamentos para construção sem operador, exceto andaimes, **Tendo de acordo com CNAE fiscal a atividade principal e secundária de:**

*Documente*

**Principal:**

4761-0/03 – Comércio de artigos de papelaria.

**Secundária:**

3811-4/00 – Coleta de resíduos não-perigosos  
4120-4/00 – Construção de Edifícios

- 4211-1/01 – Construção de rodovias e ferrovias.
- 4213-8/00 – Obras de urbanização – ruas, praças e calçadas.
- 4221-9/02 – Construção de estações e redes de distribuição de energia elétrica.
- 4222-7/01 – Construção de redes de abastecimento de água, coleta de esgoto e construções correlatas, exceto obras de irrigação.
- 4299-5/01 – Construção de instalações esportivas e recreativas.
- 4313-4/00 – Obras de terraplenagem.
- 4712-1/00 – Comércio de mercadorias em geral, com predominância de produtos alimentícios – minimercados, mercearias e armazéns.
- 4729-6/99 – Comércio varejista de produtos alimentícios em geral ou especializado em produtos alimentícios não especificados anteriormente (Arroz, Óleo vegetal, farinha, etc.).
- 4744-0/99 – Comércio varejista de materiais de construção em geral.
- 4751-2/01 – Comércio varejista especializado de equipamentos e suprimentos de informática.
- 4753-9/00 – Comércio varejista especializado de eletrodomésticos e equipamentos de áudio e vídeo.
- 4754-7/01 – Comércio varejista de móveis.
- 4924-8/00 – Transporte escolar.
- 7711-0/00 – Locação de automóveis sem condutor.
- 7731-4/00 – Aluguel de máquinas e equipamentos agrícolas sem operador.
- 7732-2/01 – Aluguel de máquinas e equipamentos para construção sem operador, exceto andaimes.

*[Handwritten signature]*

*[Handwritten signature]*

*[Handwritten signature]*

*[Handwritten signature]*

*[Handwritten signature]*

**JUCEMA**

JUNTA COMERCIAL DO ESTADO DO MARANHÃO  
 CERTIFICO O REGISTRO EM 26/02/2016 14:24 SOB Nº 20160061504.  
 PROTOCOLO: 160061504 DE 25/02/2016. CÓDIGO DE VERIFICAÇÃO:  
 MA160061504. NIRE: 21200544885.  
 ALVORADA CONSTRUIR LTDA - ME

Lilian Theresa Rodrigues Mendonça  
 SECRETÁRIA GERAL  
 SÃO LUIS, 26/02/2016  
 www.empresafacil.ma.gov.br

A validade deste documento, se impresso, fica sujeito à comprovação de sua autenticidade nos respectivos portais.  
 Informando seus respectivos códigos de verificação

4º - O capital social é de R\$ 400.000,00 (quatrocentos mil reais), dividido em 400.000 (quatrocentos mil) quotas no valor nominal de R\$ 1,00 (um real), cada uma, integralizadas em moeda corrente nacional, ficando assim distribuído:



SÓCIOS	%	QUOTAS	VALOR R\$
REINALDO GOMES DA SILVA	50,00	200.000	200.000,00
AURIA NUBIA SILVA DO NASCIMENTO	50,00	200.000	200.000,00
TOTAL	100,00	400.000	400.000,00

5ª - O prazo de duração da sociedade é por tempo indeterminado e teve seu início de atividade em 20/05/2003, conforme artigo 997, II da Lei 10.406/2002.

6ª - As quotas são indivisíveis e não poderão ser cedidas ou transferidas a terceiros sem o consentimento de outro sócio, a quem fica assegurado, em igualdade de condições e preço direito de preferência para sua aquisição se postas à venda, formalizando, se realizada a cessão delas, a alteração contratual pertinente. (art. 1.056, art. 1.057, CC/2002).

*Assinatura*

7ª - A responsabilidade de cada sócio é restrita ao valor de suas quotas, mas todos respondem solidariamente pela integralização do capital social. (art. 1.052, CC/2002).

8ª - A administração da sociedade será exercida pelo o sócio Sr. REINALDO GOMES DA SILVA, com os poderes e atribuições de representar a empresa, autorizado o uso do nome empresarial, vedado, no entanto, em atividades estranhas ao interesse social ou assumir obrigações seja em favor de qualquer dos quotistas ou de terceiros, bem como onerar ou alienar bens imóveis da sociedade sem autorização do outro sócio. (artigos 997, VI, art 1.060, art, 1.061, 1.062, art. 1.063 e 1.064 todos do CC/2002).

*Assinatura*

9ª - Os sócios poderão designar o administrador não sócio da sociedade em contrato social ou em ato separado, indicando suas atribuições e poderes, dentre eles o de usar o nome empresarial e o prazo de gestão, se determinado (artigo 1.061 da Lei 10.406/2002).

10ª - Ao término de cada exercício social, em 31 de dezembro, o administrador prestará comas justificadas de sua administração, procedendo à elaboração do inventário, do balanço patrimonial e do balanço de resultado econômico, cabendo aos sócios, na proporção de suas quotas, os lucros ou perdas apuradas. (art. 1.065, CC/2002), (art. 1.078 CC/2002).

11ª - Nos quatro meses seguintes ao término do exercício do exercício social, os sócios deliberarão sobre as contas e designarão administrador (es) quando for o caso. (artigos 1.071 e 1.072, § 2º e art. 1.078, CC/2002).

*Assinatura*

JUCEMA

JUNTA COMERCIAL DO ESTADO DO MARANHÃO

CERTIFICO O REGISTRO EM 26/02/2016 14:24 SOB Nº 20160061504.  
PROTOCOLO: 160061504 DE 25/02/2016. CÓDIGO DE VERIFICAÇÃO:  
MA160061504. NIRE: 21200544885.  
ALVORADA CONSTRUIR LTDA - ME

Lilian Theresa Rodrigues Mendonça  
SECRETÁRIA GERAL  
SÃO LUÍS, 26/02/2016  
www.empresafacil.ma.gov.br

A validade deste documento, se impresso, fica sujeito à comprovação de sua autenticidade nos respectivos portais. Informando seus respectivos códigos de verificação

*Assinatura*

*Assinatura*

*Assinatura*



12ª - A sociedade poderá a qualquer tempo, abrir ou fechar filial ou outra dependência mediante alteração contratual assinada por todos os sócios.

13ª - Os sócios poderão de comum acordo, fixar uma retirada mensal, a título de pró-labore, observadas as disposições regulamentares pertinentes.

14ª - Falecendo ou interditado qualquer sócio, a sociedade continuará as atividades com os herdeiros, sucessores e incapaz. Não sendo possível ou não existindo interesse destes ou do(s) sócio(s) remanescente(s), o valor de seus haveres será apurado e liquidado com base na situação patrimonial da sociedade, à data da resolução, verificada em balanço especialmente levantado. (artigos 1.028 e 1.031, CC/2002).

**Parágrafo único** - O mesmo procedimento será adotado em outros casos que a sociedade se resolva em relação a seu sócio. (art. 1.028 e art. 1.031 CC/2002).

15ª - O administrador declara sob as penas da lei, que não esta impedida de exercer a administração da sociedade, por lei especial, ou em virtude de condenação criminal, ou por se encontra sob os efeitos dela, a pena que vede, ainda que temporariamente, o acesso a cargos públicos; ou por crime falimentar, de prevaricação, peita ou suborno, concussão, peculato, ou contra economia popular, contra o sistema financeiro nacional, contra as normas de defesa da concorrência, contra as relações de consumo, fé pública, ou a propriedade. (art. 1.011, § 1º, CC/2002).

16ª - A apuração dos lucros será pelo método lucro real ou presumido e o encerramento do exercício social da sociedade coincidirá sempre com o ano civil. (art. 1.011, CC/2002).

17ª - Os casos omissos serão regulados de acordo com a lei 10.406 CC/2002.

18ª - Fica eleito o foro da cidade de Ribamar Fiquene - MA. Para o exercício e cumprimento dos direitos e obrigações resultantes deste contrato. (arts. 53, III, "e" do Dec. 1.800/96)

Assim por estarem de acordo com todas as cláusulas aqui expressas e em cumprimento da Lei 10.406/02 CC/2002, os sócios assinam o presente instrumento em 03 vias de mesmo teor e forma. Prometendo o fiel cumprimento do que aqui se estabeleceu, obrigando-se por si, seus herdeiros ou sucessores de qualquer tipo.

Ribamar Fiquene - MA, 01 de Fevereiro de 2016

Sócios:

*Reinaldo Gomes da Silva*  
REINALDO GOMES DA SILVA

*Auria Nubia Silva do Nascimento*  
AURIA NUBIA SILVA DO NASCIMENTO

JUCEMA

JUNTA COMERCIAL DO ESTADO DO MARANHÃO

CERTIFICO O REGISTRO EM 26/02/2016 14:24 SOB Nº 20160061504.  
PROTOCOLO: 160061504 DE 25/02/2016. CÓDIGO DE VERIFICAÇÃO:  
MA160061504. NIRE: 21200544895.  
ALVORADA CONSTRUIR LTDA - ME

Lilian Theresa Rodrigues Mendonça  
SECRETÁRIA GERAL  
SÃO LUIS, 26/02/2016  
www.empresafacil.ma.gov.br

A validade deste documento, se impresso, fica sujeita à comprovação de sua autenticidade nos respectivos portais Informando seus respectivos códigos de verificação



*Assim*

*[Handwritten signature]*

*[Handwritten signature]*

*[Handwritten mark]*

*[Handwritten mark]*

*[Handwritten mark]*

Ministério do Desenvolvimento, Indústria e Comércio Exterior  
Secretaria de Comércio e Serviços  
Departamento Nacional de Registro do Comércio  
JUNTA COMERCIAL DO ESTADO DO MARANHÃO



### DECLARAÇÃO DE ENQUADRAMENTO DE ME

Ilmo. Sr. Presidente da Junta Comercial DO ESTADO DO MARANHÃO

A Sociedade **ALVORADA CONSTRUIR LTDA**, com ato constitutivo registrado na Junta Comercial em 20/06/2003, NIRE: 21.2.0054488-5, CNPJ: 05.703.869/0001-16, estabelecida na RUA CEARÁ, 65, VILA MARIANA, RIBAMAR FIQUENE, MA, CEP: 65.938-000, requer a Vossa Senhoria o arquivamento do presente instrumento e declara, sob as penas da Lei, que se enquadra na condição de MICROEMPRESA, nos termos da Lei Complementar nº 123, de 14/12/2006.

Código do ato: 315

Descrição do Ato: ENQUADRAMENTO DE MICROEMPRESA

RIBAMAR FIQUENE - MA, 05 de Novembro de 2010.

Maria Aparecida Gomes da Silva Sócio: MARIA APARECIDA GOMES DA SILVA  
Zulene Gomes da Silva Sócio: ZULENE GOMES DA SILVA

Para uso exclusivo da Junta Comercial:

<p>DEFERIDO EM <u>20/11/2010</u></p> <p><i>Marcio Patricio Souza</i> MARCIO PATRICIO SOUZA Chefe do Departamento Nacional de Registro do Comércio Junta Comercial do Estado do Maranhão 14/11/2010</p>		<p>JUNTA COMERCIAL DO ESTADO DO MARANHÃO CERTIFICO O REGISTRO EM 20/11/2010 SOB O NÚMERO: 20100757693 Protocolo: 10075769-3 Empresa: 21.2.0054488-5 ALVORADA CONSTRUIR LTDA</p> <p>MARCIO PATRICIO SOUZA CHEFE DO ESC. REG. DE IMPEN. TRIZ AC 179087</p>
--	--	--

*[Handwritten signature]*

*[Handwritten mark]*

*[Handwritten mark]*

11/11/2010

*[Handwritten number 15]*



**Construções Serviços e Locações**

**CNPJ: 05.703.869-0001/16**



# **REGULARIDADE FISCAL E TRABALHISTA**

CONSTRUTORA ALVORADA

*Handwritten mark*

*Handwritten signature*

*Handwritten signature*





REPÚBLICA FEDERATIVA DO BRASIL  
 CADASTRO NACIONAL DA PESSOA JURÍDICA



NÚMERO DE INSCRIÇÃO 05.703.869/0001-16 MATRIZ	COMPROVANTE DE INSCRIÇÃO E DE SITUAÇÃO CADASTRAL	DATA DE ABERTURA 20/06/2003
NOME EMPRESARIAL ALVORADA CONSTRUIR LTDA		
TÍTULO DO ESTABELECIMENTO (NOME DE FANTASIA) CONSTRUTORA ALVORADA	PORTE DEMAIS	
CÓDIGO E DESCRIÇÃO DA ATIVIDADE ECONÔMICA PRINCIPAL 47.61-0-03 - Comércio varejista de artigos de papelaria		
CÓDIGO E DESCRIÇÃO DAS ATIVIDADES ECONÔMICAS SECUNDÁRIAS 38.11-4-00 - Coleta de resíduos não-perigosos 41.20-4-00 - Construção de edifícios 42.11-1-01 - Construção de rodovias e ferrovias 42.13-8-00 - Obras de urbanização - ruas, praças e calçadas 2.21-9-02 - Construção de estações e redes de distribuição de energia elétrica 42.22-7-01 - Construção de redes de abastecimento de água, coleta de esgoto e construções correlatas, exceto obras de irrigação 42.99-5-01 - Construção de instalações esportivas e recreativas 43.13-4-00 - Obras de terraplenagem 47.12-1-00 - Comércio varejista de mercadorias em geral, com predominância de produtos alimentícios - minimercados, mercearias e armazéns 47.29-6-99 - Comércio varejista de produtos alimentícios em geral ou especializado em produtos alimentícios não especificados anteriormente 47.44-0-99 - Comércio varejista de materiais de construção em geral 47.51-2-01 - Comércio varejista especializado de equipamentos e suprimentos de informática 47.53-9-00 - Comércio varejista especializado de eletrodomésticos e equipamentos de áudio e vídeo 47.54-7-01 - Comércio varejista de móveis 49.24-8-00 - Transporte escolar 77.11-0-00 - Locação de automóveis sem condutor 77.31-4-00 - Aluguel de máquinas e equipamentos agrícolas sem operador 77.32-2-01 - Aluguel de máquinas e equipamentos para construção sem operador, exceto andaimes		
CÓDIGO E DESCRIÇÃO DA NATUREZA JURÍDICA 206-2 - Sociedade Empresária Limitada		
LOGRADOURO R CEARA	NÚMERO 65	COMPLEMENTO *****
C.P. 05.938-000	BAIRRO/DISTRITO VILA MARIANA	MUNICÍPIO RIBAMAR FIQUENE
UF MA	TELEFONE (99) 8132-2202	
ENDEREÇO ELETRÔNICO presconta@globo.com	ENTE FEDERATIVO RESPONSÁVEL (EFR) *****	
SITUAÇÃO CADASTRAL ATIVA	DATA DA SITUAÇÃO CADASTRAL 03/11/2005	
MOTIVO DE SITUAÇÃO CADASTRAL		
SITUAÇÃO ESPECIAL *****	DATA DA SITUAÇÃO ESPECIAL *****	

Aprovado pela Instrução Normativa RFB nº 1.863, de 27 de dezembro de 2018.

Emitido no dia 28/05/2022 às 08:55:47 (data e hora de Brasília).

Página: 1/1