

um reais e cinquenta e quatro centavos), tendo a empresa JETSERV SERVIÇOS, CONSTRUÇÕES E LOCAÇÕES LTDA, cumprido fielmente com suas obrigações, nada constando em nossos registros que a desabone técnica e comercialmente, até a presente data.



Santa Luzia - MA, 16 de março de 2021.

André Xavier Conceição
André Xavier Conceição
Empresário

Foder Judiciario TJMA Selo
RECF1R030403FYH1SFKY0WUYSN41.
28/04/2021 08:57:28, Ato: 13.17.4, P
ANDRE XAVIER CONCEICAO, Rec Firma:
Semelhanca, Total R\$ 18,11 Emol R\$
FERC R\$ 0,50 FADEP R\$ 0,65 FEMP R\$
Consulte em <https://selo.tjma.jus.br>



Rosilene Leal Alves
Rosilene Leal Alves
Escrevente Juramentada



André Xavier Conceição Eireli
ANDRE XAVIER CONCEIÇÃO EIRELI / CNPJ: 30.242.484/0001-46
ENDEREÇO: AV NEWTON BELLO, Nº 1424, SALA 01, SANTA LUZIA - MA



Válber Azevedo de M. Cavalcanti
Válber Azevedo de M. Cavalcanti
Titular

TJPB



O presente documento digital foi conferido com o original e assinado digitalmente por DANILLO PINTO OLIVEIRA DE ALENCAR, em quinta-feira, 29 de abril de 2021 10:02:40 GMT-03:00, CNS: 06.870-0 - 1º OFÍCIO DE REGISTRO CIVIL DAS PESSOAS NATURAIS E TABELIONATO DE NOTAS/PB, nos termos da medida provisória N. 2.200-2 de 24 de agosto de 2001. Sua autenticidade deverá ser confirmada no endereço eletrônico <https://selodigital.tjpb.jus.br> em painel por meio de autenticação no Tabelaionato de Notas. Provedor n° 100/2020 CNJ - artigo 22.



PLANILHAS ANEXAS AO ATESTADO DE CAPACIDADE TÉCNICA

PAVIMENTAÇÃO DA TRAVESSA FRANCISCO DE BRITO COM BLOQUETE SEXTAVADO							
SANTA LUZIA - MA							
REFERÊNCIA - SINAPI - JANEIRO 2019; ORSE - 2018							
						VALOR COM BDI	R\$ 89.965,61
						BDI	27,00%
						ENCARGOS SOCIAIS DESONERADOS	87,40%(HORA) 49,76%(MÊS)
ITEM	DESCRIÇÃO DOS SERVIÇOS	UND	COEF.	V. UNIT	V.TOTAL	FONTE	CODIGO
1	ADMINISTRAÇÃO DA OBRA				R\$ 7.819,07		
1.1	ENGENHEIRO CIVIL DE OBRA JR.	H	60	R\$ 82,85	R\$ 4.971,29	SINAPI	90777
1.2	ENCARREGADO GERAL DE OBRAS	H	120	R\$ 21,84	R\$ 2.621,28	SINAPI	90776
1.3	ART CREA - MA	UND	1	R\$ 226,50	R\$ 226,50	Resolução Confea	
2	SERVIÇOS PRELIMINARES				R\$ 4.829,43		
2.1	PLACA DA OBRA	M2	6	R\$ 230,63	R\$ 1.383,81	SINAPI	74209/001
2.2	BARRAÇÃO PARA OBRAS DE MÉDIO PORTE	M2	30	R\$ 104,83	R\$ 3.144,95	ORSE	505088
2.3	DESMATAMENTO E LIMPEZA MECANIZADA DE TERRENO COM REMOÇÃO DE CAMADA VEGETAL, UTILIZANDO TRATOR DE ESTEIRAS	M2	984	R\$ 0,08	R\$ 83,18	SINAPI	73859/002
2.4	SERVICOS TOPOGRAFICOS PARA PAVIMENTAÇÃO, INCLUSIVE NOTA DE SERVICOS. A COMPANHAMENTO E GREIDE	M2	984	R\$ 0,22	R\$ 217,50	SINAPI	78472
3	TERRAPLENAGEM				R\$ 1.117,27		
3.1	REGULARIZAÇÃO E COMPACTAÇÃO DE SUBLEITO ATÉ 20 CM DE ESPESSURA	M2	984	R\$ 0,82	R\$ 810,06	SINAPI	72961
3.2	CONFORMAÇÃO GEOMÉTRICA DE PLATAFORMA PARA EXECUÇÃO DE REVESTIMENTO PRIMÁRIO EM RODOVIAS VICINAIS	M2	984	R\$ 0,07	R\$ 73,11	SINAPI	41879
3.3	COMPACTAÇÃO MECÂNICA A 95% DO PROCTOR NORMAL - PAVIMENTAÇÃO URBANA	M3	110,7	R\$ 1,98	R\$ 219,18	SINAPI	41721
3.4	Transporte de material de qualquer natureza - DMT > 10 KM 10 KM, COM CAMINHÃO BASCULANTE DE 4,0 M3.	tkm	70	R\$ 0,21	R\$ 14,93	ORSE	508898
4	PAVIMENTAÇÃO				R\$ 44.975,58		
4.1	EXECUÇÃO DE PAVIMENTO EM PISO INTERTRAVADO, COM BLOCO SEXTAVADO DE 25 X 25 CM, ESPESSURA 8 CM. AF 12/2015	M2	738	R\$ 60,94	R\$ 44.975,58	SINAPI	92393
5	DRENAGEM				R\$ 10.704,82		
5.1	ASSENTAMENTO DE GUIA (MEIO-FIO) EM TRECHO RETO, CONFECCIONADA EM CONCRETO PRÉ-FABRICADO, DIMENSÕES 100X15X13X30 CM (COMPRIMENTO X BASE INFERIOR X BASE SUPERIOR X ALTURA), PARA VIAS URBANAS (USO VIÁRIO). AF 06/2016	M	246	R\$ 26,08	R\$ 6.414,99	SINAPI	94273
5.2	EXECUÇÃO DE SARJETA DE CONCRETO USINADO, MOLDADA IN LOCO EM TRECHO RETO, 30 CM BASE X 10 CM ALTURA. AF 06/2016	M	246	R\$ 17,44	R\$ 4.289,84	SINAPI	94287
6	SERVIÇOS FINAIS				R\$ 1.392,89		
6.1	LIMPEZA FINAL DE OBRA	M2	738	R\$ 1,89	R\$ 1.392,89	SINAPI	9537
					VALOR DA OBRA	R\$ 70.839,07	
					VALOR BDI 27,00%	R\$ 19.126,55	
					VALOR DA OBRA COM BDI	R\$ 89.965,61	

ANDRE XAVIER CONCEIÇÃO EIRELI / CNPJ: 30.242.484/0001-46
ENDEREÇO: AV NEWTON BELLO, Nº 1424, SALA 01, SANTA LUZIA - MA

Confira os dados do ato em: <https://selodigital.tjpb.jus.br> ou Consulte o Documento em: <https://azevedobastos.net.br/documento/167852904210685526415>



CARTÓRIO

Autenticação Digital Código: 167852904210685526415-3
Data: 29/04/2021 09:51:14
Valor Total do Ato: R\$ 4,66
Selo Digital Tipo Normal C: ALL12606-GF6T;



CNJ: 06.870-9

Cartório Azevedo Bastos
Av. Presidente Epitácio Pessoa - 1145
Bairro dos Estado, João Pessoa - PB
(83) 3244-5404 - cartorio@azevedobastos.net.br
<https://azevedobastos.net.br>

Válber Azevedo de M. Cavalcanti
Titular

TJPB



O presente documento digital foi conferido com o original e assinado digitalmente por DANILLO PINTO OLIVEIRA DE ALENCAR, em quinta-feira, 29 de abril de 2021 10:02:40 GMT-03:00, CNS: 06.870-0 - 1º OFÍCIO DE REGISTRO CIVIL DAS PESSOAS NATURAIS E TABELIONATO DE NOTAS/PB, nos termos da medida provisória N. 2.200-2 de 24 de agosto de 2001. Sua autenticidade deverá ser confirmada no endereço eletrônico <https://selodigital.tjpb.jus.br>. O presente documento digital pode ser convertido em papel por meio de autenticação no Tabelionato de Notas. Provedor n° 100/2020 CNJ - artigo 22.

35



						VALOR COM BDI	R\$ 114.219,06
						BDI	27,00%
						ENCARGOS SOCIAIS DESONERADOS	87,40%(HORA) 49,76%(MÊS)
ITEM	DESCRIÇÃO DOS SERVIÇOS	UND	COEF.	V. UNIT	V.TOTAL	FUNTE	CODIGO
1	ADMINISTRAÇÃO DA OBRA				R\$ 7.818,78		
1.1	ENGENHEIRO CIVIL DE OBRA JR.	H	60	R\$ 82,85	R\$ 4.971,00	SINAPI	90777
1.2	ENCARREGADO GERAL DE OBRAS	H	120	R\$ 21,84	R\$ 2.621,28	SINAPI	90776
1.3	ART CREA - MA	UND	1	R\$ 226,50	R\$ 226,50	Resolução Confea	
2	SERVIÇOS PRELIMINARES				R\$ 4.829,43		
2.1	PLACA DA OBRA	M2	6	R\$ 230,63	R\$ 1.383,81	SINAPI	74209/001
2.2	BARRAÇÃO PARA OBRAS DE MÉDIO PORTE	M2	30	R\$ 104,83	R\$ 3.144,95	ORSE	S05088
2.3	DESMATAMENTO E LIMPEZA MECANIZADA DE TERRENO COM REMOÇÃO DE CAMADA VEGETAL, UTILIZANDO TRATOR DE ESTEIRAS	M2	984	R\$ 0,08	R\$ 83,18	SINAPI	73859/002
2.4	SERVICOS TOPOGRAFICOS PARA PAVIMENTACAO, INCLUSIVE NOTA DE SERVICOS, A COMPANHAMENTO E GREIDE	M2	984	R\$ 0,22	R\$ 217,50	SINAPI	78472
3	TERRAPLENAGEM				R\$ 1.190,33		
3.1	REGULARIZACAO E COMPACTACAO DE SUBLEITO ATE 20 CM DE ESPESSURA	M2	984	R\$ 0,82	R\$ 810,06	SINAPI	72961
3.2	CONFORMACAO GEOMETRICA DE PLATAFORMA PARA EXECUCAO DE REVESTIMENTO PRIMARIO EM RODOVIAS VICINAIS	M2	984	R\$ 0,07	R\$ 73,11	SINAPI	41879
3.3	COMPACTACAO MECANICA A 95% DO PROCTOR NORMAL - PAVIMENTACAO URBANA	M3	147,6	R\$ 1,98	R\$ 292,24	SINAPI	41721
3.4	Transporte de material de qualquer natureza - DMT > 10 KM 10 KM. COM CAMINHÃO BASCULANTE DE 4,0 M3.	tkm	70	R\$ 0,21	R\$ 14,93	ORSE	S08898
4	PAVIMENTAÇÃO				R\$ 59.967,44		
4.1	EXECUÇÃO DE PAVIMENTO EM PISO INTERTRAVADO, COM BLOCO SEXTAVADO DE 25 X 25 CM, ESPESSURA 8 CM. AF_12/2015	M2	984	R\$ 60,94	R\$ 59.967,44	SINAPI	92393
5	DRENAGEM				R\$ 14.273,10		
5.1	ASSENTAMENTO DE GUIA (MEIO-FIO) EM TRECHO RETO, CONFECCIONADA EM CONCRETO PRÉ-FABRICADO, DIMENSÕES 100X15X13X30 CM (COMPRIMENTO X BASE INFERIOR X BASE SUPERIOR X ALTURA), PARA VIAS URBANAS (USO VIÁRIO). AF_06/2016	M	328	R\$ 26,08	R\$ 8.553,31	SINAPI	94273
5.2	EXECUÇÃO DE SARJETA DE CONCRETO USINADO, MOLDADA IN LOCO EM TRECHO RETO, 30 CM BASE X 10 CM ALTURA. AF_06/2016	M	328	R\$ 17,44	R\$ 5.719,79	SINAPI	94287
6	SERVIÇOS FINAIS				R\$ 1.857,18		
6.1	LIMPEZA FINAL DE OBRA	M2	984	R\$ 1,89	R\$ 1.857,18	SINAPI	9537
					VALOR DA OBRA	R\$ 89.936,27	
					VALOR BDI 27,00%	R\$ 24.282,79	
					VALOR DA OBRA COM BDI	R\$ 114.219,06	

PAVIMENTAÇÃO DA RUA TABAJARA COM BLOQUETE SEXTAVADO SANTA LUZIA - MA							
REFERÊNCIA - SINAPI - JANEIRO 2019; ORSE - 2018							
						VALOR COM BDI	R\$ 113.413,36
						BDI	27,00%
						ENCARGOS SOCIAIS DESONERADOS	87,40%(HORA) 49,76%(MÊS)
ITEM	DESCRIÇÃO DOS SERVIÇOS	UND	COEF.	V. UNIT	V.TOTAL	FUNTE	CODIGO
1	ADMINISTRAÇÃO DA OBRA				R\$ 4.022,78		
1.1	ENGENHEIRO CIVIL DE OBRA JR.	H	30	R\$ 82,85	R\$ 2.485,64	SINAPI	90777

ANDRE XAVIER CONCEIÇÃO EIRELI / CNPJ: 30.242.484/0001-46
ENDEREÇO: AV NEWTON BELLO, Nº 1424, SALA 01, SANTA LUZIA - MA

Confira os dados do ato em: <https://selodigital.tjpb.jus.br> ou Consulte o Documento em: <https://azevedobastos.not.br/documento/167852904210685526415>



CARTÓRIO

Autenticação Digital Código: 167852904210685526415-4
Data: 29/04/2021 09:51:14
Valor Total do Ato: R\$ 4,66
Selo Digital Tipo Normal C: ALL12607-NI2E;



CNPJ: 06.870-0

Cartório Azevedo Bastos
Av. Presidente Epitácio Pessoa - 1145
Balro dos Estado, João Pessoa - PB
(83) 3244-5404 - cartorio@azevedobastos.not.br
<https://azevedobastos.not.br>

Válber Azevedo de M. Cavalcanti
Titular

TJPB





1.2	ENCARREGADO GERAL DE OBRAS	H	60	R\$ 21,84	R\$ 1.310,64	SINAPI	90776
1.3	ART CREA - MA	UND	1	R\$ 226,50	R\$ 226,50	Resolução Confea	
2	SERVIÇOS PRELIMINARES						
2.1	PLACA DA OBRA	M2	6	R\$ 230,63	R\$ 1.383,81	SINAPI	74209/001
2.2	BARRAÇÃO PARA OBRAS DE MÉDIO PORTE	M2	30	R\$ 104,83	R\$ 3.144,95	ORSE	S05088
2.3	DESMATAMENTO E LIMPEZA MECANIZADA DE TERRENO COM REMOÇÃO DE CAMADA VEGETAL, UTILIZANDO TRATOR DE ESTEIRAS	M2	625	R\$ 0,08	R\$ 52,83	SINAPI	73859/002
2.4	SERVICIOS TOPOGRAFICOS PARA PAVIMENTAÇÃO, INCLUSIVE NOTA DE SERVICOS, A COMPANHAMENTO E GREIDE	M2	625	R\$ 0,22	R\$ 138,15	SINAPI	78472
3	TERRAPLENAGEM						
3.1	REGULARIZAÇÃO E COMPACTAÇÃO DE SUBLEITO ATÉ 20 CM DE ESPESSURA	M2	625	R\$ 0,82	R\$ 514,52	SINAPI	72961
3.2	CONFORMAÇÃO GEOMÉTRICA DE PLATAFORMA PARA EXECUÇÃO DE REVESTIMENTO PRIMÁRIO EM RODOVIAS VICINAIS	M2	625	R\$ 0,07	R\$ 46,43	SINAPI	41879
3.3	COMPACTAÇÃO MECÂNICA A 95% DO PROCTOR NORMAL - PAVIMENTAÇÃO URBANA	M3	93,75	R\$ 1,98	R\$ 185,62	SINAPI	41721
3.4	Transporte de material de qualquer natureza - DMT > 10 KM 10 KM, COM CAMINHÃO BASCULANTE DE 4.0 M3.	tkm	90	R\$ 0,21	R\$ 19,20	ORSE	S08898
4	PAVIMENTAÇÃO						
4.1	EXECUÇÃO DE PAVIMENTO EM PISO INTERTRAVADO, COM BLOCO SEXTAVADO DE 25 X 25 CM, ESPESSURA 8 CM. AF 12/2015	M2	625	R\$ 60,94	R\$ 38.089,08	SINAPI	92393
5	DRENAGEM						
5.1	ASSENTAMENTO DE GUIA (MEIO-FIO) EM TRECHO RETO, CONFECCIONADA EM CONCRETO PRÉ-FABRICADO, DIMENSÕES 100X15X13X30 CM (COMPRIMENTO X BASE INFERIOR X BASE SUPERIOR X ALTURA), PARA VIAS URBANAS (USO VIÁRIO). AF 06/2016	M	250	R\$ 26,08	R\$ 6.519,29	SINAPI	94273
5.2	EXECUÇÃO DE SARJETA DE CONCRETO USINADO, MOLDADA IN LOCO EM TRECHO RETO, 30 CM BASE X 10 CM ALTURA. AF 06/2016	M	250	R\$ 17,44	R\$ 4.359,59	SINAPI	94287
5.3	DESCIDA D'ÁGUA ATERROS EM DEGRAUS - DAD 01	M2	108	R\$ 274,50	R\$ 29.646,00	SICRO	2 5 04 941 01
6	SERVIÇOS FINAIS						
6.1	LIMPEZA FINAL DE OBRA	M2	625	R\$ 1,89	R\$ 1.179,61	SINAPI	9537
					VALOR DA OBRA	R\$ 89.301,86	
					VALOR BDI 27,00%	R\$ 24.111,50	
					VALOR DA OBRA COM BDI	R\$ 113.413,36	

PAVIMENTAÇÃO DO SINDICATO COM BLOQUETE SEXTAVADO SANTA LUZIA - MA							
REFERÊNCIA - SINAPI - JANEIRO 2019; ORSE - 2018							
					VALOR COM BDI	R\$ 57.640,30	
					BDI	27,00%	
					ENCARGOS SOCIAIS DESONERADOS	87,40%(HORA) 49,76%(MÊS)	
ITEM	DESCRIÇÃO DOS SERVIÇOS	UND	COEF.	V. UNIT	V.TOTAL	FONTE	CODIGO
1	ADMINISTRAÇÃO DA OBRA				R\$ 7.819,07		
1.1	ENGENHEIRO CIVIL DE OBRA JR.	H	60	R\$ 82,85	R\$ 4.971,29	SINAPI	R\$ 90.777,00
1.2	ENCARREGADO GERAL DE OBRAS	H	120	R\$ 21,84	R\$ 2.621,28	SINAPI	R\$ 90.776,00
1.3	ART CREA - MA	UND	1	R\$ 226,50	R\$ 226,50	Resolução Confea	
2	SERVIÇOS PRELIMINARES						
2.1	PLACA DA OBRA	M2	6	R\$ 230,63	R\$ 1.383,81	SINAPI	74209/001

ANDRE XAVIER CONCEIÇÃO EIRELI / CNPJ: 30.242.484/0001-46
 ENDEREÇO: AV NEWTON BELLO, Nº 1424, SALA 01, SANTA LUZIA - MA

Confira os dados do ato em: <https://selodigital.tjpb.jus.br> ou Consulte o Documento em: <https://azevedobastos.not.br/documento/167852904210685526415>



CARTÓRIO

Autenticação Digital Código: 167852904210685526415-5
 Data: 29/04/2021 09:51:14
 Valor Total do Ato: R\$ 4,66
 Selo Digital Tipo Normal C: ALL12608-FS4I;



Cartório Azevedo Bastos
 Av. Presidente Epitácio Pessoa - 1145
 Bairro dos Estados, João Pessoa - PB
 (83) 3244-5404 - cartorio@azevedobastos.not.br
<https://azevedobastos.not.br>

Válter Azevedo de M. Cavalcanti
 Titular



TJPB

O presente documento digital foi conferido com o original e assinado digitalmente por DANILLO PINTO OLIVEIRA DE ALENCAR, em quinta-feira, 29 de abril de 2021 10:02:40 GMT-03:00, CNS: 06.870-0 - 1º OFÍCIO DE REGISTRO CIVIL DAS PESSOAS NATURAIS E TABELIONATO DE NOTAS/JPB, nos termos da medida provisória N. 2.200-2 de 24 de agosto de 2001. Sua autenticidade deverá ser confirmada no endereço eletrônico <https://selodigital.tjpb.jus.br> em painel por meio de autenticação no Tabelação de Notas. Provedor n° 100/2020 CNJ - artigo 22.



2.2	BARRAÇÃO PARA OBRAS DE MÉDIO PORTE	M2	30	R\$ 104,83	R\$ 3.144,95	ORSE	
TERRAPLENAGEM							
3	REGULARIZAÇÃO E COMPACTAÇÃO DE SUBLEITO ATÉ 20 CM DE ESPESURA	M2	348	R\$ 0,82	R\$ 286,48	SINAPI	R\$ 92.961,00
3.1	CONFORMAÇÃO GEOMÉTRICA DE PLATAFORMA PARA EXECUÇÃO DE REVESTIMENTO PRIMÁRIO EM RODOVIAS VICINAIS	M2	348	R\$ 0,07	R\$ 25,85	SINAPI	R\$ 41.879,00
3.2	COMPACTAÇÃO MECÂNICA A 95% DO PROCTOR NORMAL - PAVIMENTAÇÃO URBANA	M3	52,2	R\$ 1,98	R\$ 103,35	SINAPI	R\$ 41.721,00
3.3	Transporte de material de qualquer natureza - DMT > 10 KM	tkm	25	R\$ 0,21	R\$ 5,33	ORSE	S08898
3.4	10 KM, COM CAMINHÃO BASCULANTE DE 4,0 M3.				R\$ 21.208,00		
PAVIMENTAÇÃO							
4	EXECUÇÃO DE PAVIMENTO EM PISO INTERTRAVADO, COM BLOCO SEXTAVADO DE 25 X 25 CM, ESPESURA 8 CM. AF 12/2015	M2	348	R\$ 60,94	R\$ 21.208,00	SINAPI	R\$ 92.393,00
DRENAGEM							
5	ASSENTAMENTO DE GUIA (MEIO-FIO) EM TRECHO RETO, CONFECCIONADA EM CONCRETO PRÉ-FABRICADO, DIMENSÕES 100X15X13X30 CM (COMPRIMENTO X BASE INFERIOR X BASE SUPERIOR X ALTURA), PARA VIAS URBANAS (USO VIÁRIO). AF 06/2016	M	232	R\$ 26,08	R\$ 6.049,91	SINAPI	R\$ 94.273,00
5.1	EXECUÇÃO DE SARJETA DE CONCRETO USINADO, MOLDADA IN LOCO EM TRECHO RETO, 30 CM BASE X 10 CM ALTURA. AF 06/2016	M	232	R\$ 17,44	R\$ 4.045,70	SINAPI	R\$ 94.287,00
SERVIÇOS FINAIS							
6	LIMPEZA FINAL DE OBRA	M2	696	R\$ 1,89	R\$ 1.313,62	SINAPI	R\$ 9.537,00
6.1					R\$ 1.313,62		
					VALOR DA OBRA	R\$ 45.386,06	
					VALOR BDI 27,00%	R\$ 12.254,24	
					VALOR DA OBRA COM BDI	R\$ 57.640,30	

**PAVIMENTAÇÃO DA RUA DA PAZ COM BLOQUETE SEXTAVADO
SANTA LUZIA - MA**

REFERÊNCIA - SINAPI - JANEIRO 2019; ORSE - 2018

VALOR COM BDI	R\$ 133.789,19
BDI	27,00%
	87,40%(HORA)
	49,76%(MÊS)

ENCARGOS SOCIAIS DESONERADOS

ITEM	DESCRIÇÃO DOS SERVIÇOS	UND	COEF.	V. UNIT	V. TOTAL	FORTE	CODIGO
ADMINISTRAÇÃO DA OBRA							
1	ADMINISTRAÇÃO DA OBRA	H	60	R\$ 82,85	R\$ 7.819,07		
1.1	ENGENHEIRO CIVIL DE OBRA JR.	H	120	R\$ 21,84	R\$ 4.971,29	SINAPI	90777
1.2	ENCARREGADO GERAL DE OBRAS	H	120	R\$ 21,84	R\$ 2.621,28	SINAPI	90776
1.3	ART CREA - MA	UND	1	R\$ 226,50	R\$ 226,50	Resolução Confea	
SERVIÇOS PRELIMINARES							
2	SERVIÇOS PRELIMINARES				R\$ 4.840,43		
2.1	PLACA DA OBRA	M2	6	R\$ 230,63	R\$ 1.383,81	SINAPI	74209/001
2.2	BARRAÇÃO PARA OBRAS DE MÉDIO PORTE	M2	30	R\$ 104,83	R\$ 3.144,95	ORSE	S05088
2.3	DESMATAMENTO E LIMPEZA MECANIZADA DE TERRENO COM REMOÇÃO DE CAMADA VEGETAL, UTILIZANDO TRATOR DE ESTEIRAS	M2	1020	R\$ 0,08	R\$ 86,22	SINAPI	73859/002
2.4	SERVIÇOS TOPOGRÁFICOS PARA PAVIMENTAÇÃO, INCLUSIVE NOTA DE SERVIÇOS, A COMPANHAMENTO E GREIDE	M2	1020	R\$ 0,22	R\$ 225,46	SINAPI	78472
TERRAPLENAGEM							
3	TERRAPLENAGEM				R\$ 1.233,34		
3.1	REGULARIZAÇÃO E COMPACTAÇÃO DE SUBLEITO ATÉ 20 CM DE ESPESURA	M2	1020	R\$ 0,82	R\$ 839,70	SINAPI	72961
3.2	CONFORMAÇÃO GEOMÉTRICA DE PLATAFORMA PARA EXECUÇÃO DE REVESTIMENTO PRIMÁRIO EM RODOVIAS	M2	1020	R\$ 0,07	R\$ 75,78	SINAPI	41879

ANDRE XAVIER CONCEIÇÃO EIRELI / CNPJ: 30.242.484/0001-46
ENDEREÇO: AV NEWTON BELLO, Nº 1424, SALA 01, SANTA LUZIA - MA

Confira os dados do ato em: <https://selodigital.tjpb.jus.br> ou Consulte o Documento em: <https://azevedobastos.not.br/documento/167852904210685526415>



CARTÓRIO

Autenticação Digital Código: 167852904210685526415-6
Data: 29/04/2021 09:51:14
Valor Total do Ato: R\$ 4,66
Selo Digital Tipo Normal C: ALL12609-MNHJ;



CNJ: 06.870-0

Cartório Azavêdo Bastos
Av. Presidente Epitácio Pessoa - 1145
Bairro dos Estados, João Pessoa - PB
(83) 3244-5404 - cartorio@azevedobastos.not.br
<https://azevedobastos.not.br>

Válber Azavêdo de M. Cavalcanti
Titular



TJPB

O presente documento digital foi conferido com o original e assinado digitalmente por DANILLO PINTO OLIVEIRA DE ALENCAR, em quinta-feira, 29 de abril de 2021 10:02:40 GMT-03:00, CNS: 06.870-0 - 1º OFÍCIO DE REGISTRO CIVIL DAS PESSOAS NATURAIS E TABELIONATO DE NOTAS/PB, nos termos da medida provisória N. 2.200-2 de 24 de agosto de 2001. Sua autenticidade deverá ser confirmada no endereço eletrônico <https://selodigital.tjpb.jus.br> ou pelo painel por meio de autenticação no Tabelaionato de Notas. Provedor nº 100/2020 CNJ - artigo 22.



3.3	VICINAIS COMPACTAÇÃO MECÂNICA A 95% DO PROCTOR NORMAL - PAVIMENTAÇÃO URBANA	M3	153	R\$ 1,98	R\$ 302,93	SINAPI	41721
3.4	Transporte de material de qualquer natureza - DMT > 10 KM 10 KM, COM CAMINHAO BASCULANTE DE 4,0 M3.	tkm	70	R\$ 0,21	R\$ 14,93	ORSE	508898
4	PAVIMENTAÇÃO						
4.1	EXECUÇÃO DE PAVIMENTO EM PISO INTERTRAVADO, COM BLOCO SEXTAVADO DE 25 X 25 CM, ESPESSURA 8 CM. AF_12/2015	M2	1020	R\$ 60,94	R\$ 62.161,37	SINAPI	92393
5	DRENAGEM						
5.1	ESCAVAÇÃO MECANIZADA DE VALA COM PROFUNDIDADE ATÉ 1,5M (MÉDIA ENTRE MONTANTE E JUSANTE/ UMA COMPOSIÇÃO POR TRECHO), COM RETROSCAVADEIRA (0,26 M ³ /88HP). LARGURA DE 0,8M A 1,5M EM SOLO DE PRIMEIRA CATEGORIA EM LOCAIS DE ALTO NÍVEL DE INTERFERÊNCIA.	M ³	250	R\$ 5,99	R\$ 1.496,80	SINAPI	90100
5.2	ASSENTAMENTO DE GUIA (MEIO-FIO) EM TRECHO RETO, CONFECCIONADA EM CONCRETO PRÉ-FABRICADO, DIMENSÕES 100X15X13X30 CM (COMPRIMENTO X BASE INFERIOR X BASE SUPERIOR X ALTURA), PARA VIAS URBANAS (USO VIÁRIO). AF_06/2016	M	340	R\$ 22,34	R\$ 7.594,48	SINAPI	94273
5.3	EXECUÇÃO DE SARIETA DE CONCRETO USINADO, MOLDADA IN LOCO EM TRECHO RETO, 30 CM BASE X 10 CM ALTURA. AF_06/2016	M	340	R\$ 17,44	R\$ 5.929,05	SINAPI	94287
5.4	BOCA DE LOBO EM ALVENARIA TIJOLO MACIÇO, REVESTIDA C/ ARGAMASSA DE CIMENTO UN E AREIA 1:3, SOBRE LASTRO DE CONCRETO 10CM E TAMPA DE CONCRETO ARMADO I 34 ACO CA-50, 10,0 MM, VERGALHAO	UND	5	R\$ 377,96	R\$ 1.889,80	SINAPI	83659
5.5	POÇO DE VISITA PARA DRENAGEM PLUVIAL, EM CONCRETO ESTRUTURAL, DIMENSÕES IN UN TERNAS DE 90X150X80CM (LARGXCOMPXALT), PARA REDE DE 600 MM, EXCLUSOS TAMPA O E CHAMINE.	UND	2	R\$ 683,75	R\$ 1.367,49	SINAPI	74224/001
5.6	ASSENTAMENTO DE TUBO DE CONCRETO PARA REDES COLETORAS DE ÁGUAS PLUVIAIS, DIÂMETRO DE 600 MM, JUNTA RÍGIDA, INSTALADO EM LOCAL COM BAIXO NÍVEL DE INTERFERÊNCIAS (NÃO INCLUI FORNECIMENTO). AF_12/2015	M	145	R\$ 29,14	R\$ 4.225,41	SINAPI	92811
5.7	TUBO DE CONCRETO SIMPLES, CLASSE - BS1 MACHO/FEMEA, DIÂMETRO 600MM, PARA ÁGUAS PLUVIAIS (NBR 8890)	M	145	R\$ 29,79	R\$ 4.320,16	SINAPI	37453
5.8	BOCA PARA BUEIRO SIMPLES TUBULAR, DIÂMETRO = 0,60M, EM CONCRETO CICLOPICO INCLUINDO FORMAS, ESCAVAÇÃO, REATERRO E MATERIAIS, EXCLUINDO MATERIAL REATERRO, JAZIDA E TRANSPORTE	UND	1	R\$ 543,29	R\$ 543,29	SINAPI	73856/002
6	ERRO JAZIDA E TRANSPORTE.						
6.1	LIMPEZA FINAL DE OBRA	M2	1020	R\$ 1,89	R\$ 1.925,13	SINAPI	9537

VALOR DA OBRA	R\$ 105.345,82
VALOR BDI 27,00%	R\$ 28.443,37
VALOR DA OBRA COM BDI	R\$ 133.789,19

PAVIMENTAÇÃO DA RUA BARÃO COM BLOQUETE SEXTAVADO SANTA LUZIA - MA	
REFERÊNCIA - SINAPI - JANEIRO 2019; ORSE - 2018	
VALOR DO ORÇAMENTO COM BDI	R\$ 79.404,01
BDI	27,00%
ENCARGOS SOCIAIS DESONERADOS	87,40%(HORA) 49,76%(MÊS)

ANDRE XAVIER CONCEIÇÃO EIRELI / CNPJ: 30.242.484/0001-46
ENDEREÇO: AV NEWTON BELLO, Nº 1424, SALA 01, SANTA LUZIA - MA

Confira os dados do ato em: <https://selodigital.tjpb.jus.br> ou Consulte o Documento em: <https://azevedobastos.not.br/documento/167852904210685526415>



CARTÓRIO
Autenticação Digital Código: 167852904210685526415-7
Data: 29/04/2021 09:51:15
Valor Total do Ato: R\$ 4,66
Selo Digital Tipo Normal C: ALL12610-I5AG;



Cartório Azevedo Bastos
Av. Presidente Epitácio Pessoa - 1145
Baixo dos Estados, João Pessoa - PB
(83) 3244-5404 - cartorio@azevedobastos.not.br
<https://azevedobastos.not.br>

Válber Azevedo de M. Cavalcanti
Titular



TJPB

O presente documento digital foi conferido com o original e assinado digitalmente por DANILLO PINTO OLIVEIRA DE ALENCAR, em quinta-feira, 29 de abril de 2021 10:02:40 GMT-03:00, CNS: 06.870-0 - 1º OFÍCIO DE REGISTRO CIVIL DAS PESSOAS NATURAIS E TABELIONATO DE NOTAS/PB, nos termos da medida provisória N. 2.200-2 de 24 de agosto de 2001. Sua autenticidade deverá ser confirmada no endereço eletrônico <https://selodigital.tjpb.jus.br> ou pelo painel por meio de autenticação no Tabelaionato de Notas. Provedor nº 100/2020 CNJ - artigo 22.



ITEM	DESCRIÇÃO DOS SERVIÇOS	UND	COEF.	V. UNIT	V.TOTAL	FONTE	CODIGO
1	ADMINISTRAÇÃO DA OBRA				R\$ 7.819,07		
1.1	ENGENHEIRO CIVIL DE OBRA JR.	H	60	R\$ 82,85	R\$ 4.971,29	SINAPI	90777
1.2	ENCARREGADO GERAL DE OBRAS	H	120	R\$ 21,84	R\$ 2.621,28	SINAPI	90776
1.3	ART CREA - MA	UND	1	R\$ 226,50	R\$ 226,50	Resolução Confea	
2	SERVIÇOS PRELIMINARES				R\$ 4.730,43		
2.1	PLACA DA OBRA	M2	6	R\$ 230,63	R\$ 1.383,81	SINAPI	74209/001
2.2	BARRAÇÃO PARA OBRAS DE MÉDIO PORTE	M2	30	R\$ 104,83	R\$ 3.144,95	ORSE	S05088
2.3	DESMATAMENTO E LIMPEZA MECANIZADA DE TERRENO COM REMOÇÃO DE CAMADA VEGETAL, UTILIZANDO TRATOR DE ESTEIRAS	M2	660	R\$ 0,08	R\$ 55,79	SINAPI	73859/002
2.4	SERVIÇOS TOPOGRÁFICOS PARA PAVIMENTAÇÃO, INCLUSIVE NOTA DE SERVIÇOS, A COMPANHAMENTO E GREIDE	M2	660	R\$ 0,22	R\$ 145,88	SINAPI	78472
3	TERRAPLENAGEM				R\$ 1.000,77		
3.1	REGULARIZAÇÃO E COMPACTAÇÃO DE SUBLEITO ATÉ 20 CM DE ESPESSURA	M2	880	R\$ 0,82	R\$ 724,44	SINAPI	72961
3.2	CONFORMAÇÃO GEOMÉTRICA DE PLATAFORMA PARA EXECUÇÃO DE REVESTIMENTO PRIMÁRIO EM RODOVIAS VICINAIS	M2	880	R\$ 0,07	R\$ 65,38	SINAPI	41879
3.3	COMPACTAÇÃO MECÂNICA A 95% DO PROCTOR NORMAL - PAVIMENTAÇÃO URBANA	M3	99	R\$ 1,98	R\$ 196,01	SINAPI	41721
3.4	Transporte de material de qualquer natureza - DMT > 10 KM 10 KM, COM CAMINHÃO BASCULANTE DE 4,0 M3.	tkm	70	R\$ 0,21	R\$ 14,93	ORSE	S08898
4	PAVIMENTAÇÃO				R\$ 40.222,07		
4.1	EXECUÇÃO DE PAVIMENTO EM PISO INTERTRAVADO, COM BLOCO SEXTAVADO DE 25 X 25 CM, ESPESSURA 8 CM. AF_12/2015	M2	660	R\$ 60,94	R\$ 40.222,07	SINAPI	92393
5	DRENAGEM				R\$ 8.750,52		
5.1	ASSENTAMENTO DE GUIA (MEIO-FIO) EM TRECHO RETO, CONFECCIONADA EM CONCRETO PRÉ-FABRICADO. DIMENSÕES 100X15X13X30 CM (COMPRIMENTO X BASE INFERIOR X BASE SUPERIOR X ALTURA), PARA VIAS URBANAS (USO VIÁRIO). AF_06/2016	M	220	R\$ 22,34	R\$ 4.914,08	SINAPI	94273
5.2	EXECUÇÃO DE SARIETA DE CONCRETO USINADO, MOLDADA IN LOCO EM TRECHO RETO, 30 CM BASE X 10 CM ALTURA. AF_06/2016	M	220	R\$ 17,44	R\$ 3.836,44	SINAPI	94287
6	SERVIÇOS FINAIS				R\$ 1.245,67		
6.1	LIMPEZA FINAL DE OBRA	M2	660	R\$ 1,89	R\$ 1.245,67	SINAPI	9537
					VALOR DA OBRA	R\$ 62.522,84	
					VALOR BDI 27,00%	R\$ 16.881,17	
					VALOR DA OBRA COM BDI	R\$ 79.404,01	

ANDRE XAVIER CONCEIÇÃO EIRELI / CNPJ: 30.242.484/0001-46
ENDEREÇO: AV NEWTON BELLO, Nº 1424, SALA 01, SANTA LUZIA - MA

Confira os dados do ato em: <https://selodigital.tjpb.jus.br> ou Consulte o Documento em: <https://azevedobastos.net.br/documento/167852904210685526415>



CARTÓRIO
Autenticação Digital Código: 167852904210685526415-8
Data: 29/04/2021 09:51:15
Valor Total do Ato: R\$ 4,66
Selo Digital Tipo Normal C: ALL12611-EFDE;



CNPJ: 06.870-9

Cartório Azevedo Bastos
Av. Presidente Epitácio Pessoa - 1145
Bairro dos Estados, João Pessoa - PB
(83) 3244-5404 - cartorio@azevedobastos.net.br
<https://azevedobastos.net.br>

Válber Azevedo de M. Cavalcanti
Titular



REPÚBLICA FEDERATIVA DO BRASIL
ESTADO DA PARAÍBA
CARTÓRIO AZEVEDO BASTOS
FUNDADO EM 1888

PRIMEIRO REGISTRO CIVIL DE NASCIMENTO E ÓBITOS E PRIVATIVO DE CASAMENTOS, INTERDIÇÕES E TUTELAS DA COMARCA DE JOÃO PESSOA

Av. Epitácio Pessoa, 1145 Bairro dos Estados 58030-00, João Pessoa PB
Tel.: (83) 3244-5404 / Fax: (83) 3244-5484
<http://www.azedobastos.not.br>
E-mail: cartorio@azedobastos.not.br



DECLARAÇÃO DE SERVIÇO DE AUTENTICAÇÃO DIGITAL

O Bel. Válber Azevêdo de Miranda Cavalcanti, Oficial do Primeiro Registro Civil de Nascimentos e Óbitos e Privativo de Casamentos, Interdições e Tutelas com atribuição de autenticar e reconhecer firmas da Comarca de João Pessoa Capital do Estado da Paraíba, em virtude de Lei, etc...

DECLARO ainda que, para garantir transparência e segurança jurídica de todos os atos oriundos da atividade Notarial e Registral no Estado da Paraíba, foi instituído pela Lei nº 10.132, de 06 de novembro de 2013, a aplicação obrigatória de um Selo Digital de Fiscalização Extrajudicial em todos os atos de notas e registro, composto de um código único (por exemplo: Selo Digital: ABC12345-X1X2) e dessa forma, cada autenticação processada pela nossa Serventia pode ser verificada e confirmada tantas vezes quanto for necessário através do site do Tribunal de Justiça do Estado da Paraíba, endereço <https://corregedoria.tjpb.jus.br/selo-digital/>.

A autenticação digital do documento faz prova de que, na data e hora em que ela foi realizada, a empresa JETSERV SERVICOS, CONSTRUCOES E LOCACOES LTDA tinha posse de um documento com as mesmas características que foram reproduzidas na cópia autenticada, sendo da empresa JETSERV SERVICOS, CONSTRUCOES E LOCACOES LTDA a responsabilidade, única e exclusiva, pela idoneidade do documento apresentado a este Cartório.

Nesse sentido, declaro que a JETSERV SERVICOS, CONSTRUCOES E LOCACOES LTDA assumiu, nos termos do artigo 8º, §1º, do Decreto nº 10.278/2020, que regulamentou o artigo 3º, inciso X, da Lei Federal nº 13.874/2019 e o artigo 2º-A da Lei Federal 12.682/2012, a responsabilidade pelo processo de digitalização dos documentos físicos, garantindo perante este Cartório e terceiros, a sua autoria e integridade.

De acordo com o disposto no artigo 2º-A, §7º, da Lei Federal nº 12.682/2012, o documento em anexo, identificado individualmente em cada Código de Autenticação Digital ou na referida sequência, poderá ser reproduzido em papel ou em qualquer outro meio físico.

Esta DECLARAÇÃO foi emitida em **04/11/2021 16:14:36 (hora local)** através do sistema de autenticação digital do Cartório Azevêdo Bastos, de acordo com o Art. 1º, 10º e seus §§ 1º e 2º da MP 2200/2001, como também, o documento eletrônico autenticado contendo o Certificado Digital do titular do Cartório Azevêdo Bastos, poderá ser solicitado diretamente a empresa JETSERV SERVICOS, CONSTRUCOES E LOCACOES LTDA ou ao Cartório pelo endereço de e-mail autentica@azedobastos.not.br Para informações mais detalhadas deste ato, acesse o site <https://autdigital.azedobastos.not.br> e informe o Código de Autenticação Digital

Esta Declaração é válida por **tempo indeterminado** e está disponível para consulta em nosso site.

1º Código de Autenticação Digital: 167852904210685526415-1 a 167852904210685526415-8
2º Legislações Vigentes: Lei Federal nº 8.935/94, Lei Federal nº 10.406/2002, Medida Provisória nº 2200/2001, Lei Federal nº 13.105/2015, Lei Estadual nº 8.721/2008, Lei Estadual nº 10.132/2013, Provimento CGJ N° 003/2014 e Provimento CNJ N° 100/2020.

O referido é verdade, dou fé.

CHAVE DIGITAL

00005b1d734fd94f057f2d69fe6bc05bb2a8dd65214714525db3e71037f042256bea6e1006cb6d25a40655ed28dd93a5ddb845aa46fe630e8bf5acf11ce0fb395f1db7a13730fea2764ea1c0a3de2939



Presidência da República
Casa Civil
Medida Provisória Nº 2.200-2,
de 24 de agosto de 2001.



Handwritten signatures and initials in blue ink.



DECLARAÇÃO



O Bel. Válber Azevêdo de Miranda Cavalcanti, Oficial do Primeiro Registro Civil de Nascimentos e Óbitos e Privativo de Casamentos, Interdições e Tutelas, com atribuições de Autenticar Documentos e Reconhecer Firmas da Comarca de João Pessoa, Capital do Estado da Paraíba, em virtude de Lei, etc...

DECLARA para os devidos fins de direito que, TODAS as Autenticações Digitais continuam VÁLIDAS, bem como suas DECLARAÇÕES DE SERVIÇO DE AUTENTICAÇÃO DIGITAL e ambos permanecem disponíveis para consulta no site do Cartório, no endereço <https://www.azevedobastos.not.br/aConsulta.html>

DECLARA ainda que as DECLARAÇÕES DE SERVIÇO DE AUTENTICAÇÃO DIGITAL deixaram de ter prazo de validade em maio de 2020 e que novas Declarações, sem prazo de expiração, podem ser emitidas no site do Cartório a qualquer momento.

DECLARA finalmente que, para garantir transparência e a segurança jurídica de todos os atos oriundos dos respectivos serviços de Notas e Registros do Estado da Paraíba, a Corregedoria Geral de Justiça editou o Provimento CGJPB Nº 003/2014, determinando a inserção de um código em todos os atos notariais e registrais, assim, cada Selo Digital de Fiscalização Extrajudicial contém um código único (por exemplo: *Selo Digital: ABC12345-X1X2*) e dessa forma, cada autenticação processada pela nossa Serventia pode ser confirmada e verificada tantas vezes quanto for necessário através do site do Tribunal de Justiça do Estado da Paraíba, endereço <https://corregedoria.tjpb.jus.br/selo-digital/>

João Pessoa, 16 de setembro de 2021

**VALBER AZEVEDO
DE MIRANDA
CAVALCANTI:3414
9686491**

Assinado de forma digital por VALBER
AZEVEDO DE MIRANDA
CAVALCANTI:34149686491
DN: c=BR, o=ICP-Brasil, ou=AC SOLUTI
Multipla v5, ou=12121962000188,
ou=Certificado PF A1, cn=VALBER
AZEVEDO DE MIRANDA
CAVALCANTI:34149686491
Dados: 2021.09.21 16:18:11 -03'00'

Válber Azevêdo de Miranda Cavalcanti
Titular





CERTIDÃO DE REGISTRO E QUITAÇÃO
PESSOA FÍSICA
 Lei Federal Nº 5194 de 24 de Dezembro de 1966

CREA-MA

Nº 856260/2021
 Emissão: 29/10/2021
 Validade: 31/03/2022
 Chave: waWc6

Conselho Regional de Engenharia e Agronomia do Estado do Maranhão

CERTIFICAMOS que o profissional mencionado encontra-se registrado neste Conselho, nos termos da Lei 5.194/66, de 24/12/1966, conforme os dados acima. CERTIFICAMOS, ainda, face o estabelecimento nos artigos 68 e 69 da referida Lei, que o interessado não se encontra em débito com o CREA-MA.

Interessado(a)

Profissional: MELQUISEDEK DOS SANTOS MOREIRA

Registro: 1105117960

CPF: 064.442.103-72

Tipo de Registro: Registro Definitivo de Profissional (DIPLOMADO NO PAÍS)

Data de registro: 27/06/1977



Título(s)

GRADUAÇÃO

ENGENHEIRO CIVIL

Atribuição: ART. 7 DA RESOLUÇÃO 218, DE 29/06/73, DO CONFEA.

Instituição de Ensino: INEXISTENTE

Data de Formação: 19/12/1975

Descrição

CERTIDÃO DE REGISTRO E QUITAÇÃO PESSOA FÍSICA

Informações / Notas

- A falsificação deste documento constitui-se em crime previsto no Código Penal Brasileiro, sujeitando o(a) autor(a) à respectiva ação penal.
- CERTIFICAMOS que caso ocorra(m) alteração(ões) no(s) elemento(s) contido(s) neste documento, esta Certidão perderá a sua validade para todos os efeitos.
- Esta certidão perderá a validade, caso ocorra qualquer alteração posterior dos elementos cadastrais nela contidos.
- Válido em todo território nacional.

Última Anuidade Paga

Ano: 2021 (1/1)

Autos de Infração

Nada consta

Responsabilidades Técnicas

Empresa: MVDC EMPREENDIMENTOS LTDA

Registro: 0005371104

CNPJ: 26.746.084/0001-09

Data Início: 18/03/2019

Data Fim: Indefinido

Data Fim de Contrato: Indefinido

Tipo de Responsabilidade: RESPONSÁVEL TÉCNICO

Empresa: JETSERV SERVICOS, CONSTRUÇOES E LOCAÇOES LTDA

Registro: 0005434050

CNPJ: 04.664.593/0001-41

Data Início: 14/09/2021

Data Fim: Indefinido

Data Fim de Contrato: 03/07/2022

Tipo de Responsabilidade: RESPONSÁVEL TÉCNICO

Empresa: O J CONSTRUTORA LTDA - EPP

Registro: 0005370116

CNPJ: 26.826.898/0001-45

Data Início: 07/12/2020

Data Fim: Indefinido

Data Fim de Contrato: 19/11/2021

Tipo de Responsabilidade: RESPONSÁVEL TÉCNICO

Empresa: SAGALOC LOCAÇÕES E SERVIÇOS LTDA

Registro: 0005438861





CERTIDÃO DE REGISTRO E QUITAÇÃO
PESSOA FÍSICA
Lei Federal Nº 5194 de 24 de Dezembro de 1966

CREA-MA

Nº 856260/2021
Emissão: 29/10/2021
Validade: 31/03/2022
Chave: waWc6

Conselho Regional de Engenharia e Agronomia do Estado do Maranhão

CNPJ: 40.644.741/0001-20
Data Início: 04/03/2021
Data Fim: Indefinido
Data Fim de Contrato: 06/02/2022
Tipo de Responsabilidade: RESPONSÁVEL TÉCNICO



[Handwritten signatures and scribbles in blue ink]



44



Certidão de Acervo Técnico - CAT
 Resolução Nº 1025 de 30 de Outubro de 2009
 Resolução Nº 218 de 29 de Junho de 1973

CREA-MA

CAT COM REGISTRO DE ATESTADO

838195/2020

Atividade concluída

Conselho Regional de Engenharia e Agronomia do Estado do Maranhão

CERTIFICAMOS, em cumprimento ao disposto na Resolução nº 1.025, de 30 de outubro de 2009, do Confea, que consta dos assentamentos deste Conselho Regional de Engenharia e Agronomia do Estado do Maranhão - Crea-MA, o Acervo Técnico do profissional **MELQUISEDEK DOS SANTOS MOREIRA** referente à(s) Anotação(ões) de Responsabilidade Técnica - ART abaixo discriminada(s):

Profissional: **MELQUISEDEK DOS SANTOS MOREIRA**
 Registro: **1105117960MA** RNP: **1105117960**
 Título profissional: **ENGENHEIRO CIVIL**

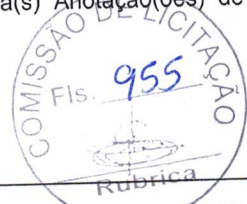

Número da ART: **MA20200350898** Tipo de ART: **OBRA / SERVIÇO** Registrada em: **10/08/2020** Baixada em: **23/12/2020**
 Forma de registro: **INICIAL** Participação técnica: **INDIVIDUAL**
 Empresa contratada: **M P D REIS E CIA LTDA EPP**

Contratante: **PREFEITURA MUNICIPAL DE BACURITUBA -MA** CPF/CNPJ: **01.612.534/0001-31**
 Endereço do contratante: **RUA 1ª DE MAIO** Nº: **01**
 Complemento: **Bairro: CENTRO** UF: **MA** CEP: **65233000**
 Cidade: **BACURITUBA**
 Contrato: **3750405/2020** Celebrado em: **24/06/2020**
 Valor do contrato: **R\$ 309.174,35** Tipo de contratante: **Pessoa Jurídica de Direito Público**
 Ação institucional: **Edificação Residencial com área de Construção até 70m²**
 Endereço da obra/serviço: **RUA 1ª DE MAIO** Nº: **01**
 Complemento: **Bairro: CENTRO** UF: **MA** CEP: **65233000**
 Cidade: **BACURITUBA**
 Coordenadas Geográficas: **-2.693422, -44.663054**
 Data de início: **30/06/2020** Conclusão efetiva: **30/12/2020**
 Finalidade: **Infraestrutura**
 Proprietário: **PREFEITURA MUNICIPAL DE BACURITUBA -MA** CPF/CNPJ: **01.612.534/0001-31**
 Atividade Técnica: **1 - ATUACAO #A0604 - TERRAPLENAGEM 53 - EXECUCAO 5096.04 metro cúbico;**

Observações
MELHORAMENTO DE ESTRADAS VICINAIS DA ZONA RURAL DO MUNICIPIO DE BACURITUBA-MA

Informações Complementares

CERTIFICAMOS, finalmente, que se encontra vinculado à presente Certidão de Acervo Técnico – CAT, o atestado contendo 3 folha(s), expedido pelo contratante da obra/serviço, a quem cabe a responsabilidade pela veracidade e exatidão das informações nele constantes.

Certidão de Acervo Técnico nº 838195/2020
20/01/2021, 14:05
3Z8Dc

A Certidão de Acervo Técnico (CAT) à qual o atestado está vinculado constituirá prova da capacidade técnico-profissional da pessoa jurídica somente se o responsável técnico indicado estiver ou venha a ser integrado ao seu quadro técnico por meio de declaração entregue no momento da habilitação ou da entrega das propostas.

Certificamos que se encontra vinculado à presente CAT o atestado apresentado em cumprimento à Lei nº 8.666/93, expedido pela pessoa jurídica contratante, a quem cabe a responsabilidade pela veracidade e exatidão das informações nele constantes. É de responsabilidade deste Conselho a verificação da atividade profissional em conformidade com a Lei nº 5.194/66 e Resoluções do Conselho Federal de Engenharia e Agronomia - CONFEA.

Esta certidão perderá a validade, caso ocorra qualquer alteração posterior dos elementos cadastrais nela contidos.

Fica(m) Excluído(s), no entanto, o(s) serviço(s) cujas atribuições não competem ao(s) profissional(is) em questão.

A autenticidade desta Certidão pode ser verificada em: <https://crea-ma.sitac.com.br/publico/>, com a chave: 3Z8Dc



45



ESTADO DO MARANHÃO
MUNICÍPIO DE BACURITUBA
CNPJ 01.612.534/0001-31



ATESTADO DE CAPACIDADE TÉCNICA

ATESTAMOS PARA OS DEVIDOS FINS DE CAPACIDADE TÉCNICA, QUE A EMPRESA **MPD REIS E LTDA - EPP**, SOB O CNPJ Nº **26.746.084/0001-09**, COM SEDE NA AVENIDA LESTE OESTE, Nº01, SALA 03, RESIDENCIAL PRIMAVERA NA CIDADE DE SÃO LUIS / MA, EXECUTOU OS SERVIÇOS DE **EXECUÇÃO DE MELHORAMENTOS DE ESTRADAS VICINAIS DA ZONA RURAL DO MUNICÍPIO DE BACURITUBA/MA**, CONFORME CONTRATO Nº **3750405/2020** EM BACURITUBA/MA, TENDO CARACTERÍSTICA E QUANTIDADES ABAIXO.

1) DADOS DE IDENTIFICAÇÃO

- PROFISSIONAL RESPONSÁVEL TÉCNICO: **MELQUISEDEK DOS SANTOS MOREIRA**
- TÍTULO DO PROFISSIONAL: **ENGENHEIRO CIVIL**
- Nº. REGISTRO PROFISSIONAL NO CREA: **1105117960/MA**
- CONTRATANTE DOS SERVIÇOS: **PREFEITURA MUNICIPAL DE BURITUBA/MA.**
- CNPJ DO CONTRATANTE: **01.612.534/0001-31.**
- EMPRESA EXECUTORA DO SERVIÇO: **MPD REIS E CIA LTDA- EPP.**
- ENDEREÇO DA EMPRESA EXECUTORA DOS SERVIÇOS: **AVENIDA LESTE OESTE, Nº01, SALA 03, RESIDENCIAL PRIMAVERA NA CIDADE DE SÃO LUÍS- MA.**
- NÚMERO DO CONTRATO: **Nº 3750405/ 2020.**
- VALOR DO CONTRATO: **R\$ 309.174,35 (TREZENTOS E NOVE MIL CENTO E SETENTA E QUATRO REAIS E TRINTA E CINCO CENTAVOS).**
- ENDEREÇO DA OBRA: **MUNICÍPIO DE BACURITUBA- MA CEP.65-233 000.**
- OBRA REGISTRADA NO CREA/MA SOB A ART Nº: **MA20200350898**
- PERÍODO DO SERVIÇO: **30 DE JUNHO 2020 A 23 DE DEZEMBRO DE 2020.**

2) CARACTERÍSTICAS TÉCNICAS DA OBRA:

A REFERIDA OBRA EM CONFORMIDADE COM A PLANILHA ORÇAMENTARIA ABAIXO, CONSTA DOS SERVIÇOS DE: SERVIÇOS PRELIMONARES - SERVIÇOS DE TERRAPLENAGEM / SERVIÇOS DE REVESTIMENTO PRIMARIO E SERVIÇOS DE DRENAGEM, NO MUNICÍPIO DE BACURITUBA- MA.

3) PANILHA DE QUANTIDADE

ITEM	DESCRIÇÃO	UNID	QUANTIDADE
1	SERVIÇOS PRELIMINARES		
1.1	ADMINISTRAÇÃO LOCAL	UND	1,00
1.2	PLACA DA OBRA	M2	6,00
1.3	MOBILIZAÇÃO E DESMOBILIZAÇÃO DE EQUIPAMENTOS	UND	1,00

Rua 1ª de maio, nº 01, Bairro Centro, CEP: 65.233-000 – Fone/Fax: (98) 3401-1065

Site: www.bacurituba.ma.gov.br
E-mail: prefeitura@bacurituba.ma.gov.br

Página 2 de 2

Este documento encontra-se registrado no Conselho Regional de Engenharia e Agronomia do Estado do Maranhão, vinculado à Certidão nº 838195/2020, em 20/10/2021 emitida em



Certidão nº 838195/2020
27/10/2021, 15:55

Chave de Impressão: 328Dc
O documento neste ato registrado foi emitido em 20/10/2021 e contém 2 folhas



46



ESTADO DO MARANHÃO
MUNICÍPIO DE BACURITUBA
CNPJ 01.612.534/0001-31



2	SERVIÇOS DE TERRAPLENAGEM		
2.1	ESCAVAÇÃO E CARGA DE MATERIAL DE JAZIDA	M ³	5.096,04
2.2	TRANSP. LOCAL C/BASC 10M ³ RODOV. NÃO PAV.	TKM	38.220,30
2.3	DESMA. DEST. LIMPEZA ÁREAS C/ARV. DIAM. ATÉ 0,15 M	M ²	33.500,00
2.4	TRANSPORTE DE MATERIAL - BOTA-FORA, DMT 5KM	TKM	30.150,00
2.5	REGULARIZAÇÃO DO SUBLEITO	M ²	33.500,00
2.6	COMPACTAÇÃO DE ATERRO A 100% DO PROCTOR NORMAL	M ³	5.096,04
3	SERVIÇOS DE REVESTIMENTO PRIMARIO		
3.1	LIMPEZA SUPERFICIAL DA ÁREA DA JAZIDA	M ²	4.355,00
3.2	EXPURGO DE MATERIAL VEGETAL DA JAZIDA	M ³	1.306,50
3.3	ESCAVAÇÃO E CARGA DE MATERIAL DE JAZIDA	M ³	3.350,00
3.4	TRANSPORTE LOCAL C/ BASC. 5M ³ EM RODOV. NÃO PAV. DMT 17,62KM	TKM	88.540,50
4	SERVIÇOS DE DRENAGEM		
4.1	ESCAVAÇÃO MECÂNICA DE VALA PARA DRENAGEM COM VALETADEIRA EM MATERIAL DE 1ª CATEGORIA	M	13.400,00

Bacurituba / MA, 23 de DEZEMBRO de 2020

[Handwritten Signature]
JOSÉ SISTO RIBEIRO SILVA
CPF: 035.310.743-34
Prefeito Municipal

[Handwritten Signature]
FRANCISCO DO AMPARO TEIXEIRA FILHO
Eng. Civil - CREA 9855D/MA

Rua 1ª de maio, nº 01, Bairro Centro, CEP: 65.233-000 – Fone/Fax: (98) 3401-1065
Site: www.bacurituba.ma.gov.br
E-mail: prefeitura@bacurituba.ma.gov.br

Página 1 de 2

Este documento encontra-se registrado no Conselho Regional de Engenharia e Agronomia do Estado do Maranhão, vinculado à Certidão nº 838195/2020, em 20/01/2021 em
emitida



Certidão nº 838195/2020
27/10/2021, 15:55
Chave de Impressão: 3Z8Dc

O documento neste ato registrado foi emitido em 20/01/2021 e contém 2 folhas



HEYTOR CORREA SOUZA
ENG. CIVIL
CREA-MA Nº 111678029-1



LAUDO TÉCNICO

Este laudo tem como objetivo certificar os serviços prestado pela Empresa M P D REIS E CIA LTDA EPP, (CNPJ 26.746.084/0001-09) a Prefeitura Municipal de Bacurituba – MA (01.612.534/0001-31). O mesmo teve como objetivo os serviços de execução de melhoramentos de estradas vicinais da Zona Rural do Município de Bacurituba – MA.

Atestamos que os serviços foram prestados pela Empresa P D REIS E CIA LTDA EPP, CNPJ 26.746.084/0001-09, através de seu responsável técnico Engenheiro Civil, Melquisedek dos Santos Moreira, CREA/CONFEA nº 1105117960.

Informamos ainda que os serviços foram prestados no período de 30/06/2020 a 23/12/2020. Os mesmos encontram-se concluídos e entregues. A supracitada empresa atendeu fielmente o prazo contratual e os parâmetros de qualidade.

São Luis, 18/01/2021



Heytor Correa Souza
Engenheiro Civil
CREA/MA: 111678029-1

Este documento encontra-se registrado no Conselho Regional de Engenharia e Agronomia do Estado do Maranhão, vinculado à Certidão nº 838195/2020, em 20/01/2021 emitida

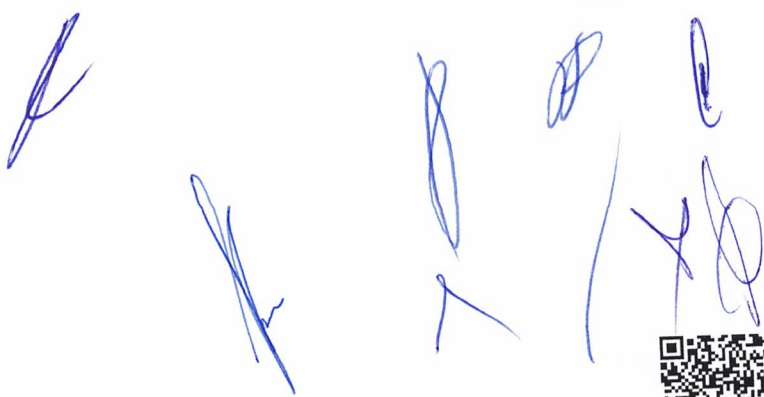

Certidão nº 838195/2020
27/10/2021, 15:55
Chave de Impressão: 3Z8Dc

O documento neste ato registrado foi emitido em 20/01/2021 e contém 1 folhas





48



Certidão de Acervo Técnico - CAT
Resolução Nº 1025 de 30 de Outubro de 2009
Resolução Nº 218 de 29 de Junho de 1973

CREA-MA

CAT COM REGISTRO DE ATESTADO

847470/2021

Atividade concluída

Conselho Regional de Engenharia e Agronomia do Estado do Maranhão

CERTIFICAMOS, em cumprimento ao disposto na Resolução nº 1.025, de 30 de outubro de 2009, do Confea, que consta dos assentamentos deste Conselho Regional de Engenharia e Agronomia do Estado do Maranhão - Crea-MA, o Acervo Técnico do profissional **MELQUISEDEK DOS SANTOS MOREIRA** referente à(s) Anotação(ões) de Responsabilidade Técnica - ART abaixo discriminada(s):

Profissional: **MELQUISEDEK DOS SANTOS MOREIRA**
Registro: **1105117960MA** RNP: **1105117960**
Título profissional: **ENGENHEIRO CIVIL**



Número da ART: **MA20210390925** Tipo de ART: **OBRA / SERVIÇO** Registrada em: **20/01/2021** Baixada em: **25/05/2021**
Forma de registro: **SUBSTITUIÇÃO** Participação técnica: **INDIVIDUAL**
Empresa contratada: **M P D REIS E CIA LTDA EPP**

Contratante: **Prefeitura municipal de Igarape do meio** CPF/CNPJ: **01.612.346/0001-03**
Endereço do contratante: **AVENIDA Nagib haickel** Nº: **Sn**
Complemento: **Bairro: Centro**
Cidade: **IGARAPÉ DO MEIO** UF: **MA** CEP: **65345000**
Contrato: **273.01.01/2020** Celebrado em: **15/06/2020**
Valor do contrato: **R\$ 463.168,11** Tipo de contratante: **Pessoa Jurídica de Direito Público**
Ação institucional: **Agricultura familiar**
Endereço da obra/serviço: **AVENIDA Nagib haickel** Nº: **Sn**
Complemento: **Bairro: Centro**
Cidade: **IGARAPÉ DO MEIO** UF: **MA** CEP: **65345000**
Coordenadas Geográficas: **-3.640808, -45.185429**
Data de início: **22/06/2020** Conclusão efetiva: **31/12/2020**
Finalidade: **Infraestrutura**
Proprietário: **Prefeitura municipal de Igarape do meio** CPF/CNPJ: **01.612.346/0001-03**

Atividade Técnica: **7 - EXECUÇÃO #A0532 - PAVIMENTACAO SEM REVESTIMENTO 53 - EXECUCAO 22.00 quilômetro;**

Observações

Serviços de recuperação de caminhos de acesso aos povoados do município de Igarape do meio

Informações Complementares

CERTIFICAMOS, finalmente, que se encontra vinculado à presente Certidão de Acervo Técnico - CAT, o atestado contendo 5 folha(s), expedido pelo contratante da obra/serviço, a quem cabe a responsabilidade pela veracidade e exatidão das informações nele constantes.

Certidão de Acervo Técnico nº **847470/2021**
28/05/2021, 12:22
y53YD

A Certidão de Acervo Técnico (CAT) à qual o atestado está vinculado constituirá prova da capacidade técnico-profissional da pessoa jurídica somente se o responsável técnico indicado estiver ou venha a ser integrado ao seu quadro técnico por meio de declaração entregue no momento da habilitação ou da entrega das propostas.

Certificamos que se encontra vinculado à presente CAT o atestado apresentado em cumprimento à Lei nº 8.666/93, expedido pela pessoa jurídica contratante, a quem cabe a responsabilidade pela veracidade e exatidão das informações nele constantes. É de responsabilidade deste Conselho a verificação da atividade profissional em conformidade com a Lei nº 5.194/66 e Resoluções do Conselho Federal de Engenharia e Agronomia - CONFEA.

Esta certidão perderá a validade, caso ocorra qualquer alteração posterior dos elementos cadastrais nela contidos.

Fica(m) Excluído(s), no entanto, o(s) serviço(s) cujas atribuições não competem ao(s) profissional(is) em questão.

A autenticidade desta Certidão pode ser verificada em: <https://crea-ma.sitac.com.br/publico/>, com a chave: y53YD

Conselho Regional de Engenharia e Agronomia do Estado do Maranhão
Avenida dos Holandeses, Quadra 35, Lote 8, Calhau, São Luis/MA

Tel: + 55 (98) 2106-8300 Fax: + 55 (98) 2106-8300 E-mail: faleconosco@creama.org.br

CREA-MA
Conselho Regional de Engenharia e Agronomia do Estado do Maranhão

Impresso em: 27/10/2021, às 15:56.



49



ESTADO DO MARANHÃO
PREFEITURA MUNICIPAL DE IGARAPÉ DO MEIO – MA
CNPJ: 01.612.346/0001-03



ATESTADO DE CAPACIDADE TÉCNICA

ATESTAMOS PARA OS DEVIDOS FINS DE CAPACIDADE TÉCNICA, QUE A EMPRESA **MPD REIS E CIA LTDA**, SOB O CNPJ Nº **26.746.084/0001-09**, COM SEDE NA AVENIDA LESTE OESTE, Nº 01, SALA 03, RESIDENCIAL PRIMAVERA NA CIDADE DE SÃO LUIS / MA, EXECUTOU OS SERVIÇOS DE RECUPERAÇÃO DE CAMINHOS DE ACESSO AOS POVOADOS DO MUNICÍPIO DE IGARAPÉ DO MEIO/ MA, CONFORME CONTRATO Nº **273.01.01/2020** EM IGARAPÉ DO MEIO / MA, TENDO CARACTERÍSTICA E QUANTIDADES ABAIXO.

1) DADOS DE IDENTIFICAÇÃO

- PROFISSIONAL RESPONSÁVEL TÉCNICO: MELQUISEDEK DOS SANTOS MOREIRA
- TÍTULO DO PROFISSIONAL: ENGENHEIRO CIVIL
- Nº. REGISTRO PROFISSIONAL NO CREA: 1105117960/MA
- CONTRATANTE DOS SERVIÇOS: PREFEITURA MUNICIPAL DE IGARAPÉ DO MEIO / MA
- CNPJ DO CONTRATANTE: 01.612.541/0001-33
- EMPRESA EXECUTORA DO SERVIÇO: M P D REIS E CIA LTDA
- ENDEREÇO DA EMPRESA EXECUTORA DOS SERVIÇOS: AVENIDA LESTE OESTE, Nº01, SALA 03, RESIDENCIAL PRIMAVERA NA CIDADE DE SÃO LUIS / MA,
- NUMERO DO CONTRATO: Nº 273.01.01/2020
- VALOR DO CONTRATO: R\$ 463.168,11 (QUATROCENTOS E SESSENTA E TRÊS MIL CENTO E SESSENTA E OITO REAIS E ONZE CENTAVOS)
- ENDEREÇO DA OBRA: MUNICÍPIO DE IGARAPÉ DO MEIO / MA CEP.65-345 000
- OBRA REGISTRADA NO CREA/MA SOB A ART Nº: MA 20210390925
- PERÍODO DO SERVIÇO: 22 DE JUNHO DE 2.020 A 31 DE DEZEMBRO DE 2.020

2) CARACTERÍSTICAS TÉCNICAS DA OBRA:

A REFERIDA OBRA EM CONFORMIDADE COM A PLANILHA ORÇAMENTARIA ABAIXO, CONSTA DOS SERVIÇOS DE: SERVIÇOS PRELIMINARES – ADMINISTRAÇÃO DA OBRA- TERRAPLENAGEM – OBRAS DE ARTE CORRENTE- SERVIÇOS COMPLEMENTARES.

3) PANILHA DE QUANTIDADE

POVOADO CAJAZEIRAS			
PLANILHA DE QUANTIDADES			
ITEM	DESCRIÇÃO	UNID	QUANTIDADE
1	SERVIÇOS PRELIMINARES		
1.1	PLACA DE OBRA EM CHAPA DE ACO GALVANIZADO	M2	6,00
1.2	MOBILIZAÇÃO DE MAQUINAS E EQUIPAMENTOS	UND	1,00

Este documento encontra-se registrado no Conselho Regional de Engenharia e Agronomia do Estado do Maranhão, vinculado à Certidão nº 847470/2021, em 28/05/2021 em



[Handwritten signature]

Certidão nº 847470/2021
 27/10/2021, 15:56
 Chave de impressão: y53YD

O documento neste ato registrado foi emitido em 28/05/2021 e contém 5 folhas

[Handwritten signatures]





ESTADO DO MARANHÃO
PREFEITURA MUNICIPAL DE IGARAPÉ DO MEIO - MA
CNPJ: 01.612.346/0001-03



2	ADMINISTRAÇÃO DA OBRA		
2.1	ADMINISTRAÇÃO DE OBRA	MES	2,00
3	TERRAPLENAGEM		
3.1	LIMPEZA MECANIZADA DE TERRENO COM REMOCAO DE CAMADA VEGETAL, UTILIZANDO MOTONIVELADORA	M2	5.345,52
3.2	ESCAVACAO E CARGA MATERIAL 1A CATEGORIA, UTILIZANDO TRATOR DE ESTEIRAS DE 110 A 160HP COM LÂMINA, PESO OPERACIONAL * 13T E PA CARREGADEIRA COM 170 HP.	M3	534,55
3.3	REGULARIZACAO DE SUPERFICIES EM TERRA COM MOTONIVELADORA	M2	5.345,52
3.4	ESPALHAMENTO MECANIZADO (COM MOTONIVELADORA 140 HP) MATERIAL 1A. CATEGORIA	M2	5.345,52
3.5	CONFORMACAO GEOMETRICA DE PLATAFORMA P EXECUÇÃO DE REVESTIMENTO PRIMARIO	M2	5.345,52
3.6	EXECUÇÃO E COMPACTAÇÃO DE BASE E OU SUB BASE COM SOLO ESTABILIZADO GRANULOMETRICAMENTE - EXCLUSIVE ESCAVAÇÃO, CARGA E TRANSPORTE E SOLO. AF_09/2017	M3	534,55
3.7	TRANSPORTE COMERCIAL COM CAMINHAO CARROCERIA 9 T, RODOVIA PAVIMENTADA	TXKM	162.503,81
4	OBRAS DE ARTE CORRENTE		
4.1	BOCA P/BUEIRO SIMPLES TUBULAR D=0,40M EM CONCRETO CICLOPICO, INCLINDO FORMAS, ESCAVACAO, REATERRO E MATERIAIS, EXCLUINDO MATERIAL REATERRO JAZIDA E TRANSPORTE	UN	2,00
4.2	CORPO DE BSTC D = 0,40 M CA2 - AREIA, BRITA E PEDRA DE MÃO COMERCIAIS	m	6,00
5	SERVIÇOS COMPLEMENTARES		
5.1	DESMOBILIZAÇÃO DE MAQUINAS E EQUIPAMENTOS	UND	1,00
5.2	LIMPEZA FINAL DA OBRA	M2	5.345,52
SUB TOTAL			121.461,25
POVOADO FAZENDA UNIAO			
PLANILHA DE QUANTIDADES			
ITEM	DESCRIÇÃO	UNID	QUANTIDADE
1	SERVIÇOS PRELIMINARES]		
1.1	PLACA DE OBRA EM CHAPA DE ACO GALVANIZADO	M2	6,00

Este documento encontra-se registrado no Conselho Regional de Engenharia e Agronomia do Estado do Maranhão, vinculado à Certidão nº 847470/2021, em 28/05/2021 emitida



Certidão nº 847470/2021

27/10/2021, 15:56

Chave de Impressão: y63YD

O documento neste ato registrado foi emitido em 28/05/2021 e contém 5 folhas





ESTADO DO MARANHÃO
PREFEITURA MUNICIPAL DE IGARAPÉ DO MEIO - MA
CNPJ: 01.612.346/0001-03



1.2	MOBILIZAÇÃO DE MAQUINAS E EQUIPAMENTOS	UND	1,00
2	ADMINISTRAÇÃO DA OBRA		
2.1	ADMINISTRAÇÃO DE OBRA	MES	2,00
3	TERRAPLENAGEM		
3.1	LIMPEZA MECANIZADA DE TERRENO COM REMOCAO DE CAMADA VEGETAL, UTILIZANDO MOTONIVELADORA	M2	5.429,88
3.2	ESCAVAÇÃO E CARGA MATERIAL 1A CATEGORIA, UTILIZANDO TRATOR DE ESTEIRAS DE 110 A 160HP COM LAMINA, PESO OPERACIONAL * 13T E PA CARREGADEIRA COM 170 HP.	M3	542,99
3.3	REGULARIZACAO DE SUPERFICIES EM TERRA COM MOTONIVELADORA	M2	5.429,88
3.4	ESPALHAMENTO MECANIZADO (COM MOTONIVELADORA 140 HP) MATERIAL 1A. CATEGORIA	M2	5.429,88
3.5	CONFORMACAO GEOMETRICA DE PLATAFORMA P EXECUÇÃO DE REVESTIMENTO PRIMARIO	M2	5.429,88
3.6	EXECUÇÃO E COMPACTAÇÃO DE BASE E OU SUB BASE COM SOLO ESTABILIZADO GRANULOMETRICAMENTE - EXCLUSIVE ESCAVAÇÃO, CARGA E TRANSPORTE E SOLO. AF_09/2017	M3	542,99
3.7	TRANSPORTE COMERCIAL COM CAMINHAO CARROCERIA 9 T, RODOVIA PAVIMENTADA	TXKM	165.068,35
4	SERVIÇOS COMPLEMENTARES		
4.1	DESMOBILIZAÇÃO DE MAQUINAS E EQUIPAMENTOS	UND	1,00
4.2	LIMPEZA FINAL DA OBRA	M2	5.429,88
SUB TOTAL			120.714,37
POVOADO PIQUIZEIRO			
PLANILHA DE QUANTIDADES			
ITEM	DESCRIÇÃO	UNID	QUANTIDADE
1	SERVIÇOS PRELIMINARES		
1.1	PLACA DE OBRA EM CHAPA DE ACO GALVANIZADO	M2	6,00
1.2	MOBILIZAÇÃO DE MAQUINAS E EQUIPAMENTOS	UND	1,00
2	ADMINISTRAÇÃO DA OBRA		
2.1	ADMINISTRAÇÃO DE OBRA	MES	2,00
3	TERRAPLENAGEM		
3.1	LIMPEZA MECANIZADA DE TERRENO COM REMOCAO DE CAMADA VEGETAL, UTILIZANDO MOTONIVELADORA	M2	4.928,22

Este documento encontra-se registrado no Conselho Regional de Engenharia e Agronomia do Estado do Maranhão, vinculado à Certidão nº 847470/2021, em 28/05/2021 emitida



[Handwritten signature]

Certidão nº 847470/2021
27/10/2021, 15:56
Chave de Impressão: y53YD

O documento neste ato registrado foi emitido em 28/05/2021 e contém 5 folhas

[Handwritten signature]

[Handwritten signature]

[Handwritten signature]

[Handwritten signature]



58



ESTADO DO MARANHÃO
PREFEITURA MUNICIPAL DE IGARAPÉ DO MEIO - MA
CNPJ: 01.612.346/0001-03



3.2	ESCAVACAO E CARGA MATERIAL 1A CATEGORIA, UTILIZANDO TRATOR DE ESTEIRAS DE 110 A 160HP COM LAMINA, PESO OPERACIONAL * 13T E PA CARREGADEIRA COM 170 HP.	M3	492,82
3.3	REGULARIZACAO DE SUPERFICIES EM TERRA COM MOTONIVELADORA	M2	4.928,22
3.4	ESPALHAMENTO MECANIZADO (COM MOTONIVELADORA 140 HP) MATERIAL 1A. CATEGORIA	M2	4.928,22
3.5	CONFORMACAO GEOMETRICA DE PLATAFORMA P EXECUÇÃO DE REVESTIMENTO PRIMARIO	M2	4.928,22
3.6	EXECUÇÃO E COMPACTAÇÃO DE BASE E OU SUB BASE COM SOLO ESTABILIZADO GRANULOMETRICAMENTE - EXCLUSIVE ESCAVAÇÃO, CARGA E TRANSPORTE E SOLO. AF_09/2017	M3	492,82
3.7	TRANSPORTE COMERCIAL COM CAMINHAO CARROCERIA 9 T, RODOVIA PAVIMENTADA	TXKM	149.817,89
4	OBRAS DE ARTE CORRENTE		
4.1	BOCA PARA BUEIRO SIMPLES TUBULAR, DIAMETRO =0,80M, EM CONCRETO CICLOPICO, INCLUINDO FORMAS, ESCAVACAO, REATERRO E MATERIAIS, EXCLUINDO MATERIAL REATERRO JAZIDA E TRANSPORTE.	UN	2,00
4.2	CORPO DE BSTC D = 0,80 M CA2 - AREIA, BRITA E PEDRA DE MÃO COMERCIAIS	m	6,00
5	SERVIÇOS COMPLEMENTARES		
5.1	DESMOBILIZAÇÃO DE MAQUINAS E EQUIPAMENTOS	UND	1,00
5.2	LIMPEZA FINAL DA OBRA	M2	4.928,22
SUB TOTAL			117.876,69
POVOADO PORQUEU			
PLANILHA DE QUANTIDADES			
ITEM	DESCRIÇÃO	UNID	QUANTIDADE
20	SERVIÇOS PRELIMINARES		
1.1	PLACA DE OBRA EM CHAPA DE ACO GALVANIZADO	M2	6,00
1.2	MOBILIZAÇÃO DE MAQUINAS E EQUIPAMENTOS	UND	1,00
2	ADMINISTRAÇÃO DA OBRA		
2.1	ADMINISTRAÇÃO DE OBRA	MES	2,00
3	TERRAPLENAGEM		
3.1	LIMPEZA MECANIZADA DE TERRENO COM REMOCAO DE CAMADA VEGETAL, UTILIZANDO MOTONIVELADORA	M2	2.919,96

Este documento encontra-se registrado no Conselho Regional de Engenharia e Agronomia do Estado do Maranhão, vinculado à Certidão nº 847470/2021, em 28/05/2021 emitida



Certidão nº 847470/2021

27/10/2021, 15:56

Chave de Impressão: y63YD

O documento neste ato registrado foi emitido em 28/05/2021 e contém 5 folhas





ESTADO DO MARANHÃO
PREFEITURA MUNICIPAL DE IGARAPÉ DO MEIO - MA
CNPJ: 01.612.346/0001-03



3.2	ESCAVAÇÃO E CARGA MATERIAL 1A CATEGORIA, UTILIZANDO TRATOR DE ESTEIRAS DE 110 A 160HP COM LAMINA, PESO OPERACIONAL * 13T E PA CARREGADEIRA COM 170 HP.	M3	292,00
3.3	REGULARIZAÇÃO DE SUPERFÍCIES EM TERRA COM MOTONIVELADORA	M2	2.919,96
3.4	ESPALHAMENTO MECANIZADO (COM MOTONIVELADORA 140 HP) MATERIAL 1A. CATEGORIA	M2	2.919,96
3.5	CONFORMAÇÃO GEOMÉTRICA DE PLATAFORMA P EXECUÇÃO DE REVESTIMENTO PRIMÁRIO	M2	2.919,96
3.6	EXECUÇÃO E COMPACTAÇÃO DE BASE E OU SUB BASE COM SOLO ESTABILIZADO GRANULOMETRICAMENTE - EXCLUSIVE ESCAVAÇÃO, CARGA E TRANSPORTE E SOLO. AF_09/2017	M3	2.919,96
3.7	TRANSPORTE COMERCIAL COM CAMINHAO CARROCERIA 9 T, RODOVIA PAVIMENTADA	TXKM	88.766,78
4	OBRAS DE ARTE CORRENTE		
4.1	BOCA PARA BUEIRO SIMPLES TUBULAR, DIAMETRO =0,80M, EM CONCRETO CICLOPICO, INCLUINDO FORMAS, ESCAVAÇÃO, REATERRO E MATERIAIS, EXCLUINDO MATERIAL REATERRO JAZIDA E TRANSPORTE.	UN	2,00
4.2	CORPO DE BSTC D = 0,80 M CA2 - AREIA, BRITA E PEDRA DE MÃO COMERCIAIS	m	6,00
5	SERVIÇOS COMPLEMENTARES		
5.1	DESMOBILIZAÇÃO DE MAQUINAS E EQUIPAMENTOS	UND	1,00
5.2	LIMPEZA FINAL DA OBRA	M2	2.919,96
SUB TOTAL			103.115,80
TOTAL GERAL			463.168,11

Este documento encontra-se registrado no Conselho Regional de Engenharia e Agronomia do Estado do Maranhão, vinculado à Certidão nº 847470/2021, em 28/05/2021 emitida



Igarapé do Meio / MA, 25 de MAIO de 2021

Wenderdania O. Melo
WENDERDANIA OLIVEIRA MELO
 Eng. Do Município
 Crea-PI 30968

Julimar Vieira de Sousa
Julimar Vieira de Sousa
 Secretário Municipal de Obras, Infraestrutura e Transporte
 Portaria nº 008/2017

Certidão nº 847470/2021
 27/10/2021, 15:56

Chave de Impressão: y53YD

O documento neste ato registrado foi emitido em 28/05/2021 e contém 5 folhas



54



Certidão de Acervo Técnico - CAT
Resolução Nº 1025 de 30 de Outubro de 2009
Resolução Nº 218 de 29 de Junho de 1973

CREA-MA

CAT COM REGISTRO DE ATESTADO

817351/2019

Atividade concluída

Conselho Regional de Engenharia e Agronomia do Estado do Maranhão

CERTIFICAMOS, em cumprimento ao disposto na Resolução nº 1.025, de 30 de outubro de 2009, do Confea, que consta dos assentamentos deste Conselho Regional de Engenharia e Agronomia do Estado do Maranhão - Crea-MA, o Acervo Técnico do profissional **MELQUISEDEK DOS SANTOS MOREIRA** referente à(s) Anotação(ões) de Responsabilidade Técnica - ART abaixo discriminada(s):

Profissional: **MELQUISEDEK DOS SANTOS MOREIRA**
Registro: **1105117960MA** RNP: **1105117960**
Título profissional: **ENGENHEIRO CIVIL**



Número da ART: **MA20180204973** Tipo de ART: **OBRA / SERVIÇO** Registrada em: **26/09/2018** Baixada em: **02/07/2019**
Forma de registro: **INICIAL** Participação técnica: **INDIVIDUAL**
Empresa contratada: **MPD REIS E CIA LTDA- ME**

Contratante: **PREFEITURA MUNICIPAL DE CENTRO NOVO DO MARANHÃO -MA** CPF/CNPJ: **01.612.323/0001-07**
Endereço do contratante: **AVENIDA JUCELINO KUBITSCHKE** Nº: **SEM NUMERO**
Complemento: Bairro: **CENTRO**
Cidade: **CENTRO NOVO DO MARANHÃO** UF: **MA** CEP: **65299000**
Contrato: **RP Nº003/2018** Celebrado em: **27/03/2018**
Valor do contrato: **R\$ 769.862,50** Tipo de contratante: **Pessoa Jurídica de Direito Público**
Ação institucional: **Agricultura familiar**
Endereço da obra/serviço: **AVENIDA JUCELINO KUBITSCHKE** Nº: **SEM NUMERO**
Complemento: Bairro: **CENTRO** UF: **MA** CEP: **65299000**
Cidade: **CENTRO NOVO DO MARANHÃO**
Data de início: **01/08/2018** Conclusão efetiva: **27/03/2019**
Finalidade: **SEM DEFINIÇÃO** CPF/CNPJ: **01.612.323/0001-07**
Proprietário: **PREFEITURA MUNICIPAL DE CENTRO NOVO DO MARANHÃO -MA**

Atividade Técnica: **1 - ATUACAO #A0506 - PAVIMENTACAO ASFALTICA 53 - EXECUCAO 1000.00 metro cúbico;**

Observações

FORNECIMENTO E APLICAÇÃO DE MASSA ASFALTICA(Cbuq, Aauq e diversos) DE INTERESSE DO MUNICIPIO DE CENTRO NOVO DO MARANHÃO-MA

Informações Complementares

CERTIFICAMOS, finalmente, que se encontra vinculado à presente Certidão de Acervo Técnico – CAT, o atestado contendo 4 folha(s), expedido pelo contratante da obra/serviço, a quem cabe a responsabilidade pela veracidade e exatidão das informações nele constantes.

Certidão de Acervo Técnico nº 817351/2019
27/03/2020, 14:07
ZDcCA

A Certidão de Acervo Técnico (CAT) à qual o atestado está vinculado constituirá prova da capacidade técnico-profissional da pessoa jurídica somente se o responsável técnico indicado estiver ou venha a ser integrado ao seu quadro técnico por meio de declaração entregue no momento da habilitação ou da entrega das propostas.

Certificamos que se encontra vinculado à presente CAT o atestado apresentado em cumprimento à Lei nº 8.666/93, expedido pela pessoa jurídica contratante, a quem cabe a responsabilidade pela veracidade e exatidão das informações nele constantes. É de responsabilidade deste Conselho a verificação da atividade profissional em conformidade com a Lei nº 5.194/66 e Resoluções do Conselho Federal de Engenharia e Agronomia - CONFEA.

Esta certidão perderá a validade, caso ocorra qualquer alteração posterior dos elementos cadastrais nela contidos.

Fica(m) Excluído(s), no entanto, o(s) serviço(s) cujas atribuições não competem ao(s) profissional(is) em questão.

A autenticidade desta Certidão pode ser verificada em: <https://crea-ma.sitac.com.br/publico/>, com a chave: ZDcCA

Conselho Regional de Engenharia e Agronomia do Estado do Maranhão

Avenida dos Holandeses, Quadra 35, Lote 8, Calhau, São Luis/MA

Tel: + 55 (98) 2106-8300 Fax: + 55 (98) 2106-8300 E-mail: faleconosco@creama.org.br

CREA-MA
Conselho Regional de Engenharia e Agronomia do Estado do Maranhão



Impresso em: 27/10/2021, às 15:53.

55



ESTADO DO MARANHÃO
PREFEITURA DE CENTRO NOVO DO MARANHÃO - MA
ATESTADO DE CAPACIDADE TÉCNICA



Atestamos para os devidos fins de capacidade técnica, que a empresa **MPD REIS & CIA LTDA -EPP**, sob o **CNPJ.: Nº 26.746.084/0001-09**, com sede na Avenida C. Leste Oeste nº 1; Sala 3; Residencial Primavera São Luis/MA, executou os serviços **FORNECIMENTO E APLICAÇÃO DE MASSA ASFÁLTICA** de acordo com o **PREGAO PRESENCIAL, DO SRP - SISTEMA DE REGISTRO DE PREÇOS Nº 005/2018** em conformidade com a **ATA DE REGISTRO DE PREÇOS Nº 003/2.018**, em Centro Novo do Maranhão /MA, tendo característica e quantidades abaixo.

1) DADOS DE IDENTIFICAÇÃO

- Profissional Responsável Técnico: **Melquisedek dos Santos Moreira**
- Título do Profissional: **Engenheiro Civil**
- Nº. Registro Profissional no CREA: **1105117960/MA**
- Contratante dos Serviços: **PREFEITURA MUNICIPAL DE CENTRO NOVO DO MARANHÃO/MA.**
- CNPJ do Contratante: **01.612.323/0001-07**
- Empresa Executora do Serviço: **MPD REIS & CIA LTDA -EPP ME**
- Endereço da Empresa Executora dos Serviços: **Avenida Leste Oeste, nº01, Sala 03, Residencial Primavera na Cidade de São Luis / MA,**
- Numero do Contrato: **RP Nº 003/2018**
- Valor do Contrato: **R\$769.862,50 (Setecentos e Sessenta e Nove Mil Oitocentos e Sessenta e Dois Reais e Cinquenta Centavos)**
- Endereço da Obra: **Município de Centro Novo do Maranhão/MA CEP.65-299 000**
- Obra Registrada no CREA/MA sob a ART Nº: **MA20180204973**
- Período do Serviço: **01 de Agosto 2.018 a 27 de Março de 2.019**

2) CARACTERÍSTICAS TÉCNICAS DA OBRA:

A referida obra em conformidade com a planilha orçamentaria abaixo, consta dos serviços de: **SERVIÇOS INICIAIS; TERRAPLENAGEM (SUB -LEITO / TRANSPORTE/ MATERIAL DE BASE); TERRAPLENAGEM (EXECUÇÃO DE BASE E IMPRIMAÇÃO) e PAVIMENTAÇÃO**

3) PANILHA DE QUANTIDADE

Itens	Discriminação	Unidade	Quantidade
1.0	SERVIÇOS INICIAIS		
1.1	PLACA DA OBRA	M²	6,00

Avenida Juscelino Kubitschek, S/Nº, Centro, C. E. P.: 65299-000, Centro Novo do Maranhão - MA.

Este documento encontra-se registrado no Conselho Regional de Engenharia e Agronomia do Estado do Maranhão, vinculado à Certidão nº 817351/2019, em 27/03/2020 emitida



Certidão nº 817351/2019

27/10/2021, 15:53

Chave de Impressão: ZDcCA

O documento neste ato registrado foi emitido em 27/03/2020 e contém 3 folhas



5



ITEM	DISCRIMINAÇÃO	UN.	QUANT.
1.0	SERVIÇOS INICIAIS		
1.2	BARRAÇÃO DE OBRA EM CHAPA DE MADEIRA COMPENSADA COM BANHEIRO, COBERTURA EM TELHA DE FIBROCIMENTO 4,0MM, INCLUINDO INSTALAÇÕES HIDROSANITARIAS E ELETRICO	M ²	20,00
2.0	TERRAPLENAGEM (SUB-LEITO / TRANSPORTE / MATERIAL DE BASE)		
2.1	SERVICOS TOPOGRAFICOS PARA PAVIMENTACAO, INCLUSIVE NOTA DE SERVIÇO E GREIDE	M ²	6.515,52
2.2	REGULARIZACAO E COMPACTACAO DE SUBLEITO ATE 20 CM DE ESPESSURA	M ²	6.515,52
2.3	ESCAVACAO E CARGA MATERIAL 1A CATEGORIA, UTILIZANDO TRATOR DE ESTEIRAS DE 110 A 160HP COM LAMINA, PESO OPERACIONAL* 13T E PA CARREGADEIRA COM 170 HP.	M ³	1.237,95
2.4	PICARRA DE JAZIDA, AO NATURAL, PARA BASE DE PAVIMENTACAO (SEM TRANSPORTE)	M ³	1.237,95
2.5	TRANSPORTE COMERCIAL COM CAMINHAO BASCULANTE 6 M3, RODOVIA PAVIMENTADA	M ³ XKM	42.530,41
2.6	ESPALHAMENTO MECANIZADO (COM MOTONIVELADORA 140 HP) MATERIAL 1A. CATEGORIA	M ²	6.515,52
3.0	TERRAPLENAGEM (EXECUÇÃO DA BASE E IMPRIMAÇÃO)		
3.1	BASE DE SOLO ESTABILIZADO SEM MISTURA COMPACTACAO 100% PROCTOR NORMAL, EXCLUSIVE ESCAVACAO, CARGA E TRANSPORTE DO SOLO	M ³	1.237,95
3.2	EXECUÇÃO DE IMPRIMAÇÃO COM ASFALTO DILUÍDO CM-30.TAXA 1,20L/M ²	M ²	25.169,21
3.3	TRANSPORTE COMERCIAL COM CAMINHAO CARROCERIA 9 T, RODOVIA PAVIMENTADA (CM-30) - 35KM	M ³ XKM	196,12
4.0	PAVIMENTAÇÃO		
4.1	PINTURA DE LIGAÇÃO COM EMULSÃO RR-2C	M ²	20.974,34
4.2	TRANSPORTE COMERCIAL COM CAMINHAO CARROCERIA 9 T, RODOVIA PAVIMENTADA (RR-2C) - 199KM	M ³ XKM	25.169,21
4.3	AAUQ (Usinagem e aplicação exclusive transporte)	M ³	1000,00
4.4	TRANSPORTE COM CAMINHÃO BASCULANTE 10 M3 DE MASSA ASFALTICA PARA PAVIMENTAÇÃO URBANA	M ³ XKM	25.169,21

Avenida Juscelino Kubitschek, S/Nº, Centro. C. E. P.: 65299-000, Centro Novo do Maranhão - MA.

Este documento encontra-se registrado no Conselho Regional de Engenharia e Agronomia do Estado do Maranhão, vinculado à Certidão nº 817351/2019, em 27/03/2020 em
emissão



Certidão nº 817351/2019
27/10/2021, 15:53

Chave de Impressão: ZDcCA

O documento neste ato registrado foi emitido em 27/03/2020 e contém 3 folhas





ESTADO DO MARANHÃO
PREFEITURA DE CENTRO NOVO DO MARANHÃO - MA



4.5	GUIA (MEIO-FIO) CONCRETO, MOLDADA IN LOCO EM TRECHO RETO COM EXTRUSORA, 14 CM BASE X 30 CM ALTURA.	M	3.628,88
4.6	EXECUÇÃO DE SARJETA DE CONCRETO USINADO, MOLDADA IN LOCO EM TRECHO RETO, 30 CM BASE X 10 CM ALTURA.	M	3.628,88
VALOR TOTAL			R\$769.862,50

Centro Novo do Maranhão/MA 29 de Maio de 2019

Fiscal da Prefeitura de Centro Novo do Maranhão-MA

Fabio Henrique dos Santos Veras

Fabio Henrique dos Santos Veras
RN: 110344366-6
ENG. CIVIL- CREA/MA

Melquisedek dos Santos Moreira

Melquisedek dos Santos Moreira
Engenheiro Civil
CONFRA/CREA- MA 110.511.796-0

Getúlio Serra Araújo

Getúlio Serra Araújo
Secretario Municipal de
Administração e Finanças

Este documento encontra-se registrado no Conselho Regional de Engenharia e Agronomia do Estado do Maranhão, vinculado à Certidão nº 817351/2019, em 27/03/2020 emitida



Certidão nº 817351/2019
27/10/2021, 15:53
Chave de Impressão: ZDcCA

O documento neste ato registrado foi emitido em 27/03/2020 e contém 3 folhas

Avenida Juscelino Kubitschek, S/Nº, Centro, C. E. P.: 65299-000, Centro Novo do Maranhão - MA.

Conselho Regional de Engenharia e Agronomia do Estado do Maranhão
Avenida dos Holandeses, Quadra 35, Lote 8, Calhau, São Luis/MA
Tel: + 55 (98) 2106-8300 Fax: + 55 (98) 2106-8300 E-mail: faleconosco@creama.org.br



Impresso em: 27/10/2021, às 15:53.



5

LAUDO TÉCNICO

Atesto, para os devidos fins de comprovação, a capacidade técnica que o profissional MELQUISEDEK DOS SANTOS MOREIRA, Engenheiro Civil, registrado sob o nº CREA-MA 110511796-0, juntamente com a empresa M P D REIS & CIA LTDA, CNPJ 26.746.084/0001-09, prestaram para a PREFEITURA MUNICIPAL DE CENTRO NOVO DO MARANHÃO-MA, CNPJ 01.612.323/0001-07, os serviços técnicos abaixo relacionados.



DADOS DOS SERVIÇOS/OBRA TÉCNICA

1. OBJETO

Serviços de fornecimento e aplicação de massa asfáltica no município de Centro Novo do Maranhão-MA.

2. PRAZO

A obra foi executada de acordo com o cronograma, no período de 01/08/2018 a 27/03/2019

3. DESCRIÇÃO DOS SERVIÇOS E RESPONSÁVEL TÉCNICO

Serviços de fornecimento e aplicação de massa asfáltica no município de Centro Novo do Maranhão-MA

MELQUISEDEK DOS SANTOS MOREIRA, Engenheiro Civil, registrado sob o nº CREA-MA 110511796-0

4. CONCLUSÕES FINAIS

Concluo que os serviços de fornecimento e aplicação de massa asfáltica no município de Centro Novo do Maranhão-MA, estão condizente com as normas vigentes regulamentadoras brasileiras, que foram devidamente concluídos e entregues, obedecendo rigorosamente os prazos e os padrões de qualidade.

São Luís-MA, 23 de março de 2020.

[Handwritten Signature]
ERONILDO MORAES DOS SANTOS
 CREA - MA nº 110137544-2
 ENGENHEIRO CIVIL

Este documento encontra-se registrado no Conselho Regional de Engenharia e Agronomia do Estado do Maranhão, vinculado à Certidão nº 817351/2019, em 27/03/2020 emitida



[Handwritten Signature]

Certidão nº 817351/2019
 27/10/2021, 15:53
 Chave de Impressão: ZDcCA

O documento neste ato registrado foi emitido em 27/03/2020 e contém 1 folhas

[Handwritten Signatures]





Certidão de Acervo Técnico - CAT
Resolução Nº 1025 de 30 de Outubro de 2009
Resolução Nº 218 de 29 de Junho de 1973

CREA-MA

CAT COM REGISTRO DE ATESTADO

820714/2019

Atividade concluída

Conselho Regional de Engenharia e Agronomia do Estado do Maranhão

CERTIFICAMOS, em cumprimento ao disposto na Resolução nº 1.025, de 30 de outubro de 2009, do Confea, que consta dos assentamentos deste Conselho Regional de Engenharia e Agronomia do Estado do Maranhão - Crea-MA, o Acervo Técnico do profissional **MELQUISEDEK DOS SANTOS MOREIRA** referente à(s) Anotação(ões) de Responsabilidade Técnica - ART abaixo discriminada(s):

Profissional: **MELQUISEDEK DOS SANTOS MOREIRA**
Registro: **1105117960MA** RNP: **1105117960**
Título profissional: **ENGENHEIRO CIVIL**



Número da ART: **MA20180148513** Tipo de ART: **OBRA / SERVIÇO** Registrada em: **16/01/2018** Baixada em: **25/09/2019**
Forma de registro: **SUBSTITUIÇÃO** Participação técnica: **INDIVIDUAL**
Empresa contratada: **MPD REIS E CIA LTDA- ME**

Contratante: **PREFEITURA MUNICIPAL DE AXIXÁ** CPF/CNPJ: **06.008.569/0001-80**
Endereço do contratante: **RUA ADELINO FONTOURA** Nº: **84**
Complemento: **Bairro: CENTRO**
Cidade: **Axixá** UF: **MA** CEP: **65148000**
Contrato: **018/2.017** Celebrado em: **04/10/2017**
Valor do contrato: **R\$ 47.612,69** Tipo de contratante: **PESSOA JURÍDICA**
Ação institucional: **Agricultura familiar**
Endereço da obra/serviço: **RUA DO CAMPO** Nº: **SEM NUMERO**
Complemento: **Bairro: CENTRO** CEP: **65148000**
Cidade: **AXIXÁ** UF: **MA**
Data de início: **10/10/2017** Conclusão efetiva: **11/04/2018**
Finalidade: **Infraestrutura**
Proprietário: **PREFEITURA MUNICIPAL DE AXIXÁ** CPF/CNPJ: **06.008.569/0001-80**

Atividade Técnica: **7 - EXECUÇÃO ATIVIDADES DE A.R.T. -> #A0506 - PAVIMENTACAO ASFALTICA 53 - EXECUCAO 1625.31 metro quadrado; 7 - EXECUÇÃO ATIVIDADES DE A.R.T. -> #A0534 - SARJETAS 53 - EXECUCAO 180.59 metro; 7 - EXECUÇÃO ATIVIDADES DE A.R.T. -> #A0535 - MEIO-FIOS 53 - EXECUCAO 180.59 metro;**

Observações

SERVIÇOS DE PAVIMENTAÇÃO ASFÁLTICA E DRENAGEM SUPERFICIAL NAS RUAS: RUA DO ESTADIO- RUA SAO BENEDITO--TRAVESSA SAO BENEDITO (MINISTERIO DAS CIDADES, CONTRATO REPASSR DC 258245-93

Informações Complementares

CERTIFICAMOS, finalmente, que se encontra vinculado à presente Certidão de Acervo Técnico - CAT, o atestado contendo 3 folha(s), expedido pelo contratante da obra/serviço, a quem cabe a responsabilidade pela veracidade e exatidão das informações nele constantes.

Certidão de Acervo Técnico nº 820714/2019
07/10/2019, 14:11
WC8W9

A Certidão de Acervo Técnico (CAT) à qual o atestado está vinculado constituirá prova da capacidade técnico-profissional da pessoa jurídica somente se o responsável técnico indicado estiver ou venha a ser integrado ao seu quadro técnico por meio de declaração entregue no momento da habilitação ou da entrega das propostas.

Certificamos que se encontra vinculado à presente CAT o atestado apresentado em cumprimento à Lei nº 8.666/93, expedido pela pessoa jurídica contratante, a quem cabe a responsabilidade pela veracidade e exatidão das informações nele constantes. É de responsabilidade deste Conselho a verificação da atividade profissional em conformidade com a Lei nº 5.194/66 e Resoluções do Conselho Federal de Engenharia e Agronomia - CONFEA.

Esta certidão perderá a validade, caso ocorra qualquer alteração posterior dos elementos cadastrais nela contidos.

Fica(m) Excluído(s), no entanto, o(s) serviço(s) cujas atribuições não competem ao(s) profissional(is) em questão.

A autenticidade desta Certidão pode ser verificada em: <https://crea-ma.sitac.com.br/publico/>, com a chave: WC8W9

Conselho Regional de Engenharia e Agronomia do Estado do Maranhão
Rua 28 de Julho, nº 214, Centro, São Luís/MA

Tel: + 55 (98) 2106-8300 Fax: + 55 (98) 2106-8300 E-mail: faleconosco@creama.org.br

CREA-MA
Conselho Regional de Engenharia e Agronomia do Estado do Maranhão

Impresso em: 07/10/2019, às 14:54.





ESTADO DO MARANHÃO
PREFEITURA MUNICIPAL DE AXIXÁ

ATESTADO DE CAPACIDADE TÉCNICA

Atestamos para os devidos fins a capacidade técnica, que a empresa **M P D REIS E CIA LTDA – EPP**, sob o CNPJ Nº **26.746.084/0001-09**, com sede na Avenida Leste Oeste, nº01, Sala 03, Residencial Primavera na Cidade de São Luis / MA, executou os **SERVIÇOS DE PAVIMENTAÇÃO ASFÁLTICA E DRENAGEM SUPERFICIAL NAS RUAS: RUA DO ESTADIO- RUA SAO BENEDITO--TRAVESSA SAO BENEDITO, CONFORME CONTRATO DE REPASSE Nº 258.245-93/2008, CELEBRADO ENTRE O MINISTERIO DAS CIDADES E O MUNICIPIO DE AXIXÁ/MA** em conformidade com o Contrato nº 118/2017 em Axixá/MA, tendo características e quantidades abaixo.



Este documento encontra-se registrado no Conselho Regional de Engenharia e Agronomia do Estado do Maranhão, vinculado à Certidão nº 820714/2019, em 07/10/2019 em entidade

1) DADOS DE IDENTIFICAÇÃO

- Profissional Responsável Técnico: **Melquisedek dos Santos Moreira**
- Título do Profissional: **Engenheiro Civil**
- Nº. Registro Profissional no CREA: **1105117960/MA**
- Contratante dos Serviços: **PREFEITURA MUNICIPAL DE AXIXÁ/MA**
- CNPJ do Contratante: **06.008.569/0001-80**
- Empresa Executora do Serviço: **M P D REIS E CIA LTDA- EPP**
- Endereço da Empresa Executora dos Serviços: **Avenida Leste Oeste, nº01, Sala 03, Residencial Primavera na Cidade de São Luis / MA,**
- Numero do Contrato: **118 /2.017**
- Endereço do Serviço: **Município de Axixá /MA CEP.65-148 000**
- Serviço Registrado no CREA/MA sob a ART Nº: **MA20180148513**
- Período do Serviço: **10 de Outubro 2.017 a 11 de ABRIL de 2.018**

2) CARACTERÍSTICAS TÉCNICAS DOS SERVIÇOS:

O referido serviço de Pavimentação e Drenagem Superficial e em conformidade com planilha orçamentaria, constam dos serviços de: **SERVIÇOS PRELIMINARES; TERRAPLENAGEM; PAVIMENTAÇÃO; DRENAGEM PLUVIAIS; DRENAGEM SUPERFICIAL; SINALIZAÇÃO VIARIA E LIMPEZA GERAL**

2) PLANILHA DE QUANTIDADES

ITENS	DESCRIÇÃO DO PRODUTO	UND	QUANTIDADES
1.0	SERVIÇOS PRELIMINARES		

[Handwritten signature]

CNPJ: 06.008.569/0001-80
Rua Adelino Fontoura – 84 – Centro, Axixá – MA CEP: 65.148-000

AXIXÁ

Certidão nº 820714/2019
07/10/2019, 14:54

Chave de impressão: WC8W9

O documento neste ato registrado foi emitido em 04/10/2019 e contém: 3 folhas



6



ESTADO DO MARANHÃO
PREFEITURA MUNICIPAL DE AXIXÁ

1.01	Placa identicativa da obra	m ²	6,00
2.0	TERRAPLENAGEM		
2.01	Raspagem (limpeza superficial)	m ²	7.223,60
2.02	Regularização e compactação de plataforma inclusive escurificação homogeneização umedecimento compactação	m ²	7.223,60
2.03	Escavação, carga, transporte, descarga e espalhamento de material de 1ª de categoria com DMT de 20 a 30Km	m ²	1.354,43
2.04	Compactação de solo a 95% do pronto normal	m ³	1.083,54
3.0	PAVIMENTAÇÃO		
3.1	Imprimação com CM-30 taxa 1,20m ² (Execução, fornecimento e transporte)	m ³	7.213,60
3.2	Pintura de ligação com RR-2C (Execução fornecimento e transporte)	m ²	4.875,93
3.3	AAUQ (Execução, fornecimento e transporte) peso especifico 2,15t/m ³	m ²	4.875,93
3.4	Regularização e compactação de sub leito	m ²	7.233,60
3.5	Espalhamento e compactação de AAUQ	m ²	4.875,93
3.6	Execução de calçada para circulação de pedestre com largura 1,50m, e junta plástica em acabamento rustico(cimentado áspero)	m ²	2.708,85
4.0	SERVIÇOS DE DRENAGEM PLUVIAIS		
4.1	Fornecimento e colocação de tubos de concreto estrutural FCK=25Mpa, e 0,80m para construção do corpo do bueiro simples.	m	10,00
4.2	Boca de bueiro simples tubular de concreto Ø 0,80m	und	2,00



Este documento encontra-se registrado no Conselho Regional de Engenharia e Agronomia do Estado do Maranhão, vinculado à Certidão nº 820714/2019, em 07/10/2019 emiteida



Certidão nº 820714/2019
07/10/2019, 14:54

Chave de Impressão: WCBW9

O documento neste ato registrado foi emitido em 04/10/2019 e contém 3 folhas

CNPJ: 06.008.569/0001-80
Rua Adelino Fontoura - 84 - Centro, Axixá-MA CEP: 65.148-000

Axixá
DE VOLTA AO MARANHÃO

Conselho Regional de Engenharia e Agronomia do Estado do Maranhão

Rua 28 de Julho, nº 214, Centro, São Luís/MA

Tel: + 55 (98) 2106-8300 Fax: + 55 (98) 2106-8300 E-mail: faleconosco@creama.org.br

CREA-MA
Conselho Regional de Engenharia e Agronomia do Estado do Maranhão

Impresso em: 07/10/2019, às 14:54.





ESTADO DO MARANHÃO
PREFEITURA MUNICIPAL DE AXIXÁ

5.0	DRENAGEM SUPERFICIAL		
5.1	Execução de meio fio moldado em bloco em área urbana (140x12x30)cm em concreto estrutural não usinado Fck=20Mpa	m	1.805,90
5.2	Execução de sarjeta moldado em bloco em área urbana (e=8cm l=30cm,i=15%0) em concreto estrutural não usinado Fck=20Mpa	m	1.805,90
6.0	SINALIZAÇÃO VIARIA		
6.1	Pintura de faixa	m ²	96,00
6.2	Fornecimento e instalação de placas metálica de identificação de rua no início e fim do trecho de cada rua sob intervenção (25x45cm)	und	11,00
7.0	LIMPEZA GERAL		
7.1	Limpeza final da obra	m ²	8.126,55
7.2	Pintura de meio fio -hidracor -1 demão	m	1.805,90



Este documento encontra-se registrado no Conselho Regional de Engenharia e Agronomia do Estado do Maranhão, vinculado à Certidão nº 820714/2019, em 07/10/2019 emitida

Axixa (MA) 23 de Setembro de 2.019

Engenheiro Fiscal da Prefeitura de Axixa/MA

João José Neves Ribeiro
João José Neves Ribeiro
CREA-2802/D-MA

Rosélia Brandão Santos
Secretária Municipal de Administração
Rosélia Brandão Santos
CPF: 916.487.423-00

CNPJ: 06.008.569/0001-80
Rua Adelino Fontoura - 84 - Centro, Axixá-MA CEP: 65.148-000



Certidão nº 820714/2019
07/10/2019, 14:54

Chave de Impressão: WC8W9
O documento neste ato registrado foi emitido em 04/10/2019 e contém 3 folhas

Conselho Regional de Engenharia e Agronomia do Estado do Maranhão
Rua 28 de Julho, nº 214, Centro, São Luís/MA
Tel: + 55 (98) 2106-8300 Fax: + 55 (98) 2106-8300 E-mail: faieconosco@creama.org.br



Impresso em: 07/10/2019, às 14:54.



[Handwritten signatures and scribbles in blue ink]



Conselho Regional de Engenharia e Agronomia do Estado do Maranhão

INFORMAÇÕES DO PROTOCOLO

Protocolo
Nº 2653897/2021

Folha 1/10

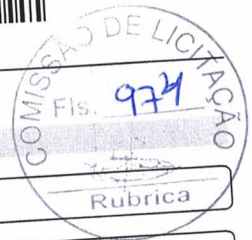

Interessado (1)

Nome / Razão Social:
JETSERV SERVICOS, CONSTRUCOES E LOCACOES LTDA

Registro:
0005434050

Endereço:
AVENIDA COLARES MOREIRA, 10 - JARDIM RENASCENÇA - SÃO LUÍS

Informações do Protocolo

Assunto:
INCLUSAO DE RESP. TECNICA

Emissão:
19/08/2021

Cadastro:
19/08/2021

Situação:
Finalizado

Descrição:
Solicitação de Inclusão de Responsável Técnico no quadro da empresa.

Declarações

Declaro, sob as penas da lei, serem verdadeiras as informações aqui prestadas

Documentos

Tipo:	Data:	Observação:
ANEXO	19/08/2021	Contrato Resp. Técnico
ANEXO	19/08/2021	Declaração de compatibilidade carga horária
ANEXO	19/08/2021	ART inclusão Respo. Técnico
ANEXO	19/08/2021	Comp. Endereço do Resp. Técnico

Movimentos

Passo	Nome do usuário	Data Envio	Ação	Origem	Destino
1	Usuário Padrão do SITAC	19/08/2021 00:00:00	Envio	SERVICOS - AMBIENTE DO PROFISSIONAL/EMPRESA	RPJ - REGISTRO DE PESSOA JURIDICA
2	joao barbosa filho	19/08/2021 11:25:18	Recebimento	RPJ - REGISTRO DE PESSOA JURIDICA	RPJ - REGISTRO DE PESSOA JURIDICA
Descrição		Protocolo recebido para análise. Passo automático!			
Descrição		Despacho			
Descrição		Usuário			
Descrição		joao barbosa filho			
Descrição		Data do Despacho			
Descrição		19/08/2021 11:25:39			
3	FABRÍCIO MONTEIRO MAGALHÃES	19/08/2021 12:28:37	Envio	RPJ - REGISTRO DE PESSOA JURIDICA	CEECGOM - CÂMARA ENGENHARIA CIVIL, GEOLOGIA E MINAS
Descrição		O profissional MELQUISEDEK DOS SANTOS MOREIRA, engenheiro civil, possui responsabilidade técnica ativa em 4 (quatro) empresas no CREA-MA. Nesse sentido, o mesmo deseja atuar como responsável técnico na empresa JETSERV SERVICOS, CONSTRUCOES E LOCACOES LTDA.			
4	alexandro sousa bastos	10/09/2021 11:14:17	Recebimento	CEECGOM - CÂMARA ENGENHARIA CIVIL, GEOLOGIA E MINAS	CEECGOM - CÂMARA ENGENHARIA CIVIL, GEOLOGIA E MINAS
Descrição		Protocolo recebido para análise. Passo automático!			
5	alexandro sousa bastos	14/09/2021 12:08:37	Envio	CEECGOM - CÂMARA ENGENHARIA CIVIL, GEOLOGIA E MINAS	RPJ - REGISTRO DE PESSOA JURIDICA
Descrição		Diante das considerações e verificação da documentação apensada ao processo, decidi PELO DEFERIMENTO do pedido de Inclusão do Responsável Técnico. No registro da empresa devem constar as restrições das atividades não cobertas pelas atribuições de seu responsável técnico, conforme parágrafo único do art. 12, da Resolução 1.121/2019 do CONFEA, devendo o setor responsável adotar as providências neste sentido. Após a inclusão, o DERC-PJ deve encaminhar nome do profissional ao setor de fiscalização para os procedimentos indicados no parágrafo único do artigo 19 da da Resolução 1.121/19 do CONFEA.			
6	joao barbosa filho	14/09/2021 13:30:32	Recebimento	RPJ - REGISTRO DE PESSOA JURIDICA	RPJ - REGISTRO DE PESSOA JURIDICA
Descrição		Protocolo recebido para análise. Passo automático!			



Conselho Regional de Engenharia e Agronomia do Estado do Maranhão
INFORMAÇÕES DO PROTOCOLO

Protocolo
Nº 2653897/2021



Folha 2/10



Data do Despacho		14/09/2021 13:30:42	
Despacho	Usuário	joao barbosa filho	
Descrição	SOLICITACAO EFETIVADA		
7	doran souza silva	30/09/2021 00:00:00	Recebimento
		RPJ - REGISTRO DE PESSOA JURIDICA	RPJ - REGISTRO DE PESSOA JURIDICA
Descrição	cadastrado em 14/09/2021		

Movimentos ao colegiado		Reuniao	Vinculado ao passo	Data	Hora
Passo	Conselheiro		4	10/09/2021	11:19:53
1	FRANKLYN ROSEVERTHE VERAS DA SILVA	46 - Com inicio em: 13/09/2021 - Realizada			

Protocolos Vinculados	
Número/Ano	Assunto

Documento(s) de Fiscalização vinculado(s) ao Protocolo			
Número/Ano	Número Anterior	Tipo do D. de Fiscalização	Descrição

Denúncia(s) vinculado(s) ao Protocolo		
Número	Tipo de Denúncia	Descrição

65



Conselho Regional de Engenharia e Agronomia do Estado do Maranhão
INFORMAÇÕES DA SOLICITAÇÃO DA EMPRESA

Número da Solicitação
 Nº 478638



Detalhes da Empresa

Razão Social:

JETSERV SERVICOS, CONSTRUCOES E LOCACOES LTDA

Nome Fantasia:

JET SERV

CNPJ (Pessoa Jurídica):

04.664.593/0001-41

Tipo Empresa:

PRIVADA

Categoria Empresa:

MATRIZ

Natureza Jurídica:

2 - ENTIDADES EMPRESARIAIS

Data de Cadastro:

23/11/2020

Tipo de Registro:

Registro Definitivo de Empresa

Protocolo Assunto:

REGISTRO DEFINITIVO DE PESSOA JURÍDICA

Objetivo Social:

O OBJETO SOCIAL DA SOCIEDADE LIMITADA UNIPESSOAL É:
 CONSTRUÇÕES DE EDIFÍCIOS; COLETAS DE RESÍDUOS NÃO PERIGOSOS;
 CONSTRUÇÕES DE RODOVIAS E FERROVIAS; OBRAS DE URBANIZAÇÃO-RUAS,
 PRAÇAS E CALÇADAS; MANUTENÇÕES DE REDES DE DISTRIBUIÇÃO DE
 ENERGIA ELÉTRICA; CONSTRUÇÕES DE REDES DE ABASTECIMENTO DE ÁGUA,
 COLETA DE ESGOTO E CONSTRUÇÃO CORRELATOS, EXCETO OBRAS DE
 IRRIGAÇÃO; CONSTRUÇÕES DE INSTALAÇÕES ESPORTIVAS E RECREATIVAS;
 OBRAS DE TERRAPLENAGEM; INSTALAÇÃO E MANUTENÇÃO DE SISTEMAS
 CENTRAIS DE AR CONDICIONADO, DE VENTILAÇÃO E REFRIGERAÇÃO;
 PERFURAÇÃO E CONSTRUÇÃO DE POÇOS DE ÁGUA; SERVIÇOS DE TAXI;
 TRANSPORTES ESCOLARES; CORRETAGENS NO ALUGUEL DE IMOVEIS;
 GESTÃO E ADMINISTRAÇÃO DA PROPRIEDADE IMOBILIÁRIA; ATIVIDADES DE
 CONSULTORIA E AUDITORIA CONTÁBIL E TRIBUTÁRIA; SERVIÇOS DE
 ENGENHARIA; LOCAÇÕES DE AUTOMÓVEL SEM CONDUTOR; LOCAÇÕES DE
 OUTROS MEIOS DE TRANSPORTE NÃO ESPECIFICADOS ANTERIORMENTE, SEM
 CONDUTOR (LOCAÇÃO E LEASING DE TRANSPORTE TERRESTRE SEM
 CONDUTOR, TAIS ONIBUS, MOTOCICLETA, TRAILERS; CAMINHÕES, REBOQUES,
 SEMIRREBOQUES E SIMILARES); ALUGUEIS DE MÁQUINAS E EQUIPAMENTOS
 PARA CONSTRUÇÃO SEM OPERADOR, EXCETO ANDAIMES; ATIVIDADES DE
 LIMPEZA NÃO ESPECIFICADAS ANTERIORMENTE (LIMPEZA E TRATAMENTO
 DE PISCINA, LIMPEZA ESPECIALIZADA EM CHAMINES, FORNOS
 INCINERADORES, DUTOS DE AR E DE REFRIGERAÇÃO, LIMPEZA DE MÁQUINAS
 INDUSTRIAIS, LIMPEZA DE TRENS, ONIBUS E EMBARCAÇÕES, LIMPEZA DE
 RUAS, LIMPEZA DE CAIXA D'ÁGUA E CAIXAS DE GORDURA); SERVIÇOS DE
 ORGANIZAÇÃO DE FEIRAS, CONGRESSOS, EXPOSIÇÕES E FESTAS

Endereços

Endereço (1)

Endereço:

RUA MEDEIROS DE ALBUQUERQUE, 121,

Cidade:

SÃO LUÍS

UF:

MA

CEP:

65015-270

Bairro:

CODOZINHO

Endereço de correspondência:

Sim Não

Tipo de Endereço:

COMERCIAL

Telefone:

(98) 98463-5773

CONTRATO DE PRESTAÇÃO DE SERVIÇOS

São Luís

MA

CONTRATANTE: JETSERV SERVIÇOS, CONSTRUÇÕES E LOCAÇÕES LTDA, firma estabelecida na Av. Coronel Colares Moreira, Nº 10, Quadra 23, Sala 915, Edifício São Luís Multiempresarial – Jardim Renascença, São Luís/MA, inscrita no CNPJ sob o nº 04.664.593/0001-41. Denominada CONTRATANTE, neste ato representada pela representante legal, Sra. DILCIANA DE JESUS REIS COELHO, brasileira, nascida em 31/08/1985, divorciada, empresária, portadora da Cédula de Identidade R.G. nº 0146776620005 SESP-MA, devidamente inscrita no CPF/MF sob o nº 007.380.433-97, residente e domiciliada a Rua União, n. 04, Bairro Divinéia, CEP: 65.068-058, São Luís – MA.



CONTRATADO: Melquisedek dos Santos Moreira, casado, Engenheiro Civil, portador da Carteira Profissional do CREA nº 1105117960 MA, inscrito no CPF sob o nº 064.442.103-72 e Carteira de Identidade no 059378262016-0 SSP-MA, residente e domiciliado na Rua da Liberdade nº230 – Bairro Liberdade, São Luís -MA.

O presente contrato se regerá pelas cláusulas e condições seguinte:

CLÁUSULA PRIMEIRA: Do objeto:
O objeto do contrato é a prestação de serviços profissionais na Área de Engenharia Civil como responsável técnico, restrita às atribuições do contratado, conforme previsto na legislação vigente.

CLÁUSULA SEGUNDA: Da Remuneração e carga horária:
O contratado receberá o equivalente a 06(seis) salários mínimos, para uma jornada mensal de 10 (dez) horas, conforme estabelecido na Legislação Vigente.

CLÁUSULA TERCEIRA: Do prazo:
O prazo de validade deste contrato é de 01 (Um) ano, podendo ser rescindido a qualquer tempo por uma das partes desde que comunicado com antecedência de 30(trinta) dias.

CLÁUSULA QUARTA: Do foro:
Fica eleito o Foro da Comarca de São Luís/MA para dirimir as questões decorrentes deste contrato.

E, por estarem justos e contratados, assinam o presente contrato, em 03(três) vias de igual teor, na presença de duas testemunhas

São Luís/MA, 03/07/2021

Dilciana de Jesus Reis Coelho
CONTRATANTE

Melquisedek dos Santos Moreira
CONTRATADO

TESTEMUNHAS:

Dilciana da Conceição Reis Coelho
CPF: 029.733.433-64

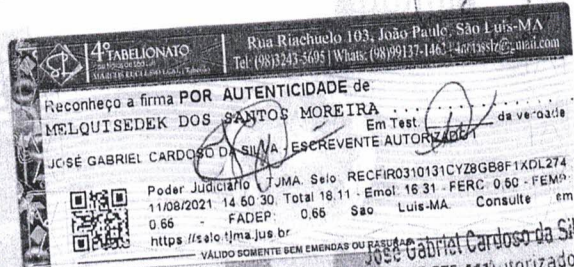

Este documento encontra-se registrado no Conselho Regional de Engenharia e Agronomia do Estado do Maranhão, vinculado ao Protocolo nº 2653897/2021, emitido em 19/08/2021.
Documento do Protocolo 1/4 (Vinculado ao passo 1), anexado 19/08/2021



Handwritten signatures and scribbles in blue ink.

José Gabriel Cardoso da Silva
Escrivente Autorizado

Nº 04.664.593/0001-41
io São Luís Multiempresarial – Jardim Renascença, São Luís/MA CEP: 65.075-441
om – (98) 98599-1708 - (98) 3011-8787



Anotação de Responsabilidade Técnica - ART
Lei nº 6.496, de 7 de dezembro de 1977

CREA-MA

ART CARGO-FUNÇÃO
Nº MA20210443155

Folha 5/10

Conselho Regional de Engenharia e Agronomia do Estado do Maranhão

INICIAL



1. Responsável Técnico

MELQUISEDEK DOS SANTOS MOREIRA
Título profissional: ENGENHEIRO CIVIL

RNP: 1105117960
Registro: 1105117960MA

2. Contratante

Contratante: JETSERV SERVICOS, CONSTRUÇÕES E LOCAÇÕES LTDA
AVENIDA COLARES MOREIRA
Complemento: QD 23
Cidade: SÃO LUÍS
País: Brasil
Tipo de contratante: Pessoa Jurídica de Direito Privado
Ação Institucional: Agricultura familiar

Bairro: JARDIM RENASCENÇA
UF: MA
CPF/CNPJ: 04.664.593/0001-41
Nº: 10
CEP: 65075441

3. Vínculo Contratual

Unidade administrativa: SEDE
AVENIDA COLARES MOREIRA
Complemento: QD 23
Cidade: SÃO LUÍS
Data de início: 03/07/2021
Tipo de vínculo: EMPREGADO

Bairro: JARDIM RENASCENÇA
UF: MA
Nº: 10
CEP: 65075441

Previsão de término: 03/07/2022

Identificação do cargo/função: Coordenador(a) de Obras

4. Atividade Técnica

1000 - OUTRA

45 - DESEMPENHO DE FUNÇÃO TÉCNICA > OBRAS E SERVIÇOS - CARGO/FUNÇÃO > #3367 - VÍNCULO TÉCNICO COM A EMPRESA (DESEMPENHO DE CARGO/FUNÇÃO TÉCNICA DENTRO DA EMPRESA)

Quantidade
10,00
Unidade
h/m

A mudança de cargo ou função exige o registro de nova ART

5. Observações

PRESTAÇÃO DE SERVIÇOS NA CONDIÇÃO DE RESPONSÁVEL TÉCNICO PELA PESSOA JURÍDICA JTSERV SERVIÇOS, CONSTRUÇÕES E LOCAÇÕES LTDA

6. Declarações

- Declaro que estou cumprindo as regras de acessibilidade previstas nas normas técnicas da ABNT, na legislação específica e no decreto n. 5296/2004.

7. Entidade de Classe

CLUBE DE ENGENHARIA DO MA

8. Assinaturas

Declaro serem verdadeiras as informações acima

São Luís - MA, 11 de Agosto de 2021
Local data

Melquisedek dos Santos Moreira
MELQUISEDEK DOS SANTOS MOREIRA - CPF: 064.442.103-72
Diliana de Jesus Reis Coelho
JETSERV SERVICOS, CONSTRUÇÕES E LOCAÇÕES LTDA - CNPJ:
04.664.593/0001-41

9. Informações

* A ART é válida somente quando quitada, mediante apresentação do comprovante do pagamento ou conferência no site do Crea.

10. Valor

Valor da ART: R\$ 88,78 Registrada em: 11/08/2021 Valor pago: R\$ 88,78 Nosso Número: 8303343822

A autenticidade desta ART pode ser verificada em: <https://crea-ma.sitac.com.br/publico/>, com a chave: az66x
Impresso em: 11/08/2021 às 11:02:21 por: , ip: 201.19.59.70



www.creama.org.br
Tel: (98) 2106-8300

faleconosco@creama.org.br
Fax: (98) 2106-8300



Este documento encontra-se registrado no Conselho Regional de Engenharia e Agronomia do Estado do Maranhão, vinculado ao Protocolo nº 2653897/2021, emitido em 19/08/2021.
Documento do Protocolo 2/4 (Vinculado ao passo 1), anexado 10/08/2021



MELQUISEDEK

CHEGOU SUA FATURA DA OI.
Acesse www.oi.com.br/MinhaOi

FATURA DE
JUL/2021
CÓDIGO MINHA OI
40195565252-

VENCIMENTO
09/08/2021
Emissão em 25/07/2021
Período de 23/06/2021 a 23/07/2021

PAGAR (R\$)
235,03

CTCE VILA MARIA SPM PL13
MELQUISEDEK DOS SANTOS MOREIRA
RUA DA LIBERDADE 230 CA 230
FATIMA
65031-040 - SAO LUIS - MA

AD: 88904533



7213512820 28793 00005037226 30 290721

**NO OI PLACE,
VOCÊ ENCONTRA
SOLUÇÕES
PRA SUA VIDA
DIGITAL.**

Escolha entre produtos selecionados, parcelle em até 10 vezes e compre de forma fácil e segura.

ACESSE OIPLACE.COM.BR E APROVEITE.



SERVIÇOS UTILIZADOS

235,03

OI TOTAL

OI FIXO

OI INTERNET

OI TV

235,03

TOTAL DE MENSALIDADES

TOTAL DA SUA FATURA

235,03

MELQUISEDEK DOS SANTOS MOREIRA

CPF: 064.442.103-72

NÚMERO DO CLIENTE: 2264982241

NÚMERO DA FATURA: 787850345

Nº PARA DÉBITO AUTOMÁTICO: 40195565252-

CÓDIGO MINHA OI
40195565252-

www.oi.com.br/MinhaOi

Cadastre-se na Minha Oi e consulte saldo, conta detalhada, histórico de consumo e muito mais.

ENTENDA SEU CONSUMO

O valor da sua fatura nos últimos meses

Mês	Valor
Jul 2021	235,03
Jun 2021	245,53
Mai 2021	235,03
Abr 2021	246,35
Mar 2021	240,55
Fev 2021	233,68

Fique atento! Mantenha seus pagamentos em dia e evite: Cobrança de multa de 2% + juros de 1% ao mês pro rata/die. Suspensão dos serviços: Parcial, 15 dias após o envio da 1ª notificação e, com mais 30 dias, Suspensão Total. O Cancelamento e inclusão nos Órgãos de Proteção ao Crédito ocorrem 30 dias após a Suspensão Total. Durante o período de suspensão parcial a sua linha continua apta a receber chamadas e a assinatura será cobrada normalmente, de acordo com os valores contratados.
Acesse www.oi.com.br/negociacao/ e veja todas as dívidas com a Oi em um só lugar.

Este documento encontra-se registrado no Conselho Regional de Engenharia e Agronomia do Estado do Maranhão, emitido em 19/08/2021, vinculado ao Protocolo nº 2653897/2021, anexo Documento do Protocolo 3/4 (Vinculado ao passo 1), anexado



CLIENTE
MELQUISEDEK DOS SANTOS MOREIRA

FATURA DE JUL/2021 VENCIMENTO 09/08/2021 VALOR 235,03

DÉBITO AUTOMÁTICO
40195565252-

8464000002-8 35030113226-1 49822410757-9 85034500100-0

OI MÓVEL S.A.

St Setor Comercial Norte S/N - Ass
Norte
Brasília - DF - CEP:70719-900
CNPJ: 05.423.963/0001-11
Inscrição Estadual: 07.441.356/001/93
Inscrição Municipal:

OI MÓVEL S.A.

Av. Daniel De La Touche 21 - Retorno
Da Cohama
São Luis - MA - CEP:65061050
CNPJ: 05.403.963/0154-98
Inscrição Estadual: 12.398.704-0
Inscrição Municipal: 0005057102-5



DECLARAÇÃO



Declaro para os devidos fins, junto ao CREA/MA, que tenho disponibilidade para atuar como responsável técnico da empresa Jetserv, Serviços, Construções e Locações Ltda, inscrita no CNPJ nº 04.664.593/0001-41 sem colisão de carga horária com as demais empresas as quais já respondo.

Atenciosamente,

Melquisedek dos Santos Moreira
 Melquisedek dos Santos Moreira
 CREA/MA 1105117960

Este documento encontra-se registrado no Conselho Regional de Engenharia e Agronomia do Estado do Maranhão, vinculado ao Protocolo nº 2653897/2021, emitido em 19/08/2021.
 Documento do Protocolo 4/4 (Vinculado ao passo 2), anexado



[Handwritten signatures and initials in blue ink]



Serviço Público Federal
Conselho Regional de Engenharia e Agronomia do Estado do Maranhão - CREA-MA

RELATÓRIO E VOTO FUNDAMENTADO



Origem:	CÂMARA ESPECIALIZADA DE ENGENHARIA CIVIL, GEOLOGIA E MINAS	
Reunião:	9/2021	
Protocolo:	2653897/2021	
Assunto:	INCLUSÃO DE RESP. TÉCNICA	
Interessado(a):	JETSERV SERVICOS, CONSTRUCOES E LOCACOES LTDA	
Relator:	FRANKLYN ROSEVERTHE VERAS DA SILVA	Data: 13/09/2021
Local:	SÃO LUIS	

RELATÓRIO

Trata-se de pedido de INCLUSÃO DE RESPONSÁVEL TÉCNICO feito pela PESSOA JURÍDICA em epígrafe

ANÁLISE

O requerente apresentou a ART de cargo e função, contrato de prestação de serviço e comprovante de residenciadoprofissional. O processo foi encaminhado a esta Câmara Especializada, do CREA-MA, para decisãodopedidoconsustanciado nas considerações a seguir:

FUNDAMENTAÇÃO

CONSIDERANDO que a regulamentação dos pedidos de registros de empresas perante o Conselho Regional sedácombase na Resolução nº. 1.121/2019 do CONFEA; Considerando que a Resolução 1.121/2019 do ConfeaRevogouResolução 336/89 do Confea;

CONSIDERANDO que de acordo com o artigo 17 da Resolução 1.121/2019 O profissional poderá ser responsáveltécnico por mais de uma pessoa jurídica.

CONSIDERANDO que o profissionalindicado encontra-se em dias com este Conselho, e já é responsável técnico por 4empresas; CONSIDERANDO que o profissional anexou justificativa/declaração que possui carga horária disponível e nãoconflitante com as outras empresas;

CONSIDERANDO a regularidade da documentação apensada ao processo, conforme legislação pertinente;

CONSIDERANDO a competência desta Câmara.

CONSIDERANDO o Art. 19 da Resolução1.121/19 Serápermitido ao profissional fazer parte do quadro técnico de maisde uma pessoa jurídica. Parágrafo único.Caso haja indícios de que o profissional não participe efetivamente dasatividades técnicas desenvolvidas pela pessoajurídica decujo quadro técnico faz parte, o Crea deverá executar afiscalização para averiguar se há, ou não, aocorrência deinfração à alínea "c" do art. 6º da Lei nº 5.194, de 24 dedezembro de 1966.