

REPÚBLICA FEDERATIVA DO BRASIL  
 MINISTÉRIO DA INFRAESTRUTURA  
 DEPARTAMENTO NACIONAL DE TRÂNSITO  
 CARTEIRA NACIONAL DE HABILITAÇÃO

NOME: FLAVIO ALVES CARVALHO LIMA  
 DOC. IDENTIDADE/ÓRG EMISSOR/AUF: 0166107420018 SSP MA  
 CPF: 025.224.363-33 DATA NASCIMENTO: 02/07/1991  
 FILIAÇÃO: JOSE ADEMAR VIANA LIMA  
 RAIMUNDINHA ALVES CARVALHO LIMA  
 Nº REGISTRO: 0402715059C VALIDADE: 12/07/2024 1ª HABILITAÇÃO: 21/05/2014

OBSERVAÇÕES:

ASSINATURA DO PORTADOR: *Flavio Alves Carvalho Lima*  
 LOCAL: SÃO LUIS, MA DATA EMISSÃO: 15/07/2019

ASSINADO DIGITALMENTE  
 DEPARTAMENTO ESTADUAL DE TRÂNSITO  
 MARANHÃO

08885204176  
 MA040594190

DENATRAN CONTRAN

VÁLIDA EM TODO O TERRITÓRIO NACIONAL  
 1887382934



QR-CODE



Documento assinado com certificado digital em conformidade com a Medida Provisória nº 2200-2/2001. Sua validade poderá ser confirmada por meio da comparação deste arquivo digital com o arquivo de assinatura (.p7s) no endereço: < <http://www.serpro.gov.br/assinador-digital> >.

SERPRO / DENATRAN

*Handwritten signatures in blue ink.*

*Handwritten mark in blue ink.*

**ATO CONSTITUTIVO DE EMPRESA INDIVIDUAL  
DE RESPONSABILIDADE LIMITADA - EIRELI  
CONCRETTA SOLUCOES DE ENGENHARIA EIRELI**



PÁGINA 1/2

**FLAVIO ALVES CARVALHO LIMA**, BRASILEIRO, SOLTEIRO, ENGENHEIRO CIVIL, natural da cidade de Imperatriz – MA, data de nascimento 02/07/1991, portador da Carteira de Identidade (RG): nº 0166107420018, expedida por sesp/MA em 20/06/2017 e CPF: nº 025.224.363-33, residente e domiciliado na cidade de Imperatriz - MA, na RUA PARA, nº 947, CENTRO, CEP: 65901-580;

Resolve constituir uma Empresa Individual de Responsabilidade Limitada – EIRELI, mediante as seguintes cláusulas:

**CLÁUSULA I - DO NOME EMPRESARIAL**

A empresa girará sob o nome empresarial de **CONCRETTA SOLUCOES DE ENGENHARIA EIRELI** e usará a expressão **ADEMAR VIANA SOLUCOES EM ENGENHARIA** como nome fantasia.

**CLÁUSULA II - DA SEDE**

A empresa terá sede e domicílio fiscal na RUA NICOLAU DINO, nº 272, CENTRO, Amarante do Maranhão - MA, CEP: 65923000.

**CLÁUSULA III - DAS FILIAIS**

A empresa poderá estabelecer filiais, agências ou sucursais em qualquer ponto do território nacional ou fora dele, mediante alteração assinada pelo titular da empresa.

**CLÁUSULA IV - DO OBJETO**

A empresa terá o seguinte objeto: 7112-0/00 - SERVIÇOS DE ENGENHARIA; 4120-4/00 - CONSTRUÇÃO DE EDIFÍCIOS; 4212-0/00 - CONSTRUÇÃO DE OBRAS-DE-ARTE ESPECIAIS; 4213-8/00 - OBRAS DE URBANIZAÇÃO - RUAS, PRAÇAS E CALÇADAS; 4221-9/03 - MANUTENÇÃO DE REDES DE DISTRIBUIÇÃO DE ENERGIA ELÉTRICA; 4222-7/01 - CONSTRUÇÃO DE REDES DE ABASTECIMENTO DE ÁGUA, COLETA DE ESGOTO E CONSTRUÇÕES CORRELATAS, EXCETO OBRAS DE IRRIGAÇÃO; 4299-5/01 - CONSTRUÇÃO DE INSTALAÇÕES ESPORTIVAS E RECREATIVAS; 4312-6/00 - PERFURAÇÕES E SONDAGENS; 4313-4/00 - OBRAS DE TERRAPLENAGEM; 4321-5/00 - INSTALAÇÃO E MANUTENÇÃO ELÉTRICA; 4399-1/03 - OBRAS DE ALVENARIA; 4399-1/05 - PERFURAÇÃO E CONSTRUÇÃO DE POÇOS DE ÁGUA.

E exercerá as seguintes atividades:

- CNAE Nº 7112-0/00 - Serviços de engenharia
- CNAE Nº 4213-8/00 - Obras de urbanização - ruas, praças e calçadas
- CNAE Nº 4120-4/00 - Construção de edifícios
- CNAE Nº 4212-0/00 - Construção de obras-de-arte especiais
- CNAE Nº 4221-9/03 - Manutenção de redes de distribuição de energia elétrica
- CNAE Nº 4222-7/01 - Construção de redes de abastecimento de água, coleta de esgoto e construções correlatas, exceto obras de irrigação
- CNAE Nº 4299-5/01 - Construção de instalações esportivas e recreativas
- CNAE Nº 4312-6/00 - Perfurações e sondagens
- CNAE Nº 4313-4/00 - Obras de terraplenagem
- CNAE Nº 4321-5/00 - Instalação e manutenção elétrica
- CNAE Nº 4399-1/03 - Obras de alvenaria
- CNAE Nº 4399-1/05 - Perfuração e construção de poços de água

**CLÁUSULA V - DO INÍCIO DAS ATIVIDADES E PRAZO DE DURAÇÃO**

A empresa iniciará suas atividades em 03/06/2019 e seu prazo de duração será por tempo indeterminado.

**CLÁUSULA VI - DO CAPITAL**

O capital será de R\$ 200.000,00 (duzentos mil reais), representado por uma única quota de igual valor nominal, totalmente integralizada neste ato, em moeda corrente do País.

CERTIFICO O REGISTRO EM 19/06/2019 12:26 SOB Nº 21600115272.  
PROTOCOLO: 190774738 DE 19/06/2019. CÓDIGO DE VERIFICAÇÃO:  
11902803151. NIRE: 21600115272.  
CONCRETTA SOLUCOES DE ENGENHARIA EIRELI

**JUCEMA**

Lílian Theresa Rodrigues Mendonça  
SECRETÁRIA-GERAL  
SÃO LUÍS, 19/06/2019  
www.empresafacil.ma.gov.br

06788800688790  
000000688790  
Tribunal de Justiça do Maranhão  
Poder Judiciário  
Recebimento de Firma - Financário  
Selo de Fiscalização

Comarca Extrajudicial da Cidade e Comarca de Amarante do Maranhão-MA  
Reconhecimento por semelhança a(s) firma(s): Eladio Alves Costa  
Mrs. Lima  
Indicado (s) (a) pela (s) seta(s) Amarante do Maranhão-MA.  
Em: 18 / 06 / 2019.

*Jefferson Alves Silva*  
Escrevente Autorizado



*AS*  
*AD*

**JUCEMA**

CERTIFICO O REGISTRO EM 19/06/2019 12:26 SOB N° 21600115272.  
PROTOCOLO: 190774738 DE 19/06/2019. CÓDIGO DE VERIFICAÇÃO:  
11902803151. NIRE: 21600115272.  
CONCRETA SOLUCOES DE ENGENHARIA EIRELI

Lílian Theresa Rodrigues Mendonça  
SECRETÁRIA-GERAL  
SÃO LUÍS, 19/06/2019  
www.empresafacil.ma.gov.br

*B*

**INSTRUMENTO ALTERAÇÃO DE EMPRESA INDIVIDUAL DE  
RESPONSABILIDADE LIMITADA – EIRELI  
CONCRETTA SOLUCOES DE ENGENHARIA EIRELI  
CNPJ: 33.975.875/0001-68**

Página 1 de 4



Pelo presente instrumento o titular **FLAVIO ALVES CARVALHO LIMA**, BRASILEIRO, SOLTEIRO, ENGENHEIRO CIVIL, natural da cidade de Imperatriz – MA, data de nascimento 20/06/1991, portador da Carteira de Identidade (RG): nº 0166107420018, expedida por SESP/MA em 20/06/2017 e CPF: nº 025.224.363-33, residente e domiciliado na cidade de Imperatriz MA, na RUA PARA Nº 947, Centro, CEP: 65901-580. Na qualidade de empresário da empresa **CONCRETTA SOLUCOES DE ENGENHARIA EIRELI**, com sede sito a Rua Nicolau Dino, 272, Centro, Município de Amarante do Maranhão – MA - CEP: 65.923-000, cujo ato constitutivo se encontra registrado na Junta Comercial do Maranhão – MA sob nº NIRE: 21600109931, devidamente inscrita no CNPJ: 33.975.875/0001-68, vem através deste ato alteração de Capital Social, em decorrência da alienação da pessoa jurídica:

A empresa **CONCRETTA SOLUCOES DE ENGENHARIA EIRELI**, com sede sito a Rua Nicolau Dino, 272, Centro, Município de Amarante do Maranhão – MA - CEP: 65.923-000, cujo ato constitutivo se encontra registrado na Junta Comercial do Maranhão – MA sob nº NIRE: 21600109931, devidamente inscrita no CNPJ: 33.975.875/0001-68, resolve alterar e consolidar conforme as cláusulas e condições a seguir:

#### **CLÁUSULA I - ALTERA-SE O CAPITAL**

O capital social da empresa era de R\$ 200.000,00 (duzentos mil reais), o sócio resolve aumentar capital para o valor de **R\$ 350.000,00** (trezentos e cinquenta mil reais), sendo que a diferença de R\$ 150.000,00 (cento e cinquenta mil reais) é integralizada neste ato em moeda corrente do País, passando a constituir o capital social da empresa.

**CLÁUSULA II:** Em consequência da alteração promovida, resolve consolidar o presente INSTRUMENTO DE ALTERAÇÃO DE EMPRESA INDIVIDUAL DE RESPONSABILIDADE LIMITADA – EIRELI , mediante as seguintes cláusulas:

#### **DO NOME EMPRESARIAL**

**CLÁUSULA PRIMEIRA – A EMPRESA INDIVIDUAL DE RESPONSABILIDADE LIMITADA – EIRELI adotará como nome empresarial a seguinte firma CONCRETTA SOLUCOES DE ENGENHARIA EIRELI.**

**INSTRUMENTO ALTERAÇÃO DE EMPRESA INDIVIDUAL DE  
RESPONSABILIDADE LIMITADA – EIRELI  
CONCRETTA SOLUCOES DE ENGENHARIA EIRELI  
CNPJ: 33.975.875/0001-68**

Página 2 de 4



**DO CAPITAL**

**CLÁUSULA SEGUNDA** - O capital é de R\$ 350.000,00 (trezentos e cinquenta mil reais), totalmente subscrito e integralizado em moeda corrente do País.

**DA SEDE**

**CLÁUSULA TERCEIRA** - A EMPRESA INDIVIDUAL DE RESPONSABILIDADE LIMITADA – EIRELI terá sua sede à Rua Nicolau Dino, 272, Centro, Município de Amarante do Maranhão – MA - CEP: 65.923-000.

**DO OBJETO**

**CLÁUSULA QUARTA** - A EMPRESA INDIVIDUAL DE RESPONSABILIDADE LIMITADA – EIRELI terá por objeto:

41.20-4-00 - Construção de edifícios; 42.12-0-00 - Construção de obras de arte especiais; 42.13-8-00 - Obras de urbanização - ruas, praças e calçadas; 42.21-9-03 - Manutenção de redes de distribuição de energia elétrica; 42.22-7-01 - Construção de redes de abastecimento de água, coleta de esgoto e construções correlatas, exceto obras de irrigação; 42.99-5-01 - Construção de instalações esportivas e recreativas; 43.12-6-00 - Perfurações e sondagens; 43.13-4-00 - Obras de terraplenagem; 43.21-5-00 - Instalação e manutenção elétrica; 43.99-1-03 - Obras de alvenaria 43.99-1-05 - Perfuração e construção de poços de água.

**ATIVIDADES ECONÔMICAS – CNAES:**

71.12-0-00 - Serviços de engenharia;

41.20-4-00 - Construção de edifícios;

42.12-0-00 - Construção de obras de arte especiais;

42.13-8-00 - Obras de urbanização - ruas, praças e calçadas;

**INSTRUMENTO ALTERAÇÃO DE EMPRESA INDIVIDUAL DE  
RESPONSABILIDADE LIMITADA – EIRELI  
CONCRETTA SOLUCOES DE ENGENHARIA EIRELI  
CNPJ: 33.975.875/0001-68**

Página 3 de 4



- 42.21-9-03 - Manutenção de redes de distribuição de energia elétrica;
- 42.22-7-01 - Construção de redes de abastecimento de água, coleta de esgoto e construções correlatas, exceto obras de irrigação;
- 42.99-5-01 - Construção de instalações esportivas e recreativas;
- 43.12-6-00 - Perfurações e sondagens;
- 43.13-4-00 - Obras de terraplenagem;
- 43.21-5-00 - Instalação e manutenção elétrica;
- 43.99-1-03 - Obras de alvenaria;
- 43.99-1-05 - Perfuração e construção de poços de água.

### **DA ADMINISTRAÇÃO**

**CLÁUSULA QUINTA:** A administração da empresa será exercida por, FLAVIO ALVES CARVALHO LIMA, com os poderes e atribuições de representar a empresa ativa e passivamente, judicial ou extrajudicialmente, podendo praticar todos os atos compreendidos no objeto, autorizado o uso do nome empresarial, sempre no interesse da empresa, podendo assinar quaisquer documentos de comum acordo em todos os órgãos públicos, contrair empréstimos em estabelecimentos bancários.

### **DO EXERCICIO EMPRESARIAL**

**CLÁUSULA SEXTA:** O exercício empresarial será com o ano – calendário e a todo dia 31 de dezembro de cada ano, será procedido o levantamento do balanço do exercício, sendo que os lucros ou prejuízos verificados serão suportados pelo titular de acordo com o capital, na forma prevista do artigo 1.065 do Código Civil.

### **DA DECLARAÇÃO DE NÃO PARTICIPAÇÃO EM OUTRA EIRELI**

**CLÁUSULA SÉTIMA:** O titular **FLAVIO ALVES CARVALHO LIMA**, declara, sob as penas de lei, que não figura como titular de nenhuma outra empresa nesta modalidade.

**INSTRUMENTO ALTERAÇÃO DE EMPRESA INDIVIDUAL DE  
RESPONSABILIDADE LIMITADA – EIRELI  
CONCRETTA SOLUCOES DE ENGENHARIA EIRELI  
CNPJ: 33.975.875/0001-68**

Página 4 de 4



**DA DECLARAÇÃO DE DESIMPEDIMENTO:**

**CLÁUSULA OITAVA:** O Administrador declara, sob as penas da lei, de que não está impedido de exercer a administração da empresa, por lei especial, ou em virtude de condenação criminal, ou por se encontrar sob os efeitos dela, a pena que vede, ainda que temporariamente, o acesso a cargos públicos; ou por crime falimentar, de prevaricação, peita ou suborno, concussão, peculato, ou contra a economia popular, contra o sistema financeiro nacional, contra normas de defesa da concorrência, contra as relações de consumo, fé pública, ou a propriedade.

**PORTE EMPRESARIAL**

**CLÁUSULA NONA:** Declaro para os devidos fins e sob as penas de Lei, o enquadramento da empresa como Empresa de Pequeno Porte, onde a receita bruta anual da empresa não exercerá ao limite fixado no inciso II do art. 3º da Lei Complementar nº 123 de 14 de dezembro de 2006, e que não se enquadra em qualquer das hipóteses de exclusão relacionadas no § 4º do art. 3º da mencionada lei. Em atendimento ao disposto na Lei Complementar no 123/2006.

por estar assim justo e acertado, assino o presente instrumento em uma única via.

Amarante do Maranhão, 03 de março de 2021.

**FLAVIO ALVES CARVALHO LIMA**  
**CPF: 025.224.363-33**

*AM*

*[Handwritten signature]*

*[Handwritten mark]*



## ASSINATURA ELETRÔNICA



Certificamos que o ato da empresa CONCRETTA SOLUCOES DE ENGENHARIA EIRELI consta assinado digitalmente por:

### IDENTIFICAÇÃO DO(S) ASSINANTE(S)

CPF	Nome
02522436333	FLAVIO ALVES CARVALHO LIMA

*Handwritten signature*

*Handwritten signature*

*Handwritten mark*

CERTIFICO O REGISTRO EM 09/03/2021 15:24 SOB N° 20210318996.  
PROTOCOLO: 210318996 DE 09/03/2021.  
CÓDIGO DE VERIFICAÇÃO: 12101572121. CNPJ DA SEDE: 33975875000168.  
NIRE: 21600115272. COM EFEITOS DO REGISTRO EM: 02/03/2021.  
CONCRETTA SOLUCOES DE ENGENHARIA EIRELI

**JUCEMA**

LÍLIAN THERESA RODRIGUES MENDONÇA  
SECRETÁRIA-GERAL  
[www.empresafacil.ma.gov.br](http://www.empresafacil.ma.gov.br)

A validade deste documento, se impresso, fica sujeito à comprovação de sua autenticidade nos respectivos portais, informando seus respectivos códigos de verificação.



**INSTRUMENTO ALTERAÇÃO DE EMPRESA INDIVIDUAL DE  
RESPONSABILIDADE LIMITADA – EIRELI  
CONCRETTA SOLUCOES DE ENGENHARIA EIRELI  
CNPJ: 33.975.875/0001-68**



Pelo presente instrumento o titular **FLAVIO ALVES CARVALHO LIMA, BRASILEIRO**, SOLTEIRO, ENGENHEIRO CIVIL, natural da cidade de Imperatriz – MA, data de nascimento 20/06/1991, portador da Carteira de Identidade (RG): nº 0166107420018, expedida por SESP/MA em 20/06/2017 e CPF: nº 025.224.363-33, residente e domiciliado na cidade de Imperatriz MA, na RUA PARA Nº 947, Centro, CEP: 65901-580. Na qualidade de empresário da empresa **CONCRETTA SOLUCOES DE ENGENHARIA EIRELI**, com sede sito a Rua Nicolau Dino, 272, Centro, Município de Amarante do Maranhão – MA - CEP: 65.923-000, cujo ato constitutivo se encontra registrado na Junta Comercial do Maranhão – MA sob nº NIRE: 21600109931, devidamente inscrita no CNPJ: 33.975.875/0001-68, vem através deste ato alteração de Capital Social, em decorrência da alienação da pessoa jurídica:

A empresa **CONCRETTA SOLUCOES DE ENGENHARIA EIRELI**, com sede sito a Rua Nicolau Dino, 272, Centro, Município de Amarante do Maranhão – MA - CEP: 65.923-000, cujo ato constitutivo se encontra registrado na Junta Comercial do Maranhão – MA sob nº NIRE: 21600109931, devidamente inscrita no CNPJ: 33.975.875/0001-68, resolve alterar e consolidar conforme as cláusulas e condições a seguir:

**CLÁUSULA PRIMEIRA:** Altera-se o objeto para:

Serviços de engenharia, Construção de edifícios; Construção de obras-de-arte especiais; Obras de urbanização - ruas, praças e calçadas; Manutenção de redes de distribuição de energia elétrica; Construção de redes de abastecimento de água, coleta de esgoto e construções correlatas, exceto obras de irrigação; Construção de instalações esportivas e recreativas; Perfurações e sondagens; Obras de terraplenagem; Instalação e manutenção elétrica; Obras de alvenaria; Perfuração e construção de poços de água; Fabricação de artefatos de cimento para uso na construção; Fabricação de outros artefatos e produtos de concreto, cimento, fibrocimento, gesso e materiais semelhantes; Manutenção e reparação de máquinas e aparelhos de refrigeração e ventilação para uso industrial e comercial; Produção e distribuição de vapor, água quente e ar condicionado; Construção de rodovias e ferrovias; Pintura para sinalização em pistas rodoviárias e aeroportos; Construção de barragens e represas para geração de energia elétrica; Construção de estações e redes de distribuição de energia elétrica; Construção de estações e redes de telecomunicações; Manutenção de estações e redes de telecomunicações; Obras de irrigação; Construção de redes de transportes por dutos, exceto para água e esgoto; Obras portuárias, marítimas e fluviais; Montagem de estruturas metálicas; Obras de montagem industrial.

**ATIVIDADES ECONÔMICAS – CNAES:**

7112-0/00 - Serviços de engenharia; 4120-4/00 - Construção de edifícios; 4212-0/00 - Construção de obras-de-arte especiais; 4213-8/00 - Obras de urbanização - ruas, praças e calçadas; 4221-9/03 - Manutenção de redes de distribuição de energia elétrica; 4222-7/01 -

*SH*

*SH*

*W*

**INSTRUMENTO ALTERAÇÃO DE EMPRESA INDIVIDUAL DE  
RESPONSABILIDADE LIMITADA – EIRELI  
CONCRETTA SOLUCOES DE ENGENHARIA EIRELI  
CNPJ: 33.975.875/0001-68**



Construção de redes de abastecimento de água, coleta de esgoto e construções correlatas, exceto obras de irrigação; 4299-5/01 - Construção de instalações esportivas e recreativas; 4312-6/00 - Perfurações e sondagens; 4313-4/00 - Obras de terraplenagem; 4321-5/00 - Instalação e manutenção elétrica; 4399-1/03 - Obras de alvenaria; 4399-1/05 - Perfuração e construção de poços de água; 2330-3/02 - Fabricação de artefatos de cimento para uso na construção; 2330-3/99 - Fabricação de outros artefatos e produtos de concreto, cimento, fibrocimento, gesso e materiais semelhantes; 3314-7/07 - Manutenção e reparação de máquinas e aparelhos de refrigeração e ventilação para uso industrial e comercial; 3530-1/00 - Produção e distribuição de vapor, água quente e ar condicionado; 4211-1/01 - Construção de rodovias e ferrovias; 4211-1/02 - Pintura para sinalização em pistas rodoviárias e aeroportos; 4221-9/01 - Construção de barragens e represas para geração de energia elétrica; 4221-9/02 - Construção de estações e redes de distribuição de energia elétrica; 4221-9/04 - Construção de estações e redes de telecomunicações; 4221-9/05 - Manutenção de estações e redes de telecomunicações; 4222-7/02 - Obras de irrigação; 4223-5/00 - Construção de redes de transportes por dutos, exceto para água e esgoto; 4291-0/00 - Obras portuárias, marítimas e fluviais; 4292-8/01 - Montagem de estruturas metálicas; 4292-8/02 - Obras de montagem industrial.

**CLÁUSULA SEGUNDA:** Alterar o endereço da sociedade, que passa a localizar-se na Rua Piauí, 968, Bairro Centro, Complemento Sala 01, CEP 65.901-600, município de Imperatriz, Estado Maranhão.

**CLÁUSULA TERCEIRA:** Em consequência da alteração promovida, resolve consolidar o presente INSTRUMENTO DE ALTERAÇÃO DE EMPRESA INDIVIDUAL DE RESPONSABILIDADE LIMITADA – EIRELI, mediante as seguintes cláusulas:

**DO NOME EMPRESARIAL**

**CLÁUSULA PRIMEIRA –** A EMPRESA INDIVIDUAL DE RESPONSABILIDADE LIMITADA – EIRELI adotará como nome empresarial a seguinte firma **CONCRETTA SOLUCOES DE ENGENHARIA EIRELI**.

**DO CAPITAL**

**CLÁUSULA SEGUNDA -** O capital é de R\$ 350.000,00 (trezentos e cinquenta mil reais), totalmente subscrito e integralizado em moeda corrente do País.

**DA SEDE**

**INSTRUMENTO ALTERAÇÃO DE EMPRESA INDIVIDUAL DE  
RESPONSABILIDADE LIMITADA – EIRELI  
CONCRETTA SOLUCOES DE ENGENHARIA EIRELI  
CNPJ: 33.975.875/0001-68**



**CLÁUSULA TERCEIRA** - A EMPRESA INDIVIDUAL DE RESPONSABILIDADE LIMITADA – EIRELI terá sua sede à Rua Piauí, 968, Bairro Centro, Complemento Sala 01, CEP 65.901-600, município de Imperatriz, Estado Maranhão.

**DO OBJETO**

**CLÁUSULA QUARTA** - A EMPRESA INDIVIDUAL DE RESPONSABILIDADE LIMITADA – EIRELI terá por objeto:

Serviços de engenharia, Construção de edifícios; Construção de obras-de-arte especiais; Obras de urbanização - ruas, praças e calçadas; Manutenção de redes de distribuição de energia elétrica; Construção de redes de abastecimento de água, coleta de esgoto e construções correlatas, exceto obras de irrigação; Construção de instalações esportivas e recreativas; Perfurações e sondagens; Obras de terraplenagem; Instalação e manutenção elétrica; Obras de alvenaria; Perfuração e construção de poços de água; Fabricação de artefatos de cimento para uso na construção; Fabricação de outros artefatos e produtos de concreto, cimento, fibrocimento, gesso e materiais semelhantes; Manutenção e reparação de máquinas e aparelhos de refrigeração e ventilação para uso industrial e comercial; Produção e distribuição de vapor, água quente e ar condicionado; Construção de rodovias e ferrovias; Pintura para sinalização em pistas rodoviárias e aeroportos; Construção de barragens e represas para geração de energia elétrica; Construção de estações e redes de distribuição de energia elétrica; Construção de estações e redes de telecomunicações; Manutenção de estações e redes de telecomunicações; Obras de irrigação; Construção de redes de transportes por dutos, exceto para água e esgoto; Obras portuárias, marítimas e fluviais; Montagem de estruturas metálicas; Obras de montagem industrial.

**ATIVIDADES ECONÔMICAS – CNAES:**

7112-0/00 - Serviços de engenharia; 4120-4/00 - Construção de edifícios; 4212-0/00 - Construção de obras-de-arte especiais; 4213-8/00 - Obras de urbanização - ruas, praças e calçadas; 4221-9/03 - Manutenção de redes de distribuição de energia elétrica; 4222-7/01 - Construção de redes de abastecimento de água, coleta de esgoto e construções correlatas, exceto obras de irrigação; 4299-5/01 - Construção de instalações esportivas e recreativas; 4312-6/00 - Perfurações e sondagens; 4313-4/00 - Obras de terraplenagem; 4321-5/00 - Instalação e manutenção elétrica; 4399-1/03 - Obras de alvenaria; 4399-1/05 - Perfuração e construção de poços de água; 2330-3/02 - Fabricação de artefatos de cimento para uso na construção; 2330-3/99 - Fabricação de outros artefatos e produtos de concreto, cimento, fibrocimento, gesso e materiais semelhantes; 3314-7/07 - Manutenção e reparação de máquinas e aparelhos de refrigeração e ventilação para uso industrial e comercial; 3530-1/00 - Produção e distribuição de vapor, água quente e ar condicionado; 4211-1/01 - Construção de

**INSTRUMENTO ALTERAÇÃO DE EMPRESA INDIVIDUAL DE  
RESPONSABILIDADE LIMITADA – EIRELI  
CONCRETTA SOLUCOES DE ENGENHARIA EIRELI  
CNPJ: 33.975.875/0001-68**



rodovias e ferrovias; 4211-1/02 - Pintura para sinalização em pistas rodoviárias e aeroportos; 4221-9/01 - Construção de barragens e represas para geração de energia elétrica; 4221-9/02 - Construção de estações e redes de distribuição de energia elétrica; 4221-9/04 - Construção de estações e redes de telecomunicações; 4221-9/05 - Manutenção de estações e redes de telecomunicações; 4222-7/02 - Obras de irrigação; 4223-5/00 - Construção de redes de transportes por dutos, exceto para água e esgoto; 4291-0/00 - Obras portuárias, marítimas e fluviais; 4292-8/01 - Montagem de estruturas metálicas; 4292-8/02 - Obras de montagem industrial.

### **DA ADMINISTRAÇÃO**

**CLÁUSULA QUINTA:** A administração da empresa será exercida por, FLAVIO ALVES CARVALHO LIMA, com os poderes e atribuições de representar a empresa ativa e passivamente, judicial ou extrajudicialmente, podendo praticar todos os atos compreendidos no objeto, autorizado o uso do nome empresarial, sempre no interesse da empresa, podendo assinar quaisquer documentos de comum acordo em todos os órgãos públicos, contrair empréstimos em estabelecimentos bancários.

### **DO EXERCÍCIO EMPRESARIAL**

**CLÁUSULA SEXTA:** O exercício empresarial será com o ano – calendário e a todo dia 31 de dezembro de cada ano, será procedido o levantamento do balanço do exercício, sendo que os lucros ou prejuízos verificados serão suportados pelo titular de acordo com o capital, na forma prevista do artigo 1.065 do Código Civil.

### **DA DECLARAÇÃO DE NÃO PARTICIPAÇÃO EM OUTRA EIRELI**

**CLÁUSULA SÉTIMA:** O titular **FLAVIO ALVES CARVALHO LIMA**, declara, sob as penas de lei, que não figura como titular de nenhuma outra empresa nesta modalidade.

### **DA DECLARAÇÃO DE DESIMPEDIMENTO:**

**CLÁUSULA OITAVA:** O Administrador declara, sob as penas da lei, de que não está impedido de exercer a administração da empresa, por lei especial, ou em virtude de condenação criminal, ou por se encontrar sob os efeitos dela, a pena que vede, ainda que temporariamente, o acesso a cargos públicos; ou por crime falimentar, de prevaricação, peita ou suborno, concussão, peculato, ou contra a economia popular, contra o sistema financeiro nacional, contra normas de defesa da concorrência, contra as relações de consumo, fé pública, ou a propriedade.

### **PORTE EMPRESARIAL**

**INSTRUMENTO ALTERAÇÃO DE EMPRESA INDIVIDUAL DE  
RESPONSABILIDADE LIMITADA – EIRELI  
CONCRETTA SOLUCOES DE ENGENHARIA EIRELI  
CNPJ: 33.975.875/0001-68**



Página 5 de 5

**CLÁUSULA NONA:** Declaro para os devidos fins e sob as penas de Lei, o enquadramento da empresa como Empresa de Pequeno Porte, onde a receita bruta anual da empresa não exercerá ao limite fixado no inciso II do art. 3º da Lei Complementar nº 123 de 14 de dezembro de 2006, e que não se enquadra em qualquer das hipóteses de exclusão relacionadas no § 4º do art. 3º da mencionada lei. Em atendimento ao disposto na Lei Complementar no 123/2006.

por estar assim justo e acertado, assino o presente instrumento em uma única via.

Amarante do Maranhão, 30 de outubro de 2021.

---

**FLAVIO ALVES CARVALHO LIMA**  
**CPF: 025.224.363-33**



## ASSINATURA ELETRÔNICA



Certificamos que o ato da empresa CONCRETTA SOLUCOES DE ENGENHARIA EIRELI consta assinado digitalmente por:

### IDENTIFICAÇÃO DO(S) ASSINANTE(S)

CPF/CNPJ	Nome
02522436333	FLAVIO ALVES CARVALHO LIMA

**JUCEMA**

CERTIFICO O REGISTRO EM 23/11/2021 09:20 SOB N° 20211135402.  
PROTOCOLO: 211135402 DE 22/11/2021.  
CÓDIGO DE VERIFICAÇÃO: 12108535329. CNPJ DA SEDE: 33975875000168.  
NIRE: 21600115272. COM EFEITOS DO REGISTRO EM: 22/11/2021.  
CONCRETTA SOLUCOES DE ENGENHARIA EIRELI

LÍLIAN THERESA RODRIGUES MENDONÇA  
SECRETÁRIA-GERAL  
[www.empresafacil.ma.gov.br](http://www.empresafacil.ma.gov.br)

A validade deste documento, se impresso, fica sujeito à comprovação de sua autenticidade nos respectivos portais, informando seus respectivos códigos de verificação.

**3º ALTERAÇÃO POR TRANSFORMAÇÃO DE EMPRESA INDIVIDUAL DE  
RESPONSABILIDADE LTDA - EIRELI EM SOCIEDADE UNIPESSOAL**

**CONCRETTA SOLUÇÕES DE ENGENHARIA - EIRELI  
CNPJ Nº 33.975.875/0001-68**



**Flávio Alves Carvalho Lima**, brasileiro, solteiro, engenheiro, natural de Imperatriz, MA, nascido em 20/06/1991, portador da CI Nº 0166107420018 /SESP-MA, expedida em 20/06/2017 e CPF Nº 025.224.363-33, residente e domiciliado na Rua Pará, 947, Centro, CEP 65.901-580, na cidade de Imperatriz - MA. Titular da empresa **CONCRETTA SOLUÇÕES DE ENGENHARIA- EIRELI**, com sede Rua Piauí, 968, Sala 1, Centro, CEP 65.901-600 na cidade de Imperatriz – MA, cujo ato constitutivo se encontra arquivado na Junta Comercial do Estado do Maranhão – JUCEMA aos 19/06/2019 sob o **NIRE 21600115272** e inscrita no CNPJ sob Nº 33.975.875/0001-68, resolve alterar e transformar a empresa: **CONCRETTA SOLUÇÕES DE ENGENHARIA- EIRELI** para **SOCIEDADE LIMITADA UNIPESSOAL**, a qual regerá, doravante, pela presente transformação e ato constitutivo, em conformidade com a Lei 10.406/2002 e **IN 63 DRE**, mediante as cláusulas seguintes:

**CLÁUSULA PRIMEIRA - DO OBJETO SOCIAL** – O objeto social é a exploração das seguintes atividades:

- 3530-1/00 Produção e distribuição de vapor, água quente e ar condicionado
- 3314-7/07 Manutenção e reparação de máquinas e aparelhos de refrigeração e ventilação para uso industrial e comercial
- 3701-1/00 Gestão de redes de esgoto
- 3702-9/00 Atividades relacionadas a esgoto, exceto a gestão de redes
- 3811-4/00 Coleta de resíduos não perigosos
- 4120-4/00 Construção de edifícios
- 211-1/01 Construção de rodovias e ferrovias
- 4212-0/00 Construção de obras de arte especiais
- 4213-8/00 Obras de urbanização - ruas, praças e calçadas
- 4221-9/01 Construção de barragens e represas para geração de energia elétrica
- 4221-9/02 Construção de estações e redes de distribuição de energia elétrica
- 4221-9/03 Manutenção de redes de distribuição de energia elétrica
- 4221-9/04 Construção de estações e redes de telecomunicações
- 4221-9/05 Manutenção de estações e redes de telecomunicações
- 4222-7/01 Construção de redes de abastecimento de água, coleta de esgoto e construções correlatas, exceto obras de irrigação
- 4223-5/00 Construção de redes de transportes por dutos, exceto para água e esgoto
- 4291-0/00 Obras portuárias, marítimas e fluviais
- 4292-8/01 Montagem de estruturas metálicas
- 4292-8/02 Obras de montagem industrial
- 4299-5/01 Construção de instalações esportivas e recreativas
- 4299-5/99 Outras obras de engenharia civil não especificadas anteriormente
- 4311-8/02 Preparação de canteiro e limpeza de terreno
- 4312-6/00 Perfurações e sondagens
- 4313-4/00 Obras de terraplenagem
- 4321-5/00 Instalação e manutenção elétrica
- 4391-6/00 Obras de fundações
- 4399-1/01 Administração de obras
- 4399-1/03 Obras de alvenaria
- 4399-1/05 Perfuração e construção de poços de água
- 4399-1/99 Serviços especializados para construção não especificados anteriormente

### 3ºALTERAÇÃO POR TRANSFORMAÇÃO DE EMPRESA INDIVIDUAL DE RESPONSABILIDADE LTDA - EIRELI EM SOCIEDADE UNIPESSOAL

#### CONCRETTA SOLUÇÕES DE ENGENHARIA - EIRELI CNPJ Nº 33.975.875/0001-68



- 7111-1/00 Serviços de arquitetura
- 7112-0/00 Serviço de engenharia
- 7119-7/03 Serviços de desenho técnico relacionados à arquitetura e engenharia
- 7119-7/99 Atividades técnicas relacionadas à engenharia e arquitetura não especificadas anteriormente
- 7732-2/01 Aluguel de máquinas e equipamentos para construção sem operador, exceto andaimes
- 7732-2/02 Aluguel de andaimes
- 8211-3/00 Serviços combinados de escritório e apoio administrativo

**Parágrafo Único** – Em estabelecimento eleito como sede (matriz) serão exercidas as atividades:

- 3530-1/00 Produção e distribuição de vapor, água quente e ar condicionado
- 3314-7/07 Manutenção e reparação de máquinas e aparelhos de refrigeração e ventilação para uso industrial e comercial
- 3701-1/00 Gestão de redes de esgoto
- 3702-9/00 Atividades relacionadas a esgoto, exceto a gestão de redes
- 3811-4/00 Coleta de resíduos não perigosos
- 4120-4/00 Construção de edifícios
- 211-1/01 Construção de rodovias e ferrovias
- 4212-0/00 Construção de obras de arte especiais
- 4213-8/00 Obras de urbanização - ruas, praças e calçadas
- 4221-9/01 Construção de barragens e represas para geração de energia elétrica
- 4221-9/02 Construção de estações e redes de distribuição de energia elétrica
- 4221-9/03 Manutenção de redes de distribuição de energia elétrica
- 4221-9/04 Construção de estações e redes de telecomunicações
- 4221-9/05 Manutenção de estações e redes de telecomunicações
- 4222-7/01 Construção de redes de abastecimento de água, coleta de esgoto e construções correlatas, exceto obras de irrigação
- 4223-5/00 Construção de redes de transportes por dutos, exceto para água e esgoto
- 4291-0/00 Obras portuárias, marítimas e fluviais
- 4292-8/01 Montagem de estruturas metálicas
- 4292-8/02 Obras de montagem industrial
- 4299-5/01 Construção de instalações esportivas e recreativas
- 4299-5/99 Outras obras de engenharia civil não especificadas anteriormente
- 4311-8/02 Preparação de canteiro e limpeza de terreno
- 4312-6/00 Perfurações e sondagens
- 4313-4/00 Obras de terraplenagem
- 4321-5/00 Instalação e manutenção elétrica
- 4391-6/00 Obras de fundações
- 4399-1/01 Administração de obras
- 4399-1/03 Obras de alvenaria
- 4399-1/05 Perfuração e construção de poços de água
- 4399-1/99 Serviços especializados para construção não especificados anteriormente
- 7111-1/00 Serviços de arquitetura
- 7112-0/00 Serviço de engenharia

*DSK*

*DSK*

*DSK*



**3º ALTERAÇÃO POR TRANSFORMAÇÃO DE EMPRESA INDIVIDUAL DE  
RESPONSABILIDADE LTDA - EIRELI EM SOCIEDADE UNIPESSOAL**

**CONCRETTA SOLUÇÕES DE ENGENHARIA - EIRELI  
CNPJ Nº 33.975.875/0001-68**



7119-7/03 Serviços de desenho técnico relacionados à arquitetura e engenharia  
7119-7/99 Atividades técnicas relacionadas à engenharia e arquitetura não especificadas anteriormente  
7732-2/01 Aluguel de máquinas e equipamentos para construção sem operador, exceto andaimes  
7732-2/02 Aluguel de andaimes  
8211-3/00 Serviços combinados de escritório e apoio administrativo

**CLÁUSULA SEGUNDA – DO CAPIAL SOCIAL**

O capital social que é de R\$ 350.000,00 (trezentos e cinquenta mil reais), dividido em 350.000 (trezentas e cinquenta mil) quotas, no valor nominal de R\$ 1,00 (um real) cada uma, passa a ser de R\$ 700.000,00 (setecentos mil reais), totalmente integralizado, dividido em 700.000 (setecentas mil) quotas, no valor nominal de R\$ 1,00 (um real) cada uma, o aumento de R\$ 350.000,00 (trezentos e cinquenta mil reais), dividido em 350.000 (trezentas e cinquenta mil) quotas, no valor nominal de R\$ 1,00 (um real) cada uma, integralizadas neste ato, em moeda corrente do país, fica assim distribuído para o único sócio.

SÓCIO	%	QUOTAS	VALOR R\$
Flávio Alves Carvalho Lima	100	700.000	700.000,00
<b>Total</b>	<b>100</b>	<b>700.000</b>	<b>700.000,00</b>

**CLÁUSULA QUARTA** – A partir desta data a Sociedade passa a ser uma **SOCIEDADE LIMITADA UNIPESSOAL**, considerando a disposição constante do parágrafo único do art. 1.052 do Código Civil e em obediência ao contido na Instrução Normativa DREI nº 63, de 11 de junho de 2019, com sub-rogação de todos os direitos e obrigações pertinentes.

**CLÁUSULA QUINTA** - Fica transformada esta firma em **EMPRESA INDIVIDUAL LIMITADA UNIPESSOAL**, sob a denominação de **CONCRETTA SOLUÇÕES DE ENGENHARIA LTDA**

**CLÁUSULA SEXTA** – Passa a transcrever na íntegra o contrato de sociedade em ato contínuo.

**CLÁUSULA PRIMEIRA** – A empresa gira sob a denominação empresarial, **CONCRETTA SOLUÇÕES DE ENGENHARIA LTDA**, com sede Rua Piauí, 968, Sala 1, Centro, CEP 65.901-600 na cidade de Imperatriz – MA,

**CLÁUSULA SEGUNDA – DO OBJETO SOCIAL**

**Empresa tem por objeto social as seguintes atividades:**

3530-1/00 Produção e distribuição de vapor, água quente e ar condicionado  
3314-7/07 Manutenção e reparação de máquinas e aparelhos de refrigeração e ventilação para uso industrial e comercial  
3701-1/00 Gestão de redes de esgoto  
3702-9/00 Atividades relacionadas a esgoto, exceto a gestão de redes  
3811-4/00 Coleta de resíduos não perigosos  
4120-4/00 Construção de edifícios

**3º ALTERAÇÃO POR TRANSFORMAÇÃO DE EMPRESA INDIVIDUAL DE  
RESPONSABILIDADE LTDA - EIRELI EM SOCIEDADE UNIPESSOAL**

**CONCRETTA SOLUÇÕES DE ENGENHARIA - EIRELI  
CNPJ Nº 33.975.875/0001-68**

- 211-1/01 Construção de rodovias e ferrovias  
 4212-0/00 Construção de obras de arte especiais  
 4213-8/00 Obras de urbanização - ruas, praças e calçadas  
 4221-9/01 Construção de barragens e represas para geração de energia elétrica  
 4221-9/02 Construção de estações e redes de distribuição de energia elétrica  
 4221-9/03 Manutenção de redes de distribuição de energia elétrica  
 4221-9/04 Construção de estações e redes de telecomunicações  
 4221-9/05 Manutenção de estações e redes de telecomunicações  
 4222-7/01 Construção de redes de abastecimento de água, coleta de esgoto e construções correlatas, exceto obras de irrigação  
 4223-5/00 Construção de redes de transportes por dutos, exceto para água e esgoto  
 4291-0/00 Obras portuárias, marítimas e fluviais  
 4292-8/01 Montagem de estruturas metálicas  
 4292-8/02 Obras de montagem industrial  
 4299-5/01 Construção de instalações esportivas e recreativas  
 4299-5/99 Outras obras de engenharia civil não especificadas anteriormente  
 4311-8/02 Preparação de canteiro e limpeza de terreno  
 4312-6/00 Perfurações e sondagens  
 4313-4/00 Obras de terraplenagem  
 4321-5/00 Instalação e manutenção elétrica  
 4391-6/00 Obras de fundações  
 4399-1/01 Administração de obras  
 4399-1/03 Obras de alvenaria  
 4399-1/05 Perfuração e construção de poços de água  
 4399-1/99 Serviços especializados para construção não especificados anteriormente  
 7111-1/00 Serviços de arquitetura  
 7112-0/00 Serviço de engenharia  
 7119-7/03 Serviços de desenho técnico relacionados à arquitetura e engenharia  
 7119-7/99 Atividades técnicas relacionadas à engenharia e arquitetura não especificadas anteriormente  
 7732-2/01 Aluguel de máquinas e equipamentos para construção sem operador, exceto andaimes  
 7732-2/02 Aluguel de andaimes  
 8211-3/00 Serviços combinados de escritório e apoio administrativo



**Parágrafo Único** – Em estabelecimento eleito como sede (matriz) serão exercidas as atividades:

- 3530-1/00 Produção e distribuição de vapor, água quente e ar condicionado  
 3314-7/07 Manutenção e reparação de máquinas e aparelhos de refrigeração e ventilação para uso industrial e comercial  
 3701-1/00 Gestão de redes de esgoto  
 3702-9/00 Atividades relacionadas a esgoto, exceto a gestão de redes  
 3811-4/00 Coleta de resíduos não perigosos  
 4120-4/00 Construção de edifícios  
 211-1/01 Construção de rodovias e ferrovias  
 4212-0/00 Construção de obras de arte especiais

AA

AA

b

### 3º ALTERAÇÃO POR TRANSFORMAÇÃO DE EMPRESA INDIVIDUAL DE RESPONSABILIDADE LTDA - EIRELI EM SOCIEDADE UNIPESSOAL

#### CONCRETTA SOLUÇÕES DE ENGENHARIA - EIRELI CNPJ Nº 33.975.875/0001-68



- 4213-8/00 Obras de urbanização - ruas, praças e calçadas  
 4221-9/01 Construção de barragens e represas para geração de energia elétrica  
 4221-9/02 Construção de estações e redes de distribuição de energia elétrica  
 4221-9/03 Manutenção de redes de distribuição de energia elétrica  
 4221-9/04 Construção de estações e redes de telecomunicações  
 4221-9/05 Manutenção de estações e redes de telecomunicações  
 4222-7/01 Construção de redes de abastecimento de água, coleta de esgoto e construções correlatas, exceto obras de irrigação  
 4223-5/00 Construção de redes de transportes por dutos, exceto para água e esgoto  
 4291-0/00 Obras portuárias, marítimas e fluviais  
 4292-8/01 Montagem de estruturas metálicas  
 4292-8/02 Obras de montagem industrial  
 4299-5/01 Construção de instalações esportivas e recreativas  
 4299-5/99 Outras obras de engenharia civil não especificadas anteriormente  
 4311-8/02 Preparação de canteiro e limpeza de terreno  
 4312-6/00 Perfurações e sondagens  
 4313-4/00 Obras de terraplenagem  
 4321-5/00 Instalação e manutenção elétrica  
 4391-6/00 Obras de fundações  
 4399-1/01 Administração de obras  
 4399-1/03 Obras de alvenaria  
 4399-1/05 Perfuração e construção de poços de água  
 4399-1/99 Serviços especializados para construção não especificados anteriormente  
 7111-1/00 Serviços de arquitetura  
 7112-0/00 Serviço de engenharia  
 7119-7/03 Serviços de desenho técnico relacionados à arquitetura e engenharia  
 7119-7/99 Atividades técnicas relacionadas à engenharia e arquitetura não especificadas anteriormente  
 7732-2/01 Aluguel de máquinas e equipamentos para construção sem operador, exceto andaimes  
 7732-2/02 Aluguel de andaimes  
 8211-3/00 Serviços combinados de escritório e apoio administrativo

**CLÁUSULA TERCEIRA** – O prazo de duração é por tempo indeterminado. É garantida a continuidade da pessoa jurídica diante do impedimento por força maior ou impedimento temporário ou permanente do titular, podendo a empresa ser alterada para atender uma nova situação.

#### CLÁUSULA QUARTA – DO CAPITAL SOCIAL

O Capital social é de **R\$ 700.000,00 (setecentos mil reais)**, dividido em **700.000 (setecentas mil)** quotas, no valor nominal de R\$ 1,00 (um real) cada uma, totalmente integralizado em moeda corrente do país, assim distribuído para o único sócio.

SÓCIO	%	QUOTAS	VALOR	RS
Flávio Alves Carvalho Lima	100	700.000		700.000,00
<b>Total</b>	<b>100</b>	<b>700.000</b>		<b>700.000,00</b>

AS

⊕

**3º ALTERAÇÃO POR TRANSFORMAÇÃO DE EMPRESA INDIVIDUAL DE RESPONSABILIDADE LTDA - EIRELI EM SOCIEDADE UNIPESSOAL****CONCRETTA SOLUÇÕES DE ENGENHARIA - EIRELI  
CNPJ Nº 33.975.875/0001-68**

**CLÁUSULA QUINTA** – A responsabilidade do sócio é limitada ao capital integralizado da empresa que será regida pelo regime jurídico da empresa Limitada e supletivamente pela lei das Sociedades Anônimas.

**CLÁUSULA SEXTA** – A Empresa será administrada pelo seu sócio, **Flávio Alves Carvalho Lima**, já qualificado neste instrumento, a quem caberá dentre outras atribuições, a representação ativa e passiva, judicial e extrajudicial, desta sociedade, sendo a responsabilidade do titular limitada ao capital integralizado.

**Parágrafo Primeiro** – Faculta-se ao administrador, nos limites de seus poderes, constituir procuradores em nome da sociedade, devendo ser especificado no instrumento de mandato, os atos e operações que poderão praticar e a duração do mandato, que no caso de mandato judicial, poderá ser por prazo indeterminado.

**Parágrafo segundo** – Poderão ser designados administradores não titular, na forma prevista no Art. 1.061 da Lei 10.406/2002.

**CLÁUSULA SÉTIMA** – O término de cada exercício social será encerrado em 31 de dezembro do ano civil, com a apresentação do balanço patrimonial e resultado econômico do ano fiscal.

**CLÁUSULA OITAVA** - A Empresa poderá fixar uma retirada mensal, a título de “Pró Labore”, observadas as disposições regulamentares pertinentes.

**CLÁUSULA NOVA** – Nos quatro meses seguintes ao término do exercício social, o empresário deliberará sobre as contas e designarão ao administrador quando for o caso.

**CLÁUSULA DÉCIMA** – A sociedade, poderá a qualquer tempo, abrir ou fechar filial, mediante alteração do ato constitutivo, devidamente assinado pelo titular da empresa.

**CLÁUSULA DÉCIMA PRIMEIRA**– Fica a empresa autorizada a distribuir antecipadamente lucros do exercício, com base em levantamento de balanço intermediário, observada a reposição de lucros quando a distribuição afetar o capital social, conforme estabelece o artigo 1.059 da Lei nº 10.406/2002

**CLÁUSULA DÉCIMA SEGUNDA** – O sócio administrador declara sob as penas da lei, de que não está impedido, por lei especial, e nem condenado ou que se encontra sob os efeitos de condenação, que o proíba de exercer a administração desta sociedade, bem como não está impedido, ou em virtude de condenação criminal, ou por se encontrar sob os efeitos dela, a pena que o vede, ainda que temporariamente, o acesso a cargos públicos ou crime falimentar, de prevaricação ou suborno, concussão, peculato, ou contra a economia popular, contra o sistema financeiro nacional, contra normas de defesa de concorrência, contra as relações de consumo, fé pública ou a propriedade. (Art. 1.011, § 1º, CC/2002).

**CLÁUSULA DÉCIMA TERCEIRA** – Falecendo o interditado o titular da sociedade, a empresa continuará suas atividades com os herdeiros, sucessores e o incapaz. Não sendo possível ou inexistindo interesse destes, o valor de seus haveres será apurado e liquidado com

**3º ALTERAÇÃO POR TRANSFORMAÇÃO DE EMPRESA INDIVIDUAL DE RESPONSABILIDADE LTDA - EIRELI EM SOCIEDADE UNIPESSOAL****CONCRETTA SOLUÇÕES DE ENGENHARIA - EIRELI  
CNPJ Nº 33.975.875/0001-68**

base na situação patrimonial da empresa, à data da resolução, verificada em ~~balanço~~ especialmente levantado.

Parágrafo único – O mesmo procedimento será adotado em outros casos em que a sociedade se resolva em relação a seu titular.

**CLÁUSULA DÉCIMA QUARTA** – Fica eleito o foro da Cidade de Imperatriz – MA, para resolver quaisquer litígios oriundos do presente Ato Constitutivo de sociedade.

E, por se achar em perfeito acordo em tudo quando neste instrumento particular foi lavrado, obriga-se a cumprir o presente contrato, assinando-o em uma única via, destinado ao Registro e arquivamento na Junta Comercial do Estado do Maranhão, para que produza os efeitos legais.

Imperatriz – MA, 21 de junho de 2022.

Flávio Alves Carvalho Lima

APL AP Q



## ASSINATURA ELETRÔNICA

Certificamos que o ato da empresa CONCRETTA SOLUCOES DE ENGENHARIA LTDA consta assinado digitalmente por:

IDENTIFICAÇÃO DO(S) ASSINANTE(S)	
CPF/CNPJ	Nome
02522436333	FLAVIO ALVES CARVALHO LIMA

**JUCEMA**

CERTIFICO O REGISTRO EM 21/06/2022 10:56 SOB N° 21201257171.  
 PROTOCOLO: 220744777 DE 20/06/2022.  
 CÓDIGO DE VERIFICAÇÃO: 12207888546. CNPJ DA SEDE: 33975875000168.  
 NIRE: 21201257171. COM EFEITOS DO REGISTRO EM: 21/06/2022.  
 CONCRETTA SOLUCOES DE ENGENHARIA LTDA

CARLOS ANDRÉ DE MORAES PEREIRA  
 SECRETÁRIO-GERAL  
[www.empresafacil.ma.gov.br](http://www.empresafacil.ma.gov.br)

A validade deste documento, se impresso, fica sujeito à comprovação de sua autenticidade nos respectivos portais, informando seus respectivos códigos de verificação.

*[Handwritten signatures and initials in blue ink]*



Ministério da Fazenda  
Secretaria da Receita Federal do Brasil

Comprovante de Situação Cadastral no CPF

Nº do CPF: 025.224.363-33

Nome: FLAVIO ALVES CARVALHO LIMA

Data de Nascimento: 02/07/1991

Situação Cadastral: REGULAR

Data da Inscrição: 20/01/2005

Digito Verificador: 00

Comprovante emitido às: 14:31:09 do dia 01/02/2023 (hora e data de Brasília).  
Código de controle do comprovante: 8195.B995.6522.E4E9



Este documento não substitui o "Comprovante de Inscrição no CPF".

(Modelo aprovado pela IN/RFB nº 1.548, de 13/02/2015.)



*Handwritten signature*

*Handwritten signature*

*Handwritten mark*





REPÚBLICA FEDERATIVA DO BRASIL

CADASTRO NACIONAL DA PESSOA JURÍDICA

NÚMERO DE INSCRIÇÃO  
33.975.875/0001-68  
MATRIZ

COMPROVANTE DE INSCRIÇÃO E DE SITUAÇÃO  
CADASTRAL

DATA DE ABERTURA  
19/06/2019

NOME EMPRESARIAL

CONCRETETA SOLUCOES DE ENGENHARIA LTDA

TÍTULO DO ESTABELECIAMENTO (NOME DE FANTASIA)  
ADEMAR VIANA SOLUCOES EM ENGENHARIA

PORTE  
EPP

CÓDIGO E DESCRIÇÃO DA ATIVIDADE ECONÔMICA PRINCIPAL  
41.20-4-00 - Construção de edifícios

CÓDIGO E DESCRIÇÃO DAS ATIVIDADES ECONÔMICAS SECUNDÁRIAS  
33.14-7-07 - Manutenção e reparação de máquinas e aparelhos de refrigeração e ventilação para uso industrial e comercial  
35.30-1-00 - Produção e distribuição de vapor, água quente e ar condicionado  
42.11-1-01 - Construção de rodovias e ferrovias  
42.11-1-02 - Pintura para sinalização em pistas rodoviárias e aeroportos  
42.13-8-00 - Obras de urbanização - ruas, praças e calçadas  
42.21-9-01 - Construção de barragens e represas para geração de energia elétrica  
42.21-9-02 - Construção de estações e redes de distribuição de energia elétrica  
42.21-9-03 - Manutenção de redes de distribuição de energia elétrica  
42.21-9-04 - Construção de estações e redes de telecomunicações  
42.21-9-05 - Manutenção de estações e redes de telecomunicações  
42.22-7-01 - Construção de redes de abastecimento de água, coleta de esgoto e construções correlatas, exceto obras de irrigação  
42.23-5-00 - Construção de redes de transportes por dutos, exceto para água e esgoto  
42.91-0-00 - Obras portuárias, marítimas e fluviais  
42.92-8-01 - Montagem de estruturas metálicas  
42.92-8-02 - Obras de montagem industrial  
42.99-5-01 - Construção de instalações esportivas e recreativas  
43.12-6-00 - Perfurações e sondagens  
43.13-4-00 - Obras de terraplenagem  
43.21-5-00 - Instalação e manutenção elétrica  
43.99-1-03 - Obras de alvenaria

CÓDIGO E DESCRIÇÃO DA NATUREZA JURÍDICA  
206-2 - Sociedade Empresária Limitada

LOGRADOURO  
R PIAUI

NÚMERO  
968

COMPLEMENTO  
SALA 1

CEP  
65.901-600

BAIRRO/DISTRITO  
CENTRO

MUNICÍPIO  
IMPERATRIZ

UF  
MA

ENDERECO ELETRONICO <b>ADEMARVIANA@OUTLOOK.COM</b>		TELEFONE <b>(99) 8426-1632</b>
ENTE FEDERATIVO RESPONSAVEL (EFR) *****		
SITUACAO CADASTRAL <b>ATIVA</b>		DATA DA SITUACAO CADASTRAL <b>19/06/2019</b>
MOTIVO DE SITUACAO CADASTRAL		
SITUACAO ESPECIAL *****		DATA DA SITUACAO ESPECIAL *****

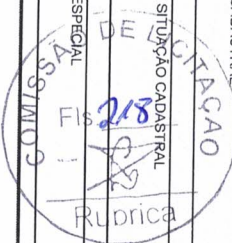

Aprovado pela Instrução Normativa RFB nº 1.863, de 27 de dezembro de 2018.

Emitido no dia 27/01/2023 às 14:57:01 (data e hora de Brasília).

Página: 1/2

*Handwritten signature in blue ink.*

*Handwritten mark in blue ink.*



# REPÚBLICA FEDERATIVA DO BRASIL

## CADASTRO NACIONAL DA PESSOA JURÍDICA

NÚMERO DE INSCRIÇÃO / C.O.C. <b>33.975.875/0001-68</b> MATRIZ		COMPROVANTE DE INSCRIÇÃO E DE SITUAÇÃO CADASTRAL		DATA DE ABERTURA <b>19/06/2019</b>
NOME EMPRESARIAL <b>CONCRETTA SOLUCOES DE ENGENHARIA LTDA</b>				
CÓDIGO E DESCRIÇÃO DAS ATIVIDADES ECONÔMICAS SECUNDÁRIAS <b>43.99-1-05 - Perfuração e construção de poços de água</b> <b>71.12-0-00 - Serviços de engenharia</b>				
CÓDIGO E DESCRIÇÃO DA NATUREZA JURÍDICA <b>206-2 - Sociedade Empresária Limitada</b>				
LOGRADOURO <b>R PIAUI</b>		NÚMERO <b>968</b>		COMPLEMENTO <b>SALA 1</b>
CEP <b>65.901-600</b>		BAIRRO/DISTRITO <b>CENTRO</b>		MUNICÍPIO <b>IMPERATRIZ</b>
ENDEREÇO ELETRÔNICO <b>ADEMARIVIANA@OUTLOOK.COM</b>		TELEFONE <b>(99) 8426-1632</b>		
ENTE FEDERATIVO RESPONSÁVEL (EFR) *****				
SITUAÇÃO CADASTRAL <b>ATIVA</b>		DATA DA SITUAÇÃO CADASTRAL <b>19/06/2019</b>		
MOTIVO DE SITUAÇÃO CADASTRAL				
SITUAÇÃO ESPECIAL *****		DATA DA SITUAÇÃO ESPECIAL *****		

Aprovado pela Instrução Normativa RFB nº 1.863, de 27 de dezembro de 2018.

Emitido no dia 27/01/2023 às 14:57:01 (data e hora de Brasília).

Página: 212

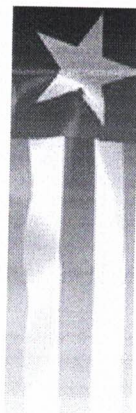

Estado do Maranhão

SINTEGRA/ICMS  
Consulta Pública do Estado do Maranhão

SECRETARIA DE FAZENDA



Resultado da Consulta SINTEGRA/ICMS

**IDENTIFICAÇÃO**  
**CGC:** 33.975.875/0001-68 **Inscrição Estadual:** 12.734093-9  
**Razão Social:** CONCRETETA SOLUCOES DE ENGENHARIA LTDA  
**Regime Apuração:** SIMPLES NACIONAL

**ENDEREÇO**

**Logradouro:** RUA PIAUI  
**Número:** 968 **Complemento:** SALA 1  
**Bairro:** CENTRO  
**Município:** IMPERATRIZ **UF:** MA  
**CEP:** 65901600 **DDD:** **Telefone:** 84261632

**INFORMAÇÕES COMPLEMENTARES**

**CNAE Principal:** 4120400 - CONSTRUÇÃO DE EDIFÍCIOS

**CNAEs Secundários**

Código	Descrição CNAE
4221905	MANUTENÇÃO DE ESTAÇÕES E REDES DE TELECOMUNICAÇÕES
4222701	CONSTRUÇÃO DE REDES DE ABASTECIMENTO DE ÁGUA, COLETA DE ESGOTO E CONSTRUÇÕES CORRELATAS, EXCETO OBRAS DE IRRIGAÇÃO
4223500	CONSTRUÇÃO DE REDES DE TRANSPORTES POR DUTOS, EXCETO PARA ÁGUA E ESGOTO
4291000	OBRAS PORTUÁRIAS, MARÍTIMAS E FLUVIAIS
4292801	MONTAGEM DE ESTRUTURAS METÁLICAS
4292802	OBRAS DE MONTAGEM INDUSTRIAL
4299501	CONSTRUÇÃO DE INSTALAÇÕES ESPORTIVAS E RECREATIVAS
4312600	PERFURAÇÕES E SONDAGENS
4313400	OBRAS DE TERRAPLENAGEM
4321500	INSTALAÇÃO E MANUTENÇÃO ELÉTRICA
7112000	SERVIÇOS DE ENGENHARIA
4399103	OBRAS DE ALVENARIA
4399105	PERFURAÇÃO E CONSTRUÇÃO DE POÇOS DE ÁGUA



CNAEs Secundários	
Código	Descrição CNAE
3314707	MANUTENÇÃO E REPARAÇÃO DE MÁQUINAS E APARELHOS DE REFRIGERAÇÃO E VENTILAÇÃO PARA USO INDUSTRIAL E COMERCIAL
3530100	PRODUÇÃO E DISTRIBUIÇÃO DE VAPOR, ÁGUA QUENTE E AR CONDICIONADO
4211101	CONSTRUÇÃO DE RODOVIAS E FERROVIAS
4211102	PINTURA PARA SINALIZAÇÃO EM PISTAS RODOVIÁRIAS E AEROPORTOS
4213800	OBRAS DE URBANIZAÇÃO - RUAS, PRAÇAS E CALÇADAS
4221901	CONSTRUÇÃO DE BARRAGENS E REPRESAS PARA GERAÇÃO DE ENERGIA ELÉTRICA
4221902	CONSTRUÇÃO DE ESTAÇÕES E REDES DE DISTRIBUIÇÃO DE ENERGIA ELÉTRICA
4221903	MANUTENÇÃO DE REDES DE DISTRIBUIÇÃO DE ENERGIA ELÉTRICA
4221904	CONSTRUÇÃO DE ESTAÇÕES E REDES DE TELECOMUNICAÇÕES

**Situação Cadastral Vigente:** HABILITADO COM RESTRIÇÃO

**Data desta Situação Cadastral:** 23/11/2021

#### OBRIGAÇÕES

NFe a partir de (CNAE's): 01/09/2009 - (3530100),

EDF a partir de:

CTE a partir de:

Observação: Os dados acima estão baseados em informações fornecidas pelo próprio contribuinte cadastrado. Não valem como certidão de sua efetiva existência de fato e de direito, não são oponíveis à Fazenda e nem excluem a responsabilidade tributária derivada de operações com ele ajustadas.

**Data da Consulta:** 27/01/2023

**Número da Consulta:**

[Nova Consulta](#)

[Imprimir](#)

Desenvolvido pela Sefaz/COTEC - 2005-2012

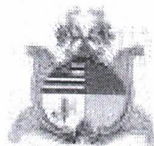

**GOVERNO DO ESTADO DO MARANHÃO**  
**SECRETARIA DE ESTADO DA FAZENDA**



**CERTIDÃO NEGATIVA DE DÉBITO**

**Nº Certidão:** 214583/22

**Data da**

14/11/2022 11:04:30

**Inscrição Estadual:** 127340939

**CPF/CNPJ:** 33975875000168

**Razão Social:** CONCRETTA SOLUCOES DE ENGENHARIA LTDA

**Endereço:** RUA PIAUI, 968 SALA 1 CEP: 65901600 - CENTRO

**Telefone:** (99)84261632

**Município:** IMPERATRIZ

**UF:** MA

Certificamos que, após a realização das consultas procedidas no sistema desta Secretaria, substanciado pelos artigos 240 a 242, da lei nº 7.799, de 19/12/2002 e disposto no artigo 205 da lei nº 5.172, de 25 de outubro de 1966 (Código Tributário Nacional), não constam débitos relativos aos tributos estaduais, administrados por esta Secretaria, em nome do sujeito passivo acima identificado. Ressalvado, todavia, à Fazenda Pública Estadual o direito da cobrança de dívidas que venham a ser apuradas e não alcançadas pela decadência.

**Validade da Certidão: 120 (cento e vinte) dias: 14/03/2023.**

A autenticidade desta certidão deverá ser confirmada no endereço:

<https://portal.sefaz.ma.gov.br/>, clicando no item "Certidões" e em seguida em "Validação de Certidão Negativa de Débito".

**CERTIDÃO EMITIDA GRATUITAMENTE.**

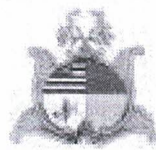

**GOVERNO DO ESTADO DO MARANHÃO  
SECRETARIA DE ESTADO DA FAZENDA**



**CERTIDÃO NEGATIVA DE DÍVIDA ATIVA**

**Nº Certidão:** 085810/22

**Data da**

13/12/2022 13:11:05

**Inscrição Estadual:** 127340939

**CPF/CNPJ:** 33975875000168

**Razão Social:** CONCRETTA SOLUCOES DE ENGENHARIA LTDA

**Endereço:** RUA PIAUI, 968 SALA 1 CEP: 65901600 - CENTRO

**Telefone:** (99)84261632

**Município:** IMPERATRIZ

**UF:** MA

Certificamos que, após a realização das consultas procedidas no sistema desta Secretaria e na forma do disposto do artigo 156, da lei nº 2.231, de 29/12/1962, substanciado pelos artigos 240 a 242 da lei nº 7.799, de 19/12/2002, bem como prescreve o artigo 205 da lei nº 5.172, de 25 de outubro de 1966 (Código Tributário Nacional) não constam débitos inscritos na Dívida Ativa, em nome do sujeito passivo acima identificado.

**Validade da Certidão: 120 (cento e vinte) dias: 12/04/2023.**

A autenticidade desta certidão deverá ser confirmada no endereço:

<http://portal.sefaz.ma.gov.br/>, clicando no item "Certidões" e em seguida em "Validação de Certidão Negativa de Dívida Ativa".

**CERTIDÃO EMITIDA GRATUITAMENTE.**



**PREFEITURA DE IMPERATRIZ**  
SECRETARIA DE PLANEJAMENTO, FAZENDA E GESTÃO  
ORÇAMENTARIA - SEFAZGO  
CNPJ: 06.158.455/0001-16  
Rua Godofredo Viana 722/738, Centro CEP: 65901-480 - Imperatriz-MA



26/01/2023-18:02:31  
USUÁRIO: ANONYMOUS

**CERTIDÃO NEGATIVA DE DÉBITOS-CND Nº 1513/2023**  
AUTENTICAÇÃO: WEGI-8WI1

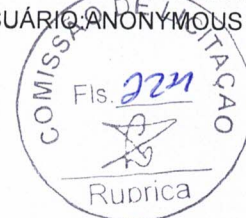

A Prefeitura do Município de Imperatriz - MA, por intermédio do departamento de arrecadação, **CERTIFICA**, a pedido da pessoa interessada, que o contribuinte **CONCRETTA SOLUCOES DE ENGENHARIA LTDA**, devidamente Inscrito(a) sob o CNPJ **33.975.875/0001-68** abaixo qualificado, encontra-se em situação regular perante a FAZENDA PÚBLICA MUNICIPAL DO MUNICÍPIO DE IMPERATRIZ, não constando débitos referentes a Tributos municipais, inscritos ou não em **Dívida Ativa**, até a presente data.

Reserva-se o direito de a Fazenda Municipal inscrever e cobrar débitos posteriormente comprovados, ou que venham a ser apurados, hipótese prevista no Código Tributário Municipal - CTM e prerrogativa legal prevista no artigo 149 da Lei Federal nº5.172/1966.

**DADOS DA EMPRESA:**

**CNPJ: 33.975.875/0001-68**

**Razão Social: CONCRETTA SOLUCOES DE ENGENHARIA LTDA**

**Endereço: PIAUI, 968 SALA 1 CENTRO**

**Inscrição: 428463264-6**

**Enquadramento: ISS SIMPLES NACIONAL**

**Data de Início: 21/06/2022**

**Atividade Principal: 4120400-CONSTRUCAO DE EDIFICIOS**

**Nome Fantasia: ADEMAR VIANA SOLUCOES EM ENGENHARIA**

A Referida Certidão terá validade até **27/03/2023**.

IMPERATRIZ-MA, 26/01/2023.





MINISTÉRIO DA FAZENDA  
Secretaria da Receita Federal do Brasil  
Procuradoria-Geral da Fazenda Nacional



**CERTIDÃO NEGATIVA DE DÉBITOS RELATIVOS AOS TRIBUTOS FEDERAIS E À DÍVIDA  
ATIVA DA UNIÃO**

**Nome: CONCRETTA SOLUCOES DE ENGENHARIA LTDA**  
**CNPJ: 33.975.875/0001-68**

Ressalvado o direito de a Fazenda Nacional cobrar e inscrever quaisquer dívidas de responsabilidade do sujeito passivo acima identificado que vierem a ser apuradas, é certificado que não constam pendências em seu nome, relativas a créditos tributários administrados pela Secretaria da Receita Federal do Brasil (RFB) e a inscrições em Dívida Ativa da União (DAU) junto à Procuradoria-Geral da Fazenda Nacional (PGFN).

Esta certidão é válida para o estabelecimento matriz e suas filiais e, no caso de ente federativo, para todos os órgãos e fundos públicos da administração direta a ele vinculados. Refere-se à situação do sujeito passivo no âmbito da RFB e da PGFN e abrange inclusive as contribuições sociais previstas nas alíneas 'a' a 'd' do parágrafo único do art. 11 da Lei nº 8.212, de 24 de julho de 1991.

A aceitação desta certidão está condicionada à verificação de sua autenticidade na Internet, nos endereços <<http://rfb.gov.br>> ou <<http://www.pgfn.gov.br>>.

Certidão emitida gratuitamente com base na Portaria Conjunta RFB/PGFN nº 1.751, de 2/10/2014.

Emitida às 08:17:12 do dia 24/01/2023 <hora e data de Brasília>.

Válida até 23/07/2023.

Código de controle da certidão: **4273.C89B.4400.ED98**

Qualquer rasura ou emenda invalidará este documento.

Voltar

Imprimir

**CAIXA**  
CAIXA ECONÔMICA FEDERAL**Certificado de Regularidade  
do FGTS - CRF**

**Inscrição:** 33.975.875/0001-68  
**Razão Social:** CONCRETA SOLUCOES DE ENGENHARIA EIRELI  
**Endereço:** R NICOLAU DINO 272 / CENTRO / AMARANTE DO MARANHAO / MA / 65923-000

A Caixa Econômica Federal, no uso da atribuição que lhe confere o Art. 7, da Lei 8.036, de 11 de maio de 1990, certifica que, nesta data, a empresa acima identificada encontra-se em situação regular perante o Fundo de Garantia do Tempo de Serviço - FGTS.

O presente Certificado não servirá de prova contra cobrança de quaisquer débitos referentes a contribuições e/ou encargos devidos, decorrentes das obrigações com o FGTS.

**Validade:** 31/01/2023 a 01/03/2023

**Certificação Número:** 2023013103293755413950

Informação obtida em 13/02/2023 10:12:49

A utilização deste Certificado para os fins previstos em Lei esta condicionada a verificação de autenticidade no site da Caixa:  
**[www.caixa.gov.br](http://www.caixa.gov.br)**

PODER JUDICIÁRIO  
JUSTIÇA DO TRABALHO**CERTIDÃO NEGATIVA DE DÉBITOS TRABALHISTAS**

Nome: CONCRETTA SOLUCOES DE ENGENHARIA LTDA (MATRIZ E FILIAIS)  
CNPJ: 33.975.875/0001-68  
Certidão n°: 3263331/2023  
Expedição: 24/01/2023, às 08:20:50  
Validade: 23/07/2023 - 180 (cento e oitenta) dias, contados da data de sua expedição.

Certifica-se que **CONCRETTA SOLUCOES DE ENGENHARIA LTDA (MATRIZ E FILIAIS)**, inscrito(a) no CNPJ sob o n° **33.975.875/0001-68**, **NÃO CONSTA** como inadimplente no Banco Nacional de Devedores Trabalhistas. Certidão emitida com base nos arts. 642-A e 883-A da Consolidação das Leis do Trabalho, acrescentados pelas Leis ns.º 12.440/2011 e 13.467/2017, e no Ato 01/2022 da CGJT, de 21 de janeiro de 2022. Os dados constantes desta Certidão são de responsabilidade dos Tribunais do Trabalho.

No caso de pessoa jurídica, a Certidão atesta a empresa em relação a todos os seus estabelecimentos, agências ou filiais.

A aceitação desta certidão condiciona-se à verificação de sua autenticidade no portal do Tribunal Superior do Trabalho na Internet (<http://www.tst.jus.br>).

Certidão emitida gratuitamente.

**INFORMAÇÃO IMPORTANTE**

Do Banco Nacional de Devedores Trabalhistas constam os dados necessários à identificação das pessoas naturais e jurídicas inadimplentes perante a Justiça do Trabalho quanto às obrigações estabelecidas em sentença condenatória transitada em julgado ou em acordos judiciais trabalhistas, inclusive no concernente aos recolhimentos previdenciários, a honorários, a custas, a emolumentos ou a recolhimentos determinados em lei; ou decorrentes de execução de acordos firmados perante o Ministério Público do Trabalho, Comissão de Conciliação Prévia ou demais títulos que, por disposição legal, contiver força executiva.



**CERTIDÃO DE REGISTRO E QUITAÇÃO  
PESSOA JURIDICA**

Lei Federal Nº 5194 de 24 de Dezembro de 1966

**CREA-MA**

**Nº 879277/2023**

**Emissão: 01/02/2023**

**Validade: 31/03/2023**

**Chave: 7zx45**

**Conselho Regional de Engenharia e Agronomia do Estado do Maranhão**



CERTIFICAMOS que a Empresa mencionada encontra-se registrada neste Conselho, nos Termos da Lei 5.194/66, conforme os dados impressos nesta certidão. CERTIFICAMOS, ainda, que até a presente data, a referida pessoa jurídica e seu(s) responsável(is) técnico(s) estão quites com suas anuidades e demais obrigações junto ao Conselho Regional de Engenharia e Agronomia do Maranhão - CREA-MA, estando habilitada a exercer suas atividades, circunscrita à(s) atribuição(ões) de seu(s) responsável(veis) técnico(s).

**Interessado(a)**

Empresa: CONCRETETA SOLUCOES DE ENGENHARIA LTDA

CNPJ: 33.975.875/0001-68

Registro: 0005410177

Categoria: Matriz

Capital Social: R\$ 700.000,00

Data do Capital: 21/06/2022

Faixa: 4

Objetivo Social: 3530-1/00 PRODUÇÃO E DISTRIBUIÇÃO DE VAPOR, ÁGUA QUENTE E AR CONDICIONADO 3314-7/07 MANUTENÇÃO E REPARAÇÃO DE MÁQUINAS E APARELHOS DE REFRIGERAÇÃO E VENTILAÇÃO PARA USO INDUSTRIAL E COMERCIAL 3701-1/00 GESTÃO DE REDES DE ESGOTO 3702-9/00 ATIVIDADES RELACIONADAS A ESGOTO, EXCETO A GESTÃO DE REDES 3811-4/00 COLETA DE RESÍDUOS NÃO PERIGOSOS 4120-4/00 CONSTRUÇÃO DE EDIFÍCIOS 211-1/01 CONSTRUÇÃO DE RODOVIAS E FERROVIAS 4212-0/00 CONSTRUÇÃO DE OBRAS DE ARTE ESPECIAIS; 4213-8/00 OBRAS DE URBANIZAÇÃO - RUAS, PRAÇAS E CALÇADAS 4221-9/01 CONSTRUÇÃO DE BARRAGENS E REPRESAS PARA GERAÇÃO DE ENERGIA ELÉTRICA 4221-9/02 CONSTRUÇÃO DE ESTAÇÕES E REDES DE DISTRIBUIÇÃO DE ENERGIA ELÉTRICA 4221-9/03 MANUTENÇÃO DE REDES DE DISTRIBUIÇÃO DE ENERGIA ELÉTRICA 4221-9/04 CONSTRUÇÃO DE ESTAÇÕES E REDES DE TELECOMUNICAÇÕES 4221-9/05 MANUTENÇÃO DE ESTAÇÕES E REDES DE TELECOMUNICAÇÕES 4222-7/01 CONSTRUÇÃO DE REDES DE ABASTECIMENTO DE ÁGUA, COLETA DE ESGOTO E CONSTRUÇÕES CORRELATAS, EXCETO OBRAS DE IRRIGAÇÃO 4223-5/00 CONSTRUÇÃO DE REDES DE TRANSPORTES POR DUTOS, EXCETO PARA ÁGUA E ESGOTO 4291-0/00 OBRAS PORTUÁRIAS, MARÍTIMAS E FLUVIAIS 4292-8/01 MONTAGEM DE ESTRUTURAS METÁLICAS 4292-8/02 OBRAS DE MONTAGEM INDUSTRIAL 4299-5/01 CONSTRUÇÃO DE INSTALAÇÕES ESPORTIVAS E RECREATIVAS 4299-5/99 OUTRAS OBRAS DE ENGENHARIA CIVIL NÃO ESPECIFICADAS ANTERIORMENTE 4311-8/02 PREPARAÇÃO DE CANTEIRO E LIMPEZA DE TERRENO 4312-6/00 PERFURAÇÕES E SONDAGENS 4313-4/00 OBRAS DE TERRAPLENAGEM 4321-5/00 INSTALAÇÃO E MANUTENÇÃO ELÉTRICA 4391-6/00 OBRAS DE FUNDAÇÕES 4399-1/01 ADMINISTRAÇÃO DE OBRAS 4399-1/03 OBRAS DE ALVENARIA 4399-1/05 PERFURAÇÃO E CONSTRUÇÃO DE POÇOS DE ÁGUA 4399-1/99 SERVIÇOS ESPECIALIZADOS PARA CONSTRUÇÃO NÃO ESPECIFICADOS ANTERIORMENTE 7111-1/00 SERVIÇOS DE ARQUITETURA 7112-0/00 SERVIÇO DE ENGENHARIA 7119-7/03 SERVIÇOS DE DESENHO TÉCNICO RELACIONADOS À ARQUITETURA E ENGENHARIA 7119-7/99 ATIVIDADES TÉCNICAS RELACIONADAS À ENGENHARIA E ARQUITETURA NÃO ESPECIFICADAS ANTERIORMENTE 7732-2/01 ALUGUEL DE MÁQUINAS E EQUIPAMENTOS PARA CONSTRUÇÃO SEM OPERADOR, EXCETO ANDAIMES 7732-2/02 ALUGUEL DE ANDAIMES 8211-3/00 SERVIÇOS COMBINADOS DE ESCRITÓRIO E APOIO ADMINISTRATIVO.

Restrições Relativas ao Objetivo Social: EMPRESA HABILITADA PARA ATUAR SOMENTE NA ÁREA DA ENGENHARIA CIVIL.NO ÂMBITO DAS ATRIBUIÇÕES DE SEU RESPONSÁVEL TÉCNICO.

Endereço Matriz: RUA PIAUÍ, 968, SALA I, CENTRO, IMPERATRIZ, MA, 65901600

Tipo de Registro: Registro Definitivo de Empresa

Data Inicial: 16/07/2019

Data Final: Indefinido

Registro Regional: 0000541119DDMA

**Descrição**

CERTIDÃO DE REGISTRO E QUITAÇÃO PESSOA JURIDICA

**Informações / Notas**

- A capacidade técnico-profissional da empresa é comprovada pelo conjunto dos acervos técnicos dos profissionais constantes de seu quadro técnico.
- Esta certidão perderá a validade, caso ocorra qualquer alteração posterior dos elementos cadastrais nela contidos

**Última Anuidade Paga**

Ano: 2022 (1/1)

**Autos de Infração**

Nada consta

**Responsáveis Técnicos**

Profissional: FLAVIO ALVES CARVALHO LIMA

Registro: 1113494417

CPF: 025.\*\*\*.\*\*\*-33

Data Início: 16/07/2019

Data Fim: Indefinido

Data Fim de Contrato: Indefinido

Títulos do Profissional:

ENGENHEIRO CIVIL

Atribuição: ART. 7 DA RESOLUCAO 218, DE 29/06/73, DO CONFEA.





**CERTIDÃO DE REGISTRO E QUITAÇÃO**  
**PESSOA JURIDICA**  
Lei Federal Nº 5194 de 24 de Dezembro de 1966

**CREA-MA**

**Nº 879277/2023**

**Emissão: 01/02/2023**

**Validade: 31/03/2023**

**Chave: 7zx45**

**Conselho Regional de Engenharia e Agronomia do Estado do Maranhão**

Tipo de Responsabilidade: RESPONSÁVEL TÉCNICO

**Sócios**

Sócio: FLAVIO ALVES CARVALHO LIMA

CPF: 025.\*\*\*.\*\*\*-33

Função: SOCIO ADMINISTRADOR



*Handwritten signature*

*Handwritten letter 'b'*





Conselho Regional de Engenharia e Agronomia do Estado do Maranhão

CERTIFICAMOS que o profissional mencionado encontra-se registrado neste Conselho, nos termos da Lei 5.194/66, de 24/12/1966, conforme os dados acima. CERTIFICAMOS, ainda, face o estabelecimento nos artigos 68 e 69 da referida Lei, que o interessado não se encontra em débito com o CREA-MA.



Interessado(a)

Profissional: FLAVIO ALVES CARVALHO LIMA

Registro: 1113494417

CPF: 025.224.363-33

Tipo de Registro: Registro Definitivo de Profissional (DIPLOMADO NO PAÍS)

Data de registro: 01/12/2015

Título(s)

GRADUAÇÃO

ENGENHEIRO CIVIL

Atribuição: ART. 7 DA RESOLUCAO 218, DE 29/06/73, DO CONFEA.

Instituição de Ensino: UNIVERSIDADE ESTADUAL DO MARANHAO - CAMPUS SAOLUIS

Descrição

CERTIDÃO DE REGISTRO E QUITAÇÃO PESSOA FÍSICA

Informações / Notas

- A falsificação deste documento constitui-se em crime previsto no Código Penal Brasileiro, sujeitando o(a) autor(a) à respectiva ação penal.
- CERTIFICAMOS que caso ocorra(m) alteração(ões) no(s) elemento(s) contido(s) neste documento, esta Certidão perderá a sua validade para todos os efeitos.
- Esta certidão perderá a validade, caso ocorra qualquer alteração posterior dos elementos cadastrais nela contidos.
- Válido em todo território nacional.

Última Anuidade Paga

Ano: 2022 (1/1)

Autos de Infração

Nada consta

Responsabilidades Técnicas

Empresa: CONCRETTA SOLUÇÕES DE ENGENHARIA EIRELI

Registro: 0005410177

CNPJ: 33.975.875/0001-68

Data Início: 16/07/2019

Data Fim: Indefinido

Data Fim de Contrato: Indefinido

Tipo de Responsabilidade: RESPONSÁVEL TÉCNICO





Certidão de Acervo Técnico - CAT  
Resolução Nº 1025 de 30 de Outubro de 2009  
Resolução Nº 218 de 29 de Junho de 1973

**CREA-MA**

CAT COM REGISTRO DE ATESTADO

**842595/2021**

Atividade concluída

**Conselho Regional de Engenharia e Agronomia do Estado do Maranhão**

CERTIFICAMOS, em cumprimento ao disposto na Resolução nº 1.025, de 30 de outubro de 2009, do Confea, que consta dos assentamentos deste Conselho Regional de Engenharia e Agronomia do Estado do Maranhão - Crea-MA, o Acervo Técnico do profissional **FLAVIO ALVES CARVALHO LIMA** referente à(s) Anotação(ões) de Responsabilidade Técnica - ART abaixo discriminada(s):

Profissional: **FLAVIO ALVES CARVALHO LIMA**  
Registro: **1113494417MA** RNP: **1113494417**  
Título profissional: **ENGENHEIRO CIVIL**



Número da ART: **MA20210405188** Tipo de ART: **OBRA / SERVIÇO** Registrada em: **15/03/2021** Baixada em: **16/03/2021**  
Forma de registro: **SUBSTITUIÇÃO** Participação técnica: **INDIVIDUAL**  
Empresa contratada: **CONCRETTA SOLUÇÕES DE ENGENHARIA EIRELI**

Contratante: **E. D. DE ARAUJO DESPACHANTE – ME** CPF/CNPJ: **26.651.210/0001-33**  
Endereço do contratante: **RUA RUA NICOLAU DINO** Nº: **1003**  
Complemento: Bairro: **CENTRO**  
Cidade: **AMARANTE DO MARANHÃO** UF: **MA** CEP: **65923000**  
Contrato: **070/2018** Celebrado em: **01/10/2018**  
Valor do contrato: **R\$ 109.549,13** Tipo de contratante: **Pessoa Jurídica de Direito Privado**  
Ação institucional: **Outros**  
Endereço da obra/serviço: **RUA Nicolau Dino** Nº: **SN**  
Complemento: Bairro: **Centro**  
Cidade: **AMARANTE DO MARANHÃO** UF: **MA** CEP: **65923000**  
Coordenadas Geográficas: **-5.568119, -46.749144**  
Data de início: **01/09/2019** Conclusão efetiva: **30/12/2019**  
Finalidade: **Comercial**  
Proprietário: **E. D. DE ARAUJO DESPACHANTE – ME** CPF/CNPJ: **26.651.210/0001-33**

Atividade Técnica: **1 - ATUACAO #A0107 - EDIFICIOS DE ALVENARIA P/ FINS COMERCIAIS 20 - EXECUCAO E PROJETO 174.50 metro quadrado; 1 - ATUACAO #A0301 - ESTRUTURA DE CONCRETO ARMADO 20 - EXECUCAO E PROJETO 174.50 metro quadrado; 1 - ATUACAO #A0435 - INSTALACOES HIDRAULICAS 20 - EXECUCAO E PROJETO 174.50 metro quadrado; 1 - ATUACAO #A0436 - INSTALACOES SANITARIAS 20 - EXECUCAO E PROJETO 174.50 metro quadrado; 1 - ATUACAO #B1106 - INSTALACAO ELETRICA EM B.TENSAO P/ FINS RESID./COMERC. 20 - EXECUCAO E PROJETO 174.50 metro quadrado;**

**Observações**

Projeto e execução de uma obra comercial medindo 174,50 metros quadrados de área construída.

**Informações Complementares**

CERTIFICAMOS, finalmente, que se encontra vinculado à presente Certidão de Acervo Técnico – CAT, o atestado contendo 12 folha(s), expedido pelo contratante da obra/serviço, a quem cabe a responsabilidade pela veracidade e exatidão das informações nele constantes.

**Certidão de Acervo Técnico nº 842595/2021**  
**19/03/2021, 11:18**  
**2z559**

A Certidão de Acervo Técnico (CAT) à qual o atestado está vinculado constituirá prova da capacidade técnico-profissional da pessoa jurídica somente se o responsável técnico indicado estiver ou venha a ser integrado ao seu quadro técnico por meio de declaração entregue no momento da habilitação ou da entrega das propostas.

Certificamos que se encontra vinculado à presente CAT o atestado apresentado em cumprimento à Lei nº 8.666/93, expedido pela pessoa jurídica contratante, a quem cabe a responsabilidade pela veracidade e exatidão das informações nele constantes. É de responsabilidade deste Conselho a verificação da atividade profissional em conformidade com a Lei nº 5.194/66 e Resoluções do Conselho Federal de Engenharia e Agronomia - CONFEA.

Esta certidão perderá a validade, caso ocorra qualquer alteração posterior dos elementos cadastrais nela contidos.

Fica(m) Excluído(s), no entanto, o(s) serviço(s) cujas atribuições não competem ao(s) profissional(is) em questão.

A autenticidade desta Certidão pode ser verificada em: <https://crea-ma.sitac.com.br/publico/>, com a chave: 2z559

*Handwritten signature*

*Handwritten signature*

*Handwritten mark*

**Conselho Regional de Engenharia e Agronomia do Estado do Maranhão**

Rua 28 de Julho, nº 214, Centro, São Luis/MA

Tel: + 55 (98) 2106-8300 Fax: + 55 (98) 2106-8300 E-mail: [faleconosco@creama.org.br](mailto:faleconosco@creama.org.br)



**CREA-MA**  
Conselho Regional de Engenharia e Agronomia do Estado do Maranhão



Impresso em: 21/03/2021, às 12:03.



E. D. DE ARAUJO DESPACHANTE - ME  
 CNPJ Nº 26.651.210/0001-33  
 RUA NICOLAU DINO, Nº 1003- CENTRO  
 CEP: 65923-000 - AMARANTE DO MARANHÃO-MA  
 E-mail: duarte-despachante@hotmail.com



## ATESTADO DE CAPACIDADE TÉCNICA

ATESTAMOS, para os devidos fins, que a empresa ADEMAR VIANA SOLUÇÕES EM ENGENHARIA, com sede na cidade de Amarante do Maranhão - MA, na Rua Nicolau Dino, nº 272, Centro, CEP 65.923-000, CNPJ nº 33.975.875/0001-68, através de seu representante legal Sr. FLÁVIO ALVES CARVALHO LIMA, solteiro, Engenheiro civil, Registro nacional 1113494417 CREA-MA, portador da Carteira de Identidade nº 16610742001-8 e do CPF nº 025.224.363-33, PRESTOU os serviços de PROJETO E EXECUÇÃO (CONSTRUÇÃO) de uma edificação comercial medindo 174,50 m<sup>2</sup> de área construída.

- PROPRIETÁRIO/CONTRATANTE: E. D. DE ARAUJO DESPACHANTE – ME, CNPJ Nº 26.651.210/0001-33.
- OBJETO: Projeto e execução (construção) de uma obra comercial medindo 174,50 m<sup>2</sup> de área construída, que serve de sede para esta empresa.
- ENDEREÇO DA OBRA: Rua Nicolau Dino, SN - Centro, CEP: 65923-000 - Amarante do Maranhão - MA.
- ÍNICIO DA OBRA: 01/09/2019
- FIM DA OBRA: 30/12/2019
- PROFISSIONAL RESPONSÁVEL PELA EXECUÇÃO DA OBRA: FLÁVIO ALVES CARVALHO LIMA – Registro nacional: 1113494417.
- ART DE EXECUÇÃO DOS SERVIÇOS: Nº MA20210405188
- PROFISSIONAL RESPONSÁVEL PELA FISCALIZAÇÃO DA OBRA: NILO FRANCO LIMA - Registro Regional: 1117728102MA.
- ART DE FISCALIZAÇÃO DOS SERVIÇOS: MA20210405480

Conforme quantitativos expressos abaixo:

ITEM	DISCRIMINAÇÃO	UNIDADE	QUANT.
1.0	SERVIÇOS INICIAIS		
1.1	Limpeza e capina manual de terreno	m <sup>2</sup>	174,50
1.2	Locação de construção de edificação com gabarito de madeira	m <sup>2</sup>	174,50
2.0	MOVIMENTO DE TERRA		
2.1	Escavação manual de valas em terra, profundidade até 2,00m	m <sup>3</sup>	22,70
2.2	Regularização e apiloamento de fundo de vala com maço de 30 kg	m <sup>2</sup>	35,09
2.3	Reaterro manual de valas	m <sup>3</sup>	11,35
2.4	Aterro interno (edificações) compactado manualmente	m <sup>3</sup>	34,90
3.0	INFRA-ESTRUTURA		
3.1	Lastro de concreto, espessura 3cm	m <sup>2</sup>	46,20

*(Handwritten signatures and initials)*

Este documento encontra-se registrado no Conselho Regional de Engenharia e Agronomia do Estado do Maranhão, vinculado à Certidão nº 842595/2021, em 19/03/2021 emitida



Certidão nº 842595/2021  
 21/03/2021, 12.03

Chave de Impressão: 2z559

O documento neste ato registrado foi emitido em 19/03/2021 e contém 6 folhas







E. D. DE ARAUJO DESPACHANTE - ME  
 CNPJ N° 26.651.210/0001-33  
 RUA NICOLAU DINO, N° 1003- CENTRO  
 CEP: 65923-000 - AMARANTE DO MARANHÃO-MA  
 E-mail: duarte-despachante@hotmail.com



3.2	Alvenaria de embasamento com tijolo cerâmico (baldrame)	m <sup>3</sup>	3,03
3.3	Tabuas de madeira para fundações, utilização 5 vezes	m <sup>2</sup>	50,86
3.4	Armadura CA-50 media diam. 6,3 a 10,00mm (1/4" a 3/8")	kg	381,48
3.5	Armadura CA-60B fina diam. 3,40 a 6,00	kg	63,58
3.6	Concreto estrutural, com betoneira, controle tipo B fck 15,0Mpa, inclusive lançamento	m <sup>3</sup>	6,36
4.0	<b>SUPER-ESTRUTURA</b>		
4.1	Tabuas de madeira para estrutura, utilização 5 vezes	m <sup>2</sup>	55,08
4.2	Armadura CA-50 media diam. 6,3 a 10,00mm (1/4" a 3/8")	kg	298,35
4.3	Armadura CA-60B fina diam. 3,40 a 6,00	kg	68,85
4.4	Concreto estrutural, com betoneira, controle tipo B fck 15,0Mpa, inclusive lançamento	m <sup>3</sup>	4,59
4.5	Laje Pré-moldada treliçada EPS, vão de até 4,40m, sem colocação	m <sup>2</sup>	174,50
5.0	<b>PAREDES E DIVISÓRIAS</b>		
5.1	Alvenaria de tijolo cerâmico 06 furos, assentado com arg. cim/areia 1:5	m <sup>2</sup>	353,30
6.0	<b>REVESTIMENTO</b>		
6.1	Chapisco com argamassa de cimento e areia sem peneirar traço 1:3	m <sup>2</sup>	634,60
6.2	Emboço com argamassa de cimento, areia e saibro traço 1:3:3	m <sup>2</sup>	55,75
6.3	Reboco com argamassa de cimento e areia traço 1:3, esp. 2,5 cm	m <sup>2</sup>	578,85
6.4	Revestimento cerâmico, junta a prumo, assentado com cimento colante	m <sup>2</sup>	55,75
7.0	<b>ESQUADRIAS</b>		
7.1	Porta de alumínio e vidro 2,20x2,30m, de correr, completa	m <sup>2</sup>	9,20
7.2	Portão de alumínio 3,20x2,30m, de correr, completo	m <sup>2</sup>	7,36
7.3	Porta de madeira 0,80x2,10m, uma folha de abrir, completa	und	6,00
7.4	Porta de madeira 0,60x2,10m, uma folha de abrir, completa	und	3,00
7.5	Janela de alumínio e vidro 1,50x1,10m, tipo basculante, completa	und	3,30
7.6	Janela de ferro e vidro 0,40x0,50m, tipo basculante	m <sup>2</sup>	1,00
8.0	<b>FORRO</b>		
8.1	Forro de gesso em placas	m <sup>2</sup>	88,72
9.0	<b>PAVIMENTAÇÃO</b>		
9.1	Regularização de base para revestimento de piso	m <sup>2</sup>	155,22
9.2	Piso cerâmico esmaltada, 35x35 incl rejunte e rodapé	m <sup>2</sup>	88,72

Este documento encontra-se registrado no Conselho Regional de Engenharia e Agronomia do Estado do Maranhão, vinculado à Certidão nº 842595/2021, em 19/03/2021 emitida



Certidão nº 842595/2021  
 21/03/2021, 12:03

Chave de Impressão: 2z559

O documento neste ato registrado foi emitido em 19/03/2021 e contém 6 folhas





E. D. DE ARAUJO DESPACHANTE - ME  
 CNPJ Nº 26.651.210/0001-33  
 RUA NICOLAU DINO, Nº 1003- CENTRO  
 CEP: 65923-000 - AMARANTE DO MARANHÃO-MA  
 E-mail: [duarte-despachante@hotmail.com](mailto:duarte-despachante@hotmail.com)



9.3	Piso cimentado liso	m <sup>2</sup>	66,50
9.4	Calçada de proteção com juntas de PVC	m <sup>3</sup>	0,61
<b>10.0</b>	<b>INSTALAÇÕES HIDRÁULICAS</b>		
10.1	Rasgo em alvenaria para tubulações diam. 20 a 50mm	m	16,00
10.2	Enchimento de rasgo com arg. de cim. e areia diam. 20 a 50mm	m	16,00
10.3	Tubo de PVC soldável marron, incl conexões diam. 20mm	m	16,00
10.4	Tubo de PVC soldável marron, incl conexões diam. 25mm	m	50,00
10.5	Tubo de PVC soldável marron, incl conexões diam. 50mm	m	12,00
10.6	Registro de pressão com canopla diam. 25mm (3/4")	und	3,00
10.7	Registro de gaveta bruto diam. 50mm (2")	und	3,00
10.8	Reservatório de fibra cap. 1.000 L, instalado	und	1,00
<b>11.0</b>	<b>INSTALAÇÕES SANITÁRIAS</b>		
11.1	Tubo de PVC branco para esgoto diam. 40mm	m	8,00
11.2	Tubo de PVC branco para esgoto diam. 50mm	m	8,00
11.3	Tubo de PVC branco para esgoto diam. 100mm	m	36,00
11.4	Joelho de PVC branco para esgoto diam. 40mm	und	6,00
11.5	Joelho de PVC branco para esgoto diam. 50mm	und	6,00
11.6	Joelho de PVC branco para esgoto diam. 100mm	und	3,00
11.7	Caixa sifonada	und	3,00
11.8	Ralo sifonado	und	3,00
11.9	Caixa de gordura	und	1,00
11.10	Caixa de inspeção de esgoto em alvenaria 40x40x60cm	und	5,00
11.11	Fossa séptica 1,50x2,50x1,90m com tampa em concreto armado	und	1,00
<b>12.0</b>	<b>APARELHOS E METAIS</b>		
12.1	Bacia sanitária de louça branca, caixa acoplada, com acessórios	und	3,00
12.2	Lavatório de louça branca, s/ coluna, incl acessórios	und	3,00
12.3	Pia de cozinha marmotex com uma cuba	und	1,00
12.4	Torneira para pia de cozinha	und	1,00
<b>13.0</b>	<b>INSTALAÇÕES ELÉTRICAS</b>		
13.1	Quadro de medição simples	und	1,00
13.2	Quadro de distribuição para 12 disjuntores unipolar embutido a 1,50m do piso	und	1,00
13.3	Disjuntor termomagnético unipolar de 25A	und	6,00
13.4	Ponto de tomada residencial incluindo tomada 10a/250v, caixa elétrica, eletroduto, cabo, rasgo, quebra e chumbamento. af_01/2016	m	12,00

Este documento encontra-se registrado no Conselho Regional de Engenharia e Agronomia do Estado do Maranhão, vinculado à Certidão nº 842595/2021, em 19/03/2021 em



Certidão nº 842595/2021  
 21/03/2021, 12:03  
 Chave de Impressão: 2z559

O documento neste ato registrado foi emitido em 19/03/2021 e contém 6 folhas





E. D. DE ARAUJO DESPACHANTE - ME  
 CNPJ Nº 26.651.210/0001-33  
 RUA NICOLAU DINO, Nº 1003- CENTRO  
 CEP: 65923-000 - AMARANTE DO MARANHÃO-MA  
 E-mail: duarte-despachante@hotmail.com



13.5	Ponto de tomada residencial incluindo tomada 20a/250v, caixa elétrica, eletroduto, cabo, rasgo, quebra e chumbamento. af_01/2017	m	2,00
13.6	Ponto de iluminação residencial incluindo interruptor simples, caixa elétrica, eletroduto, cabo, rasgo, quebra e chumbamento (excluindo luminária e lâmpada). af_01/2016	m	10,00
13.7	Luminária tipo plafon, plástico, sobrepor, com 1 lâmpada de 15W	und	10,00
14.0	<b>PINTURA</b>		
14.1	Emassamento - massa acrílica - 1 demãos	m <sup>2</sup>	466,35
14.2	Tinta látex acrílica em paredes internas e externas, duas demãos, sem massa	m <sup>2</sup>	578,85
14.3	Tinta esmalte sintético, duas demãos, em esquadrias de ferro e madeira	m <sup>2</sup>	44,36
15.0	<b>LIMPEZA</b>		
15.1	Limpeza final de obra	m <sup>2</sup>	174,50

Não havendo fatos supervenientes que desabonem sua conduta técnica e comercial dentro dos padrões de qualidade e desempenho e que cumpriu com sua obrigação, não havendo reclamação ou objeção quanto à qualidade dos serviços junto à DUARTE DESPACHANTE até a presente data.

Amarante do Maranhão - MA, 16 de março de 2021.

Atenciosamente,

*Elismar Duarte de Araújo*

ELISMAR DUARTE DE ARAÚJO  
 DUARTE DESPACHANTE  
 (99)98402-1644

*Nilo Franco Lima*  
 Nilo Franco Lima  
 Engº Civil

CREA-MA 111772810-2  
 NILO FRANCO LIMA

ENGENHEIRO FISCAL DE OBRA  
 Registro Regional: 1117728102MA  
 ART DE FISCALIZAÇÃO REFERENTE A VISTORIA: MA20210396249

Este documento encontra-se registrado no Conselho Regional de Engenharia e Agronomia do Estado do Maranhão, vinculado à Certidão nº 842595/2021, emitida em 19/03/2021



Certidão nº 842595/2021  
 21/03/2021, 12:03

Chave de Impressão: 2z559

O documento neste ato registrado foi emitido em 19/03/2021 e contém 6 folhas

*ASL*

*AF*

*tc*





E. D. DE ARAUJO DESPACHANTE - ME  
CNPJ N° 26.651.210/0001-33  
RUA NICOLAU DINO, N° 1003- CENTRO  
CEP: 65923-000 - AMARANTE DO MARANHÃO-MA  
E-mail: duarte-despachante@hotmail.com

RELATÓRIO FOTOGRÁFICO DOS SERVIÇOS EXECUTADOS

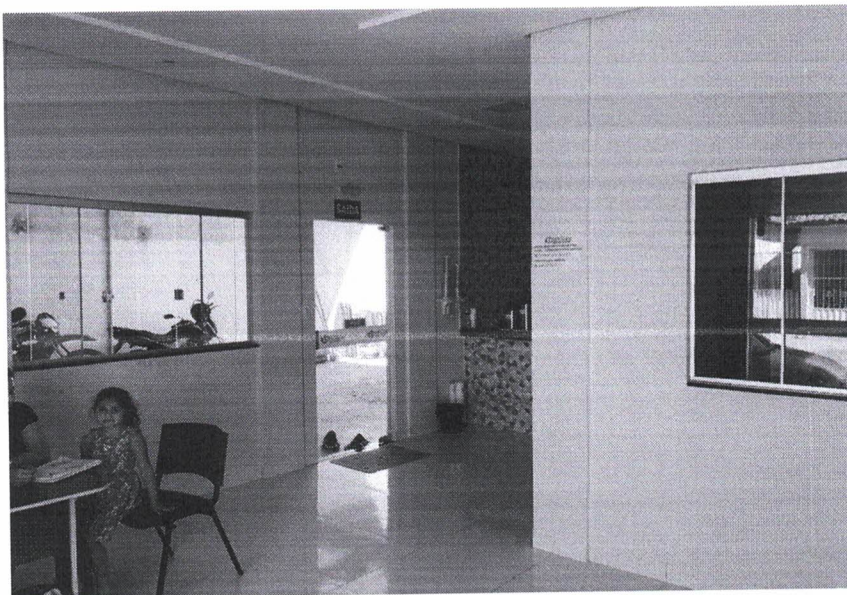

Este documento encontra-se registrado no Conselho Regional de Engenharia e Agronomia do Estado do Maranhão, vinculado à Certidão nº 842595/2021, em 19/03/2021 em



Certidão nº 842595/2021  
21/03/2021, 12:03  
Chave de Impressão: 2z559

O documento neste ato registrado foi emitido em 19/03/2021 e contém 6 folhas.





E. D. DE ARAUJO DESPACHANTE - ME  
CNPJ N° 26.651.210/0001-33  
RUA NICOLAU DINO, N° 1003- CENTRO  
CEP: 65923-000 - AMARANTE DO MARANHÃO-MA  
E-mail: duarte-despachante@hotmail.com

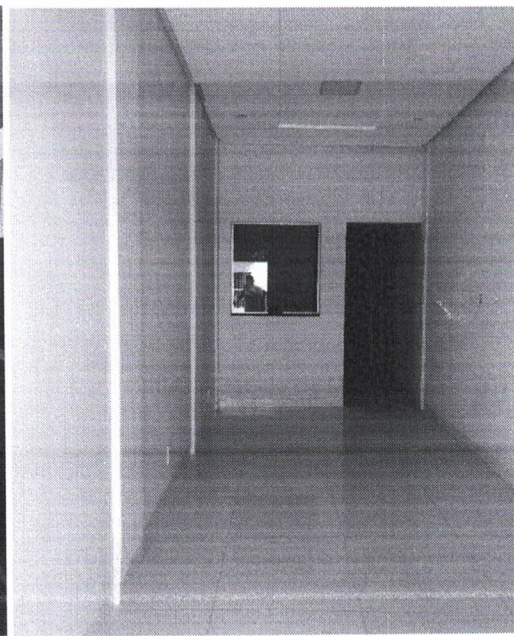
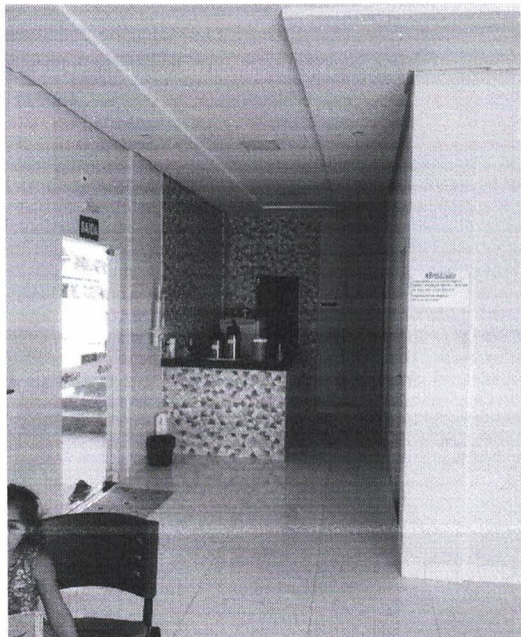

Este documento encontra-se registrado no Conselho Regional de Engenharia e Agronomia do Estado do Maranhão, vinculado à Certidão nº 842595/2021, em 19/03/2021 em



Certidão nº 842595/2021  
21/03/2021, 12:03  
Chave de Impressão: 2z559

O documento neste ato registrado foi emitido em 19/03/2021 e contém 6 folhas

*[Handwritten signatures]*



REPUBLICA FEDERATIVA DO BRASIL  
 MINISTÉRIO DA INFRAESTRUTURA  
 DEPARTAMENTO NACIONAL DE TRANSITO  
 CARTEIRA NACIONAL DE HABILITAÇÃO

VALIDA EM TODO O TERRITÓRIO NACIONAL 2130563573

PROIBIDO PLASTIFICAR 2130563573

NOME: ELISMAR DUARTE DE ARAUJO

DOC. IDENTIDADE / ÓRG. EMISSOR / UF: 0197920820009 SESP MA

CPF: 920.072.013-72 DATA NASCIMENTO: 30/12/1981

FILIAÇÃO: NEZILDO BARROS DE ARAUJO  
 JOSINA DUARTE DE ARAUJO

PERMISSÃO: ACC CAT. HAB: AB

Nº REGISTRO: 05073284825 VALIDADE: 21/10/2025 1ª HABILITAÇÃO: 10/11/2010

OBSERVAÇÕES:

*Elismar Duarte de Araujo*  
 ASSINATURA DO PORTADOR

LOCAL: SAO LUIS, MA DATA EMISSÃO: 23/10/2020

43826427604  
 HAD43678904

ASSINATURA DO EMISSOR

MARANHÃO



Este documento encontra-se registrado no Conselho Regional de Engenharia e Agronomia do Estado do Maranhão, vinculado a Certidão nº 842595/2021, em 19/03/2021 em



Certidão nº 842595/2021  
 21/03/2021, 12:03  
 Chave de Impressão: 2z5559  
 O documento neste ato registrado foi emitido em 19/03/2021 e contém 1 folha.

*Handwritten signatures and initials in blue ink.*





## LAUDO TÉCNICO DE CONCLUSÃO DE OBRA

Este laudo visa explicar as condições técnicas verificadas durante a execução da obra de uma obra comercial medindo 174,50 m<sup>2</sup> de área construída. Bem como avaliar e atestar a conclusão dos serviços.

### DADOS DO IMÓVEL:

- **PROPRIETÁRIO/CONTRATANTE:** E. D. DE ARAUJO DESPACHANTE – ME, CNPJ Nº 26.651.210/0001-33.
- **OBJETO EXPRESSO:** Projeto e execução (construção) de uma obra comercial medindo 174,50 m<sup>2</sup> de área construída, que serve de sede para esta empresa.
- **ENDEREÇO DA OBRA:** Rua Nicolau Dino, SN - Centro, CEP: 65923-000 - Amarante do Maranhão - MA.
- **ÍNICIO DA OBRA:** 01/09/2019
- **FIM DA OBRA:** 30/12/2019
- **PROFISSIONAL RESPONSÁVEL PELA EXECUÇÃO DA OBRA:** FLÁVIO ALVES CARVALHO LIMA – Registro nacional: 1113494417.
- **ART DE EXECUÇÃO DOS SERVIÇOS:** Nº MA20210405188
- **PROFISSIONAL RESPONSÁVEL PELA FISCALIZAÇÃO DA OBRA:** NILO FRANCO LIMA - Registro Regional: 1117728102MA.
- **ART DE FISCALIZAÇÃO DOS SERVIÇOS:** MA20210405480
- **DATA DESTE LAUDO:** 06/01/2020

### ETAPAS CONCLUÍDAS:

1. **SERVIÇOS INICIAIS:**  
Serviços de limpeza e capina manual de terreno executados convenientemente, locação de obra executado em gabaritos de madeira em barrotes e tábuas. *Etapa concluída.*
2. **MOVIMENTO DE TERRA:**  
Serviços de escavação, aterro e reaterro executados convenientemente, a fim de permitir a implementação de fundações, vigas baldrame e aterros internos da edificação. *Etapa concluída.*
3. **INFRA-ESTRUTURA:**  
Serviços de alvenaria de embasamento, fundações e vigas baldramas executados adequadamente de acordo com o detalhamento expresso em projeto. *Etapa concluída.*
4. **SUPERESTRUTURA:**  
Serviços de pilares, vigas superiores e lajes executados adequadamente de acordo com o detalhamento expresso em projeto. *Etapa concluída.*
5. **PAREDES E DIVISÓRIAS:**  
Serviços de levante de paredes divisórias em tijolos cerâmicos de 8 furos executados adequadamente, conforme projeto aprovado. *Etapa concluída.*
6. **REVESTIMENTO:**  
Serviços de chapisco, reboco e emboço executados adequadamente, bem como o serviço de aplicação de revestimento cerâmico. *Etapa concluída.*

Este documento encontra-se registrado no Conselho Regional de Engenharia e Agronomia do Estado do Maranhão, vinculado a Certidão nº 842595/2021, em 19/03/2021 emitida



O documento neste ato registrado foi emitido em 19/03/2021 e contém 5 folhas

Certidão nº 842595/2021  
21/03/2021, 12:03

Chave de Impressão: 2z559





7. **ESQUADRIAS:**  
Esquadrias executadas em conformidade, mantendo compatibilidade ao projeto aprovado. *Etapa concluída.*
8. **FORRO:**  
Forro em placas de gesso executado adequadamente. *Etapa concluída.*
9. **PAVIMENTAÇÃO:**  
Serviços de contrapiso, piso cimentado liso, piso cerâmico e calçadas (passeio) executados adequadamente. *Etapa concluída.*
10. **INSTALAÇÕES HIDRÁULICAS:**  
Instalações hidráulicas executadas adequadamente. *Etapa concluída.*
11. **INSTALAÇÕES SANITÁRIAS:**  
Instalações sanitárias executadas adequadamente. *Etapa concluída.*
12. **APARELHOS E METAIS:**  
Aparelhos e metais, tais como pias, lavatórios, bacias sanitárias, e torneiras instalados adequadamente. *Etapa concluída.*
13. **INSTALAÇÕES ELÉTRICAS:**  
Instalações elétricas executadas adequadamente. *Etapa concluída.*
14. **PINTURA:**  
Emassamento de paredes, pintura geral de paredes, forros e esquadrias executados adequadamente. *Etapa concluída.*
15. **LIMPEZA:**  
Obra entregue limpa e sem problemas construtivos. *Etapa concluída.*

### DECLARAÇÃO DE HABITABILIDADE

Após vistoria final do imóvel referido, na qualidade de profissional legalmente habilitado, informo e declaro que a referida construção encontra-se totalmente concluída, possuindo todas as suas instalações e equipamentos em condição de uso, executada conforme projeto aprovado pela Prefeitura Municipal de Amarante do Maranhão – MA e que foram atendidas todas as obrigações da lei federal de acessibilidade, para tal constatação, anexo fotos do imóvel e assumo total responsabilidade sobre as informações prestadas, ciente que a Prefeitura Municipal poderá a qualquer momento constatar a veracidade dos fatos e eventuais irregularidades o Município tomará as providências legais cabíveis.

*Nilo Franco Lima*  
Nilo Franco Lima  
Eng.º Civil  
CREA-MA 11172810-2

NILO FRANCO LIMA  
ENGENHEIRO FISCAL DE OBRA  
Registro Regional: 111728102MA

ART DE FISCALIZAÇÃO REFERENTE A VISTORIA: MA20210405480

*Elismar Duarte de Araújo*  
ELISMAR DUARTE DE ARAÚJO  
DUARTE DESPACHANTE  
(99)98402-1644

Este documento encontra-se registrado no Conselho Regional de Engenharia e Agronomia do Estado do Maranhão, vinculado à Certidão nº 842595/2021, em 19/03/2021.



Certidão nº 842595/2021  
21/03/2021, 12:03

Chave de Impressão: 2z559

O documento neste ato registrado foi emitido em 19/03/2021 e contém 5 folhas.







RELATÓRIO FOTOGRÁFICO DOS SERVIÇOS EXECUTADOS

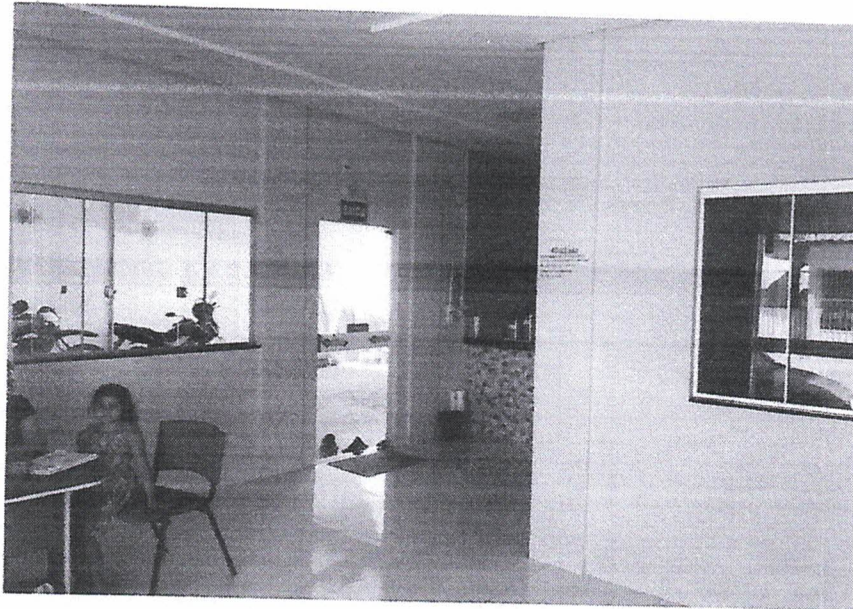

Este documento encontra-se registrado no Conselho Regional de Engenharia e Agronomia do Estado do Maranhão, vinculado à Certidão nº 842595/2021, emitida em 19/03/2021



Certidão nº 842595/2021  
21/03/2021, 12:03

Chave de Impressão: 2z559

O documento neste ato registrado foi emitido em 19/03/2021 e contém 5 folhas



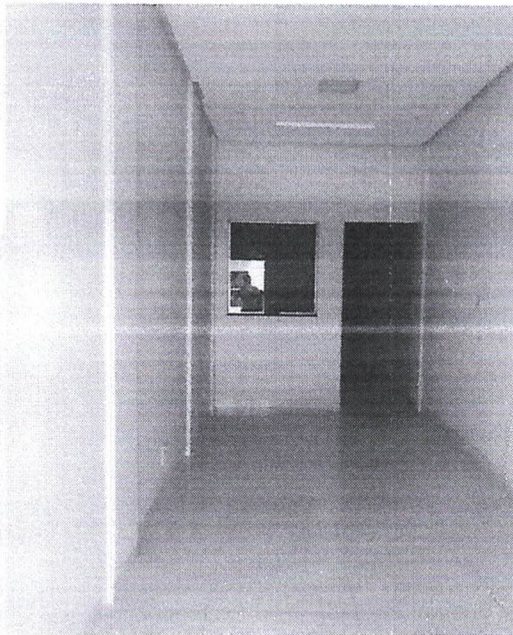

Este documento encontra-se registrado no Conselho Regional de Engenharia e Agronomia do Estado do Maranhão, vinculado à Certidão nº 842595/2021, em 19/03/2021 emitida em



Certidão nº 842595/2021  
21/03/2021, 12:03  
Chave de Impressão: 2z5559

O documento neste ato registrado foi emitido em 19/03/2021 e contém 5 folhas





**Anotação de Responsabilidade Técnica - ART**  
Lei nº 6.496, de 7 de dezembro de 1977

**CREA-MA**

**ART OBRA / SERVIÇO**  
**Nº MA20210405480**

Conselho Regional de Engenharia e Agronomia do Estado do Maranhão

SUBSTITUIÇÃO à  
MA20210396249



Este documento encontra-se registrado no Conselho Regional de Engenharia e Agronomia do Estado do Maranhão, vinculado à Certidão nº 842595/2021, em 19/03/2021 em  
emitida



Certidão nº 842595/2021  
21/03/2021, 12:03

Chave de Impressão: 22559

O documento neste ato registrado foi emitido em 19/03/2021 e contém 5 folhas

**1. Responsável Técnico**

NILO FRANCO LIMA

Título profissional: ENGENHEIRO CIVIL

RNP: 1117728102

Registro: 1117728102MA

**2. Dados do Contrato**

Contratante: E. D. DE ARAUJO DESPACHANTE ? ME

CPF/CNPJ: 26.651.210/0001-33

RUA Nicolau Dino

Nº: 1003

Complemento:

Bairro: Centro

Cidade: AMARANTE DO MARANHÃO

UF: MA

CEP: 65923000

ART Vinculada: MA20210405188

Contrato: Não especificado

Celebrado em: 02/08/2019

Valor: R\$ 1.500,00

Tipo de contratante: Pessoa Jurídica de Direito Privado

Ação Institucional: Outros

**3. Dados da Obra/Serviço**

RUA Nicolau Dino

Nº: 1003

Complemento:

Bairro: Centro

Cidade: AMARANTE DO MARANHÃO

UF: MA

CEP: 65923000

Data de Início: 02/08/2019

Previsão de término: 02/08/2021

Coordenadas Geográficas: -5.567999, -46.749133

Finalidade: Comercial

Código: Não Especificado

Proprietário: E. D. DE ARAUJO DESPACHANTE ? ME

CPF/CNPJ: 26.651.210/0001-33

**4. Atividade Técnica**

1 - ATUACAO

Quantidade

Unidade

59 - FISCALIZACAO &gt; #A0107 - EDIFICIOS DE ALVENARIA P/ FINS COMERCIAIS

174,50

m²

59 - FISCALIZACAO &gt; #A0301 - ESTRUTURA DE CONCRETO ARMADO

174,50

m²

59 - FISCALIZACAO &gt; #B1106 - INSTALACAO ELETRICA EM B.TENSAO

P/ FINS

174,50

m²

RESID./COMERC.

59 - FISCALIZACAO &gt; #A0435 - INSTALACOES HIDRAULICAS

174,50

m²

59 - FISCALIZACAO &gt; #A0436 - INSTALACOES SANITARIAS

174,50

m²

5 - LAUDO TECNICO &gt; #A0107 - EDIFICIOS DE ALVENARIA P/ FINS COMERCIAIS

174,50

m²

Após a conclusão das atividades técnicas o profissional deve proceder a baixa desta ART

**5. Observações**

Fiscalização da construção de uma obra comercial medindo 174,50 m² de área construída, bem como laudo de conclusão da execução dos serviços.

**6. Declarações**

- Cláusula Compromissória: Qualquer conflito ou litígio originado do presente contrato, bem como sua interpretação ou execução, será resolvido por arbitragem, de acordo com a Lei no. 9.307, de 23 de setembro de 1996, por meio do Centro de Mediação e Arbitragem - CMA vinculado ao Crea-MA, nos termos do respectivo regulamento de arbitragem que, expressamente, as partes declaram concordar.

**7. Entidade de Classe**

SEM INDICACAO DE ENTIDADE DE CLASSE

**8. Assinaturas**

Declaro serem verdadeiras as informações acima

*Nilo Franco Lima*  
Nilo Franco Lima  
Engº Civil  
Crea-MA 111772810-2

NILO FRANCO LIMA - CPF: 054.288.733-96

Local

data

E. D. DE ARAUJO DESPACHANTE ? ME - CNPJ: 26.651.210/0001-33

**9. Informações**

\* A ART é válida somente quando quitada, mediante apresentação do comprovante do pagamento ou conferência no site do Crea.

**10. Valor**

Esta ART é isenta de taxa

Registrada em: 16/03/2021

A autenticidade desta ART pode ser verificada em: <https://crea-ma.sitac.com.br/publica/>, com a chave: ZZaWA  
Impresso em: 19/03/2021 às 00:29:09 por: , ip: 177.125.21.109

www.creama.org.br

faleconosco@creama.org.br

Tel: (98) 2106-8300

Fax: (98) 2106-9300





ESTADO DO MARANHÃO  
PREFEITURA MUNICIPAL DE AMARANTE DO MARANHÃO  
C.N.P.J. 06.157.846/0001-16



## ATESTADO DE CAPACIDADE TÉCNICO-OPERACIONAL

Atestamos para devido fins que a Empresa **CONCRETTA SOLUÇÕES DE ENGENHARIA EIRELI**, CNPJ: 33.975.875/0001-68, sediada na Rua Piauí, no. 968, Sala 01, Centro, Imperatriz - MA, pessoa jurídica de direito privado, tendo como responsável técnico o Engenheiro Civil **FLÁVIO ALVES CARVALHO LIMA**, CREA Nacional Nº 1113494417; executou para a **PREFEITURA MUNICIPAL DE AMARANTE DO MARANHÃO-MA**, serviços referentes ao Contrato de Nº 20211104 – TP 008/2021, com valor de R\$ 293.534,16 (DUZENTOS E NOVENTA E TRÊS MIL, QUINHENTOS E TRINTA E QUATRO REAIS E DEZESSEIS CENTAVOS) e seu 1º Termo Aditivo com valor de R\$ 54.424,62 (CINQUENTA E QUATRO MIL, QUATROCENTOS E VINTE E QUATRO REAIS E SESENTA E DOIS CENTAVOS).

OBJETO DO CONTRATO: EXECUÇÃO DE SERVIÇOS DE REFORMA E CONSTRUÇÃO DAS ESCOLAS MUNICIPAIS (E.M. CLODOMIR MILLET, E.M. MIGUEL GOMES DE ABREU E E.M. SÃO FRANCISCO).

NATUREZA DOS SERVIÇOS: **CONSTRUÇÃO DE EDIFÍCIOS**

DATA DE INICIO DA OBRA: **04/11/2021**

DATA DE TÉRMINO DA OBRA: **04/05/2022**

PRAZO DE EXECUÇÃO: **180 DIAS**

ART VINCULADA: **Nº MA20210484743**

CONFORME PLANILHAS ABAIXO:

**E.M. CLODOMIR MILLET:**

ITEM	DESCRIÇÃO DOS SERVIÇOS	UND	QUANT.
<b>1.0</b>	<b>SERVIÇOS INICIAIS</b>		
1.1	Placa indicativa da obra	m2	2,00
1.2	Administração Local de obra	und	48,00
1.3	Capina e limpeza manual de terreno	m2	45,00
1.4	Tapume em folhas de madeirite	m2	64,00



ESTADO DO MARANHÃO  
PREFEITURA MUNICIPAL DE AMARANTE DO MARANHÃO  
C.N.P.J. 06.157.846/0001-16



1.5	Barracão de obra, almoxarifado	m2	6,00
1.6	Locação convencional de obras com gabaritos	m	60,00
<b>2.0</b>	<b>MOVIMENTOS DE TERRA</b>		
2.1	Escavação manual de valas altura até 2,00m	m3	11,23
2.2	Regularização de superfície escavada	m2	21,48
2.3	Reaterro apiloado de valas	m3	5,61
<b>3.0</b>	<b>ESTRUTURA</b>		
3.1	Lastro de concreto, espessura 3cm	m2	21,48
3.2	Alvenaria de embasamento	m3	3,68
3.3	Concreto estrutural 20 Mpa	m3	12,61
3.4	Lançamento de concreto	m3	12,61
3.5	Aço CA-50 usado em estrutura de concreto	kg	819,49
3.6	Aço CA-60 usado em estrutura de concreto	kg	189,11
3.7	Forma tábua para concreto em estruturas	m2	151,29
3.8	Pintura impermeabilizante em viga baldrame	m2	34,50
<b>4.0</b>	<b>PAREDES E VEDAÇÕES</b>		
4.1	Parede em alvenaria de tijolos cerâmicos 9x19x19 cm, inclusive argamassa de assentamento	m2	161,00
4.2	Vergas e contra-vergas pré-moldadas para portas e janelas até 1,50 m	m	12,20
<b>5.0</b>	<b>REVESTIMENTO</b>		
5.1	Chapisco com argamassa de cimento e areia sem peneira traço 1:3	m2	322,00
5.2	Reboco com argamassa de cimento e areia traço 1:3, esp. 2,5cm	m2	322,00
<b>6.0</b>	<b>COBERTURA</b>		
6.1	Telhamento com telha cerâmica capa-canal, tipo plan, com até 2 águas incluso transporte vertical	m <sup>2</sup>	110,25
6.2	Trama de madeira composta por ripas, caibros e terças para telhados de até 2 águas para telha de encaixe de cerâmica ou de concreto, incluso transporte vertical	und	110,25
6.3	Cumeeira com telha cerâmica tipo plan	und	14,00
<b>7.0</b>	<b>ESQUADRIAS</b>		
7.1	Porta de madeira 0,90x2,10 (inclusive ferragens e acessórios)	und	2,00
7.4	Fechaduras, padrão popular	und	2,00
7.5	Janela de ferro, de correr, conforme projeto de esquadrias - corrediça. inclusive ferragens e com vidro	m2	8,80
7.6	Vidro temperado 6mm, para janelas	m2	8,80
<b>8.0</b>	<b>PAVIMENTAÇÃO</b>		
8.1	Aterro interno apiloado com material de empréstimo	m3	42,00
8.2	Contrapiso traço 1:4, espessura 4cm	m2	105,00
8.3	Piso cerâmico para piso com placas tipo esmaltada extra de dimensões, 45X45 cm aplicada em ambientes de área maior que 10m <sup>2</sup>	m2	105,00
8.4	Execução de calçada de proteção	m3	1,93
<b>9.0</b>	<b>INSTALAÇÕES ELÉTRICAS</b>		
9.1	Disjuntor monopolar 20A	und	1,00



ESTADO DO MARANHÃO  
PREFEITURA MUNICIPAL DE AMARANTE DO MARANHÃO  
C.N.P.J. 06.157.846/0001-16



9.2	Disjuntor monopolar 10A	und	3,00
9.3	Lâmpada fluorescente espiral branca, 45W, base E27	und	10,00
9.4	Interruptor de uma tecla simples	und	3,00
9.5	Tomada 2P + T universal - dupla	und	8,00
9.6	Eletroduto corrugado 1"	m	80,00
9.7	Cabo de cobre isolado, seção 2,5 mm <sup>2</sup> , 450/750v/70c	m	220,00
9.8	Cabo de cobre isolado, seção 4,0 mm <sup>2</sup> , 450/750v/70c	m	40,00
<b>10.0</b>	<b>PINTURA</b>		
10.1	Pintura com tinta látex acrílica em paredes internas e externas, duas demãos	m <sup>2</sup>	322,00
10.2	Pintura com tinta látex acrílica em forro	m <sup>2</sup>	72,00
10.3	Pintura acrílica para piso (calçadas)	m <sup>2</sup>	27,60
10.4	Fundo nivelador branco para madeira, duas demãos	m <sup>2</sup>	7,56
10.5	Pintura esmalte fosco para madeira, duas demãos	m <sup>2</sup>	7,56
<b>11.0</b>	<b>FORRO</b>		
11.1	Execução forro em placas de gesso	m <sup>2</sup>	72,00
<b>12.0</b>	<b>DIVERSOS</b>		
12.1	Limpeza geral	m <sup>2</sup>	105,00

**E.M. MIGUEL GOMES:**

<b>1.0</b>	<b>SERVIÇOS INICIAIS</b>		
1.1	Placa indicativa da obra	m <sup>2</sup>	2,00
1.2	Administração Local de obra	und	36,00
1.3	Capina e limpeza manual de terreno	m <sup>2</sup>	25,00
1.4	Tapume em folhas de madeirite	m <sup>2</sup>	30,00
1.5	Locação convencional de obras com gabaritos	m	50,00
<b>2.0</b>	<b>MOVIMENTOS DE TERRA</b>		
2.1	Escavação manual de valas altura até 2,00m	m <sup>3</sup>	7,81
2.2	Regularização de superfície escavada	m <sup>2</sup>	15,62
2.3	Reaterro apiloado de valas	m <sup>3</sup>	3,90
<b>3.0</b>	<b>ESTRUTURA</b>		
3.1	Lastro de concreto, espessura 3cm	m <sup>2</sup>	15,62
3.2	Alvenaria de embasamento	m <sup>3</sup>	2,80
3.3	Concreto estrutural 20 Mpa	m <sup>3</sup>	5,89
3.4	Lançamento de concreto	m <sup>3</sup>	5,89
3.5	Aço CA-50 usado em estrutura de concreto	kg	353,10
3.6	Aço CA-60 usado em estrutura de concreto	kg	88,28
3.7	Forma tábua para concreto em estruturas	m <sup>2</sup>	70,62
3.8	Pintura impermeabilizante em viga baldrame	m <sup>2</sup>	26,25
<b>4.0</b>	<b>PAREDES E VEDAÇÕES</b>		
4.1	Parede em alvenaria de tijolos cerâmicos 9x19x19 cm, inclusive argamassa de assentamento	m <sup>2</sup>	119,00
4.2	Vergas e contra-vergas pré-moldadas para portas e janelas até 1,50 m	m	6,20

*Handwritten signatures and initials in blue ink.*



ESTADO DO MARANHÃO  
PREFEITURA MUNICIPAL DE AMARANTE DO MARANHÃO  
C.N.P.J. 06.157.846/0001-16



4.3	Divisória sanitária, tipo cabine, em painel de granilite, esp = 3cm	m2	Ru3,60
<b>5.0</b>	<b>REVESTIMENTO</b>		
5.1	Chapisco com argamassa de cimento e areia sem peneira traço 1:3	m2	238,00
5.2	Reboco com argamassa de cimento e areia traço 1:3, esp. 2,5cm	m2	202,00
5.3	Emboço com argamassa de cimento, areia e saibro traço 1:3:3	m2	36,00
5.4	Revestimento cerâmico, junta a prumo, assentado com cimento colante	m2	36,00
<b>6.0</b>	<b>COBERTURA</b>		
6.1	Telhamento com telha cerâmica capa-canal, tipo plan, com até 2 águas incluso transporte vertical	m <sup>2</sup>	49,35
6.2	Trama de madeira composta por ripas, caibros e terças para telhados de até 2 águas para telha de encaixe de cerâmica ou de concreto, incluso transporte vertical	und	49,35
6.3	Cumeeira com telha cerâmica tipo plan	und	8,00
<b>7.0</b>	<b>ESQUADRIAS</b>		
7.1	Porta de madeira 0,90x2,10 (inclusive ferragens e acessórios)	und	2,00
7.2	Kit de porta-pronta de madeira em acabamento melamínico branco, folha leve ou média, 90x210cm, exclusive fechadura, fixação com preenchimento parcial de espuma expansiva - fornecimento e instalação.	und	1,00
7.3	Fechaduras, padrão popular	und	3,00
7.4	Janela de ferro, de correr 150x110cm, conforme projeto de esquadrias - corrediça. inclusive ferragens e com vidro	m2	7,20
7.5	Vidro temperado 6mm, para janelas	m2	7,20
<b>8.0</b>	<b>PAVIMENTAÇÃO</b>		
8.1	Aterro interno apiloado com material de empréstimo	m3	19,20
8.2	Contrapiso traço 1:4, espessura 4cm	m2	48,00
8.3	Piso cerâmico para piso com placas tipo esmaltada extra de dimensões, 45X45 cm aplicada em ambientes de área maior que 10m <sup>2</sup>	m2	48,00
8.4	Execução de calçada de proteção	m3	1,01
<b>9.0</b>	<b>INSTALAÇÕES HIDROSSANITÁRIAS</b>		
9.1	Tubo de pvc soldável marrom, incl conexões diam. 32mm	m	20,00
9.2	Tubo de pvc soldável marrom, incl conexões diam. 25mm	m	24,00
9.3	Registro de pressão com canopla diam. 25mm (3/4")	und	2,00
9.4	Registro de gaveta bruto diam. 50mm (2")	und	2,00
9.5	Tubo de pvc branco para esgoto diam. 40mm	m	14,00
9.6	Tubo de pvc branco para esgoto diam. 50mm	m	10,00
9.7	Tubo de pvc branco para esgoto diam. 100mm	m	18,00
9.8	Joelho de PVC branco para esgoto diam. 40mm	und	4,00
9.9	Joelho de PVC branco para esgoto diam. 50mm	und	2,00

AAA

to

AA



ESTADO DO MARANHÃO  
PREFEITURA MUNICIPAL DE AMARANTE DO MARANHÃO  
C.N.P.J. 06.157.846/0001-16



9.10	Joelho de PVC branco para esgoto diam. 100mm	und	3,00
9.11	Junção de PVC branco para esgoto 100x40mm	und	2,00
9.12	Te de PVC branco para esgoto diam. 40mm	und	4,00
9.13	Caixa sifonada	und	2,00
9.14	Ralo sifonado	und	2,00
9.15	Caixa de inspeção de esgoto em alvenaria 40x40x60cm	und	2,00
9.16	Reservatório de fibra cap. 1.000 L, instalado	und	1,00
9.17	Tanque séptico circular - 13 contribuintes	und	1,00
9.18	Sumidouro circular	und	1,00
<b>10.0</b>	<b>INSTALAÇÕES ELÉTRICAS</b>		
10.2	Disjuntor monopolar 20A	und	2,00
10.3	Disjuntor monopolar 10A	und	3,00
10.4	Lâmpada fluorescente espiral branca, 45W, base E27	und	8,00
10.5	Interruptor de uma tecla simples	und	4,00
10.6	Tomada 2P + T universal - dupla	und	14,00
10.7	Eletroduto corrugado 1"	m	60,00
10.8	Cabo de cobre isolado, seção 2,5 mm <sup>2</sup> , 450/750v/70c	m	150,00
10.9	Cabo de cobre isolado, seção 4,0 mm <sup>2</sup> , 450/750v/70c	m	25,00
<b>11.0</b>	<b>PEÇAS E ACESSÓRIOS</b>		
11.1	Bancada de mármore	m2	0,60
11.2	Vaso sanitário com caixa acoplada	und	2,00
11.3	Cuba de embutir oval em louça branca, 35 x 50cm ou equivalente, incluso válvula em metal cromado e sifão flexível em pvc	und	2,00
11.4	Torneira cromada para pia/lavatório	und	2,00
<b>12.0</b>	<b>PINTURA</b>		
12.1	Pintura com tinta látex acrílica em paredes internas e externas, duas demãos	m2	202,00
12.2	Pintura com tinta látex acrílica em forro	m2	22,00
12.3	Pintura acrílica para piso (calçadas)	m2	11,00
12.4	Fundo nivelador branco para madeira, duas demãos	m2	10,08
12.5	Pintura esmalte fosco para madeira, duas demãos	m2	10,08
<b>13.0</b>	<b>FORRO</b>		
13.1	Execução forro em placas de gesso	m2	22,00
<b>14.0</b>	<b>DIVERSOS</b>		
14.1	Limpeza geral	m2	47,00

**E.M. SÃO FRANCISCO:**

<b>1.0</b>	<b>SERVIÇOS INICIAIS</b>		
1.1	Placa indicativa da obra	m2	2,00
1.2	Administração Local de obra	und	44,00
1.3	Capina e limpeza manual de terreno	m2	40,00
1.4	Tapume em folhas de madeirite	m2	30,00
1.5	Locação convencional de obras com gabaritos	m	60,00

Avenida Deputado La Roque, 1229, Centro, Amarante do Maranhão – CEP. 65.923-000

*SAH*  
*AA*





ESTADO DO MARANHÃO  
PREFEITURA MUNICIPAL DE AMARANTE DO MARANHÃO  
C.N.P.J. 06.157.846/0001-16



<b>2.0</b>	<b>MOVIMENTOS DE TERRA</b>		
2.1	Escavação manual de valas altura até 2,00m	m3	5,74
2.2	Regularização de superfície escavada	m2	9,28
2.3	Reaterro apiloado de valas	m3	2,87
<b>3.0</b>	<b>ESTRUTURA</b>		
3.1	Lastro de concreto, espessura 3cm	m2	9,28
3.2	Alvenaria de embasamento	m3	1,28
3.3	Concreto estrutural 20 Mpa	m3	3,61
3.4	Lançamento de concreto	m3	3,61
3.5	Aço CA-50 usado em estrutura de concreto	kg	252,96
3.6	Aço CA-60 usado em estrutura de concreto	kg	54,21
3.7	Forma tábua para concreto em estruturas	m2	43,37
3.8	Pintura impermeabilizante em viga baldrame	m2	13,50
<b>4.0</b>	<b>PAREDES E VEDAÇÕES</b>		
4.1	Parede em alvenaria de tijolos cerâmicos 9x19x19 cm, inclusive argamassa de assentamento	m2	54,40
4.2	Vergas e contra-vergas pré-moldadas para portas e janelas até 1,50 m	m	2,50
4.2	Paredes divisórias em gesso	m2	15,00
<b>5.0</b>	<b>REVESTIMENTO</b>		
5.1	Chapisco com argamassa de cimento e areia sem peneira traço 1:3	m2	108,80
5.2	Reboco com argamassa de cimento e areia traço 1:3, esp. 2,5cm	m2	108,80
<b>6.0</b>	<b>COBERTURA</b>		
6.1	Telhamento com telha cerâmica capa-canal, tipo plan, com até 2 águas incluso transporte vertical	m <sup>2</sup>	48,15
6.2	Trama de madeira composta por ripas, caibros e terças para telhados de até 2 águas para telha de encaixe de cerâmica ou de concreto, incluso transporte vertical	und	48,15
6.3	Cumeeira com telha cerâmica tipo plan	und	15,00
<b>7.0</b>	<b>ESQUADRIAS</b>		
7.1	Porta de madeira 0,90x2,10 (inclusive ferragens e acessórios)	und	2,00
7.2	Fechaduras, padrão popular	und	2,00
7.3	Janela de ferro, de correr, conforme projeto de esquadrias - corredeira. inclusive ferragens e com vidro	m2	2,20
7.4	Vidro temperado 6mm, para janelas	m2	2,20
<b>8.0</b>	<b>PAVIMENTAÇÃO</b>		
8.1	Aterro interno apiloado com material de empréstimo	m3	16,40
8.2	Contrapiso traço 1:4, espessura 4cm	m2	41,00
8.3	Piso cerâmico para piso com placas tipo esmaltada extra de dimensões, 45X45 cm aplicada em ambientes de área maior que 10m <sup>2</sup>	m2	41,00
8.4	Execução de calçada de proteção	m3	0,67
<b>9.0</b>	<b>INSTALAÇÕES ELÉTRICAS</b>		
9.1	Disjuntor monopolar 20A	und	1,00
9.2	Disjuntor monopolar 10A	und	1,00

*Handwritten signatures and initials in blue ink, including 'JLL' and 'AT'.*



ESTADO DO MARANHÃO  
PREFEITURA MUNICIPAL DE AMARANTE DO MARANHÃO  
C.N.P.J. 06.157.846/0001-16



9.3	Lâmpada fluorescente espiral branca, 45W, base E27	und	6,00
9.4	Interruptor de uma tecla simples	und	2,00
9.5	Tomada 2P + T universal - dupla	und	6,00
9.6	Eletroduto corrugado 1"	m	20,00
9.7	Cabo de cobre isolado, seção 2,5 mm <sup>2</sup> , 450/750v/70c	m	50,00
9.8	Cabo de cobre isolado, seção 4,0 mm <sup>2</sup> , 450/750v/70c	m	30,00
<b>10.0</b>	<b>PINTURA</b>		
10.1	Pintura com tinta látex acrílica em paredes internas e externas, duas demãos	m2	138,80
10.2	Pintura com tinta látex acrílica em forro	m2	30,00
10.3	Pintura acrílica para piso (calçadas)	m2	12,00
10.4	Fundo nivelador branco para madeira, duas demãos	m2	7,56
10.5	Pintura esmalte fosco para madeira, duas demãos	m2	7,56
<b>11.0</b>	<b>FORRO</b>		
11.1	Execução forro em placas de gesso	m2	30,00
<b>12.0</b>	<b>DIVERSOS</b>		
12.1	Limpeza geral	m2	40,00

Não havendo fatos supervenientes que desabonem sua conduta técnica e comercial dentro dos padrões de qualidade e desempenho e que cumpriu com sua obrigação, não havendo reclamação ou objeção quanto à qualidade dos serviços junto à empresa

Amarante do Maranhão, 20 de julho de 2022.

MARLANGE SANTOS  
LARANJEIRA:05148222360

Assinado de forma digital por  
MARLANGE SANTOS  
LARANJEIRA:05148222360  
Dados: 2021.12.06 14:20:18 -03'00'

**MARLANGE SANTOS LARANJEIRA**

**Engenheira civil**

**Fiscal de obra do município de Amarante do Maranhão - MA**

*ASL*

*JA*

*W*

02/08/2022

**BALANÇO PATRIMONIAL ANALÍTICO EM 31/12/2021**  
**CONCRETETA SOLUÇÕES DE ENGENHARIA EIRELI**

CNPJ 33.975.875/0001-68

Rua NICOLAU DINO, 272 - CENTRO, Amarante do Maranhão MA - CEP: 65923000

10:36:57

NIRE 21600109931 - 19/06/2019

**ATIVO**

00002 - CIRCULANTE

00003 - DISPONÍVEL

398.462,19 D

10000 - CAIXA

10101 - Caixa

174.715,56 D

10200 - BANCOS CONTA MOVIMENTO

10204 - Banco Bradesco S.A.

223.746,63 D

**TOTAL DO ATIVO****398.462,19 D**

Reconhecemos a exatidão do presente Balanço Patrimonial, realizado em 31/12/2021 estando de acordo com a documentação enviada à Contabilidade, somando tanto no Ativo como no Passivo o valor total de R\$ 398.462,19 (Trezentos e noventa e oito mil quatrocentos e sessenta e dois reais e dezenove centavos).

Sob as penas da lei, declaramos que as informações aqui contidas são verdadeiras e nos responsabilizamos por todas elas.

Declaro, sob as penas da lei, que as informações aqui contidas, são verdadeiras e me responsabilizo por todas elas.

Amarante do Maranhão, 31 de dezembro de 2021

CONCRETETA SOLUÇÕES DE ENGENHARIA EIRELI

FLAVIO ALVES CARVALHO LIMA

Titular

CI: 016610742001-8 - SESP/MA CPF: 025.224.363-33

Declaro, sob as penas da lei, que as informações aqui contidas, refletem a documentação que me foi entregue, são verdadeiras e me responsabilizo por todas elas.

JOAO ALBERTO BEZERRA NASCIMENTO

RG: 182094620014 - SESPMA - 22/06/2011 - CPF: 215.435.693-15

Contador - CRC: 07519/O-2 / MA

J A BEZERRA NASCIMENTO / Mastermaq Softwares.

02/08/2022

**BALANÇO PATRIMONIAL ANALÍTICO EM 31/12/2021**  
**CONCRETTA SOLUÇÕES DE ENGENHARIA EIRELI**

CNPJ 33.975.875/0001-68

Rua NICOLAU DINO, 272 - CENTRO, Amarante do Maranhão MA - CEP: 65923000

10:36:59

NIRE 21600109931 - 19/06/2019

**PASSIVO**

00013 - PASSIVO CIRCULANTE		24.850,48 C
00014 - EXIGÍVEL		10.546,86 C
00501 - OBRIGAÇÕES TRABALHISTAS E SOCIETÁRIAS		
15001 - Salários a pagar	4.859,86 C	
15002 - Pró-Labore a Pagar	1.958,00 C	
15011 - Honorários Contábeis a Pagar	1.600,00 D	
00024 - PROVISÕES		
00046 - Provisão de Férias	2.640,00 C	
00047 - Provisão de 13º Salário e Encargos	2.689,00 C	
00500 - OBRIGAÇÕES SOCIAIS		14.303,62 C
00502 - OBRIGAÇÕES SOCIAIS		
15101 - INSS a Recolher	2.678,00 C	
15102 - IRRF-PF a Recolher	117,81 C	
15103 - FGTS a Recolher	1.979,58 C	
15105 - INSS 13º Salário a Recolher	285,11 C	
00503 - OBRIGAÇÕES TRIBUTÁRIAS		
15159 - DAS a recolher	9.243,12 C	
00018 - PATRIMÔNIO LÍQUIDO		373.611,71 C
00019 - CAPITAL		350.000,00 C
00651 - CAPITAL SOCIAL		
15551 - Capital Social	350.000,00 C	
00800 - LUCROS / PREJUÍZOS ACUMULADOS		23.611,71 C
00801 - Lucros/Prejuizos Acumulados	23.611,71 C	
<b>TOTAL DO PASSIVO</b>		<b>398.462,19 C</b>

Reconhecemos a exatidão do presente Balanço Patrimonial, realizado em 31/12/2021 estando de acordo com a documentação enviada à Contabilidade, somando tanto no Ativo como no Passivo o valor total de R\$ 398.462,19 (Trezentos e noventa e oito mil quatrocentos e sessenta e dois reais e dezenove centavos).  
 Sob as penas da lei, declaramos que as informações aqui contidas são verdadeiras e nos responsabilizamos por todas elas.

02/08/2022

**BALANÇO PATRIMONIAL ANALÍTICO EM 31/12/2021**  
**CONCRETETA SOLUÇÕES DE ENGENHARIA EIRELI**

CNPJ 33.975.875/0001-68

Rua NICOLAU DINO, 272 - CENTRO, Amarante do Maranhão MA - CEP: 65923000

10:37:01

NIRE 21600109931 - 19/06/2019

Folha: 0034

Declaro, sob as penas da lei, que as informações aqui contidas, são verdadeiras e me responsabilizo por todas elas.

Amarante do Maranhão, 31 de dezembro de 2021

CONCRETETA SOLUÇÕES DE ENGENHARIA EIRELI

FLAVIO ALVES CARVALHO LIMA

Titular

CI: 016610742001-8 - SESP/MA CPF: 025.224.363-33

Declaro, sob as penas da lei, que as informações aqui contidas, refletem a documentação que me foi entregue, são verdadeiras e me responsabilizo por todas elas.

JOAO ALBERTO BEZERRA NASCIMENTO

RG: 182094620014 - SESPMA - 22/06/2011 - CPF: 215.435.693-15

Contador - CRC: 07519/O-2 / MA

J A BEZERRA NASCIMENTO / Mastermaq Softwares.



*Handwritten signature*

*Handwritten signature*

*Handwritten mark*

02/08/2022

## DEMONSTRAÇÃO DO RESULTADO DO EXERCÍCIO EM 31/12/2021

CONCRETETA SOLUÇÕES DE ENGENHARIA EIRELI

CNPJ 33.975.875/0001-68

NIRE 21600109931

10:37:03

**RECEITA BRUTA DE SERVIÇOS**

Receita Bruta de Serviços

**CUSTOS COM PESSOAL ADMINISTRATIVO**

Salários	(43.260,00)
Retirada Pró Labore	(26.158,00)
13º Salário	(4.650,00)
Férias	(2.444,44)
FGTS	(4.028,35)

**DESPESAS OPERACIONAIS GERAIS**

Despesas Diversas	(507.989,53)
Despesas com Cartão de Credito	(63.314,24)
Energia Solar	(3.533,78)

**DESPESAS TRIBUTÁRIAS**

Simplex - Nacional - DAS	(23.903,76)
Outras Taxas e Impostos	(1.907,27)

**DESPESAS FINANCEIRAS**

Despesas Bancárias	(1.363,85)
Multas	(159,32)
Juros	(12,50)

**DESPESAS OPERACIONAIS GERAIS**

Energia Elétrica	(7.017,77)
------------------	------------

RESULTADO DO EXERCÍCIO

111.115,02

Reconhecemos a exatidão do presente Demonstrativo, realizado em 31 de dezembro de 2021.

Amarante do Maranhão, 31 de dezembro de 2021

CONCRETETA SOLUÇÕES DE ENGENHARIA EIRELI

FLAVIO ALVES CARVALHO LIMA

Titular

CI: 016610742001-8 - SESP/MA CPF: 025.224.363-33

JOAO ALBERTO BEZERRA NASCIMENTO

RG: 182094620014 - SESPMA - 22/06/2011 - CPF: 215.435.693-15

Contador - CRC: 07519/O-2 / MA

J A BEZERRA NASCIMENTO / Mastermaq Softwares.



## ASSINATURA ELETRÔNICA

Certificamos que o ato da empresa CONCRETTA SOLUCOES DE ENGENHARIA LTDA consta assinado digitalmente por:

IDENTIFICAÇÃO DO(S) ASSINANTE(S)	
CPF/CNPJ	Nome
02522436333	FLAVIO ALVES CARVALHO LIMA
21543569315	JOAO ALBERTO BEZERRA NASCIMENTO

**JUCEMA**

CERTIFICO O REGISTRO EM 02/08/2022 12:07 SOB Nº 20220921580.  
PROTOCOLO: 220921580 DE 25/07/2022.  
CÓDIGO DE VERIFICAÇÃO: 12210017232. CNPJ DA SEDE: 33975875000168.  
NIRE: 21201257171. COM EFEITOS DO REGISTRO EM: 01/08/2022.  
CONCRETTA SOLUCOES DE ENGENHARIA LTDA

CARLOS ANDRÉ DE MORAES PEREIRA  
SECRETÁRIO-GERAL  
[www.empresafacil.ma.gov.br](http://www.empresafacil.ma.gov.br)



# ADEMAR VIANA

## Soluções em Engenharia

UMA EMPRESA DO GRUPO CONCRETTA



### INDICE DE LIQUIDEZ DO PERIODO 2021

LG =	AC * RLP	=	398.462,19	16,03432
	PC+ELP		24.850,58	

SG =	ATIVO TOTAL	=	398.462,19	1
	PC+ELP		398.462,19	

LGC=	AC	=	398.462,19	1
	PC		398.462,19	

Imperatriz, 31 de dezembro 2021

*ASL*  
*MA*

*MA*





## ASSINATURA ELETRÔNICA

Certificamos que o ato da empresa CONCRETTA SOLUCOES DE ENGENHARIA LTDA consta assinado digitalmente por:



IDENTIFICAÇÃO DO(S) ASSINANTE(S)	
CPF/CNPJ	Nome
02522436333	FLAVIO ALVES CARVALHO LIMA
21543569315	JOAO ALBERTO BEZERRA NASCIMENTO

**JUCEMA**

CERTIFICO O REGISTRO EM 02/08/2022 09:32 SOB Nº 20220948305.  
PROTOCOLO: 220948305 DE 01/08/2022.  
CÓDIGO DE VERIFICAÇÃO: 12209996303. CNPJ DA SEDE: 33975875000168.  
NIRE: 21201257171. COM EFEITOS DO REGISTRO EM: 01/08/2022.  
CONCRETTA SOLUCOES DE ENGENHARIA LTDA

CARLOS ANDRÉ DE MORAES PEREIRA  
SECRETÁRIO-GERAL  
[www.empresafacil.ma.gov.br](http://www.empresafacil.ma.gov.br)

A validade deste documento, se impresso, fica sujeito à comprovação de sua autenticidade nos respectivos portais, informando seus respectivos códigos de verificação.



# ADEMAR VIANA

## Soluções em Engenharia

UMA EMPRESA DO GRUPO CONCRETTA



### SIMULAÇÃO DE ALÍQUOTA DE IMPOSTO COBRADO SOBRE EMISSÃO DE NOTA FISCAL (OBRAS)

**SIMPLES**  
NACIONAL

RECIBO DE ENTREGA DA APURAÇÃO NO PGDAS-D

Declaração Original

#### 1. Informações do Contribuinte

Nome Empresarial <b>CONCRETTA SOLUCOES DE ENGENHARIA LTDA</b>	CNPJ da Matriz <b>33.975.875/0001-68</b>
Data da Abertura no CNPJ <b>19/06/2019</b>	Optante pelo Simples Nacional <b>Sim</b>
CNPJ das filiais presentes nesta declaração <b>Nenhuma.</b>	

#### 2. Resumo da Apuração

##### 2.1 Apuração no Simples Nacional

Período de Apuração	Número da Apuração	Receita Bruta Auferida	Total do Débito Declarado	Total do Débito com Exigibilidade Suspensa	Total do Débito Exigível
07/2022	33975875202207001	R\$ 115.558,16	R\$ 10.908,53	R\$ 0,00	R\$ 10.908,53

#### 3. Informações da Recepção da Apuração no PGDAS-D

Data e Horário da Transmissão (Data e Horário de Brasília) <b>27/07/2022 16:05:19</b>
CPF do Responsável <b>025.224.363-33</b>
IP do Usuário <b>177.185.139.239</b>
Número de Série do Certificado Digital <b>7A10 16F1 8748 6B51</b>
Número do Recibo <b>01.07.22208.0084865-1</b>
Autenticação <b>33013.97125.58902.75159</b>

$$\text{IMPOSTO} = \frac{\text{R\$ } 10.908,53}{\text{R\$ } 115.558,16} = 9,44\%$$

*SSR*

*JA*

*4*

Concretta Soluções de Engenharia Eireli

CNPJ: 33.975.875/0001-68

Rua Piauí, nº 968, Sala 1 Centro, CEP 65.901-600

Imperatriz - MA



@ademarvianase



(99) 98469-1997





**CONSELHO REGIONAL DE CONTABILIDADE DO ESTADO DO MARANHÃO  
CERTIDÃO DE HABILITAÇÃO PROFISSIONAL**



O **CONSELHO REGIONAL DE CONTABILIDADE DO ESTADO DO MARANHÃO** certifica que o(a) profissional identificado(a) no presente documento encontra-se habilitado para o exercício da profissão contábil.

**IDENTIFICAÇÃO DO REGISTRO**

NOME.....	: JOAO ALBERTO BEZERRA NASCIMENTO
REGISTRO.....	: MA-007519/O-2
CATEGORIA.....	: TÉCNICO EM CONTABILIDADE
CPF.....	: ***.435.693-**

A falsificação deste documento constitui-se em crime previsto no Código Penal Brasileiro, sujeitando o autor à respectiva ação penal.

Emissão: MARANHÃO, 01/02/2023 as 14:50:46.

Válido até: 02/05/2023.

Código de Controle: 679183.

Para verificar a autenticidade deste documento consulte o site do CRCMA.

*ASL*

*[Handwritten signature]*

*[Handwritten mark]*



CERTJUDONE-SJDI - 2662023  
Código de validação: 8B767A26CE

Número da guia: 23053601001427039.

## CERTIDÃO DE FALÊNCIA E/OU RECUPERAÇÃO JUDICIAL

USANDO da faculdade que me confere a Lei CERTIFICO, a requerimento verbal de pessoa interessada, que dando busca nos livros e sistemas de DISTRIBUIÇÃO dos feitos referentes à FALÊNCIA E/OU RECUPERAÇÃO JUDICIAL, em um interstício temporal de 10 anos até a presente data, NÃO CONSTATEI a existência de qualquer distribuição/processo dessa natureza em desfavor da pessoa jurídica **CONCRETTA SOLUÇÕES DE ENGENHARIA LTDA**, inscrita no CNPJ nº 33.975.875/0001-68, situada na cidade de Imperatriz, estado do Maranhão.

CERTIFICO, ainda, que esta Secretaria Judicial de Distribuição a meu cargo é a única existente nesta Cidade e Comarca de Imperatriz. O referido é verdade, me reporto e dou fé. Dada e passada a presente certidão nesta Secretaria, Comarca de Imperatriz, Estado do Maranhão. Eu, **ARLETE DOS SANTOS SOUSA MARTINS**, Auxiliar Judiciária, matrícula 116236, digitei. Eu, **EDILENE BANDEIRA DE ARAÚJO**, Distribuidora Judicial desta Comarca, matrícula 180885, subscrevo e assino eletronicamente.

Imperatriz-MA, 30 de janeiro de 2023.

### OBSERVAÇÕES:

1- O prazo de validade da presente Certidão Judicial será de 60 (sessenta) dias (art. 198 do Código de Normas da Corregedoria Geral de Justiça); 2- O documento deve ser emitido em única via, sem rasuras e mediante assinatura eletrônica do servidor, podendo ter sua autenticidade verificada no site do Tribunal de Justiça do Estado do Maranhão, conforme orientações no rodapé; 3- O CNPJ/CPF constante nesta certidão foi informado pelo solicitante. Sua titularidade deverá ser conferida pelo interessado ou destinatário; 4- Esta certidão foi expedida nos termos da Resolução-GP nº 38/2022 e a autenticidade do Selo de Fiscalização Eletrônico Judicial será objeto de conferência por qualquer interessado, que poderá consultar a validade do selo e o detalhamento dos respectivos atos praticados no sítio eletrônico do Tribunal de Justiça do Maranhão por meio do link <https://selos.tjma.jus.br>, mediante o preenchimento do código de validação do selo ou através de aplicativo leitor de QR Code; 5- Essa certidão abrange somente a Comarca de Imperatriz/MA.



CERTJUDONE-SJDI - 2662023 / Código: 8B767A26CE  
Valide o documento em [www.tjma.jus.br/validadoc.php](http://www.tjma.jus.br/validadoc.php)

Antes de imprimir pense em sua responsabilidade com o meio ambiente.  
#ConsumoConsciente

PODER JUDICIÁRIO DO ESTADO DO MARANHÃO  
Corregedoria Geral da Justiça  
Secretaria Judicial de Distribuição de Imperatriz



**Fórum Ministro “Henrique de La Rocque Almeida”**  
Rua Rui Barbosa, s/n, Centro, Imperatriz-MA - CEP 65.900-440 – Fone (99) 3529-2039

**EDILENE BANDEIRA DE ARAÚJO**  
Secretária Judicial de Distribuição de Entrância Intermediária  
Secretaria Judicial de Distribuição de Imperatriz  
Matrícula 180885

Documento assinado. IMPERATRIZ, 30/01/2023 11:26 (EDILENE BANDEIRA DE ARAÚJO)



CERTJUDONE-SJDI - 2662023 / Código: 8B767A26CE  
Valide o documento em [www.tjma.jus.br/validadoc.php](http://www.tjma.jus.br/validadoc.php)

Antes de imprimir pense em sua responsabilidade com o meio ambiente.  
#ConsumoConsciente



## CERTIDÃO SIMPLIFICADA

### Sistema Nacional de Registro de Empresas Mercantis - SINREM

Certificamos que as informações abaixo constam dos documentos arquivados nesta Junta Comercial e são vigentes na data da sua expedição.

Nome Empresarial: CONCRETTA SOLUCOES DE ENGENHARIA LTDA			Protocolo: MAC2302480440		
Natureza Jurídica: Sociedade Empresária Limitada					
NIRE (Sede) 21201257171		CNPJ 33.975.875/0001-68		Data de Ato Constitutivo 19/06/2019	Início de Atividade 03/06/2019
Endereço Completo Rua PIAUI, Nº 968, SALA 1, CENTRO - Imperatriz/MA - CEP 65901-600					
Objeto Social 7112-0/00 - SERVICOS DE ENGENHARIA 4120-4/00 - CONSTRUCAO DE EDIFICIOS 4212-0/00 - CONSTRUCAO DE OBRAS-DE-ARTE ESPECIAIS 4213-8/00 - OBRAS DE URBANIZACAO - RUAS, PRACAS E CALCADAS 4221-9/03 - MANUTENCAO DE REDES DE DISTRIBUICAO DE ENERGIA ELETRICA 4222-7/01 - CONSTRUCAO DE REDES DE ABASTECIMENTO DE AGUA, COLETA DE ESGOTO E CONSTRUcoes CORRELATAS, EXCETO OBRAS DE IRRIGACAO 4299-5/01 - CONSTRUCAO DE INSTALACOES ESPORTIVAS E RECREATIVAS 4312-6/00 - PERFURACOES E SONDAGENS 4313-4/00 - OBRAS DE TERRAPLENAGEM 4321-5/00 - INSTALACAO E MANUTENCAO ELETRICA 4399-1/03 - OBRAS DE ALVENARIA 4399-1/05 - PERFURACAO E CONSTRUCAO DE POCOS DE AGUA. 3314-7/07 - MANUTENCAO E REPARACAO DE MAQUINAS E APARELHOS DE REFRIGERACAO E VENTILACAO PARA USO INDUSTRIAL E COMERCIAL 3530-1/00 - PRODUCAO E DISTRIBUICAO DE VAPOR, AGUA QUENTE E AR CONDICIONADO 4211-1/01 - CONSTRUCAO DE RODOVIAS E FERROVIAS 4211-1/02 - PINTURA PARA SINALIZACAO EM PISTAS RODOVIARIAS E AEROPORTOS 4221-9/01 - CONSTRUCAO DE BARRAGENS E REPRESAS PARA GERACAO DE ENERGIA ELETRICA 4221-9/02 - CONSTRUCAO DE ESTACOES E REDES DE DISTRIBUICAO DE ENERGIA ELETRICA 4221-9/04 - CONSTRUCAO DE ESTACOES E REDES DE TELECOMUNICACOES 4221-9/05 - MANUTENCAO DE ESTACOES E REDES DE TELECOMUNICACOES 4222-7/02 - OBRAS DE IRRIGACAO 4223-5/00 - CONSTRUCAO DE REDES DE TRANSPORTES POR DUTOS, EXCETO PARA AGUA E ESGOTO 4291-0/00 - OBRAS PORTUARIAS, MARITIMAS E FLUVIAIS 4292-8/01 - MONTAGEM DE ESTRUTURAS METALICAS 4292-8/02 - OBRAS DE MONTAGEM INDUSTRIAL.					
Capital Social R\$ 700.000,00 (setecentos mil reais)			Porte EPP (Empresa de Pequeno Porte)		Prazo de Duração Indeterminado
Capital Integralizado R\$ 700.000,00 (setecentos mil reais)					
Dados do Sócio					
Nome	CPF/CNPJ	Participação no capital	Espécie de sócio	Administrador	Término do mandato
FLAVIO ALVES CARVALHO LIMA	025.224.363-33	R\$ 700.000,00	Sócio	S	Indeterminado
Dados do Administrador					
Nome		CPF		Término do mandato	
FLAVIO ALVES CARVALHO LIMA		025.224.363-33		Indeterminado	
Último Arquivamento				Situação	
Data	Número	Ato/eventos		ATIVA	Status
02/08/2022	20220921580	223 / 223 - BALANCO		SEM STATUS	

Esta certidão foi emitida automaticamente em 08/02/2023, às 17:10:18 (horário de Brasília).  
Se impressa, verificar sua autenticidade no <https://www.empresafacil.ma.gov.br>, com o código **DS115SIT**.



MAC2302480440

CARLOS ANDRÉ DE MORAES PEREIRA  
Secretário(a) Geral



# ADEMAR VIANA

## Soluções em Engenharia

UMA EMPRESA DO GRUPO CONCRETETA



TOMADA DE PREÇOS Nº 001/2023

### DECLARAÇÃO

Ilmo. Sr.

Presidente e demais Membros da Comissão Permanente de Licitação - CPL

Prefeitura Municipal de São Francisco do Brejão - MA

DECLARAÇÃO EM CUMPRIMENTO AO DISPOSTO NO

INCISO XXXIII DO ART. 7º DA CONSTITUIÇÃO FEDERAL

**Ref.: TOMADA DE PREÇOS Nº 001/2023**

Prezados Senhores,

CONCRETETA SOLUCOES DE ENGENHARIA LTDA, CNPJ nº 33.975.875/0001-68, sediada na Rua Piauí, nº 968, Sala 01, Bairro Centro, Imperatriz-MA, por intermédio de seu representante legal Sr. Luis Flávio Miranda de Amorim, portador da Carteira de Identidade nº 4317910 – SSP-PI e do CPF nº 028.335.203-52, DECLARA, para fins do disposto no inciso V do art. 27 da Lei no 8.666, de 21 de junho de 1993, acrescido pela Lei no 9.854, de 27 de outubro de 1999, que não emprega menor de 18 (dezoito) anos em trabalho noturno, perigoso ou insalubre e não emprega menor de 16 (dezesesseis) anos.

( ) Ressalva: emprega menor, a partir de 14 (quatorze) anos, na condição de aprendiz.

Imperatriz-MA, 13 de fevereiro de 2023.

*Luis Flávio M. de Amorim*

LUIS FLÁVIO MIRANDA DE AMORIM

CPF: 028.335.203-52

*ASB*  
*AA*

Concretta Soluções de Engenharia Eireli

CNPJ: 33.975.875/0001-68

Rua Piauí, nº 968, Sala 1 Centro, CEP 65.901-600

Imperatriz - MA



@ademarvianase



(99) 98469-1997





# ADEMAR VIANA

## Soluções em Engenharia

UMA EMPRESA DO GRUPO CONCRETETA



TOMADA DE PREÇOS Nº 001/2023

### DECLARAÇÃO

Ilmo. Sr.

Presidente e demais Membros da Comissão Permanente de Licitação - CPL

Prefeitura Municipal de São Francisco do Brejão - MA

### DECLARAÇÃO DE INEXISTÊNCIA DE FATOS SUPERVENIENTES IMPEDITIVOS DE HABILITAÇÃO

Ref.: TOMADA DE PREÇOS Nº 001/2023

Prezados Senhores,

CONCRETETA SOLUCOES DE ENGENHARIA LTDA, CNPJ nº 33.975.875/0001-68, sediada na Rua Piauí, nº 368, Sala 01, Bairro Centro, Imperatriz-MA, por intermédio de seu representante legal Sr. Luis Flávio Miranda de Amorim, portador da Carteira de Identidade nº 4317910 – SSP-PI e do CPF nº 028.335.203-52, DECLARA, sob as penas da lei, nos termos do § 2º, do art. 32, da Lei nº 8.666/93 que até esta data, não ocorreu nenhum fato impeditivo de sua habilitação na licitação acima epigrafada e que comunicará qualquer fato superveniente que venha a ocorrer.

Imperatriz-MA, 13 de fevereiro de 2023.

*Luis Flávio M. de Amorim*

LUIS FLÁVIO MIRANDA DE AMORIM

CPF: 028.335.203-52

*sk*

*[Handwritten signature]*

Concretta Soluções de Engenharia Eireli

CNPJ: 33.975.875/0001-68

Rua Piauí, nº 968, Sala 1 Centro, CEP 65.901-600

Imperatriz - MA



@ademarvianase



(99) 98469-1997







# ADEMAR VIANA

## Soluções em Engenharia

UMA EMPRESA DO GRUPO CONCRETTA



TOMADA DE PREÇOS Nº 001/2023

### DECLARAÇÃO

Ilmo. Sr.

Presidente e demais Membros da Comissão Permanente de Licitação - CPL

Prefeitura Municipal de São Francisco do Brejão - MA

DECLARAÇÃO EXPRESSA DE TOTAL

CONCORDÂNCIA COM OS TERMOS DO EDITAL

**Ref.: TOMADA DE PREÇOS Nº 001/2023**

Prezado Senhor,

**CONCRETTA SOLUCOES DE ENGENHARIA LTDA**, CNPJ nº 33.975.875/0001-68, sediada na Rua Piauí, nº 968, Sala 01, Bairro Centro, Imperatriz-MA, por intermédio de seu representante legal Sr. Luis Flávio Miranda de Amorim, portador da Carteira de Identidade nº 4317910 – SSP-PI e do CPF nº 028.335.203-52, declara para os devidos fins, que concordamos com todos os termos descritos no edital e seus anexos e que temos pleno e total conhecimento da realização dos trabalhos do certame.

Imperatriz-MA, 13 de fevereiro de 2023.

*Luis Flávio M. de Amorim*

LUIS FLÁVIO MIRANDA DE AMORIM

CPF: 028.335.203-52

*ASV*

*[Signature]*

*to*

Concretta Soluções de Engenharia Eireli

CNPJ: 33.975.875/0001-68

Rua Piauí, nº 968, Sala 1 Centro, CEP 65.901-600

Imperatriz - MA



@ademarvianase



(99) 98469-1997





# ADEMAR VIANA

## Soluções em Engenharia

UMA EMPRESA DO GRUPO CONCRETTA



TOMADA DE PREÇOS Nº 001/2023

### DECLARAÇÃO

Ilmo. Sr.

Presidente e demais Membros da Comissão Permanente de Licitação - CPL

Prefeitura Municipal de São Francisco do Brejão - MA

### DECLARAÇÃO DE LOCALIZAÇÃO E FUNCIONAMENTO

Ref.: TOMADA DE PREÇOS Nº 001/2023

Prezados Senhores,

Eu, Luis Flávio Miranda de Amorim, portador(a) da Cédula de Identidade nº 4317910 – SSP-PI e do CPF nº 028.335.203-52, residente e domiciliado na Rua Coelho, Neto, nº 201, Bairro Cidade Alta, Grajaú-MA, declaro sob as penalidades da lei, que a empresa **CONCRETTA SOLUCOES DE ENGENHARIA LTDA**, inscrita no CNPJ sob o nº 33.975.875/0001-68, está localizada e em pleno funcionamento na Rua Piauí, nº 968, Sala 01, Bairro Centro, Imperatriz-MA, sendo o local e instalações adequados e compatíveis para o exercício do ramo de atividade da mesma.

Segue em anexo fotografia da sede da empresa em cores (tamanho mínimo de 10 cm x 15 cm) da área externa (fachada) e interna (escritório, depósito, etc.), comprovando que a empresa não possui endereço fictício.

Declaro ainda, que assumo inteira responsabilidade por todas as informações dispostas nesta declaração, eximindo a Prefeitura Municipal de São Francisco do Brejão - MA de qualquer responsabilidade sobre as informações prestadas por esta empresa.

Imperatriz-MA, 13 de fevereiro de 2023.

Concretta Soluções de Engenharia Eireli

CNPJ: 33.975.875/0001-68

Rua Piauí, nº 968, Sala 1 Centro, CEP 65.901-600

Imperatriz - MA



@ademarvianase



(99) 98469-1997



COMISSÃO DE LICITAÇÃO  
Fls. 267  
Rúbrica



*[Handwritten signatures]*

*[Handwritten mark]*



# ADEMAR VIANA

## Soluções em Engenharia

UMA EMPRESA DO GRUPO CONCRETTA

*Luis Flávio M. de Amorim*

LUIS FLÁVIO MIRANDA DE AMORIM

CPF: 028.335.203-52



*ASK*

*AM*

Concretta Soluções de Engenharia Eireli

CNPJ: 33.975.875/0001-68

Rua Piauí, nº 968, Sala 1 Centro, CEP 65.901-600

Imperatriz - MA



@ademarvianase



(99) 98469-1997





# ADEMAR VIANA

## Soluções em Engenharia

UMA EMPRESA DO GRUPO CONCRETTA



TOMADA DE PREÇOS N° 001/2023

### DECLARAÇÃO

Ilmo. Sr.

Presidente e demais Membros da Comissão Permanente de Licitação - CPL

Prefeitura Municipal de São Francisco do Brejão - MA

**DECLARAÇÃO QUE O(S) EMPRESÁRIO / SÓCIO(S) / DIRIGENTE(S) /  
RESPONSÁVEL(ÉIS) TÉCNICO(S) NÃO É(SÃO) SERVIDOR(ES) PÚBLICO(S) DO  
MUNICÍPIO DE AMARANTE DO MARANHÃO - MA**

**Ref.: TOMADA DE PREÇOS N° 001/2023**

Prezados Senhores,

**CONCRETTA SOLUCOES DE ENGENHARIA LTDA**, CNPJ n° 33.975.875/0001-68, sediada na Rua Piauí, n° 968, Sala 01, Bairro Centro, Imperatriz-MA, por intermédio de seu representante legal Sr. Luis Flávio Miranda de Amorim, portador da Carteira de Identidade n° 4317910 – SSP-PI e do CPF n° 028.335.203-52, declara sob as penas da Lei, em observância a vedação prevista no art. 20, inciso XII, da Lei n° 12.465/2011, que o(s) empresário, sócio(s), dirigente(s) e/ou responsável(éis) técnico(s) não é(são) servidor(es) público(s) do Município de São Francisco do Brejão - MA, não estando, portanto, enquadrados no art. 9º, inciso III, da Lei n° 8.666/93, não havendo, também, qualquer outro impeditivo para participar de licitações e firmar contrato com a administração pública.

Imperatriz-MA, 13 de fevereiro de 2023.

*Luis Flávio M. de Amorim*

LUIS FLÁVIO MIRANDA DE AMORIM

CPF: 028.335.203-52

*ASL*

*AA*

Concretta Soluções de Engenharia Eireli

CNPJ: 33.975.875/0001-68

Rua Piauí, n° 968, Sala 1 Centro, CEP 65.901-600

Imperatriz - MA



@ademarvianase



(99) 98469-1997





# ADEMAR VIANA

## Soluções em Engenharia

UMA EMPRESA DO GRUPO CONCRETTA



*SK*  
*AA*  
*D*

Concretta Soluções de Engenharia Eireli  
CNPJ: 33.975.875/0001-68

Rua Piauí, nº 968, Sala 1 Centro, CEP 65.901-600  
Imperatriz - MA

 @ademarvianase

 (99) 98469-1997





# ADEMAR VIANA

## Soluções em Engenharia

UMA EMPRESA DO GRUPO CONCRETTA

TOMADA DE PREÇOS Nº 001/2023

### DECLARAÇÃO



Ilmo. Sr.

Presidente e demais Membros da Comissão Permanente de Licitação - CPL

Prefeitura Municipal de São Francisco do Brejão – MA

### DECLARAÇÃO DE ENQUADRAMENTO

Ref.: TOMADA DE PREÇOS Nº 001/2023

Prezado Senhor,

**CONCRETTA SOLUCOES DE ENGENHARIA LTDA**, CNPJ nº 33.975.875/0001-68, sediada na Rua Piauí, nº 968, Sala 01, Bairro Centro, Imperatriz-MA, por intermédio de seu representante legal Sr. Luis Flávio Miranda de Amorim, portador da Carteira de Identidade nº 4317910 – SSP-PI e do CPF nº 028.335.203-52, e contabilista Sr. João Batista Dias Viana, portador(a) da Carteira de Identidade nº 033528792007-0 e do CPF nº 232.824.603-68, declaram sob as penas da Lei, nos termos do art. 3º, da Lei Complementar nº 123/06, que se enquadra na situação de EPP (empresa de pequeno porte) e que não se enquadra em qualquer das hipóteses de exclusão relacionadas no art. 3º da referida lei.

Declaramos ainda, que a receita bruta do último ano-calendário (2021) foi igual a R\$ 800.857,83 (oitocentos mil, oitocentos e cinquenta e sete reais e oitenta e três centavos), conforme balanço patrimonial e demonstrações contábeis devidamente registrados na Junta Comercial do Estado do Maranhão sob o nº 20220921580 e protocolo nº 220921580.

Imperatriz-MA, 13 de fevereiro de 2023.



LUIS FLÁVIO MIRANDA DE AMORIM





Concretta Soluções de Engenharia Eireli

CNPJ: 33.975.875/0001-68

Rua Piauí, nº 968, Sala 1 Centro, CEP 65.901-600

Imperatriz - MA

 @ademarvianase

 (99) 98469-1997





# ADEMAR VIANA

## Soluções em Engenharia

UMA EMPRESA DO GRUPO CONCRETTA

CPF: 028.335.203-52



*SAH*

*D*

*SAH*

Concretta Soluções de Engenharia Eireli

CNPJ: 33.975.875/0001-68

Rua Piauí, nº 968, Sala 1 Centro, CEP 65.901-600

Imperatriz - MA



@ademarvianase



(99) 98469-1997







# ADEMAR VIANA

## Soluções em Engenharia

UMA EMPRESA DO GRUPO CONCRETTA

TOMADA DE PREÇOS Nº 001/2023

### DECLARAÇÃO



Ilmo. Sr.

Presidente e demais Membros da Comissão Permanente de Licitação - CPL

Prefeitura Municipal de São Francisco do Brejão - MA

### MODELO DE DECLARAÇÃO DE RESPONSABILIDADE

Declaramos que a empresa **CONCRETTA SOLUCOES DE ENGENHARIA LTDA**, CNPJ nº 33.975.875/0001-68, sediada na Rua Piauí, nº 968, Sala 01, Bairro Centro, Imperatriz-MA, não efetuou a visita técnica no local onde serão executados os serviços, mas assume incondicionalmente a responsabilidade de executar os serviços em conformidade com todas as condições e exigências estabelecidas no edital de licitação na modalidade TOMADA DE PREÇOS Nº 001/2023.

Imperatriz-MA, 13 de fevereiro de 2023.

*Luís Flávio M. de Amorim*

LUIS FLÁVIO MIRANDA DE AMORIM

CPF: 028.335.203-52

*MA*

Concretta Soluções de Engenharia Eireli

CNPJ: 33.975.875/0001-68

Rua Piauí, nº 968, Sala 1 Centro, CEP 65.901-600

Imperatriz - MA



@ademarvianase



(99) 98469-1997





# ADEMAR VIANA

## Soluções em Engenharia

UMA EMPRESA DO GRUPO CONCRETETA

TOMADA DE PREÇOS Nº 001/2023 - CPL

ANEXO VII

DECLARAÇÃO DE ENQUADRAMENTO À LC Nº 123/06



A empresa **CONCRETETA SOLUCOES DE ENGENHARIA LTDA**, CNPJ nº 33.975.875/0001-68, sediada na Rua Piauí, nº 968, Sala 01, Bairro Centro, Imperatriz-MA, por intermédio de seu representante legal Sr. Luis Flávio Miranda de Amorim, portador da Carteira de Identidade nº 4317910 – SSP-PI e do CPF nº 028.335.203-52DECLARA, sob as penas da lei, especialmente o disposto no art. 299, do Código Penal Brasileiro, que se encontra enquadrada na condição de EPP – (Empresa de Pequeno Porte), e que inexistente fato superveniente que implique no seu desenquadramento dessa situação.

Por ser verdade, firmo a presente declaração.

Luis Flávio M. de Amorim.

LUIS FLÁVIO MIRANDA DE AMORIM

CPF: 028.335.203-52

*ASH*

*AA*

Concretta Soluções de Engenharia Eireli

CNPJ: 33.975.875/0001-68

Rua Piauí, nº 968, Sala 1 Centro, CEP 65.901-600

Imperatriz - MA



@ademarvianase



(99) 98469-1997





Ministério da Economia  
Secretaria Especial de Desburocratização, Gestão e Governo Digital  
Secretaria de Gestão



Sistema de Cadastramento Unificado de Fornecedores - SICAF

### Declaração

Declaramos para os fins previstos na Lei nº 8.666, de 1993, conforme documentação registrada no SICAF, que a situação do fornecedor no momento é a seguinte:

#### Dados do Fornecedor

CNPJ: 33.975.875/0001-68 DUNS®: 89\*\*\*\*\*29  
Razão Social: CONCRETTA SOLUCOES DE ENGENHARIA LTDA  
Nome Fantasia: ADEMAR VIANA SOLUCOES EM ENGENHARIA  
Situação do Fornecedor: Credenciado Data de Vencimento do Cadastro: 08/05/2023  
Natureza Jurídica: SOCIEDADE EMPRESÁRIA LIMITADA  
MEI: Não  
Porte da Empresa: Empresa de Pequeno

#### Ocorrências e Impedimentos

Ocorrência: Nada Consta  
Impedimento de Licitar: Nada Consta

#### Níveis cadastrados:

Fornecedor possui alguma pendência no Nível de Cadastramento indicado. Verifique mais informações sobre pendências nas funcionalidades de consulta.

##### I - Credenciamento

##### II - Habilitação Jurídica (Possui Pendência)

##### III - Regularidade Fiscal e Trabalhista Federal

Receita Federal e PGFN	Validade:	23/07/2023
FGTS	Validade:	01/03/2023
Trabalhista ( <a href="http://www.tst.jus.br/certidao">http://www.tst.jus.br/certidao</a> )	Validade:	12/08/2023

##### IV - Regularidade Fiscal Estadual/Distrital e Municipal

Receita Estadual/Distrital	Validade:	14/03/2023
Receita Municipal	Validade:	27/03/2023

Esta declaração é uma simples consulta e não tem efeito legal

Emitido em: 13/02/2023 14:43

CPF: 025.224.363-33 Nome: FLAVIO ALVES CARVALHO LIMA

Ass: \_\_\_\_\_



Ministério da Economia  
Secretaria Especial de Desburocratização, Gestão e Governo Digital  
Secretaria de Gestão

Sistema de Cadastramento Unificado de Fornecedores - SICAF

**Relatório de Ocorrências Ativas Impeditivas de Licitar**



**Dados do Fornecedor**

CNPJ: 33.975.875/0001-68 DUNS®: 89\*\*\*\*\*29  
Razão Social: CONCRETTA SOLUCOES DE ENGENHARIA LTDA  
Nome Fantasia: ADEMAR VIANA SOLUCOES EM ENGENHARIA  
Situação do Fornecedor: Credenciado

Nenhum registro de Ocorrência Ativa encontrado para o fornecedor

*Handwritten signatures in blue ink.*



Ministério da Economia  
Secretaria Especial de Desburocratização, Gestão e Governo Digital  
Secretaria de Gestão

Sistema de Cadastramento Unificado de Fornecedores - SICAF



**Relatório de Ocorrências Ativas**

**Dados do Fornecedor**

CNPJ: 33.975.875/0001-68 DUNS®: 89\*\*\*\*\*29  
Razão Social: CONCRETETA SOLUCOES DE ENGENHARIA LTDA  
Nome Fantasia: ADEMAR VIANA SOLUCOES EM ENGENHARIA  
Situação do Fornecedor: Credenciado

Nenhum registro de Ocorrência Ativa encontrado para o fornecedor

*Ass*

*Ass*

*Ass*



Ministério da Economia  
Secretaria Especial de Desburocratização, Gestão e Governo Digital  
Secretaria de Gestão

Sistema de Cadastramento Unificado de Fornecedores - SICAF

**Relatório Nível V - Qualificação Técnica**



**Dados do Fornecedor**

CNPJ: 33.975.875/0001-68 DUNS®: 89\*\*\*\*\*29  
Razão Social: CONCRETTA SOLUCOES DE ENGENHARIA LTDA  
Nome Fantasia: ADEMAR VIANA SOLUCOES EM ENGENHARIA  
Situação do Fornecedor: Credenciado

**Dados do Nível**

Situação do Nível: Cadastrado

**Entidades de Classe**

Entidade e UF	Nº Registro	Data de Validade
Prefeitura de Amarante do Maranhão	Contrato 20211104	-

*SA*

*AA*

*to*



ESTADO DO MARANHÃO  
SECRETARIA DE ESTADO DA  
FAZENDA

EMPRESA  
**FÁCIL**



## INSCRIÇÃO ESTADUAL: 127340939

**Nome / Razão Social:** CONCRETTA SOLUCOES DE ENGENHARIA EIRELI

**CNPJ:** 33.975.875/0001-68

**Endereço:** RUA PIAUI, CENTRO CEP: 65901600 no município de Imperatriz/

**Atividade Principal:** 7112-0/00 - Serviços de engenharia

**Atividade(s) Secundária(s)** 4120-4/00 - Construção de edifícios, 4221-9/01 - Construção de barragens e represas para geração de energia elétrica, 4222-7/01 - Construção de redes de abastecimento de água, coleta de esgoto e construções correlatas, exceto obras de irrigação, 4292-8/02 - Obras de montagem industrial, 4313-4/00 - Obras de terraplenagem, 4223-5/00 - Construção de redes de transportes por dutos, exceto para água e esgoto, 4221-9/03 - Manutenção de redes de distribuição de energia elétrica, 4221-9/05 - Manutenção de estações e redes de telecomunicações, 4221-9/04 - Construção de estações e redes de telecomunicações, 4221-9/02 - Construção de estações e redes de distribuição de energia elétrica, 4211-1/02 - Pintura para sinalização em pistas rodoviárias e aeroportos, 4399-1/05 - Perfuração e construção de poços de água, 4212-0/00 - Construção de obras-de-arte especiais, 4292-8/01 - Montagem de estruturas metálicas, 2330-3/99 - Fabricação de outros artefatos e produtos de concreto, cimento, fibrocimento, gesso e materiais semelhantes, 4312-6/00 - Perfurações e sondagens, 3530-1/00 - Produção e distribuição de vapor, água quente e ar condicionado, 4321-5/00 - Instalação e manutenção elétrica, 4291-0/00 - Obras portuárias, marítimas e fluviais, 3314-7/07 - Manutenção e reparação de máquinas e aparelhos de refrigeração e ventilação para uso industrial e comercial, 4213-8/00 - Obras de urbanização - ruas, praças e calçadas, 4211-1/01 - Construção de rodovias e ferrovias, 2330-3/02 - Fabricação de artefatos de cimento para uso na construção, 4399-1/03 - Obras de alvenaria, 4299-5/01 - Construção de instalações esportivas e recreativas

**São Luis,** terça, 23 de novembro de 2021

Código de Autenticidade: **AVCT9G3**

*sdh*

**Observação:** Os dados acima estão baseados em informações fornecidas pelo próprio contribuinte cadastrado. Não valem como certidão de sua efetiva existência de fato e de direito, não são oponíveis à Fazenda e nem excluem a responsabilidade tributária derivada de operações com ele ajustadas.

**Marcellus Ribeiro Alves**  
SECRETÁRIO DE ESTADO DA FAZENDA

*MA*

*h*



**ESTADO DO MARANHÃO**  
**PREFEITURA MUNICIPAL DE SÃO FRANCISCO DO BREJÃO**  
**COMISSÃO PERMANENTE DE LICITAÇÕES**



**ATA DE ABERTURA E JULGAMENTO**

**LICITAÇÃO:** Tomada de Preços nº 001/2023 - CPL

**OBJETO:** Contratação de empresa de engenharia para a prestação de serviços especializados de acompanhamento, fiscalização, controle de obras e elaboração de projetos básicos.

Aos vinte dias do mês de dezembro de 2022 às 08:00 hs (oito horas), na sala de reunião da Comissão Permanente de Licitações, situada na Rua Padre Cícero nº 51 Centro São Francisco do Brejão- MA, se fez presente o Presidente da CPL Lucas Silva Alencar, Sr. Bruna Pereira dos Santos – Membro CPL e Sr. Renato Nunes Lima – Membro CPL. Foi instalada a sessão de abertura e julgamento da licitação em epígrafe. A Comissão atestou o comparecimento das seguintes empresas: **CONCRETTA SOLUÇÕES DE ENGENHARIA LTDA.**, representada pelo Sr. Luis Flavio Miranda de Amorim, portador da cédula de identidade de nº 43710 SSP-PI, **R. DOS SANTOS SILVA EMPREENDIMENTOS LTDA.**, representada pelo Sr. Ricardo dos Santos Silva, portador da cédula de identidade de nº 03279743504 DETRAN-MA, **A3 CONSULTORIA E PROJETOS LTDA.**, representada pela Sra. Anna Jaira Carneiro Madeira de Coimbra, portadora da cédula de identidade de nº 033185982007-1 SESP-MA e **2M ENGENHARIA E SERVIÇOS LTDA.**, representada pelo Sr. José Augusto Brito Ramos, portador da cédula de identidade de nº 67658296-6 SSP-MA. Foram recebidos os documentos relativos ao credenciamento das participantes, verificando-se a regularidade de representação das mesmas. Passou-se à abertura dos envelopes referentes a documentação de habilitação, os quais foram rubricados pelos membros da CPL e licitantes juntamente com os documentos apresentados. Analisados os documentos de habilitação apresentados, a CPL declara inabilitadas as licitantes **R. DOS SANTOS SILVA EMPREENDIMENTOS LTDA.**, por descumprir o disposto no item nº 8.2, “j”, “l”, “m”, “n” e “p” do instrumento convocatório (não apresentação dos seguintes documentos: registro da empresa junto ao CREA; prova de qualificação técnica-operacional, prova de qualificação técnica-profissional, declaração de cumprimento do disposto no art. 27, V, da Lei nº 8.666/93 e de inexistência de fato superveniente impeditivo) e **2M ENGENHARIA E SERVIÇOS LTDA.**, por descumprir o disposto no item nº 8.2. “a” do edital (apresentação de somente a última alteração contratual, desprovida de indicação do objeto social da empresa que permita aferir a sua compatibilidade com o objeto licitado). As demais licitantes encontram-se habilitadas. Neste ato a CPL abre o prazo de lei para que as licitantes, querendo, interponham o recurso cabível. Registre-se que os envelopes correspondentes as propostas de preços restarão lacrados em posse da CPL até a sua oportuna abertura. Não havendo qualquer contestação e nada mais a apurar, foi encerrada esta sessão. Eu, Lucas Silva Alencar, lavrei e assino a presente ata com os membros

Lucas Silva Alencar  
 Presidente  
 Portaria 006/2022

**Lucas Silva Alencar**  
 Presidente CPL

*Bruna Pereira dos Santos*  
**Bruna Pereira dos Santos**  
 Membro CPL

*Renato Nunes Lima*  
**Renato Nunes Lima**  
 Membro CPL

**CONCRETTA SOLUÇÕES DE ENGENHARIA LTDA.**  
 Luis Flavio Miranda de Amorim  
 RG: 43710 SSP-PI

*Ricardo dos Santos Silva*  
**R. DOS SANTOS SILVA EMPREENDIMENTOS LTDA.**  
 Ricardo dos Santos Silva  
 RG: 03279743504 DETRAN-MA

*Post*





**ESTADO DO MARANHÃO**  
**PREFEITURA MUNICIPAL DE SÃO FRANCISCO DO BREJÃO**  
**COMISSÃO PERMANENTE DE LICITAÇÕES**

**A3 CONSULTORIA E PROJETOS LTDA.**  
Anna Jaira Carneiro Madeira de Coimbra  
RG: 033185982007-1 SESP-MA

**2M ENGENHARIA E SERVIÇOS LTDA.**  
José Augusto Brito Ramos  
RG: 67658296-6 SSP-MA.

