



PODER JUDICIÁRIO
JUSTIÇA DO TRABALHO



CERTIDÃO NEGATIVA DE DÉBITOS TRABALHISTAS

Nome: M SILVA - CONSTRUCOES & TRANSPORTES LTDA (MATRIZ E FILIAIS)
CNPJ: 09.273.017/0001-97
Certidão n°: 4934869/2021
Expedição: 04/02/2021, às 16:47:58
Validade: 02/08/2021 - 180 (cento e oitenta) dias, contados da data de sua expedição.

Certifica-se que **M SILVA - CONSTRUCOES & TRANSPORTES LTDA (MATRIZ E FILIAIS)**, inscrito(a) no CNPJ sob o n° **09.273.017/0001-97**, **NÃO CONSTA** do Banco Nacional de Devedores Trabalhistas.

Certidão emitida com base no art. 642-A da Consolidação das Leis do Trabalho, acrescentado pela Lei n° 12.440, de 7 de julho de 2011, e na Resolução Administrativa n° 1470/2011 do Tribunal Superior do Trabalho, de 24 de agosto de 2011.

Os dados constantes desta Certidão são de responsabilidade dos Tribunais do Trabalho e estão atualizados até 2 (dois) dias anteriores à data da sua expedição.

No caso de pessoa jurídica, a Certidão atesta a empresa em relação a todos os seus estabelecimentos, agências ou filiais.

A aceitação desta certidão condiciona-se à verificação de sua autenticidade no portal do Tribunal Superior do Trabalho na Internet (<http://www.tst.jus.br>).

Certidão emitida gratuitamente.

INFORMAÇÃO IMPORTANTE

Do Banco Nacional de Devedores Trabalhistas constam os dados necessários à identificação das pessoas naturais e jurídicas inadimplentes perante a Justiça do Trabalho quanto às obrigações estabelecidas em sentença condenatória transitada em julgado ou em acordos judiciais trabalhistas, inclusive no concernente aos recolhimentos previdenciários, a honorários, a custas, a emolumentos ou a recolhimentos determinados em lei; ou decorrentes de execução de acordos firmados perante o Ministério Público do Trabalho ou Comissão de Conciliação Prévia.



**Estado do
Maranhão**

SINTEGRA/ICMS
Consulta Pública ao Cadastro do Estado do
Maranhão



Resultado da Consulta SINTEGRA/ICMS

IDENTIFICAÇÃO

CGC: 09.273.017/0001-97 **Inscrição Estadual:** 12.635717-0
Razão Social: M SILVA - CONSTRUÇÕES & TRANSPORTES LTDA
Regime Apuração: SIMPLES NACIONAL

ENDEREÇO

Logradouro: RUA TALISMA
Número: 1 **Complemento:**
Bairro: MONTE SINAI
Município: SAO PEDRO DAGUA BRANCA **UF:** MA
CEP: 65920000 **DDD:** **Telefone:** 81161379

INFORMAÇÕES COMPLEMENTARES

CNAE Principal: 4120400 - CONSTRUÇÃO DE EDIFÍCIOS

CNAEs Secundários	
Código	Descrição CNAE
4511101	COMÉRCIO A VAREJO DE AUTOMÓVEIS, CAMIONETAS E UTILITÁRIOS NOVOS
4511103	COMÉRCIO POR ATACADO DE AUTOMÓVEIS, CAMIONETAS E UTILITÁRIOS NOVOS E USADOS
4511104	COMÉRCIO POR ATACADO DE CAMINHÕES NOVOS E USADOS
4642701	COMÉRCIO ATACADISTA DE ARTIGOS DO VESTUÁRIO E ACESSÓRIOS, EXCETO PROFissionais E DE SEGURANÇA
4744099	COMÉRCIO VAREJISTA DE MATERIAIS DE CONSTRUÇÃO EM GERAL
4781400	COMÉRCIO VAREJISTA DE ARTIGOS DO VESTUÁRIO E ACESSÓRIOS
4924800	TRANSPORTE ESCOLAR
4929902	TRANSPORTE RODOVIÁRIO COLETIVO DE PASSAGEIROS, SOB REGIME DE FRETAMENTO, INTERMUNICIPAL, INTERESTADUAL E INTERNACIONAL
4930201	TRANSPORTE RODOVIÁRIO DE CARGA, EXCETO PRODUTOS PERIGOSOS E MUDANÇAS, MUNICIPAL
7112000	SERVIÇOS DE ENGENHARIA
4212000	CONSTRUÇÃO DE OBRAS-DE-ARTE ESPECIAIS
7119701	SERVIÇOS DE CARTOGRAFIA, TOPOGRAFIA E GEODÉSIA
7119799	ATIVIDADES TÉCNICAS RELACIONADAS À ENGENHARIA E ARQUITETURA NÃO ESPECIFICADAS ANTERIORMENTE
7719599	LOCAÇÃO DE OUTROS MEIOS DE TRANSPORTE NÃO ESPECIFICADOS ANTERIORMENTE, SEM CONDUTOR
7731400	ALUGUEL DE MÁQUINAS E EQUIPAMENTOS AGRÍCOLAS SEM OPERADOR
7732201	ALUGUEL DE MÁQUINAS E EQUIPAMENTOS PARA CONSTRUÇÃO SEM OPERADOR, EXCETO ANDAIMES
7739099	ALUGUEL DE OUTRAS MÁQUINAS E EQUIPAMENTOS COMERCIAIS E INDUSTRIAIS NÃO ESPECIFICADOS ANTERIORMENTE, SEM OPERADOR
8129000	ATIVIDADES DE LIMPEZA NÃO ESPECIFICADAS ANTERIORMENTE
4211101	CONSTRUÇÃO DE RODOVIAS E FERROVIAS
4222701	CONSTRUÇÃO DE REDES DE ABASTECIMENTO DE ÁGUA, COLETA DE ESGOTO E CONSTRUÇÕES CORRELATAS, EXCETO OBRAS DE IRRIGAÇÃO
4299599	OUTRAS OBRAS DE ENGENHARIA CIVIL NÃO ESPECIFICADAS ANTERIORMENTE
4313400	OBRAS DE TERRAPLENAGEM
4330402	INSTALAÇÃO DE PORTAS, JANELAS, TETOS, DIVISÓRIAS E ARMÁRIOS EMBUTIDOS DE QUALQUER MATERIAL
4391600	OBRAS DE FUNDAÇÕES
4399101	ADMINISTRAÇÃO DE OBRAS
4399104	SERVIÇOS DE OPERAÇÃO E FORNECIMENTO DE EQUIPAMENTOS PARA TRANSPORTE E ELEVAÇÃO DE CARGAS E PESSOAS PARA USO EM OBRAS

Situação Cadastral Vigente: HABILITADO

Data desta Situação Cadastral: 10/07/2020

OBRIGAÇÕES

NFe a partir de 01/09/2009 - (4511101-4511103-4511104), 01/10/2010 - (4642701),

(CNAE's): 13/07/2020 - (Devido emissão voluntária),
EDF a partir de:
CTE a partir de: 01/03/2012 - (OBRIGADO => SERVIÇO DE TRANSPORTE),

Observação: Os dados acima estão baseados em informações fornecidas pelo próprio contribuinte cadastrado. Não valem como certidão de sua efetiva existência de fato e de direito, não são oponíveis à Fazenda e nem excluem a responsabilidade tributária derivada de operações com ele ajustadas.

Data da Consulta: 05/02/2021

Número da Consulta:



[Nova Consulta](#) [Imprimir](#)

Desenvolvido pela Sefaz/COTEC - 2005-2012



PREFEITURA MUNICIPAL DE SÃO PEDRO DA ÁGUA

PREFEITURA MUNICIPAL DE SÃO PEDRO DA ÁGUA BRANCA CNPJ:

R BELA VISTA, Nº 09 - CENTRO

Rol Cadastral do Mobiliário - Completo: (Cadastro: '000406','000406')

Data Emissão:	05/03/2021
Hora:	11:20:50
Exercício:	2021
Usuário:	NATAN
Página(s):	1 de 1

FICHA CADASTRAL DO MOBILIÁRIO

CONTRIBUINTE

Código:: **000584**

Nome: **M SILVA- TRANSPORTES & LOCAÇÕES LTDA** CNPJ: **09273017000197**

Nome Fant.: **M SILVA** PIS/NIT:

Endereço: **RUA TALISMA** Nº: **001** CEP: **65920000**

Bairro: **MONTE SINAY** Complemento:

Cidade: **SAO PEDRO DA AGUA BRANCA** Estado: **MA**



ESTABELECIMENTO

Cadastro: **000406**

Endereço: **RUA TALISMA** Nº: **001** CEP: **65920000**

Bairro: **MONTE SINAY** Complemento:

Cidade: **SAO PEDRO DA AGUA BRANCA** Estado: **MA**

Area: **0,00** Nº Empregados: **0** Região:

Insc Estadual: Insc Municipal: **000406** Horário de Funcionamento: **Das: Até**

DADOS GERAIS

Abertura: **18/12/2007** Processo: Dt. Processo:

Junta Comercial: Data: Nº Reg Pessoal Juridica:

Escritório: Email Esc:

Fone Esc:

Situação: **01 - Ativo** Tipo da Empresa: **EMPRESARIO INDIVIDUAL**

Tipo ISS: **03 - Sobre Faturamento** Capital: **0** Tipo de Cadastro: **EMPRESA**

Optante SN: **N** Regime Especial: **Não Possui** Exigibilidade ISS: **Exigível**

Atividade: **Construção de edifícios, Construção de rodovias e ferrovias, Construção de redes de abastecimento de água,**

Código Alvara	Exercício	Descrição	Data Emissão	Data Validade
17	2021		14/01/2021	31/12/2021



SERVENTIA EXTRAJUDICIAL
SÃO PEDRO DA ÁGUA BRANCA
CNPJ: 11.502.919/0001-08 | CEP 65.920-000

TABELIÃ E REGISTRADORA
CRISLIANA DA CONCEIÇÃO SOUSA SANTOS
cartoriospab@hotmail.com

CERTIFICO QUE A PRESENTE FOTOCOPIA CONFERE COM O ORIGINAL EXIBIDA NESTAS NOTAS DOU.FF. São Pedro da Água Branca/MA, 09/03/2021 17:11:49.
SPELO AUTENT 149229NJN7K8KLU8XZ456
Emp: R\$ 4,07 T: R\$ 0,56 FADFP: R\$ 0,18 FEMP: R\$ 0,18 FERC: R\$ 0,13 ISS: R\$ 0,23 Selo: R\$ 0,00 Total: R\$ 5,35



R. Marechal Castelo Branco, 1017 B, Centro, São Pedro da Água Branca/MA - Fone (99) 3571-4157

Elnatan Gregório de Lima
Fiscal de Tributos
Prefeitura Mun. S. Pedro da Água Branca

Nágila Santos Vieira
Escrevente Autorizada

REPÚBLICA FEDERATIVA DO BRASIL



ESTADO DO MARANHÃO
PODER JUDICIÁRIO
COMARCA DE SÃO PEDRO DA ÁGUA BRANCA
FÓRUM



SECRETARIA JUDICIAL DE DISTRIBUIÇÃO

CERTIDÃO DE FALÊNCIA/CONCORDATA

USANDO da faculdade que me confere a Lei, **CERTIFICO** a requerimento de pessoa interessada que, dando buscas em nossos Arquivos dos **Feitos referentes às Varas Cíveis e Comércio**, a partir do mês de **Novembro de 2011** até o dia 04 de fevereiro do ano corrente, constatei a **INEXISTÊNCIA** de **AÇÕES FALÊNCIA/CONCORDATA** tramitando contra **M SILVA - TRANSPORTES & LOCAÇÕES**, pessoa jurídica de direito privado, portadora do CNPJ nº 09.273.017/0001-97, com endereço na Rua Talismã, n. 01, Bairro Monte Sinai, São Pedro da Água Branca/MA.

CERTIFICO mais que, a Secretaria de Distribuição é a única existente nesta cidade e Comarca de São Pedro da Água Branca. O referido é verdade me reporto e dou fé. Dada e Passada a presente certidão na Secretaria de Distribuição ao meu cargo, no Fórum, "Casa da Justiça" nesta cidade de São Pedro da Água Branca, Estado do Maranhão, aos 04 de fevereiro de 2021. Eu, Roselle Ferreira Costa, Secretária Judicial do fórum, digitei, subscrevi, dato e assino.

São Pedro da Água Branca/MA, 04 de fevereiro de 2021.



Roselle Ferreira Costa

Secretária Judicial da Comarca de São Pedro da Água Branca

OBSERVAÇÃO:

O GNPJ constante nesta certidão foi informado pelo solicitante. Sua titularidade deverá ser conferida pelo interessado e destinatário;

Sede do Juízo: Fórum "Casa da Justiça" Avenida Tancredo Neves, s/n, Centro, CEP 65920-000 São Pedro da Água Branca/MA ☎ (99)3571-4012.



SERVENTIA EXTRAJUDICIAL
SÃO PEDRO DA ÁGUA BRANCA
CNPJ: 11.502.919/0001-08 | CEP 65.920-000

TABELIÃ E REGISTRADORA
CRISLANIA DA CONCEIÇÃO SOUSA SANTOS
cartoriosgab@hotmail.com

CERTIFICO QUE A PRESENTE FOTOCOPIA CONFERE COM O ORIGINAL EXIBIDA NESTAS NOTAS DOU FE. São Pedro da Água Branca/MA, 09/03/2021 17:11:49
SERVIDOR AUTENT 149229HYHUVK227N7OZG02
Empl: R\$ 4,07 T: R\$ 0,56 FADFF: R\$ 0,18 FEVP: R\$ 0,18 FEPC: R\$ 0,13 ISS: R\$ 0,23 Sel: R\$ 0,00 Total: R\$ 5,34



R. Marechal Castelo Branco, 1017 B, Centro, São Pedro da Água Branca/MA - Fone (99) 3571-4157

Nágila Santos Vieira



CERTIDÃO DE REGISTRO E QUITAÇÃO
PESSOA JURIDICA
 Lei Federal Nº 5194 de 24 de Dezembro de 1966

CREA-MA

Nº 837354/2020
 Emissão: 01/12/2020
 Validade: 31/08/2021
 Chave: W04z2



Conselho Regional de Engenharia e Agronomia do Estado do Maranhão

CERTIFICAMOS que a Empresa mencionada encontra-se registrada neste Conselho, nos Termos da Lei 5.194/66, conforme os dados impressos nesta certidão. CERTIFICAMOS, ainda, que até a presente data, a referida pessoa jurídica e seu(s) responsável(is) técnico(s) estão quites com suas anuidades e demais obrigações junto ao Conselho Regional de Engenharia e Agronomia do Maranhão - CREA-MA, estando habilitada a exercer suas atividades, circunscrita à(s) atribuição(ões) de seu(s) responsável(veis) técnico(s).

Interessado(a)

Empresa: M SILVA - CONSTRUÇÕES & TRANSPORTES LTDA

CNPJ: 09.273.017/0001-97

Registro: 0005433975

Categoria: Matriz

Capital Social: R\$ 280.000,00

Data do Capital: 29/01/2020

Faixa: 3

Atividades CNAE: 4120-4/00. CONSTRUÇÃO DE EDIFÍCIOS

Objetivo Social: CONSTRUÇÃO DE EDIFÍCIOS; CONSTRUÇÃO DE RODOVIAS E FERROVIAS; ADMINISTRAÇÃO DE OBRAS; OBRAS DE FUNDAÇÕES; INSTALAÇÃO DE PORTAS, JANELAS, TETOS, DIVISÓRIAS E ARMÁRIOS EMBUTIDOS DE QUALQUER MATERIAL; CONSTRUÇÃO DE REDES DE ABASTECIMENTO DE ÁGUA, COLETA DE ESGOTO E CONSTRUÇÕES CORRELATAS, EXCETO OBRAS DE IRRIGAÇÃO; CONSTRUÇÃO DE OBRAS DE ARTE ESPECIAIS; OUTRAS OBRAS DE ENGENHARIA CIVIL NÃO ESPECIFICADAS ANTERIORMENTE; SERVIÇOS DE ENGENHARIA; SERVIÇOS DE CARTOGRAFIA, TOPOGRAFIA E GEODÉSIA; COMÉRCIO VAREJISTA DE MATERIAIS DE CONSTRUÇÃO EM GERAL; OBRAS DE TERRAPLENAGEM ATIVIDADES TÉCNICAS RELACIONADAS A ENGENHARIA E ARQUITETURA; ALUGUEL DE MÁQUINAS E EQUIPAMENTOS PARA CONSTRUÇÃO SEM OPERADOR, EXCETO ANDAIMES; LOCAÇÃO DE OUTROS MEIOS DE TRANSPORTE NÃO ESPECIFICADOS ANTERIORMENTE, SEM CONDUTOR; ALUGUEL DE MÁQUINAS E EQUIPAMENTOS AGRÍCOLAS SEM OPERADOR; ALUGUEL DE OUTRAS MÁQUINAS E EQUIPAMENTOS COMERCIAIS E INDUSTRIAIS, SEM OPERADOR; TRANSPORTE RODOVIÁRIO DE CARGA, EXCETO PRODUTOS PERIGOSOS E MUDANÇAS, MUNICIPAL, TRANSPORTE RODOVIÁRIO COLETIVO DE PASSAGEIROS, SOB REGIME DE FRETAMENTO, INTERMUNICIPAL, INTERESTADUAL E INTERNACIONAL; SERVIÇOS DE OPERAÇÃO E FORNECIMENTO DE EQUIPAMENTOS PARA TRANSPORTE E ELEVAÇÃO DE CARGAS E PESSOAS PARA USO EM OBRAS; TRANSPORTE ESCOLAR; COMÉRCIO VAREJISTA DE ARTIGOS DO VESTUÁRIO E ACESSÓRIOS; COMÉRCIO ATACADISTA DE ARTIGOS DO VESTUÁRIO E ACESSÓRIOS, EXCETO PROFISSIONAIS E DE SEGURANÇA; COMÉRCIO A VAREJO DE AUTOMÓVEIS, CAMIONETAS E UTILITÁRIOS NOVOS; COMÉRCIO POR ATACADO DE AUTOMÓVEIS, CAMIONETAS E UTILITÁRIOS NOVOS E USADOS; COMÉRCIO POR ATACADO DE CAMINHÕES NOVOS E USADOS.

Restrições do Objetivo Social: EMPRESA HABILITADA PARA ATUAR SOMENTE NA ÁREA DA ENGENHARIA CIVIL, NO ÂMBITO DAS ATRIBUIÇÕES DE SEU RESPONSÁVEL TÉCNICO.

Endereço Matriz: RUA TALISMA, 001, MONTE SINAI, SÃO PEDRO DA ÁGUA BRANCA, MA, 65920000

Tipo de Registro: Registro Definitivo de Empresa

Data Inicial: 26/11/2020

Data Final: Indefinido

Registro Regional: 0000543428DDMA

Descrição

CERTIDÃO DE REGISTRO E QUITAÇÃO PESSOA JURIDICA

Informações / Notas

- A capacidade técnico-profissional da empresa é comprovada pelo conjunto dos acervos técnicos dos profissionais constantes de seu quadro técnico.

- Esta certidão perderá a validade, caso ocorra qualquer alteração posterior dos elementos cadastrais nela contidos

Última Anuidade Paga

Ano: 2020 (1/1)

Autos de Infração

Nada consta

Responsáveis Técnicos

Profissional: WASZISLEY BARBOSA LIMA

Registro: 1014038030

CPF: 880.645.901-59

Data Início: 26/11/2020

Data Fim: Indefinido

Data Fim de Contrato: Indefinido

Títulos do Profissional:

ENGENHEIRO CIVIL

Atribuição: ARTIGO 7 DA RESOLUÇÃO 218/73 DO CONFEA, SEM PREJUÍZO DOS ARTIGOS 28 E 29 DO DECRETO FEDERAL 23569/33.

Tipo de Responsabilidade: RESPONSÁVEL TÉCNICO

A autenticidade desta Certidão pode ser verificada em: <https://crea-ma.sitac.com.br/publico/>, com a chave: W04z2.

Impresso em: 01/12/2020 às 19:55:16 por: adapt, ip: 201.182.36.134





CERTIDÃO DE REGISTRO E QUITAÇÃO
PESSOA JURIDICA
Lei Federal Nº 5194 de 24 de Dezembro de 1966

CREA-MA

Nº 837354/2020

Emissão: 01/12/2020

Validade: 31/03/2021

Chave: W04z2

Conselho Regional de Engenharia e Agronomia do Estado do Maranhão

Sócios

Sócio: MARCELO PEREIRA DA SILVA

CPF: 709.934.751-91

Função: SOCIO ADMINISTRADOR

Sócio: MARCELO VITOR PEREIRA DO CARMO

CPF: 047.457.901-80

Função: SOCIO



[Handwritten signatures in blue ink]



[Handwritten signatures in blue ink]

Declaração de Responsabilidade





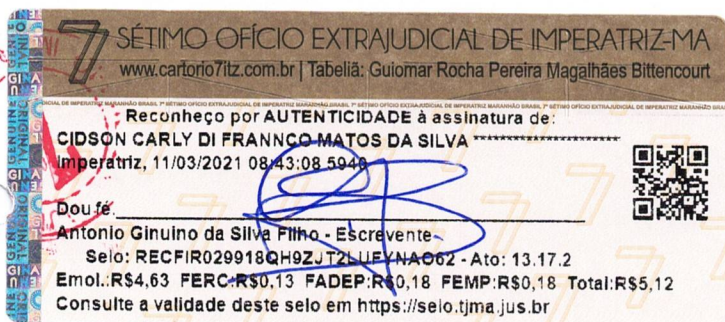

Eu **CIDSON CARLY DI FRANCO MATOS DA SILVA**, portador da Carteira de Identidade n.º 072563832020-0 SSP/MA e inscrito no CPF/MF sob o n.º 734.664.412-34 , **Engenheiro Civil** registrado no CREA sob o N° 1502047705 Declaro para os devidos fins que se a empresa **M SILVA - CONSTRUCOES & TRANSPORTES LTDA** inscrito no CNPJ n.º 09.273.017/0001-97 declarada vencedora da **Tomada de Preços N° 001/2021CPL** estarei presente na data da assinatura do contrato e acompanharei todo processo de construção da obra deste objeto.



Imperatriz MA 08 de Março de 2021

CIDSON CARLY DI FRANCO MATOS DA SILVA
CPF: 734.664.412-34
Engenheiro Civil



CERTIDÃO DE REGISTRO E QUITAÇÃO
PESSOA FÍSICA
 Lei Federal Nº 5194 de 24 de Dezembro de 1966

CREA-MA

Nº 835111/2020
 Emissão: 02/10/2020
 Validade: 05/04/2021
 Chave: ZcB2a

Conselho Regional de Engenharia e Agronomia do Estado do Maranhão

CERTIFICAMOS que o profissional mencionado encontra-se registrado neste Conselho, nos termos da Lei 5.194/66, de 24/12/1966, conforme os dados acima. CERTIFICAMOS, ainda, face o estabelecimento nos artigos 68 e 69 da referida Lei, que o interessado não se encontra em débito com o CREA-MA.

Interessado(a)

Profissional: CIDSON CARLY DI FRANNCO MATOS DA SILVA
 Registro: 1502047705
 CPF: 734.664.412-34

Tipo de Registro: VISTO PROFISSIONAL
 Data Inicial: 20/03/2007
 Data Final: Indefinido
 Número do Visto: 9813

Título(s)

GRADUAÇÃO

ENGENHEIRO CIVIL
 Atribuição: RES 218/73 CONFEA ART 07 E 25
 Data de Formação: 27/01/2007

Descrição

CERTIDÃO DE REGISTRO E QUITAÇÃO PESSOA FÍSICA

Informações / Notas

- A falsificação deste documento constitui-se em crime previsto no Código Penal Brasileiro, sujeitando o(a) autor(a) à respectiva ação penal.
- CERTIFICAMOS que caso ocorra(m) alteração(ões) no(s) elemento(s) contido(s) neste documento, esta Certidão perderá a sua validade para todos os efeitos.
- Esta certidão perderá a validade, caso ocorra qualquer alteração posterior dos elementos cadastrais nela contidos.
- Válido em todo território nacional.

Última Anuidade Paga

Ano: 2020 (6/6)

Autos de Infração

Nada consta

Responsabilidades Técnicas

Empresa: MARAUTO EMPREENDIMENTOS E CONSTRUÇÕES EIRELI
 Registro: 0005369665
 CNPJ: 03.938.934/0001-67
 Data Início: 31/03/2017
 Data Fim: Indefinido
 Data Fim de Contrato: Indefinido
 Tipo de Responsabilidade: RESPONSÁVEL TÉCNICO

Empresa: JOTA LIMPEZA E CONSTRUÇÃO EIRELI
 Registro: 0005418291
 CNPJ: 34.594.997/0001-77
 Data Início: 09/12/2019
 Data Fim: Indefinido
 Data Fim de Contrato: Indefinido
 Tipo de Responsabilidade: RESPONSÁVEL TÉCNICO

Empresa: C C DI FRANNCO M DA SILVA - ME
 Registro: 0000012380
 CNPJ: 16.800.430/0001-28
 Data Início: 04/08/2014
 Data Fim: Indefinido
 Data Fim de Contrato: Indefinido
 Tipo de Responsabilidade: RESPONSÁVEL TÉCNICO



Handwritten signatures and initials in blue ink.



Handwritten signatures and initials in blue ink at the bottom of the page.



Certidão de Acervo Técnico - CAT
Lei Federal Nº 5194 de 24 de Dezembro de 1966
Resolução Nº 1025 de 30 de Outubro de 2009

CREA-MA

CAT COM REGISTRO DE ATESTADO

830618/2020

Atividade em andamento

Conselho Regional de Engenharia e Agronomia do Estado do Maranhão

CERTIFICAMOS, em cumprimento ao disposto na Resolução nº 1.025, de 30 de outubro de 2009, do Confea, que consta dos assentamentos deste Conselho Regional de Engenharia e Agronomia do Estado do Maranhão - Crea-MA, o Acervo Técnico do profissional **CIDSON CARLY DI FRANCO MATOS DA SILVA** referente à(s) Anotação(ões) de Responsabilidade Técnica - ART abaixo discriminada(s):

Profissional: **CIDSON CARLY DI FRANCO MATOS DA SILVA**

Registro: **9813PA**

RNP: **1502047705**

Título profissional: **ENGENHEIRO CIVIL**



Número da ART: **MA20190251791** Tipo de ART: **OBRA / SERVIÇO** Registrada em: **26/04/2019**
Forma de registro: **INICIAL** Participação técnica: **INDIVIDUAL**
Empresa contratada: **MARAU TO EMPREENDIMENTOS E CONSTRUCOES EIRELI**

Contratante: **PREFEITURA MUNICIPAL DE AÇAILÂNDIA** CPF/CNPJ: **07.000.268/0001-72**
Endereço do contratante: **AVENIDA SANTA LUZIA** Nº: **S/N**
Complemento: **PARQUE DAS NAÇÕES** Bairro: **PARQUE DAS NAÇÕES**
Cidade: **AÇAILÂNDIA** UF: **MA** CEP: **65930000**
Contrato: **001/CP/04/2018** Celebrado em: **11/02/2019**
Valor do contrato: **R\$ 2.801.020,77** Tipo de contratante: **Pessoa Jurídica de Direito Público**
Ação institucional: **Edificação Residencial com área de Construção até 70m²**
Endereço da obra/serviço: **ESTRADA várias localidades** Nº: **S/N**
Complemento: **Povoados Pequiá dos Baianos, Pé de Galinha, Novo Bacabal e Café sem troco** Bairro: **várias localidades**
Cidade: **AÇAILÂNDIA** UF: **MA** CEP: **65930000**
Data de início: **11/02/2019** Situação: **atividade em andamento**
Finalidade: **Infraestrutura**
Proprietário: **PREFEITURA MUNICIPAL DE AÇAILÂNDIA** CPF/CNPJ: **07.000.268/0001-72**

Atividade Técnica: **7 - EXECUÇÃO #A0614 - MOVIMENTO DE TERRA 53 - EXECUCAO 220683.40 metro cúbico; 7 - EXECUÇÃO #A0618 - OBRA DE ARTE 53 - EXECUCAO 14.00 metro; 7 - EXECUÇÃO #A0699 - SERVICOS AFINS E CORRELATOS EM OBRAS EM TERRAPLENAGEM 53 - EXECUCAO 542482.20 metro quadrado;**

Observações

SERVIÇOS DE RECUPERAÇÃO DE ESTRADAS VICINAIS COM REVESTIMENTO, PERTENCENTES A CONCORRÊNCIA Nº004/2018; CONTRATO Nº001/CP/04/2018 - 11/02/2019, PROC ADM Nº18384/2018, DIVIDIDO NOS SEGUINTE LOTES E LOCALIDADES: LOTE 01 - VALOR - R\$ - 1.337.586,90 - TRECHO 01 - POVOADO CURRAL PRETO AO PEQUIÁ DOS BAIANOS - EXT. - 46.346,70M LOTE 02 - VALOR - R\$ - 616.741,77 - TRECHO 02 - POVOADO PEQUIÁ AO POVOADO PÉ DE GALINHA - EXT. 12.140,0M. LOTE 03 - VALOR - R\$ 846.692,10 - TRECHO 03 - POVOADO NOVO BACABAL AO POVOADO CAFÉ SEM TROCO - EXT. 31.927,00M. TOTALIZANDO VALOR GLOBAL DE - R\$ 2.801.020,77

Número da ART: **MA20200342029** Tipo de ART: **OBRA / SERVIÇO** Registrada em: **24/06/2020**
Forma de registro: **COMPLEMENTAR** Participação técnica: **INDIVIDUAL**
Empresa contratada: **MARAU TO EMPREENDIMENTOS E CONSTRUCOES EIRELI**

Contratante: **PREFEITURA MUNICIPAL DE AÇAILÂNDIA** CPF/CNPJ: **07.000.268/0001-72**
Endereço do contratante: **AVENIDA SANTA LUZIA** Nº: **S/N**
Complemento: **PARQUE DAS NAÇÕES** Bairro: **PARQUE DAS NAÇÕES**
Cidade: **AÇAILÂNDIA** UF: **MA** CEP: **65930000**
Contrato: **001/CP/04/2018** Celebrado em: **11/02/2019**
Valor do contrato: **R\$ 2.801.020,77** Tipo de contratante: **Pessoa Jurídica de Direito Público**
Ação institucional: **Uso residencial do profissional**
Endereço da obra/serviço: **ESTRADA várias localidades** Nº: **S/N**
Complemento: **Povoados Pequiá dos Baianos, Pé de Galinha, Novo Bacabal e Café sem troco** Bairro: **várias localidades**
Cidade: **AÇAILÂNDIA** UF: **MA** CEP: **65930000**
Coordenadas Geográficas: **4.571429, 47.301104**
Data de início: **11/02/2019** Situação: **atividade em andamento**
Finalidade: **Infraestrutura**
Proprietário: **PREFEITURA MUNICIPAL DE AÇAILÂNDIA** CPF/CNPJ: **07.000.268/0001-72**

Atividade Técnica: **7 - EXECUÇÃO #A0614 - MOVIMENTO DE TERRA 53 - EXECUCAO 220683.40 metro cúbico; 7 - EXECUÇÃO #A0618 - OBRA DE ARTE 53 - EXECUCAO 14.00 metro; 7 - EXECUÇÃO #A0699 - SERVICOS AFINS E CORRELATOS EM OBRAS EM TERRAPLENAGEM 53 - EXECUCAO 542482.20 metro quadrado;**

Observações

SERVIÇOS DE RECUPERAÇÃO DE ESTRADAS VICINAIS COM REVESTIMENTO, PERTENCENTES A CONCORRÊNCIA Nº004/2018; CONTRATO Nº001/CP/04/2018 - 11/02/2019, PROC ADM Nº18384/2018, DIVIDIDO NOS SEGUINTE LOTES E LOCALIDADES: LOTE 01 - VALOR - R\$ - 1.337.586,90 - TRECHO 01 - POVOADO CURRAL PRETO AO PEQUIÁ DOS BAIANOS - EXT. - 46.346,70M LOTE 02 - VALOR - R\$ - 616.741,77 - TRECHO 02 - POVOADO PEQUIÁ AO POVOADO PÉ DE GALINHA - EXT. 12.140,0M. LOTE 03 - VALOR - R\$ 846.692,10 - TRECHO 03 - POVOADO NOVO BACABAL AO POVOADO CAFÉ SEM TROCO - EXT. 31.927,00M. TOTALIZANDO VALOR GLOBAL DE - R\$ 2.801.020,77

Conselho Regional de Engenharia e Agronomia do Estado do Maranhão

Rua 28 de Julho, nº 214, Centro, São Luis/MA

Tel: + 55 (98) 2106-8300 Fax: + 55 (98) 2106-8300 E-mail: faleconosco@creama.org.br



Impresso em: 11/01/2021, às 11:08.



[Handwritten signature]



Certidão de Acervo Técnico - CAT
 Lei Federal Nº 5194 de 24 de Dezembro de 1966
 Resolução Nº 1025 de 30 de Outubro de 2009

CREA-MA

CAT COM REGISTRO DE ATESTADO

830618/2020

Atividade em andamento

Conselho Regional de Engenharia e Agronomia do Estado do Maranhão

616.741,77 - TRECHO 02 - POVOADO PEQUIÁ AO POVOADO PÉ DE GALINHA - EXT. 12.140,0M. LOTE 03 - VALOR - R\$ 846.692,10 - TRECHO 03 - POVOADO NOVO BACABAL AO POVOADO CAFÉ SEM TROCO - EXT. 31.927,00M. TOTALIZANDO VALOR GLOBAL DE - R\$ 2.801.020,77



Informações Complementares

CERTIFICAMOS, finalmente, que se encontra vinculado à presente Certidão de Acervo Técnico – CAT, o atestado contendo 16 folha(s), expedido pelo contratante da obra/serviço, a quem cabe a responsabilidade pela veracidade e exatidão das informações nele constantes.

Certidão de Acervo Técnico nº 830618/2020
02/07/2020, 11:06
Wy7YY

A Certidão de Acervo Técnico (CAT) à qual o atestado está vinculado constituirá prova da capacidade técnico-profissional da pessoa jurídica somente se o responsável técnico indicado estiver ou venha a ser integrado ao seu quadro técnico por meio de declaração entregue no momento da habilitação ou da entrega das propostas.

Esta certidão perderá a validade, caso ocorra qualquer alteração posterior dos elementos cadastrais nela contidos.

A autenticidade desta Certidão pode ser verificada em: <https://crea-ma.sitac.com.br/publico/>, com a chave: Wy7YY

Certificamos que se encontra vinculado à presente CAT o atestado apresentado em cumprimento à Lei nº 8.666/93, expedido pela pessoa jurídica contratante, a quem cabe a responsabilidade pela veracidade e exatidão das informações nele constantes. É de responsabilidade deste Conselho a verificação da atividade profissional em conformidade com a Lei nº 5.194/66 e Resoluções do Conselho Federal de Engenharia e Agronomia - CONFEA.

(Handwritten signatures and marks)



(Handwritten signature)

PREFEITURA MUNICIPAL DE AÇAILÂNDIA
SECRETARIA DE INFRAESTRUTURA E URBANISMO

ATESTADO DE CAPACIDADE TÉCNICA

Atestamos para os devidos fins e a quem interessar possa, que nos foram prestados com bom desempenho e nada tendo que desabone a conduta do prestador, os serviços descritos abaixo e com as seguintes características:

DADOS DA OBRA/SERVIÇO

• Contrato:	001/CP/04/2018 – Secretária Municipal de Infraestrutura e Urbanismo (Proc. ADM. Nº 18384/2018)
-------------	--

Local de realização: Trecho 02 – Povoado Pé de Galinha (Pequiá ao Pé de Galinha) com 12.140,0m de extensão; Trecho 03 – Povoado Novo Bacabal (Novo Bacabal ao Café sem Troco) com 31.927,0m de extensão – Zona Rural do Município de Açailândia - MA.

Período de realização: 11/02/2019 a 29/05/2020 - OBRA EM ANDAMENTO

DADOS DO CONTRATANTE

Nome ou Razão Social Prefeitura Municipal de Açailândia - MA

CPF ou CNPJ 07.000.268/0001-72

DADOS DO PROPRIETÁRIO

Nome ou Razão Social Prefeitura Municipal de Açailândia - MA

CPF ou CNPJ 07.000.268/0001-72

DADOS DA PESSOA JURÍDICA CONTRATADA

Nome ou Razão Social Marauto Empreendimentos e Construções EIRELI

CPF ou CNPJ 03.938.934/0001-67

DADOS DOS RESPONSÁVEIS TÉCNICOS

Nome Completo Cidson Carly di Francco Matos da Silva

Título Profissional Engenheiro Civil

Registro Nacional Profissional (RNP) 1502047705-PA

Registro no CREA 9813PA

Rua Bélgica, S/N – Parque das Nações– CEP: 65.930-000 –Açailândia/MA.
Fone: (99) 3538-5851

PREFEITURA DE
açailândia
FORÇA DE E PROGRESSO



Este documento encontra-se registrado no Conselho Regional de Engenharia e Agronomia do Estado do Maranhão, vinculado à Certidão nº 830618/2020, em 02/07/2020



Certidão nº 830618/2020
11/01/2021, 11:08

Chave de Impressão: WY7YY

Este documento neste ato registrado foi emitido em 02/07/2020 e contém 4 folhas

Conselho Regional de Engenharia e Agronomia do Estado do Maranhão

Rua 28 de Julho, nº 214, Centro, São Luis/MA

Tel: + 55 (98) 2106-8300 Fax: + 55 (98) 2106-8300 E-mail: faleconosco@creama.org.br



CREA-MA
Conselho Regional de Engenharia e
Agronomia do Estado do Maranhão

Impresso em: 11/01/2021, às 11:08.



PREFEITURA MUNICIPAL DE AÇAILÂNDIA
SECRETARIA DE INFRAESTRUTURA E URBANISMO



DESCRIÇÃO DOS SERVIÇOS REALIZADOS

- Recuperação de estradas vicinais com revestimento primário, contendo:
- 74.363,06 m3 de Aterro compactado 100% proctor normal;
- 264.402,00 m3 de Conformação da plataforma;
- 33.050,25 m3 de Compactação de Revestimento Primário;
- E demais serviços de acordo planilha de serviços contratada em anexo;

IDENTIFICAÇÃO DO SIGNATÁRIO

Contratante:

CARLOS ALBERTO MIRANDA DA COSTA
Secretaria Municipal de
Infraestrutura e Urbanismo
Portaria N.º 037/2020-GAB

PREFEITURA MUNICIPAL DE AÇAILÂNDIA
SECRETARIA MUN. DE INFRAESTRUTURA
CARLOS ALBERTO MIRANDA DA COSTA
PORTARIA: Nº 037/2020-GAB

Engenheiro Fiscal:

ROGÉRIO ROSA LOPES
CREA RNP 2607151937

Rogério Rosa Lopes
Engenheiro Civil
CREA - RNP: 2607151937

ART. DE FISCALIZAÇÃO Nº MA20180207993

Este documento encontra-se registrado no Conselho Regional de Engenharia e Agronomia do Estado do Maranhão, vinculado à Certidão nº 830618/2020, em 02/07/2020 em



Açailândia (MA), 04 de junho de 2020

Rua Bélgica, S/N – Parque das Nações– CEP: 65.930-000 –Açailândia/MA
Fone: (99) 3538-5851



Certidão nº 830618/2020

11/01/2021, 11:08

Chave de Impressão: Wy7YY

O documento neste ato registrado foi emitido em 02/07/2020 e contém 4 folhas

Conselho Regional de Engenharia e Agronomia do Estado do Maranhão

Rua 28 de Julho, nº 214, Centro, São Luis/MA

Tel: + 55 (98) 2106-8300 Fax: + 55 (98) 2106-8300 E-mail: faleconosco@creama.org.br



Impresso em: 11/01/2021, às 11:08.



PREFEITURA MUNICIPAL DE AÇAILÂNDIA
SECRETARIA DE INFRAESTRUTURA E URBANISMO



ATESTADO PARCIAL DE CAPACIDADE TÉCNICA

Atestamos para os devidos fins que a empresa MARAUTO EMPREENDIMENTOS E CONSTRUÇÕES EIRELI, inscrita no CNPJ sob nº 03.938.934/0001-67, sediada a rua Frei Epifânio da Abadia, 02, Vila Nova - CEP - 65912-060 - Imperatriz-MA, executou parcialmente para esta PREFEITURA MUNICIPAL DE AÇAILÂNDIA-MA os serviços abaixo especificados, de acordo com as condições contratuais, normas e especificações técnicas e dentro do cronograma pré-estabelecido, nada havendo que desabone sua capacidade técnica, tendo como responsável técnico ENGº CIVIL CIDSON CARLY DI FRANCO MATOS DA SILVA, CREA Nº 150204770-5 PA.

PERÍODO DE EXECUÇÃO: 11/02/2019 A 22/05/2020 - OBRA EM ANDAMENTO
OBRA REGISTRADA NO CREA MA SOB O Nº MA20190251791
CONTRATO Nº 001/CP/04/2018 (Proc. ADM. Nº 18384/2018) E ORDEM DE SERVIÇO Nº 001/2019 - CP - 004/2018

OBRA:	RECUPERAÇÃO DE ESTRADAS VICINAIS COM REVESTIMENTO PRIMÁRIO	Data: maio-18
LOCAL:	DIVERSAS LOCALIDADES - ZONA RURAL DO MUNICÍPIO DE AÇAILÂNDIA - MARANHÃO	Ref: SINAPI / SICRO
PROponente:	PREFEITURA MUNICIPAL DE AÇAILÂNDIA	BDI: 20,97%

PLANILHA ORÇAMENTÁRIA

ITEM	DISCRIMINAÇÃO	UN	QUANT CONTRATUAL	QUANT EXECUTADA	% EXECUTADO
TRECHO 02 - POVOADO PÉ DE GALINHA COM 12.140,0M					
1.	SERVIÇOS PRELIMINARES				
1.1	PLACA DE OBRA EM CHAPA DE AÇO GALVANIZADO	m ²	6,40	6,40	100,00%
1.2	DESMATAMENTO E LIMPEZA MECANIZADA DE TERRENO COM ARVORES ATE Ø 15CM, UTILIZANDO TRATOR DE ESTEIRAS	m ²	19.424,00	19.424,00	100,00%
2.	TERRAPLENAGEM				
2.1	ESCAVAÇÃO, CARGA E TRANSPORTE DE MATERIAL DE 1ª CATEGORIA (50m<DMT<200m), COM ESCAVADEIRA HIDRAÚLICA	m ³	20.486,25	20.486,25	100,00%
2.2	ATERRO COMPACTADO 100% PROCTOR NORMAL	m ³	20.486,25	20.486,25	100,00%
2.3	CONFORMAÇÃO DA PLATAFORMA	m ²	72.840,00	72.840,00	100,00%
2.4	VALETAS E SAÍDAS LATERAIS DE ÁGUAS (BIGODES EXECUTADAS COM MOTONIVELADORA)	M	2.428,00	2.428,00	100,00%
2.5	EXPURGO DE JAZIDA - LIMPEZA E DECAPEAMENTO	m ³	490,00	490,00	100,00%
3.	OBRAS DE ARTE CORRENTE				
3.1	CORPO DE BUEIRO BSTC 100CM	M	0,00	0,00	
3.2	BOCA DE BUEIRO BSTC 100CM EM CONCRETO CICLÓPICO	UN	0,00	0,00	

Rua Bélgica, S/N - Parque das Nações- CEP. 65 930-000 - Açailândia/MA.
Fone (99) 3538-5851



Handwritten signatures and initials in blue ink.

Este documento encontra-se registrado no Conselho Regional de Engenharia e Agronomia do Estado do Maranhão, vinculado à Certidão nº 830618/2020, em 02/07/2020 emitida

Certidão nº 830618/2020
11/01/2021, 11:08
Chave de Impressão: WY7YY
O documento neste ato registrado foi emitido em 02/07/2020 e contém 4 folhas



PREFEITURA MUNICIPAL DE AÇAILÂNDIA
SECRETARIA DE INFRAESTRUTURA E URBANISMO



4.	REVESTIMENTO PRIMÁRIO				
4.1	ESCAVAÇÃO E CARGA MATERIAL 1A CATEGORIA, UTILIZANDO TRATOR DE ESTEIRAS DE 110 A 160HP COM LAMINA, PESO OPERACIONAL * 13T E PA CARREGADEIRA COM 170 HP	m ³	9.105,00	9.105,00	100,00%
4.2	TRANSPORTE COMERCIAL COM CAMINHAO BASCULANTE 6 M3, RODOVIA COM REVESTIMENTO PRIMARIO	M3XKM	307.293,75	307.293,75	100,00%
4.3	ESPALHAMENTO DE MATERIAL 1A. CATEGORIA	m ²	60.700,00	60.700,00	100,00%
4.4	COMPACTAÇÃO DE REVESTIMENTO PRIMÁRIO	m ³	9.105,00	9.105,00	100,00%
5.	RECUPERAÇÃO AMBIENTAL DE ÁREAS DE EMPRÉSTIMO - JAZIDA				
5.3	ESCAVAÇÃO E TRANSPORTE DE MATERIAL DE 1A CAT DMT 50M PREENCHIMENTO DA JAZIDA COM MATERIAL ORGÂNICO PROVENIENTE DO SEU CAPEAMENTO	m ³	1.821,00	1.821,00	100,00%

TRECHO 03 - POVOADO NOVO BACABAL COM 31.927,00M

1.	SERVIÇOS PRELIMINARES				
1.1	PLACA DE OBRA EM CHAPA DE ACO GALVANIZADO	m ²	6,40	6,40	100,00%
1.2	DESMATAMENTO E LIMPEZA MECANIZADA DE TERRENO COM ARVORES ATE Ø 15CM, UTILIZANDO TRATOR DE ESTEIRAS	m ²	95.781,00	95.781,00	100,00%
2.	TERRAPLENAGEM				
2.1	ESCAVAÇÃO, CARGA E TRANSPORTE DE MATERIAL DE 1ª CATEGORIA (50m<DMT<200m), COM ESCAVADEIRA HIDRÁULICA	m ³	54.176,81	54.176,81	100,00%
2.2	ATERRO COMPACTADO 100% PROCTOR NORMAL	m ³	53.876,81	53.876,81	100,00%
2.3	CONFORMAÇÃO DA PLATAFORMA	m ²	191.562,00	191.562,00	100,00%
2.4	VALETAS E SAÍDAS LATERAIS DE ÁGUAS (BIGODES EXECUTADAS COM MOTONIVELADORA)	M	6.385,40	6.385,40	100,00%
2.5	EXPURGO DE JAZIDA - LIMPEZA E DECAPEAMENTO	m ³	500,00	500,00	100,00%
3.	OBRAS DE ARTE CORRENTE				
3.1	CORPO DE BUEIRO BSTC 100CM	M	7,00	7,00	100,00%
3.2	BOCA DE BUEIRO BSTC 100CM EM CONCRETO CICLÓPICO	UN	2,00	2,00	100,00%
4.	REVESTIMENTO PRIMÁRIO				
4.1	ESCAVAÇÃO E CARGA MATERIAL 1A CATEGORIA, UTILIZANDO TRATOR DE ESTEIRAS DE 110 A 160HP COM LAMINA, PESO OPERACIONAL * 13T E PA CARREGADEIRA COM 170 HP.	m ³	23.945,25	23.945,25	100,00%
4.2	TRANSPORTE COMERCIAL COM CAMINHAO BASCULANTE 6 M3, RODOVIA COM REVESTIMENTO PRIMARIO	M3XKM	161.630,44	161.630,44	100,00%
4.3	ESPALHAMENTO DE MATERIAL 1A. CATEGORIA	m ²	159.635,00	159.635,00	100,00%
4.4	COMPACTAÇÃO DE REVESTIMENTO PRIMÁRIO	m ³	23.945,25	23.945,25	100,00%

Rua Bélgica, S/N – Parque das Nações– CEP. 65 930-000 –Açailândia/MA.
Fone: (99) 3538-5851

 prefeitura de
açailândia
 força, fe e urbanismo

Conselho Regional de Engenharia e Agronomia do Estado do Maranhão
 Rua 28 de Julho, nº 214, Centro, São Luís/MA
 Tel: + 55 (98) 2106-8300 Fax: + 55 (98) 2106-8300 E-mail: faleconosco@creama.org.br

CREA-MA
 Conselho Regional de Engenharia e
 Agronomia do Estado do Maranhão

Impresso em: 11/01/2021, às 11:08.

Este documento encontra-se registrado no Conselho Regional de Engenharia e Agronomia do Estado do Maranhão, vinculado à Certidão nº 830618/2020, em 02/07/2020 emitida



Certidão nº 830618/2020
 11/01/2021, 11:08
 Chave de Impressão: Wy7YY

O documento neste ato registrado foi emitido em 02/07/2020 e contém 4 folhas



MARAUO EMPREENDIMENTOS E CONSTRUÇÕES EIRELI

CNPJ: 03.938.934/0001-67



Obra
 CONCORRÊNCIA Nº 004/2018 - RECUPERAÇÃO DE ESTRADAS VICINAIS
 COM REVESTIMENTO PRIMÁRIO
 TRECHO 01 - POVOADO CURRAL PRETO AO PEQUIÁ DOS BAIANOS
 46.346,70M
 AÇAILÂNDIA/MA

Bancos
 SINAPI - 05/2018 - Maranhão
 SICRO3 - 05/2018 - Maranhão

B.D.I.
 20,97%

Encargos Sociais
 Não Desonerado: 87,40%

Este documento encontra-se registrado no Conselho Regional de Engenharia e Agronomia do Estado do Maranhão, vinculado à Certidão nº 830618/2020, em 02/07/2020 emitida

Planilha Orçamentária Resumida

Item	Descrição	Total
1	SERVIÇOS PRELIMINARES	43.527,51
2	TERRAPLENAGEM	605.928,02
3	OBRAS DE ARTE CORRENTE	14.790,76
4	REVESTIMENTO PRIMÁRIO	653.169,86
5	RECUPERAÇÃO AMBIENTAL DE ÁREAS DE EMPRÉSTIMO - JAZIDA	20.170,75

Total sem BDI 1.110.400,24
 Total do BDI 227.186,66
 Total Geral 1.337.586,90

IMPORTA O PRESENTE ORÇAMENTO A QUANTIA DE: UM MILHÃO, TREZENTOS E TRINTA E SETE MIL, QUINHENTOS E OITENTA E SEIS REAIS E NOVENTA CENTAVOS

 CIDSON FRANCO MATOS
 ENGENHEIRO CIVIL
 CREA: 15.268 D/PA

 ROGÉRIO ROSA LOPES
 CREA RNP 2607151937
 ART DE FISCALIZAÇÃO NºMA20180207993



Certidão nº 830618/2020
 11/01/2021, 11:08
 Chave de Impressão: WY7YY

O documento neste ato registrado foi emitido em 02/07/2020 e contém 4 folhas

Rua Frei Epitânio da Abadia, 02 - Vila Nova
 Cep: 65912-060 - Imperatriz/MA

(98) 3525-6679
 transformaremp@gmail.com

Página 1 de 4





MARAU TO EMPREENDIMENTOS E CONSTRUÇÕES EIRELI

CNPJ: 03.938.934/0001-67



Obra
CONCORRÊNCIA Nº 004/2018 - RECUPERAÇÃO DE ESTRADAS VICINAIS
COM REVESTIMENTO PRIMÁRIO
TRECHO 01 - POVOADO CURRAL PRETO AO PEQUIÁ DOS BAIANOS
46.346,70M
AÇAILÂNDIA/MA

Bancos
SINAPI - 05/2018 - Maranhão
SICRO3 - 05/2018 - Maranhão

B.D.I.
20,97%

Encargos Sociais
Não Desonerado: 87,40%

Planilha Orçamentária Sintética

Item	Descrição	Tipo	Und	Quant.	Valor Unit	Valor Unit com BDI	Total
1	SERVIÇOS PRELIMINARES						43.527,51
1.1	PLACA DE OBRA EM CHAPA DE AÇO GALVANIZADO	CANT - CANTEIRO DE OBRAS	m ²	6,40	234,50	283,67	1.815,48
1	DESMATAMENTO E LIMPEZA MECANIZADA DE TERRENO COM ARVORES ATE Ø 15CM. UTILIZANDO TRATOR DE ESTEIRAS	SERP - SERVIÇOS PRELIMINARES	m ²	139.040,10	0,25	0,30	41.712,03
2	TERRAPLENAGEM						605.928,02
2.1	ESCAVAÇÃO, CARGA E TRANSPORTE DE MATERIAL DE 1ª CATEGORIA (50m<DMT<200m), COM ESCAVADEIRA HIDRÁULICA	MOVT - MOVIMENTO DE TERRA	m ³	78.210,06	3,50	4,23	330.828,55
2.2	ATERRO COMPACTADO 100% PROCTOR NORMAL	MOVT - MOVIMENTO DE TERRA	m ³	78.210,06	2,50	3,02	236.194,38
2.3	CONFORMAÇÃO DA PLATAFORMA	PAVI - PAVIMENTAÇÃO	m ²	278.080,20	0,09	0,10	27.808,02
2.4	VALETAS E SAÍDAS LATERAIS DE ÁGUAS (BIGODES EXECUTADAS COM MOTONIVELADORA)	PAVI - PAVIMENTAÇÃO	M	9.269,34	0,79	0,95	8.805,87
2.5	EXPURGO DE JAZIDA - LIMPEZA E DECAPEAMENTO	MOVT - MOVIMENTO DE TERRA	m ³	1.280,00	1,48	1,79	2.291,20
3	OBRAS DE ARTE CORRENTE						14.790,76
3.1	CORPO DE BUEIRO BSTC 100CM	PAVI - PAVIMENTAÇÃO	M	7,00	521,77	631,18	4.418,26
3.2	BOCA DE BUEIRO BSTC 100CM EM CONCRETO CICLÓPICO	DROP - DRENAGEM/OBRAS DE CONTENÇÃO / POÇOS DE VISITA E CAIXAS	UN	6,00	1.429,08	1.728,75	10.372,50
4	REVESTIMENTO PRIMÁRIO						653.169,86

Este documento encontra-se registrado no Conselho Regional de Engenharia e Agronomia do Estado do Maranhão, vinculado à Certidão nº 830618/2020, em 02/07/2020



Certidão nº 830618/2020
11/01/2021, 11:08

Chave de impressão: WY7YY

O documento neste ato registrado foi emitido em 02/07/2020 e contém 4 folhas

ROGÉRIO ROSA LOPES
CREA RNP 2607151937
ART DE FISCALIZAÇÃO NºMA20180207993

Rua Frei Epitácio da Abadia, 02 - Vila Nova
Cep: 65912-060 - Imperatriz/MA

(99) 3525-8979
transformaemp@gmail.com

Engº Cláudio Franco Matos
CREA - 15.268 D/PA
Responsável Técnico

Página 2 de 4

Conselho Regional de Engenharia e Agronomia do Estado do Maranhão
Rua 28 de Julho, nº 214, Centro, São Luís/MA
Tel: + 55 (98) 2106-8300 Fax: + 55 (98) 2106-8300 E-mail: faleconosco@creama.org.br

CREA-MA
Conselho Regional de Engenharia e Agronomia do Estado do Maranhão

Impresso em: 11/01/2021, às 11:08.



MARAUTO EMPREENDIMENTOS E CONSTRUÇÕES EIRELI

CNPJ: 03.938.934/0001-67



Obra
 CONCORRÊNCIA Nº 004/2018 - RECUPERAÇÃO DE ESTRADAS VICINAIS
 COM REVESTIMENTO PRIMÁRIO
 TRECHO 01 - POVOADO CURRAL PRETO AO PEQUIÁ DOS BAIANOS
 46.346,70M
 AÇAILÂNDIA/MA

Bancos
 SINAPI - 05/2018 - Maranhão
 SICRO3 - 05/2018 - Maranhão

B.D.I.
 20,97%

Encargos Sociais
 Não Desonerado: 87,40%

Planilha Orçamentária Sintética

Item	Descrição	Tipo	Und	Quant.	Valor Unit	Valor Unit com BDI	Total
4.1	ESCAVACAO E CARGA MATERIAL 1A CATEGORIA, UTILIZANDO TRATOR DE ESTEIRAS DE 110 A 160HP COM LAMINA, PESO OPERACIONAL * 13T E PA CARREGADEIRA COM 170 HP.	MOVT - MOVIMENTO DE TERRA	m³	34.760,03	2,48	3,00	104.280,09
4.3	TRANSPORTE COMERCIAL COM CAMINHAO BASCULANTE 6 M3, RODOVIA COM REVESTIMENTO PRIMARIO	MOVT - MOVIMENTO DE TERRA	M3X KM	325.875,23	1,01	1,22	397.567,78
4.3	ESPALHAMENTO DE MATERIAL 1A. CATEGORIA	MOVT - MOVIMENTO DE TERRA	m²	231.733,50	0,17	0,20	46.346,70
4.4	COMPACTAÇÃO DE REVESTIMENTO PRIMÁRIO	MOVT - MOVIMENTO DE TERRA	m³	34.760,03	2,50	3,02	104.975,29
5	RECUPERAÇÃO AMBIENTAL DE ÁREAS DE EMPRÉSTIMO - JAZIDA						20.170,75
5.1	ESCAVACAO E TRANSPORTE DE MATERIAL DE 1A CAT DMT 50M PREENCHIMENTO DA JAZIDA COM MATERIAL ORGÂNICO PROVENIENTE DO SFU CAPFAMENTO	MOVT - MOVIMENTO DE TERRA	m³	6.952,01	1,27	1,53	10.636,57
5.2	HIDROSEMEADURA MANUAL	PAVI - PAVIMENTAÇÃO					

Total sem BDI 1.110.400,24
Total do BDI 227.186,66
Total Geral 1.337.586,90

ROGERIO ROSA LOPES
 CREA RNP 2607151937
 ART DE FISCALIZAÇÃO NºMA20180207993

CIDSON FRANCO MATOS
 ENGENHEIRO CIVIL
 CREA: 15.268 D/PA

Rua Frei Epifanio da Abadia, 02 - Via Nova
 Cep: 65912-060 - Imperatriz/MA

(99) 3525-8979
 transformaremp@gmail.com

Página 3 de 4

Este documento encontra-se registrado no Conselho Regional de Engenharia e Agronomia do Estado do Maranhão, vinculado à Certidão nº 830618/2020, em 02/07/2020 em



Certidão nº 830618/2020
 11/01/2021, 11:08

Chave de Impressão: WY7YY

O documento neste ato registrado foi emitido em 02/07/2020 e contém 4 folhas



MARUTO EMPREENDIMENTOS E CONSTRUÇÕES EIRELI

CNPJ: 03.938.934/0001-67



Obra: CONCORRÊNCIA Nº 004/2018 - RECUPERAÇÃO DE ESTRADAS VICINAIS COM REVESTIMENTO PRIMÁRIO
 TRECHO 01 - POVOADO CURRAL PRETO AO PEQUIÁ DOS BAIANOS
 46.346,70M
 AÇAILÂNDIA/MA

Bancos: SINAPI - 05/2018 - Maranhão
 SICRO3 - 05/2018 - Maranhão

B.D.I.: 20,97%

Encargos Sociais: Não Desonerado: 87,40%

Cronograma Físico e Financeiro

Item	Descrição	Total Por Etapa	30 DIAS	60 DIAS	90 DIAS	120 DIAS	150 DIAS	180 DIAS	210 DIAS	240 DIAS
1	SERVIÇOS PRELIMINARES	100,00%	100,00%							
		43.527,51	43.527,51							
2	TERRAPLENAGEM	100,00%	12,00%	13,00%	13,00%	13,00%	12,00%	12,00%	13,00%	12,00%
		605.928,02	72.711,36	78.770,64	78.770,64	78.770,64	72.711,36	72.711,36	78.770,64	72.711,36
3	OBRAS DE ARTE CORRENTE	100,00%	12,00%	13,00%	13,00%	13,00%	12,00%	12,00%	13,00%	12,00%
		14.790,76	1.774,89	1.922,80	1.922,80	1.922,80	1.774,89	1.774,89	1.922,80	1.774,89
4	REVESTIMENTO PRIMÁRIO	100,00%	12,00%	13,00%	13,00%	13,00%	12,00%	12,00%	13,00%	12,00%
		653.168,86	78.380,38	84.912,08	84.912,08	84.912,08	78.380,38	78.380,38	84.912,08	78.380,38
5	RECUPERAÇÃO AMBIENTAL DE ÁREAS DE EMPRÉSTIMO - JAZIDA	100,00%							50,00%	50,00%
		20.170,75							10.085,38	10.085,38
F	gem		14,68%	12,38%	12,38%	12,38%	11,43%	11,43%	13,13%	12,18%
Custo			196.394,15	165.605,52	165.605,52	165.605,52	152.866,64	152.866,64	175.690,90	162.952,01
Porcentagem Acumulada			14,68%	27,06%	39,44%	51,83%	63,25%	74,68%	87,82%	100,0%
Custo Acumulado			196.394,15	361.999,67	527.605,19	693.210,72	846.077,35	998.943,99	1.174.634,89	1.337.586,90

Total sem BDI R\$ 1.110.400,24
 Total do BDI R\$ 227.186,66
 Total Geral R\$ 1.337.586,90

CIDSON FRANCO MATOS
 ENGENHEIRO CIVIL
 CREA: 15.268/DPA

ROGÉRIO ROSA LOPES
 CREA RNP 2607151937
 ART DE FISCALIZAÇÃO NºMA20180207993

Este documento encontra-se registrado no Conselho Regional de Engenharia e Agronomia do Estado do Maranhão, vinculado à Certidão nº 830618/2020, em 02/07/2020 emitida



Certidão nº 830618/2020
 11/01/2021, 11:08

Chave de Impressão: WY7YY

O documento neste ato registrado foi emitido em 02/07/2020 e contém 4 folhas

São Frei Espirito da Abadia, 02 - Vila Nova
 Cep: 65912-068 - Imperatriz/MA
 (98) 3325-8979
 faleconosco@creama.org.br



MARAUO EMPREENDIMENTOS E CONSTRUÇÕES EIRELI

CNPJ: 03.938.934/0001-67



Obra
CONCORRÊNCIA Nº 004/2018 - RECUPERAÇÃO DE ESTRADAS VICINAIS
COM REVESTIMENTO PRIMÁRIO
TRECHO 02 - POVOADO PÉ DE GALINHA COM 12.140,0M - AÇAILÂNDIA/MA

Bancos
SINAPI - 05/2018 - Maranhão
SICRO3 - 05/2018 - Maranhão

B.D.I.
20,97%

Encargos Sociais
Não Desonerado:
87,40%

Este documento encontra-se registrado no Conselho Regional de Engenharia e Agronomia do Estado do Maranhão, vinculado à Certidão nº 830618/2020, em 02/07/2020 emitida

Planilha Orçamentária Sintética

Item	Descrição	Tipo	Und	Quant.	Valor Unit	Valor Unit com BDI	Total
1	SERVIÇOS PRELIMINARES						8.296,32
1.1	PLACA DE OBRA EM CHAPA DE AÇO GALVANIZADO	CANT - CANTEIRO DE OBRAS	m²	6,40	243,66	294,75	1.886,40
1	DESMATAMENTO E LIMPEZA MECANIZADA DE TERRENO COM ARVORES ATE Ø 15CM. UTILIZANDO TRATOR DE ESTEIRAS	SERP - SERVIÇOS PRELIMINARES	m²	19.424,00	0,28	0,33	6.409,92
2	TERRAPLENAGEM						160.259,64
2.1	ESCAVAÇÃO, CARGA E TRANSPORTE DE MATERIAL DE 1ª CATEGORIA (50m<DMT<200m), COM ESCAVADEIRA HIDRÁULICA	MOVT - MOVIMENTO DE TERRA	m³	20.486,25	3,49	4,22	86.451,97
2.2	ATERRO COMPACTADO 100% PROCTOR NORMAL	MOVT - MOVIMENTO DE TERRA	m³	20.486,25	2,50	3,02	61.868,47
2.3	CONFORMAÇÃO DA PLATAFORMA	PAVI - PAVIMENTAÇÃO	m²	72.840,00	0,10	0,12	8.740,80
2.4	VALETAS E SAÍDAS LATERAIS DE ÁGUAS (BIGODES EXECUTADAS COM MOTONIVELADORA)	PAVI - PAVIMENTAÇÃO	M	2.428,00	0,79	0,95	2.306,60
2.5	EXPURGO DE JAZIDA - LIMPEZA E DECAPEAMENTO	MOVT - MOVIMENTO DE TERRA	m³	490,00	1,51	1,82	891,80
3	OBRAS DE ARTE CORRENTE						0,00
3.1	CORPO DE BUEIRO BSTC 100CM	PAVI - PAVIMENTAÇÃO	M	0,00	539,99	653,22	0,00
3.2	BOCA DE BUEIRO BSTC 100CM EM CONCRETO CICLÓPICO	DROP - DRENAGEM/OBRAS DE CONTENÇÃO / POÇOS DE VISITA E CAIXAS	UN	0,00	1.449,11	1.752,98	0,00
4	REVESTIMENTO PRIMÁRIO						442.821,67
4.1	ESCAVAÇÃO E CARGA MATERIAL 1ª CATEGORIA, UTILIZANDO TRATOR DE ESTEIRAS DE 110 A 160HP COM LAMINA, PESO OPERACIONAL * 13T E PA CARREGADEIRA COM 170 HP.	MOVT - MOVIMENTO DE TERRA	m³	9.105,00	2,52	3,04	27.679,20



Certidão nº 830618/2020
11/01/2021, 11:08

Chave de Impressão: Wy7YY

O documento neste ato registrado foi emitido em 02/07/2020 e contém 4 folhas

ROGÉRIO ROSA LOPES
CREA RNP 2607151937

ART DE FISCALIZAÇÃO NºMA20180207993

Rua Frei Epitânio da Abadia, 02 - Vila Nova
Cep: 65912-060 - Imperatriz/MA.

(98) 3525-8979
transformaremp@gmail.com

Engº Cidson Franco Matos
CREA - 15.268 D/PA
Responsável Técnico

Página 2 de 4

Conselho Regional de Engenharia e Agronomia do Estado do Maranhão

Rua 28 de Julho, nº 214, Centro, São Luis/MA

Tel: + 55 (98) 2106-8300 Fax: + 55 (98) 2106-8300 E-mail: faleconosco@creama.org.br

CREA-MA
Conselho Regional de Engenharia e Agronomia do Estado do Maranhão

Impresso em: 11/01/2021, às 11:08.



MARAU TO EMPREENDIMENTOS E CONSTRUÇÕES EIRELI

CNPJ: 03.938.934/0001-67



Obra
 CONCORRÊNCIA Nº 004/2018 - RECUPERAÇÃO DE ESTRADAS VICINAIS
 COM REVESTIMENTO PRIMÁRIO
 TRECHO 02 - POVOADO PÉ DE GALINHA COM 12.140,0M - AÇAILÂNDIA/MA

Bancos
 SINAPI - 05/2018 - Maranhão
 SICRO3 - 05/2018 - Maranhão

B.D.I.
 20,97%

Encargos Sociais
 Não Desonerado:
 87,40%

Este documento encontra-se registrado no Conselho Regional de Engenharia e Agronomia do Estado do Maranhão, vinculado à Certidão nº 830618/2020, em 02/07/2020 emitida

Planilha Orçamentária Sintética

Item	Descrição	Tipo	Und	Quant.	Valor Unit	Valor Unit com BDI	Total
4.2	TRANSPORTE COMERCIAL COM CAMINHAO BASCULANTE 6 M3, RODOVIA COM REVESTIMENTO PRIMARIO	MOVT - MOVIMENTO DE TERRA	M3XK M	307.293,75	1,01	1,22	374.898,37
4.3	ESPALHAMENTO DE MATERIAL 1A. CATEGORIA	MOVT - MOVIMENTO DE TERRA	m²	60.700,00	0,18	0,21	12.747,00
4.4	COMPACTAÇÃO DE REVESTIMENTO PRIMÁRIO	MOVT - MOVIMENTO DE TERRA	m³	9.105,00	2,50	3,02	27.497,10
5	RECUPERAÇÃO AMBIENTAL DE ÁREAS DE EMPRÉSTIMO - JAZIDA						5.364,14
5.1	ESCAVAÇÃO E TRANSPORTE DE MATERIAL DE 1A CAT DMT 50M PREENCHIMENTO DA JAZIDA COM MATERIAL ORGÂNICO PROVENIENTE DO SEU CAPEAMENTO	MOVT - MOVIMENTO DE TERRA	m³	1.821,00	1,29	1,56	2.840,76
5.2	HIDROSEMEADURA MANUAL	PAVI - PAVIMENTAÇÃO					

Total sem BDI 511.108,81
 Total do BDI 105.632,96
 Total Geral 616.741,77

CIDSON FRANCO MATOS
 ENGENHEIRO CIVIL
 CREA: 15.268 D/PA

ROGÉRIO ROSA LOPES
 CREA RNP 2607151937
 ART DE FISCALIZAÇÃO NºMA20180207993

Rua Frei Epitânio da Abadia, 02 - Vila Nova
 Cep: 65912-060 - Imperatriz/MA.

(98) 3525-6979
 transformaremp@gmail.com

Página 3 de 4



Certidão nº 830618/2020
 11/01/2021, 11:08

Chave de Impressão: WY7YY

O documento neste ato registrado foi emitido em 02/07/2020 e contém 4 folhas



MARAU TO EMPREENDIMENTOS E CONSTRUÇÕES EIRELI
 CNPJ: 03.938.934/0001-67



Este documento encontra-se registrado no Conselho Regional de Engenharia e Agronomia do Estado do Maranhão, vinculado à Certidão nº 830618/2020, em 02/07/2020 em



Certidão nº 830618/2020
 11/01/2021, 11:08
 Chave de Impressão: Wy7YY
 O documento neste ato registrado foi emitido em 02/07/2020 e contém 4 folhas

Obra: CONCORRÊNCIA Nº 004/2018 - RECUPERAÇÃO DE ESTRADAS VICINAIS COM REVESTIMENTO PRIMÁRIO TRECHO 02 - POVOADO PÉ DE GALINHA COM 12.140,0M - AÇAILÂNDIA/MA
 Bancos: SINAPI - 05/2018 - Maranhão
 B.D.I.: 20,97%
 Encargos Sociais: Não Desonerado: 87,40%

Cronograma Físico e Financeiro

Item	Descrição	Total Por Etapa	30 DIAS	60 DIAS	90 DIAS	120 DIAS	150 DIAS	180 DIAS	210 DIAS	240 DIAS
1	SERVIÇOS PRELIMINARES	100,00%	100,00%							
		8.296,32	8.296,32							
2	TERRAPLENAGEM	100,00%	12,00%	13,00%	13,00%	13,00%	12,00%	12,00%	13,00%	12,00%
		160.259,64	19.231,16	20.833,75	20.833,75	20.833,75	19.231,16	19.231,16	20.833,75	19.231,16
3	OBRAS DE ARTE CORRENTE	100,00%	12,00%	13,00%	13,00%	13,00%	12,00%	12,00%	13,00%	12,00%
		0,00	0,00	0,00	0,00	0,00	0,00	0,00	0,00	0,00
4	REVESTIMENTO PRIMÁRIO	100,00%	12,00%	13,00%	13,00%	13,00%	12,00%	12,00%	13,00%	12,00%
		442.821,67	53.138,60	57.566,82	57.566,82	57.566,82	53.138,60	53.138,60	57.566,82	53.138,60
5	RECUPERAÇÃO AMBIENTAL DE ÁREAS DE EMPRÉSTIMO - JAZIDA	100,00%							50,00%	50,00%
		5.364,14							2.682,07	2.682,07
Pct	im		13,08%	12,71%	12,71%	12,71%	11,73%	11,73%	13,15%	12,17%
Custo			80.666,08	78.400,57	78.400,57	78.400,57	72.369,76	72.369,76	81.082,64	75.051,83
Porcentagem Acumulado			13,08%	25,79%	38,5%	51,22%	62,95%	74,68%	87,83%	100,0%
Custo Acumulado			80.666,08	159.066,65	237.467,22	315.867,79	388.237,55	460.607,30	541.689,94	616.741,77

Total sem BDI R\$ 511.108,81
 Total do BDI R\$ 105.632,96
 Total Geral R\$ 616.741,77

CIDSON FRANCO MATOS
 ENGENHEIRO CIVIL
 CREA: 15.268 D/PA

ROGÉRIO ROSA LOPES
 CREA RNP 2607151937
 ART DE FISCALIZAÇÃO NºMA20180207993

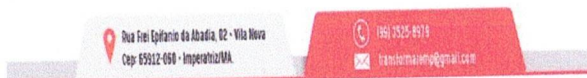

MARAU TO EMPREENDIMENTOS E CONSTRUÇÕES EIRELI

CNPJ: 03.938.934/0001-67



Obra
 CONCORRÊNCIA Nº 004/2018 - RECUPERAÇÃO DE ESTRADAS VICINAIS
 COM REVESTIMENTO PRIMÁRIO
 TRECHO 03 - POVOADO NOVO BACABAL COM 31.927,00M -
 AÇAILÂNDIA/MA

Bancos
 SINAPI - 05/2018 - Maranhão
 SICRO3 - 05/2018 - Maranhão

B.D.I.
 20,97%

Encargos Sociais
 Não Desonerado:
 87,40%

Este documento encontra-se registrado no Conselho Regional de Engenharia e Agronomia do Estado do Maranhão, vinculado à Certidão nº 830618/2020, em 02/07/2020 emitida

Planilha Orçamentária Resumida

Item	Descrição	Total
1	SERVIÇOS PRELIMINARES	30.620,70
2	TERRAPLENAGEM	421.297,66
3	OBRAS DE ARTE CORRENTE	8.078,50
4	REVESTIMENTO PRIMÁRIO	372.588,08
5	RECUPERAÇÃO AMBIENTAL DE ÁREAS DE EMPRÉSTIMO - JAZIDA	14.107,16

Total sem BDI 703.196,93
 Total do BDI 143.495,17
 Total Geral 846.692,10

IMPORTA O PRESENTE ORÇAMENTO A QUANTIA DE: OITOCENTOS E QUARENTA E SEIS MIL, SEISCENTOS E NOVENTA E DOIS REAIS E DEZ CENTAVOS

CIDSON FRANCO MATOS
 ENGENHEIRO CIVIL
 CREA: 15.268 D/PA

ROGÉRIO ROSA LOPES
 CREA RNP 2607151937
 ART DE FISCALIZAÇÃO NºMA20180207993



Certidão nº 830618/2020
 11/01/2021, 11:08

Chave de Impressão: WY7YY

O documento neste ato registrado foi emitido em 02/07/2020 e contém 4 folhas



Página 1 de 4

