



ASSINATURA ELETRÔNICA



Certificamos que o ato da empresa VJ MIGUEL ENGENHARIA LTDA consta assinado digitalmente por

IDENTIFICAÇÃO DO(S) ASSINANTE(S)

CPF/CNPJ	Nome
01179596340	MARCONY LIMA SERENO
05697469306	JONAS LIMA SILVA

JUCEMA

CERTIFICO O REGISTRO EM 10/05/2023 12:51 SOB Nº 20230620124.
PROTOCOLO: 230620124 DE 10/05/2023.
CÓDIGO DE VERIFICAÇÃO: 12307064934. CNPJ DA SEDE: 42764435000152.
NIRE: 21201146336. COM EFEITOS DO REGISTRO EM: 10/05/2023.
VJ MIGUEL ENGENHARIA LTDA

CARLOS ANDRÉ DE MORAES PEREIRA
SECRETÁRIO-GERAL
www.empresafacil.ma.gov.br

A validade deste documento, se impresso, fica sujeito à comprovação de sua autenticidade nos respectivos portais, informando seus respectivos códigos de verificação.



CERTIDÃO DE REGISTRO E QUITAÇÃO
PESSOA JURIDICA
 Lei Federal Nº 5194 de 24 de Dezembro de 1966

CREA-MA

Nº 883726/2023

Emissão: 05/04/2023

Validade: 02/10/2023

Chave: 0110b

Conselho Regional de Engenharia e Agronomia do Estado do Maranhão



CERTIFICAMOS que a Empresa mencionada encontra-se registrada neste Conselho, nos Termos da Lei 5.194/66, conforme os dados impressos nesta certidão. CERTIFICAMOS, ainda, que até a presente data, a referida pessoa jurídica e seu(s) responsável(is) técnico(s) estão quites com suas anuidades e demais obrigações junto ao Conselho Regional de Engenharia e Agronomia do Maranhão - CREA-MA, estando habilitada a exercer suas atividades, circunscrita à(s) atribuição(ões) de seu(s) responsável(veis) técnico(s).

Interessado(a)

Empresa: VJ MIGUEL ENGENHARIA LTDA

CNPJ: 42.764.435/0001-52

Registro: 0005449685

Categoria: Matriz

Capital Social: R\$ 700.000,00

Data do Capital: 08/03/2022

Faixa: 4

Objetivo Social: SERVIÇOS DE ENGENHARIA, CONSTRUÇÃO DE EDIFÍCIOS, CONSTRUÇÃO DE RODOVIAS E FERROVIAS, CONSTRUÇÃO DE REDES DE ABSTECIMENTO DE ÁGUA COLETA DE ESGOTO E CONSTRUÇÕES CORRELATAS EXCETO OBRAS DE IRRIGAÇÃO, CONSTRUÇÃO DE INSTALAÇÕES ESPORTIVAS E RECREATIVAS, OUTRAS OBRAS DE ACABAMENTO DA CONSTRUÇÃO COMO REVESTIMENTO ALVENARIA CONCRETAGEM REBOCO, ADMINISTRAÇÃO DE OBRAS, OBRAS DE ALVENARIA, COMPRA E VENDA DE IMOVEIS PRÓPRIOS, SERVIÇOS DE PINTURA DE EDIFÍCIOS EM GERAL, CORRETAGEM NA COMPRA E VENDA E AVALIAÇÃO DE IMOVEIS, SERVIÇOS DE ARQUITETURA, COLETA DE RESÍDUOS NÃO-PERIGOSOS PINTURA PARA SINALIZAÇÃO EM PISTAS RODOVIÁRIAS E AEROPORTO OBRAS DE URBANIZAÇÃO-RUAS, PRAÇAS E CALÇADAS E OBRAS DE IRRIGAÇÃO OBRAS TERRAPLENAGEM SERVIÇOS DE PREPARAÇÃO DO TERRENO NÃO ESPECIFICADOS ANTERIORMENTE INSTALAÇÃO E MANUTENÇÃO ELÉTRICA, INSTALAÇÃO E MANUTENÇÃO DE SISTEMAS CENTRAIS DE AR CONDICIONADO, DE VENTILAÇÃO E REFRIGERAÇÃO INSTALAÇÃO E MANUTENÇÃO DE SISTEMAS CENTRAIS DE AR CONDICIONADO, DE VENTILAÇÃO E REFRIGERAÇÃO INSTALAÇÃO DE PORTAS, JANELAS, TETOS, DIVISÓRIAS E ARMARIOS EMBUTIDOS DE QUALQUER MATERIAL APLICAÇÃO DE REVESTIMENTO DE RESINAS EM INTERIORES E EXTERIORES OBRAS DE FUNDAÇÕES ATIVIDADES RELACIONADAS A ESGOTO, EXCETO A GESTÃO DE REDES E ATIVIDADES DE APOIO A PRODUÇÃO FLORESTAL IMPRESSÃO DE MATERIAL PARA USO PUBLICITÁRIO, IMPRESSÃO DE MATERIAL PARA OUTROS USOS DE SERVIÇOS DE ACABAMENTOS GRÁFICOS, EXCETO ENCADENAÇÃO E PLASTIFICAÇÃO FABRICAÇÃO DE ARTEFATOS DE CIMENTO PARA USO NA CONSTRUÇÃO PREPARAÇÃO DE CANTEIRO E LIMPEZA DE TERRENO DEMOLIÇÃO DE EDIFÍCIOS E OUTRAS ESTRUTURAS PERFURAÇÕES E SONDAGENS.

Restrições Relativas ao Objetivo Social: EMPRESA HABILITADA PARA ATUAR SOMENTE NA ÁREA DA ENGENHARIA CIVIL. NO ÂMBITO DAS ATRIBUIÇÕES DE SEUS RESPONSÁVEIS TÉCNICOS.

Endereço Matriz: RUA ALMIR ASSIS, 1001, CENTRO, GONÇALVES DIAS, MA, 65775000

Tipo de Registro: Registro Definitivo de Empresa

Data Inicial: 15/09/2021

Data Final: Indefinido

Registro Regional: 0000545141DDMA

Descrição

CERTIDÃO DE REGISTRO E QUITAÇÃO PESSOA JURIDICA

Informações / Notas

- A capacidade técnico-profissional da empresa é comprovada pelo conjunto dos acervos técnicos dos profissionais constantes de seu quadro técnico.
- Esta certidão perderá a validade, caso ocorra qualquer alteração posterior dos elementos cadastrais nela contidos

Última Anuidade Paga

Ano: 2023 (1/1)

Autos de Infração

Nada consta

Responsáveis Técnicos

Profissional: PEDRO ANTONIO FLORENCIO CARDOSO

Registro: 1917852770

CPF: 061.***.***-26

Data Início: 16/01/2023

Data Fim: Indefinido

Data Fim de Contrato: 14/12/2023

Títulos do Profissional:

ENGENHEIRO CIVIL

Atribuição: ART. 7º DA LEI FEDERAL Nº 5.194, DE 24 DE DEZEMBRO DE 1966, E ART. 7º COMBINADO COM ART. 25 DA RESOLUÇÃO Nº 218, DE 29 DE JUNHO DE 1973, DO CONFEA (CONSOLIDADAS CONFORME RESOLUÇÃO Nº 1.048, DE 11 DE AGOSTO DE 2013, DO CONFEA).

Tipo de Responsabilidade: RESPONSABILIDADE TÉCNICA



A autenticidade desta Certidão pode ser verificada em: <https://crea-ma.sitac.com.br/publico/>, com a chave: 1110b
 Impresso em: 05/04/2023 às 21:36:02 por: adapt. ip: 200.25.37.76



CERTIDÃO DE REGISTRO E QUITAÇÃO
PESSOA JURIDICA
 Lei Federal Nº 5194 de 24 de Dezembro de 1966

CREA-MA

Nº 883726/2023

Emissão: 05/04/2023

Validade: 02/10/2023

Chave: 1110b

Conselho Regional de Engenharia e Agronomia do Estado do Maranhão



Profissional: JONAS LIMA SILVA

Registro: 1919811184

CPF: 056.***.***-06

Data Início: 15/09/2021

Data Fim: Indefinido

Data Fim de Contrato: Indefinido

Títulos do Profissional:

ENGENHEIRO CIVIL

Atribuição: ART. 7º DA LEI FEDERAL Nº 5.194, DE 24 DE DEZEMBRO DE 1966, E ART. 7º COMBINADO COM ART. 25 DA RESOLUÇÃO Nº 218, DE 29 DE JUNHO DE 1973, DO CONFEA (CONSOLIDADAS CONFORME RESOLUÇÃO Nº 1.048, DE 14 DE AGOSTO DE 2013, DO CONFEA).

Tipo de Responsabilidade: RESPONSÁVEL TÉCNICO

Profissional: VINICIUS DA SILVA SOBRAL COSTA

Registro: 1920154116

CPF: 608.***.***-86

Data Início: 15/09/2021

Data Fim: Indefinido

Data Fim de Contrato: Indefinido

Títulos do Profissional:

ENGENHEIRO CIVIL

Atribuição: ART. 7º DA LEI FEDERAL Nº 5.194, DE 24 DE DEZEMBRO DE 1966, E ART. 7º COMBINADO COM ART. 25 DA RESOLUÇÃO Nº 218, DE 29 DE JUNHO DE 1973, DO CONFEA (CONSOLIDADAS CONFORME RESOLUÇÃO Nº 1.048, DE 14 DE AGOSTO DE 2013, DO CONFEA).

Tipo de Responsabilidade: RESPONSÁVEL TÉCNICO

Sócios

Sócio: VINICIUS DA SILVA SOBRAL COSTA

CPF: 608.***.***-86

Função: SOCIO PROPRIETARIO

Sócio: JONAS LIMA SILVA

CPF: 056.***.***-06

Função: SOCIO ADMINISTRADOR



A autenticidade desta Certidão pode ser verificada em: <https://crea-ma.sitac.com.br/publico/>, com a chave: 1110b
 Impresso em: 05/04/2023 às 21:36:02 por: adapt, ip: 200.25.37.76



**CERTIDÃO DE REGISTRO E QUITAÇÃO
PESSOA FÍSICA**
Lei Federal Nº 5194 de 24 de Dezembro de 1966

CREA-MA

Nº 885921/2023

Emissão: 04/05/2023

Validade: 31/03/2024

Chave: b3aZz

Conselho Regional de Engenharia e Agronomia do Estado do Maranhão



CERTIFICAMOS que o profissional mencionado encontra-se registrado neste Conselho, nos termos da Lei 5.194/66, de 24/12/1966, conforme os dados acima. CERTIFICAMOS, ainda, face o estabelecimento nos artigos 68 e 69 da referida Lei, que o interessado não se encontra em débito com o CREA-MA.

Interessado(a)

Profissional: JONAS LIMA SILVA
Registro: 1919811184
CPF: 056.***-**-06

Tipo de Registro: Registro Provisório de Profissional
Data de registro: 20/01/2021
Data Final: Indefinido

Título(s)

GRADUAÇÃO

ENGENHEIRO CIVIL

Atribuição: ART. 7º DA LEI FEDERAL Nº 5.194, DE 24 DE DEZEMBRO DE 1966, E ART. 7º COMBINADO COM ART. 25 DA RESOLUÇÃO Nº 218, DE 29 DE JUNHO DE 1973, DO CONFEA (CONSOLIDADAS CONFORME RESOLUÇÃO Nº 1.048, DE 14 DE AGOSTO DE 2013, DO CONFEA).

Instituição de Ensino: CENTRO UNIVERSITARIO MAURICIO DE NASSAU - UNINASSAU TERESINA
Data de Formação: 25/08/2020

Descrição

CERTIDÃO DE REGISTRO E QUITAÇÃO PESSOA FÍSICA

Informações / Notas

- A falsificação deste documento constitui-se em crime previsto no Código Penal Brasileiro, sujeitando o(a) autor(a) à respectiva ação penal.
- CERTIFICAMOS que caso ocorra(m) alteração(ões) no(s) elemento(s) contido(s) neste documento, esta Certidão perderá a sua validade para todos os efeitos.
- Esta certidão perderá a validade, caso ocorra qualquer alteração posterior dos elementos cadastrais nela contidos.
- Válido em todo território nacional.

Última Anuidade Paga

Ano: 2023 (1/1)

Autos de Infração

Nada consta

Responsabilidades Técnicas

Empresa: VJ MIGUEL ENGENHARIA LTDA
Registro: 0005449685
CNPJ: 42.764.435/0001-52
Data Início: 15/09/2021
Data Fim: Indefinido
Data Fim de Contrato: Indefinido
Tipo de Responsabilidade: RESPONSÁVEL TÉCNICO

Empresa: MASTER ASSESSORIA E SERVIÇOS LTDA
Registro: 0005477115
CNPJ: 37.933.489/0001-64
Data Início: 15/02/2023
Data Fim: Indefinido
Data Fim de Contrato: 13/02/2024
Tipo de Responsabilidade: RESPONSÁVEL TÉCNICO

Empresa: CONSTRUTORA VITÓRIA ? PROJETOS, ASSESSORIA E SERVIÇOS LTDA
Registro: 0005426588
CNPJ: 34.590.954/0001-13
Data Início: 03/05/2023
Data Fim: Indefinido
Data Fim de Contrato: 02/05/2024
Tipo de Responsabilidade: RESPONSÁVEL TÉCNICO



A autenticidade desta Certidão pode ser verificada em: <https://crea-ma.sitac.com.br/publico/>, com a chave: b3aZz
Impresso em: 04/05/2023 às 16:57:57 por: adapt, ip: 200.25.56.70



**CERTIDÃO DE REGISTRO E QUITAÇÃO
PESSOA FÍSICA**
Lei Federal Nº 5194 de 24 de Dezembro de 1966

CREA-MA

Nº 883345/2023

Emissão: 03/04/2023

Validade: 31/03/2024

Chave: 08wwb

Conselho Regional de Engenharia e Agronomia do Estado do Maranhão



CERTIFICAMOS que o profissional mencionado encontra-se registrado neste Conselho, nos termos da Lei 5.194/66, de 24/12/1966, conforme os dados acima. CERTIFICAMOS, ainda, face o estabelecimento nos artigos 68 e 69 da referida Lei, que o interessado não se encontra em débito com o CREA-MA.

Interessado(a)

Profissional: VINICIUS DA SILVA SOBRAL COSTA
Registro: 1920154116
CPF: 608.***-**-86

Tipo de Registro: VISTO PROFISSIONAL
Data Inicial: 15/07/2021
Data Final: Indefinido
Número do Visto: 124937

Título(s)

GRADUAÇÃO

ENGENHEIRO CIVIL

Atribuição: ART. 7º DA LEI FEDERAL Nº 5.194, DE 24 DE DEZEMBRO DE 1966, E ART. 7º COMBINADO COM ART. 25 DA RESOLUÇÃO Nº 218, DE 29 DE JUNHO DE 1973, DO CONFEA (CONSOLIDADAS CONFORME RESOLUÇÃO Nº 1.048, DE 14 DE AGOSTO DE 2013, DO CONFEA).

Instituição de Ensino: CENTRO UNIVERSITARIO MAURICIO DE NASSAU - UNINASSAU TERESINA

Data de Formação: 31/01/2020

Descrição

CERTIDÃO DE REGISTRO E QUITAÇÃO PESSOA FÍSICA

Informações / Notas

- A falsificação deste documento constitui-se em crime previsto no Código Penal Brasileiro, sujeitando o(a) autor(a) à respectiva ação penal.
- CERTIFICAMOS que caso ocorra(m) alteração(ões) no(s) elemento(s) contido(s) neste documento, esta Certidão perderá a sua validade para todos os efeitos.
- Esta certidão perderá a validade, caso ocorra qualquer alteração posterior dos elementos cadastrais nela contidos.
- Válido em todo território nacional.

Última Anuidade Paga

Ano: 2023 (1/1)

Autos de Infração

Nada consta

Responsabilidades Técnicas

Empresa: VJ MIGUEL ENGENHARIA LTDA

Registro: 0005449685

CNPJ: 42.764.435/0001-52

Data Início: 15/09/2021

Data Fim: Indefinido

Data Fim de Contrato: Indefinido

Tipo de Responsabilidade: RESPONSÁVEL TÉCNICO

Empresa: T. DOS SANTOS EMPREENDIMENTOS

Registro: 0005434319

CNPJ: 36.671.736/0001-39

Data Início: 03/04/2023

Data Fim: Indefinido

Data Fim de Contrato: 28/03/2024

Tipo de Responsabilidade: RESPONSÁVEL TÉCNICO



A autenticidade desta Certidão pode ser verificada em: <https://crea-ma.sitac.com.br/publico/>, com a chave: 08wwb
Impresso em: 08/04/2023 às 20:11:26 por: adapt, ip: 200.25.37.76



Certidão de Acervo Técnico - CAT
Resolução Nº 1025 de 30 de Outubro de 2009
Resolução Nº 218 de 29 de Junho de 1973

CREA-MA

CAT COM REGISTRO DE ATESTADO

887172/2023

Atividade concluída

Conselho Regional de Engenharia e Agronomia do Estado do Maranhão

CERTIFICAMOS, em cumprimento ao disposto na Resolução nº 1.025, de 30 de outubro de 2009, do Confea, que consta dos assentamentos deste Conselho Regional de Engenharia e Agronomia do Estado do Maranhão - Crea-MA, o Acervo Técnico do profissional **VINICIUS DA SILVA SOBRAL COSTA** referente à(s) Anotação(ões) de Responsabilidade Técnica - ART abaixo discriminada(s):



Profissional: **VINICIUS DA SILVA SOBRAL COSTA**
Registro: **124937MA** RNP: **1920154116**
Título profissional: ENGENHEIRO CIVIL

Número da ART: **MA20220562341** Tipo de ART: OBRA / SERVIÇO Registrada em: 25/08/2022 Baixada em: 11/01/2023
Forma de registro: INICIAL Participação técnica: INDIVIDUAL
Empresa contratada: **VJ MIGUEL ENGENHARIA LTDA**

Contratante: **PREFEITURA MUNICIPAL DE PRESIDENTE DUTRA**

CPF/CNPJ: **06.138.366/0001-08**
Nº: 102

Endereço do contratante: AVENIDA ALDIR LEDA

Bairro: TARUMÃ

Complemento:

UF: MA

CEP: 65760000

Cidade: Presidente Dutra

Contrato: 20220818.001/2022

Celebrado em: 18/08/2022

Valor do contrato: R\$ 400.000,00

Tipo de contratante: Pessoa Jurídica de Direito Público

Ação institucional: Outros

Endereço da obra/serviço: RUA LUIS TEXEIRA

Nº: S/Nº

Complemento:

Bairro: CENTRO

CEP: 65760000

Cidade: PRESIDENTE DUTRA

Coordenadas Geográficas: -5.289468, -44.490137

Data de início: 19/08/2022

Conclusão efetiva: 19/10/2022

Finalidade: Outro

Proprietário: PREFEITURA MUNICIPAL DE PRESIDENTE DUTRA

CPF/CNPJ: 06.138.366/0001-08

Atividade Técnica: **16 - Execução ELETROTÉCNICA > INSTALAÇÕES ELÉTRICAS > DE INSTALAÇÕES ELÉTRICAS EM BAIXA TENSÃO > #11.10.1.3 - PARA FINS RESIDENCIAIS E COMERCIAIS 49 - Execução de obra 160.00 Pontos; 16 - Execução CONSTRUÇÃO CIVIL > EDIFICAÇÕES > DE VEDAÇÃO > #1.1.8.1 - EM ALVENARIA 49 - Execução de obra 650.00 metro quadrado; 16 - Execução CONSTRUÇÃO CIVIL > INSTALAÇÕES HIDROSSANITÁRIAS > #1.4.2 - DE SISTEMA DE REDES DE ÁGUAS PLUVIAIS 49 - Execução de obra 6.00 Pontos; 16 - Execução CONSTRUÇÃO CIVIL > INSTALAÇÕES HIDROSSANITÁRIAS > #1.4.3 - DE INSTALAÇÃO DE SISTEMA DE ESGOTO SANITÁRIO 49 - Execução de obra 10.00 Pontos; 16 - Execução ESTRUTURAS > ESTRUTURAS DE CONCRETO E ARGAMASSA ARMADA > #2.1.1 - DE ESTRUTURA DE CONCRETO ARMADO 49 - Execução de obra 10.00 metro cúbico;**

Observações

REFORMA E AMPLIAÇÃO DA UNIDADE ESCOLAR DR. MURILO BRAGA, LOCALIZADA NA RUA LUIS TEXEIRA, CENTRO NO MUNICÍPIO DE PRESIDENTE DUTRA - MA

Informações Complementares

- "O atestado está registrado apenas para atividades técnicas constantes da ART, não sendo contempladas neste registro os itens 17.1.6; 17.3.6; 17.3.7; 17.3.8; 17.4.19 INSTALAÇÕES TELEFÔNICAS; 17.4.12 CONECTOR DE TV; 17.4.11; 17.4.15; 17.4.16; 17.4.17 ILUMINAÇÃO PÚBLICA, por se tratar de atividades fora da atribuição do profissional."

CERTIFICAMOS, finalmente, que se encontra vinculado à presente Certidão de Acervo Técnico - CAT, o atestado contendo 21 folha(s), expedido pelo contratante da obra/serviço, a quem cabe a responsabilidade pela veracidade e exatidão das informações nele constantes.

Certidão de Acervo Técnico nº 887172/2023
29/05/2023, 11:19
9AbZz

A Certidão de Acervo Técnico (CAT) à qual o atestado está vinculado constituirá prova da capacidade técnico-profissional da pessoa jurídica somente se o responsável técnico indicado estiver ou venha a ser integrado ao seu quadro técnico por meio de declaração entregue no momento da habilitação ou da entrega das propostas.

Certificamos que se encontra vinculado à presente CAT o atestado apresentado em cumprimento à Lei nº 8.666/93, expedido pela pessoa jurídica contratante, a quem cabe a responsabilidade pela veracidade e exatidão das informações nele constantes. É de responsabilidade deste Conselho a verificação da atividade profissional em conformidade com a Lei nº 5.194/66 e Resoluções do Conselho Federal de Engenharia e Agronomia - CONFEA.

Esta certidão perderá a validade, caso ocorra qualquer alteração posterior dos elementos cadastrais nela contidos.

Fica(m) Excluído(s), no entanto, o(s) serviço(s) cujas atribuições não competem ao(s) profissional(is) em questão.

A autenticidade desta Certidão pode ser verificada em: <https://crea-ma.sitac.com.br/publico/>, com a chave: 9AbZz





PREFEITURA MUNICIPAL DE PRESIDENTE DUTRA MARANHÃO
CNPJ: 06.138.366/0001-08
Avenida Aldir Leda, Tarumã, Centro Administrativo Ciro Evangelista



ATESTADO DE CAPACIDADE TÉCNICA

Atestamos para os devidos fins que a empresa VJ MIGUEL ENGENHARIA LTDA, estabelecida na Rua Almir Assis, Nº 1001 – Centro – Gonçalves Dias – MA, CEP: 65.775-000, inscrita pelo CNPJ sob o Nº 42.764.435/0001-52, executou a obra de Reforma e Ampliação da Unidade Escolar Dr. Murilo Braga, localizada na Rua Luis Teixeira, bairro Centro no Município de Presidente Dutra - MA. Para a Prefeitura Municipal de Presidente Dutra.

Com as seguintes características:

- 1- Descrição dos serviços em anexo.
2- Obra concluída e recebida.
3- ART Nº MA20220562341
4- Técnico responsável Eng. Civil: Vinicius da Silva Sobral Costa
CREA:192015411-6
5- Contrato 20220818.001/2022
6- Período de 19-08-2022 a 19-10-2022

Atestamos ainda que a empresa VJ Miguel Engenharia Ltda, teve bom desempenho cumprindo tecnicamente os termos do contrato e demais exigências legais inexistindo fato que desabone sua idoneidade.

Temporariamente restritos ao exposto, enviamos nosso voto de estima e consideração.

22 de Maio de 2023, Presidente Dutra – MA.

RAIMUNDO ALVES CARVALHO:00176925805
Assinado digitalmente por RAIMUNDO ALVES CARVALHO:00176925805
RG: 00176925805
CPF: 00176925805
CNPJ: 00176925805
Assinado digitalmente por RAIMUNDO ALVES CARVALHO:00176925805
RG: 00176925805
CPF: 00176925805
CNPJ: 00176925805
Assinado digitalmente por RAIMUNDO ALVES CARVALHO:00176925805
RG: 00176925805
CPF: 00176925805
CNPJ: 00176925805

CELIO ROBERTO LIMA SERENO:25261568315
Assinado de forma digital por CELIO ROBERTO LIMA SERENO:25261568315
Dados: 2023.05.23 17:50:21 -03'00'

CONTRATANTE: PREFEITURA MUNICIPAL DE PRESIDENTE DUTRA
CNPJ: 06.138.366/0001-08

NOME: CELIO ROBERTO LIMA SERENO
CREA: 110668800-7
CARGO/FUNÇÃO: ENGENHEIRO FISCAL

Este documento encontra-se registrado no Conselho Regional de Engenharia e Agronomia do Estado do Maranhão, vinculado à Certidão nº 887172/2023, em 29/05/2023 emita



Certidão nº 887172/2023
29/05/2023, 11:35
Chave de Impressão: 9AbZz

O documento neste ato registrado foi emitido em 29/05/2023 e contém 21 folhas



PREFEITURA MUNICIPAL DE PRESIDENTE DUTRA MARANHÃO
CNPJ: 06.138.366/0001-08



OBRA:
Reforma e Ampliação da Unidade Escolar Dr Murilo Braga, localizada na Rua Luis Teixeira, bairro Centro no Município de Presidente Dutra - MA

B.D.I.
24,23%

ENCARGOS
Não Desonerado:
Horista: 103,48%
Mensalista: 63,04%

Item	Descrição	Und	Quant.	Valor Unit	Peso (%)
1	SERVIÇOS PRELIMINARES				
1.1	PLACA DE OBRA EM CHAPA DE AÇO GALVANIZADO	m²	1		
1.2	TAPUME COM COMPENSADO DE MADEIRA. AF_05/2018	m²	176		
1.3	INSTALAÇÕES PROVISÓRIAS DE LUZ, FORÇA, TELEFONE E LÓGICA	UN	1		
1.4	LIGAÇÃO PROVISÓRIA DE ÁGUA E SANITÁRIO	UN	1		
1.5	EXECUÇÃO DE SANITÁRIO E VESTIÁRIO EM CANTEIRO DE OBRA EM CHAPA DE MADEIRA COMPENSADA, NÃO INCLUSO MOBILIÁRIO. AF_02/2016	m²	2,52		
1.6	EXECUÇÃO DE ESCRITÓRIO EM CANTEIRO DE OBRA EM CHAPA DE MADEIRA COMPENSADA, NÃO INCLUSO MOBILIÁRIO E EQUIPAMENTOS. AF_02/2016	m²	20		
1.7	EXECUÇÃO DE DEPÓSITO EM CANTEIRO DE OBRA EM CHAPA DE MADEIRA COMPENSADA, NÃO INCLUSO MOBILIÁRIO. AF_04/2016	m²	20		
1.8	LOCAÇÃO DA OBRA - EXECUÇÃO DE GABARITO	m²	2928,38		
1.9	LIMPEZA MECANIZADA DE CAMADA VEGETAL, VEGETAÇÃO E PEQUENAS ÁRVORES (DIÂMETRO DE TRONCO MENOR QUE 0,20 M), COM TRATOR DE ESTEIRAS. AF_05/2018	m²	8000		
1.10	DEMOLIÇÃO DE PISO CERÂMICO	m²	2000		
2	MOVIMENTO DE TERRAS PARA FUNDAÇÕES				
2.1	ATERRO MANUAL DE VALAS COM SOLO ARGILÓ-ARENOSO E COMPACTAÇÃO MECANIZADA. AF_05/2016	m³	412,26		
2.2	ESCAVAÇÃO MANUAL DE VALA COM PROFUNDIDADE MENOR OU IGUAL A 1,30 M. AF_02/2021	m³	270,81		
2.3	PREPARO DE FUNDO DE VALA COM LARGURA MAIOR OU IGUAL A 1,5 M E MENOR QUE 2,5 M (ACERTO DO SOLO NATURAL). AF_08/2020	m²	434,63		
2.4	REATERRO MANUAL DE VALAS COM COMPACTAÇÃO MECANIZADA. AF_04/2016	m³	637,62		
3	FUNDAÇÕES				
3.1	CONCRETO ARMADO PARA FUNDAÇÕES				
3.1.1	ESTACA ESCAVADA MECANICAMENTE, SEM FLUIDO ESTABILIZANTE, COM 25CM DE DIÂMETRO, CONCRETO LANÇADO POR CAMINHÃO BETONEIRA (EXCLUSIVE MOBILIZAÇÃO E DESMOBILIZAÇÃO). AF_01/2020	M	686		
3.1.2	LASTRO DE CONCRETO MAGRO, APLICADO EM BLOCOS DE COROAMENTO OU SAPATAS, ESPESURA DE 5 CM. AF_08/2017	m²	134		
3.1.3	FABRICAÇÃO, MONTAGEM E DESMONTAGEM DE FÓRMA PARA SAPATA, EM MADEIRA SERRADA, E=25 MM, 4 UTILIZAÇÕES. AF_06/2017	m²	429,2		
3.1.4	ARMAÇÃO DE ESTRUTURAS DIVERSAS DE CONCRETO ARMADO, EXCETO VIGAS, PILARES, LAJES E FUNDAÇÕES, UTILIZANDO AÇO CA-50 DE 6,3 MM - MONTAGEM. AF_06/2022	KG	44,55		
3.1.5	ARMAÇÃO DE ESTRUTURAS DIVERSAS DE CONCRETO ARMADO, EXCETO VIGAS, PILARES, LAJES E FUNDAÇÕES, UTILIZANDO AÇO CA-50 DE 8,0 MM - MONTAGEM. AF_06/2022	KG	85,82		
3.1.6	ARMAÇÃO DE ESTRUTURAS DIVERSAS DE CONCRETO ARMADO, EXCETO VIGAS, PILARES, LAJES E FUNDAÇÕES, UTILIZANDO AÇO CA-50 DE 10,0 MM - MONTAGEM. AF_08/2022	KG	576,45		
3.1.7	ARMAÇÃO DE ESTRUTURAS DIVERSAS DE CONCRETO ARMADO, EXCETO VIGAS, PILARES, LAJES E FUNDAÇÕES, UTILIZANDO AÇO CA-50 DE 12,5 MM - MONTAGEM. AF_08/2022	KG	902,36		
3.1.8	ARMAÇÃO DE ESTRUTURAS DIVERSAS DE CONCRETO ARMADO, EXCETO VIGAS, PILARES, LAJES E FUNDAÇÕES, UTILIZANDO AÇO CA-50 DE 16,0 MM - MONTAGEM. AF_06/2022	KG	15,55		
3.1.9	ARMAÇÃO DE ESTRUTURAS DIVERSAS DE CONCRETO ARMADO, EXCETO VIGAS, PILARES, LAJES E FUNDAÇÕES, UTILIZANDO AÇO CA-60 DE 5,0 MM - MONTAGEM. AF_06/2022	KG	789,82		
3.1.10	CONCRETAGEM DE SAPATAS, FCK 30 MPA, COM USO DE BOMBA -LANÇAMENTO, ADENSAMENTO E ACABAMENTO. AF_11/2016	m³	50,57		
3.2	CONCRETO ARMADO PARA FUNDAÇÕES - VIGAS BALDRAMES				
3.2.6	ESTACA BROCA DE CONCRETO, DIÂMETRO DE 20CM, ESCAVAÇÃO MANUAL COM TRADO CONCHA, COM ARMADURA DE ARRANQUE. AF_05/2020		954		
3.2.7	CONCRETO ARMADO P/CX/P.V. (AÇO=40KG, FORMA=15M2)	m³	60		
3.3	CONCRETO ARMADO PARA FUNDAÇÕES - BASE CAIXA D'ÁGUA				
3.3.1	FABRICAÇÃO, MONTAGEM E DESMONTAGEM DE FÓRMA PARA BLOCO DE COROAMENTO, EM MADEIRA SERRADA, E=25 MM, 4 UTILIZAÇÕES. AF_06/2017	m²	5,6		

Este documento encontra-se registrado no Conselho Regional de Engenharia e Agronomia do Estado do Maranhão, vinculado à Certidão nº 887172/2023, em 29/05/2023



Certidão nº 887172/2023
29/05/2023, 11:35

Chave de Impressão: 9AbZz

O documento neste ato registrado foi emitido em 29/05/2023 e contém 21 folhas

Avenida Aklir Leda, sn
CÉLIO ROBERTO
LIMA
SERENO:25261568315
15

Tarumã, Centro Administrativo Ciro Evangelista, cep: 65.760-000, email: presidentedutra2021@gmail.com
Assinado de forma digital por **CÉLIO ROBERTO LIMA**
SERENO:25261568315
Dados: 2023.05.23 17:51:53 -03'00'

RAIMUNDO ALVES CARVALHO:00176925805
Realizado digitalmente por RAIMUNDO ALVES
CARVALHO 00176925805
RG: 44816, CNH: 08/08/2014, Cx-Secretaria de Receita Federal do Brasil - RFB, Cx-RFB e CPF AT, Cx-EM BRASILEIRO, Cx-08/08/2014, Cx-Representação, Cx-RAIMUNDO ALVES CARVALHO 00176925805
Prestar serviços e emitir documentos
Localização: Presidente Dutra, MA
Formato PDF Reader Versão: 12.1.3

(Handwritten signature)



PREFEITURA MUNICIPAL DE PRESIDENTE DUTRA MARANHÃO
CNPJ: 06.138.366/0001-08



OBRA:
Reforma e Ampliação da Unidade Escolar Dr Murilo Braga, localizada na Rua Luis Teixeira, bairro Centro no Município de Presidente Dutra - MA

B.D.I.
24,23%

ENCARGOS
Não Desonerado:
Horlata: 103,48%
Mensalista: 63,04%



Item	Descrição	Orçamento Sintético	Und	Quant.	Valor Unit	Peso (%)
3.3.2	ARMAÇÃO DE ESTRUTURAS DIVERSAS DE CONCRETO ARMADO, EXCETO VIGAS, PILARES, LAJES E FUNDAÇÕES, UTILIZANDO AÇO CA-50 DE 10,0 MM - MONTAGEM. AF_06/2022		KG	325		
3.3.3	ARMAÇÃO DE ESTRUTURAS DIVERSAS DE CONCRETO ARMADO, EXCETO VIGAS, PILARES, LAJES E FUNDAÇÕES, UTILIZANDO AÇO CA-60 DE 5,0 MM - MONTAGEM. AF_06/2022		KG	82		
3.3.4	CONCRETAGEM DE SAPATAS, FCK 30 MPA, COM USO DE BOMBA -LANÇAMENTO, ADENSAMENTO E ACABAMENTO. AF_11/2016		m³	3,92		
3.3.5	ESTAÇA ESCAVADA MECANICAMENTE, SEM FLUIDO ESTABILIZANTE, COM 25CM DE DIÂMETRO, CONCRETO LANÇADO POR CAMINHÃO BETONEIRA (EXCLUSIVE MOBILIZAÇÃO E DESMOBILIZAÇÃO). AF_01/2020		M	63		
4	SUPERESTRUTURA					
4.1	CONCRETO ARMADO - VIGAS					
4.1.1	MONTAGEM E DESMONTAGEM DE FÔRMA DE VIGA, ESCORAMENTO COM GARFO DE MADEIRA, PÉ-DIREITO SIMPLES, EM CHAPA DE MADEIRA PLASTIFICADA, 18 UTILIZAÇÕES. AF_09/2020		m²	999,6		
4.1.2	ARMAÇÃO DE PILAR OU VIGA DE UMA ESTRUTURA CONVENCIONAL DE CONCRETO ARMADO EM UMA EDIFICAÇÃO TÉRREA OU SOBRADO UTILIZANDO AÇO CA-50 DE 6,3 MM - MONTAGEM. AF_12/2015		KG	0,18		
4.1.3	ARMAÇÃO DE PILAR OU VIGA DE UMA ESTRUTURA CONVENCIONAL DE CONCRETO ARMADO EM UMA EDIFICAÇÃO TÉRREA OU SOBRADO UTILIZANDO AÇO CA-50 DE 8,0 MM - MONTAGEM. AF_12/2015		KG	1595,82		
4.1.4	ARMAÇÃO DE PILAR OU VIGA DE UMA ESTRUTURA CONVENCIONAL DE CONCRETO ARMADO EM UMA EDIFICAÇÃO TÉRREA OU SOBRADO UTILIZANDO AÇO CA-50 DE 10,0 MM - MONTAGEM. AF_12/2015		KG	695,91		
4.1.5	ARMAÇÃO DE PILAR OU VIGA DE UMA ESTRUTURA CONVENCIONAL DE CONCRETO ARMADO EM UMA EDIFICAÇÃO TÉRREA OU SOBRADO UTILIZANDO AÇO CA-50 DE 12,5 MM - MONTAGEM. AF_12/2015		KG	103,36		
4.1.6	ARMAÇÃO DE PILAR OU VIGA DE UMA ESTRUTURA CONVENCIONAL DE CONCRETO ARMADO EM UMA EDIFICAÇÃO TÉRREA OU SOBRADO UTILIZANDO AÇO CA-50 DE 16,0 MM - MONTAGEM. AF_12/2015		KG	89,09		
4.1.7	ARMAÇÃO DE PILAR OU VIGA DE UMA ESTRUTURA CONVENCIONAL DE CONCRETO ARMADO EM UMA EDIFICAÇÃO TÉRREA OU SOBRADO UTILIZANDO AÇO CA-60 DE 5,0 MM - MONTAGEM. AF_12/2015		KG	848,55		
4.1.8	CONCRETAGEM DE VIGAS E LAJES, FCK=20 MPA, PARA LAJES MACIÇAS OU NERVURADAS COM USO DE BOMBA EM EDIFICAÇÃO COM ÁREA MÉDIA DE LAJES MAIOR QUE 20 M² - LANÇAMENTO, ADENSAMENTO E ACABAMENTO. AF_12/2015		m³	55,89		
4.2	CONCRETO ARMADO - LAJES E PILARES					
4.2.1	MONTAGEM E DESMONTAGEM DE FÔRMA DE PILARES RETANGULARES E ESTRUTURAS SIMILARES, PÉ-DIREITO SIMPLES, EM CHAPA DE MADEIRA COMPENSADA PLASTIFICADA, 18 UTILIZAÇÕES. AF_09/2020		m²	768,78		
4.2.2	ARMAÇÃO DE PILAR OU VIGA DE UMA ESTRUTURA CONVENCIONAL DE CONCRETO ARMADO EM UMA EDIFICAÇÃO TÉRREA OU SOBRADO UTILIZANDO AÇO CA-50 DE 10,0 MM - MONTAGEM. AF_12/2015		KG	1522,64		
4.2.3	ARMAÇÃO DE PILAR OU VIGA DE UMA ESTRUTURA CONVENCIONAL DE CONCRETO ARMADO EM UMA EDIFICAÇÃO TÉRREA OU SOBRADO UTILIZANDO AÇO CA-50 DE 12,5 MM - MONTAGEM. AF_12/2015		KG	2615,91		
4.2.4	ARMAÇÃO DE PILAR OU VIGA DE UMA ESTRUTURA CONVENCIONAL DE CONCRETO ARMADO EM UMA EDIFICAÇÃO TÉRREA OU SOBRADO UTILIZANDO AÇO CA-50 DE 16,0 MM - MONTAGEM. AF_12/2015		KG	34,91		
4.2.5	ARMAÇÃO DE PILAR OU VIGA DE UMA ESTRUTURA CONVENCIONAL DE CONCRETO ARMADO EM UMA EDIFICAÇÃO TÉRREA OU SOBRADO UTILIZANDO AÇO CA-60 DE 5,0 MM - MONTAGEM. AF_12/2015		KG	1023,73		
4.2.6	CONCRETAGEM DE PILARES, FCK = 25 MPA, COM USO DE BOMBA EM EDIFICAÇÃO COM SEÇÃO MÉDIA DE PILARES MAIOR QUE 0,25 M² - LANÇAMENTO, ADENSAMENTO E ACABAMENTO. AF_12/2015		m³	42,43		
4.2.7	CONCRETAGEM DE EDIFICAÇÕES (PAREDES E LAJES) FEITAS COM SISTEMA DE FÔRMAS MANUSEÁVEIS, COM CONCRETO USINADO BOMBEÁVEL FCK 25 MPA - LANÇAMENTO, ADENSAMENTO E ACABAMENTO (EXCLUSIVE BOMBA LANÇA). AF_10/2021		m³	650,43		
4.3	CONCRETO ARMADO - LAJES DE FORRO					

Este documento encontra-se registrado no Conselho Regional de Engenharia e Agronomia do Estado do Maranhão, vinculado à Certidão nº 887172/2023, em 29/05/2023 em



Certidão nº 887172/2023
29/05/2023, 11:35
Chave de Impressão: 9AbZz

O documento neste ato registrado foi emitido em 29/05/2023 e contém 21 folhas

Avenida Aldir Leda, sn, Tarumã, Centro Administrativo Ciro Evangelista, cep: 65.760-000, email: presidentedutra2021@gmail.com

CELIO ROBERTO LIMA
SERENO:25261568315
315

Assinado de forma digital por CELIO ROBERTO LIMA
SERENO:25261568315
Dados: 2023.05.23 17:52:13 -03'00'

RAIMUNDO ALVES CARVALHO:00176925805

Assinado digitalmente por RAIMUNDO ALVES CARVALHO:00176925805
AD: C=BR, O=CPRF, OU=Secretaria de Receita Federal do Brasil - SRF, CN=RAIMUNDO ALVES CARVALHO:00176925805
RAIMUNDO ALVES CARVALHO:00176925805
Fiz este documento em 29/05/2023, 11:35
Localização: Presidente Dutra, MA
Fiz este documento em 29/05/2023, 11:35



PREFEITURA MUNICIPAL DE PRESIDENTE DUTRA MARANHÃO
CNPJ: 06.138.366/0001-08



OBRA:
Reforma e Ampliação da Unidade Escolar Dr Murilo Braga, localizada na Rua Luis Telxela, bairro Centro no Município de Presidente Dutra - MA

B.D.I.
24,23%

ENCARGOS
Não Desonerado:
Horista: 103,48%
Mensalista: 63,04%



Item	Descrição	Und	Quant.	Valor Unit	Peso (%)
4.3.1	LAJE PRÉ-MOLDADA UNIDIRECIONAL, BIAPOIADA, PARA FORRO, ENCHIMENTO EM CERÂMICA, VIGOTA CONVENCIONAL, ALTURA TOTAL DA LAJE (ENCHIMENTO+CAPA) = (8+3), AF_11/2020	m²	1210,17		
4.3.2	Laje pré-fabricada treliçada para piso ou cobertura, intereixo 38cm, h=21cm, el. enchimento em EPS h=16cm, inclusive escoramento em madeira e capeamento 4cm.	m²	1235		
4.3.3	Forro acústico em placas de fibra mineral c/perfil "T" em aço, marca "SONEX" ou similar, instalado	m²	1232,3		
4.3.4	FORRO EM PLACAS DE GESSO, PARA AMBIENTES COMERCIAIS. (FORNECIMENTO E INSTALAÇÃO) AF_05/2017_PS	m²	2045		
4.4	CONCRETO ARMADO - VERGAS E CONTRAVERGAS				
4.4.1	VERGA PRÉ-MOLDADA PARA PORTAS COM ATÉ 1,5 M DE VÃO, AF_03/2016	M	614,2		
5	SISTEMA DE VEDAÇÃO VERTICAL				
5.1	ELEMENTOS VAZADOS				
5.1.1	ALVENARIA DE VEDAÇÃO COM ELEMENTO VAZADO DE CONCRETO (COBOGÓ) DE 7X50X50CM E ARGAMASSA DE ASSENTAMENTO COM PREPARO EM BETONEIRA. AF_05/2020	m²	24,72		
5.2	ALVENARIA DE VEDAÇÃO				
5.2.1	ALVENARIA DE VEDAÇÃO DE BLOCOS CERÂMICOS FURADOS NA VERTICAL DE 9X19X39CM (ESPESSURA 9CM) DE PAREDES COM ÁREA LÍQUIDA MAIOR OU IGUAL A 6M² COM VÃOS E ARGAMASSA DE ASSENTAMENTO COM PREPARO EM BETONEIRA. AF_06/2014	m²	3088,81		
5.2.2	ALVENARIA DE VEDAÇÃO DE BLOCOS CERÂMICOS FURADOS NA HORIZONTAL DE 9X19X19CM (ESPESSURA 9CM) DE PAREDES COM ÁREA LÍQUIDA MAIOR OU IGUAL A 6M² COM VÃOS E ARGAMASSA DE ASSENTAMENTO COM PREPARO EM BETONEIRA. AF_06/2014	m²	113,62		
5.2.3					
5.2.4	FIXAÇÃO (ENCUNHAMENTO) DE ALVENARIA DE VEDAÇÃO COM ESPUMA DE POLIURETANO EXPANSIVA. AF_03/2016	M	676,7		
5.2.5	DIVISÓRIA DE GRANITO CINZA E=2cm	m²	447		
6	ESQUADRIAS				
6.1	PORTAS DE MADEIRA				
6.1.1	PM1 - Porta de madeira com visor para pintura, semi-oca (leve ou média), dimensões 80x210cm, espessura 3,5cm; incluso dobradiças, batentes e fechadura	UN	1		
6.1.2	KIT DE PORTA DE MADEIRA PARA PINTURA, SEMI-OCA (LEVE OU MÉDIA), PADRÃO MÉDIO, 80X210CM, ESPESSURA DE 3,5CM, ITENS INCLUSOS: DOBRADIÇAS, MONTAGEM E INSTALAÇÃO DO BATENTE, FECHADURA COM EXECUÇÃO DO FURO - FORNECIMENTO E INSTALAÇÃO. AF_12/2019	UN	7		
6.1.3	KIT DE PORTA DE MADEIRA PARA PINTURA, SEMI-OCA (LEVE OU MÉDIA), PADRÃO MÉDIO, 80X210CM, ESPESSURA DE 3,5CM, ITENS INCLUSOS: DOBRADIÇAS, MONTAGEM E INSTALAÇÃO DO BATENTE, FECHADURA COM EXECUÇÃO DO FURO - FORNECIMENTO E INSTALAÇÃO. AF_12/2019	UN	8		
6.1.4	PM4- Porta de abrir em chapa de madeira compensada para banheiro revestida com laminado, 0,80x1,80m, incluso marco e dobradiças	m²	1		
6.1.5	PM5- Porta de abrir em chapa de madeira compensada para banheiro revestida com laminado, 0,80x1,80m, incluso marco e dobradiças	UN	5		
6.2	FERRAGENS E ACESSÓRIOS				
6.2.1	PUXADOR PARA PCD, FIXADO NA PORTA - FORNECIMENTO E INSTALAÇÃO. AF_01/2020	UN	14		
6.2.2	FECHADURA DE EMBUTIR PARA PORTA DE BANHEIRO, COMPLETA, ACABAMENTO PADRÃO POPULAR, INCLUSO EXECUÇÃO DE FURO - FORNECIMENTO E INSTALAÇÃO. AF_12/2019	UN	22		
6.2.3	Chapa metálica (alumínio) 0,80m x 0,4m, e=1mm para as portas	M	19		
6.3	PORTAS DE ALUMÍNIO				
6.3.1	PORTA EM ALUMÍNIO DE ABRIR TIPO VENEZIANA COM GUARNIÇÃO, FIXAÇÃO COM PARAFUSOS - FORNECIMENTO E INSTALAÇÃO. AF_12/2019	m²	7,35		
6.3.2	PPA2 - Porta de abrir - 80x210 em chapa de alumínio com veneziana e vidro mini boreal- conforme projeto de esquadrias, inclusive ferragens e vidro	m²	15		

Este documento encontra-se registrado no Conselho Regional de Engenharia e Agronomia do Estado do Maranhão, vinculado à Certidão nº 887172/2023, em 29/05/2023 em



Certidão nº 887172/2023
29/05/2023, 11:35
Chave de impressão: 9AbZz
O documento neste ato registrado foi emitido em 29/05/2023 e contém 21 folhas

Avenida Aldir Leda, sn, Tarumã, Centro Administrativo Ciro Evangelista, cep: 65.760-000, email: presidentedutra2021@gmail.com

Assinado de forma digital por CELIO ROBERTO LIMA
SERENO:25261568315
5
Dados: 2023.05.23 17:52:32 -03'00'

RAIMUNDO ALVES CARVALHO:00176925805

Assinado digitalmente por RAIMUNDO ALVES CARVALHO:00176925805
Data: 2023.05.23 17:52:32
Endereço do Emissor: RUA...
RAIMUNDO ALVES CARVALHO:00176925805
Localidade: Presidente Dutra, MA
Versão PDF: Reader Version: 12.1.0



PREFEITURA MUNICIPAL DE PRESIDENTE DUTRA MARANHÃO
CNPJ: 06.138.366/0001-08



OBRA:
Reforma e Ampliação da Unidade Escolar Dr Murilo Braga, localizada na Rua Luis Teixeira, bairro Centro no Município de Presidente Dutra - MA

B.D.I.
24,23%

ENCARGOS
Não Desonerado:
Horista: 103,48%
Mensalista: 63,04%



Item	Descrição	Orçamento Sintético	Und	Quant.	Valor Unit	Peso (%)
6.3.3	PA3 - Porta de abrir - 120x210 em chapa de alumínio com veneziana e vidro mini boreal- conforme projeto de esquadrias, inclusive ferragens e vidro		m²	16		
6.4	JANELAS DE ALUMÍNIO					
6.4.1	JJA-1 - Janela de Alumínio, basculante 90x50cm, conforme projeto de esquadrias, inclusive ferragens e vidro liso incolor, espessura 6mm		m²	4,05		
6.4.2	JA-2 - Janela de Alumínio, basculante 165x55cm, conforme projeto de esquadrias, inclusive ferragens e vidro liso incolor, espessura 6mm		m²	3,6		
6.4.3	JJA-3 - Janela de Alumínio, basculante 200x55cm, conforme projeto de esquadrias, inclusive ferragens e vidro liso incolor, espessura 6mm		m²	7,7		
6.4.4	JANELA DE ALUMÍNIO DE CORRER COM 2 FOLHAS PARA VIDROS, COM VIDROS, BATENTE, ACABAMENTO COM ACETATO OU BRILHANTE E FERRAGENS EXCLUSIVE ALIZAR E CONTRAMARCO. FORNECIMENTO E INSTALAÇÃO. AF_12/2019		m²	7,7		
6.4.5	JJA-5 - Janela de Alumínio, basculante 140x100cm, conforme projeto de esquadrias, inclusive ferragens e vidro liso incolor, espessura 6mm		m²	8,4		
6.4.6	JA-6 - Janela de Alumínio, basculante 345x100cm, conforme projeto de esquadrias, inclusive ferragens e vidro liso incolor, espessura 6mm		m²	10,35		
6.4.7	JA-7 - Janela de Alumínio, basculante 220X110cm, conforme projeto de esquadrias, inclusive ferragens e vidro liso incolor, espessura 6mm		m²	77		
6.4.8	JA-8 - Janela de Alumínio, de correr 90x100cm, JA-8, conforme projeto de esquadrias, inclusive ferragens e vidro liso incolor, espessura 6mm		m²	1,8		
6.4.9	JA-9 - Janela de Alumínio, com veneziana fixa 110X120cm, JA-9, conforme projeto de esquadrias, inclusive ferragens		m²	2,64		
6.4.10	JJA-10 - Janela de Alumínio, de correr 210x100cm, JA-10, conforme projeto de esquadrias, inclusive ferragens e vidro liso incolor, espessura 6mm		m²	2,1		
6.4.11	JA-11 - Janela de Alumínio, de correr 220x175cm, JA-11, conforme projeto de esquadrias, inclusive ferragens e vidro liso incolor, espessura 6mm		m²	207,9		
6.4.12	JA-12 - Janela de Alumínio, basculante 85x100 + 85x120cm, JA-12, conforme projeto de esquadrias, inclusive ferragens e vidro liso incolor, espessura 6mm		m²	1,87		
6.4.13	Tela de nylon de proteção- fixada na esquadria		m²	4,29		
6.5	PORTÕES METÁLICOS					
6.5.1	PT1 - Portão de abrir 2,05x1,80m, em gradil metálico belgo ou similar, conforme projeto de esquadrias, inclusive ferragens					
6.5.2	PT2 - Porta de abrir 180x180 - veneziana- conforme projeto de esquadrias, inclusive ferragens		m²	3,51		
6.5.3	PT3 - Porta de abrir 100x180 - veneziana- conforme projeto de esquadrias, inclusive ferragens		m²	3,9		
6.5.4.1	PT4 - Portão de abrir 1,20x1,80m, em gradil metálico belgo ou similar, conforme projeto de esquadrias, inclusive ferragens		m²	60		
6.5.4.2	PT5 - Portão de correr 3x1,80m, em gradil metálico belgo ou similar, conforme projeto de esquadrias, inclusive ferragens		m²	55		
6.6	GRADIL METÁLICO					
6.6.1	GRADIL DE FERRO EM BARRAS QUADRADAS, ESPAÇAMENTO 10 CM, E DUAS BARRAS CHATAS DE 1" X 1/4" NA HORIZONTAL APLICADAS NAS DUAS FACES, INCLUSIVE PORTÃO (FACHADA, ALTURA 1,70M)		m²	168		
6.6.2	CHAPA DE AÇO PERFURADA, INCLUSIVE PINTURA - FORNECIMENTO E INSTALAÇÃO.		m²	456		
6.6.3	Gradil metálico em tela de arame galvanizado e malha quadrangular		m²	650		
6.7	VIDROS					
6.7.1	ESPELHO CRISTAL, ESPESURA 4MM, COM PARAFUSOS DE FIXAÇÃO, SEM MOLDURA		m²	8		
7	SISTEMAS DE COBERTURA					
7.1	ESTRUTURA DE AÇO (17,65KG/M²) PARA COBERTURA METALICA		m²	3500		
7.2	TELHAMENTO COM TELHA ONDULADA DE FIBROCIMENTO E = 6MM, COM RECOBRIMENTO LATERAL DE 1/4 DE ONDA PARA TELHADO COM INCLINAÇÃO MÁXIMA DE 10°, COM ATÉ 2 AGUAS, INCLUSO IÇAMENTO. AF_07/2019		m²	3500		

Este documento encontra-se registrado no Conselho Regional de Engenharia e Agronomia do Estado do Maranhão, vinculado à Certidão nº 887172/2023, em 29/05/2023 emitida



Certidão nº 887172/2023

29/05/2023, 11:35

Chave de Impressão: 9AbZz

O documento neste ato registrado foi emitido em 29/05/2023 e contém 21 folhas

Avenida Aldir Loda, sn, Tarumã, Centro Administrativo Ciro Evangelista, cep: 65.760-000, email: presidentedutra2021@gmail.com

CELIO ROBERTO
LIMA
SERENO:2526156831
5

Assinado de forma digital
por CELIO ROBERTO LIMA
SERENO:25261568315
Dados: 2023.05.23
17:52:53 -03'00'

RAIMUNDO ALVES
CARVALHO:00176
925805

Assinado digitalmente por RAIMUNDO ALVES
CARVALHO:001760005
Fp: C=BR, O=ICP-Brasil, OU=Secretaria de Receita Federal do Brasil - RFB, CN=RAIMUNDO ALVES CARVALHO, OU=RAIMUNDO ALVES CARVALHO, CN=RAIMUNDO ALVES CARVALHO:001760005
Fp: C=BR, O=ICP-Brasil, OU=Secretaria de Receita Federal do Brasil - RFB, CN=RAIMUNDO ALVES CARVALHO, OU=RAIMUNDO ALVES CARVALHO, CN=RAIMUNDO ALVES CARVALHO:001760005
Fp: C=BR, O=ICP-Brasil, OU=Secretaria de Receita Federal do Brasil - RFB, CN=RAIMUNDO ALVES CARVALHO, OU=RAIMUNDO ALVES CARVALHO, CN=RAIMUNDO ALVES CARVALHO:001760005



PREFEITURA MUNICIPAL DE PRESIDENTE DUTRA MARANHÃO
CNPJ: 06.138.366/0001-08



OBRA:
Reforma e Ampliação da Unidade Escolar Dr Murilo Braga, localizada na Rua Luis Teixeira, bairro Centro no Município de Presidente Dutra - MA

B.D.I.
24,23%

ENCARGOS
Não Desonerado:
Horista: 103,48%
Mensalista: 63,04%



Item	Descrição	Und	Quant.	Valor Unit	Peso (%)
7.4	RUFO PARA TELHA CERÂMICA CAPA-CANAL TIPO COLONIAL, COM ATÉ DUAS ÁGUAS.	m²	2803,59		
7.5	RUFO EM CHAPA DE AÇO GALVANIZADO NÚMERO 24, CORTE DE 25 CM, INCLUSO TRANSPORTE VERTICAL. AF_07/2019	M	982,6		
7.6	CUMEIRA PARA TELHA CERÂMICA EMBOÇADA COM ARGAMASSA TRAÇO 1:2:9 (CIMENTO, CAL E AREIA) PARA TELHADOS COM ATÉ 2 ÁGUAS, INCLUSO TRANSPORTE VERTICAL. AF_07/2019	M	1209,72		
7.7	TRAMA DE MADEIRA COMPOSTA POR RIPAS, CAIBROS E TERÇAS PARA TELHADOS DE ATÉ 2 ÁGUAS PARA TELHA CERÂMICA CAPA-CANAL, INCLUSO TRANSPORTE VERTICAL. AF_07/2019	m³	4829,35		
7.8	TELHAMENTO COM TELHA CERÂMICA CAPA-CANAL, TIPO COLONIAL, COM ATÉ 2 ÁGUAS, INCLUSO TRANSPORTE VERTICAL. AF_07/2019	m²	4829,35		
8	IMPERMEABILIZAÇÃO				
8.1	IMPERMEABILIZAÇÃO DE SUPERFÍCIE COM EMULSÃO ASFÁLTICA, 2 DEMÃOS AF_06/2018	m²	911,62		
9	REVESTIMENTOS INTERNOS E EXTERNOS				
9.1	CHAPISCO APLICADO EM ALVENARIAS E ESTRUTURAS DE CONCRETO INTERNAS, COM COLHER DE PEDREIRO. ARGAMASSA TRAÇO 1:3 COM PREPARO MANUAL. AF_10/2022	m²	5065,62		
9.2	CHAPISCO APLICADO NO TETO OU EM ALVENARIA E ESTRUTURA, COM ROLO PARA TEXTURA ACRÍLICA. ARGAMASSA TRAÇO 1:4 E EMULSÃO POLIMÉRICA (ADESIVO) COM PREPARO MANUAL. AF_10/2022	m²	1531,13		
9.3	EMBOÇO OU MASSA ÚNICA EM ARGAMASSA TRAÇO 1:2:8. PREPARO MECÂNICO COM BETONEIRA 400 L, APLICADA MANUALMENTE EM PANOS CEGOS DE FACHADA (SEM PRESENÇA DE VÃOS), ESPESSURA DE 25 MM. AF_08/2022	m²	5065,62		
9.4	MASSA ÚNICA, PARA RECEBIMENTO DE PINTURA OU CERÂMICA, ARGAMASSA INDUSTRIALIZADA. PREPARO MECÂNICO, APLICADO COM EQUIPAMENTO DE MISTURA E PROJEÇÃO DE 1,5 M³/H EM FACES INTERNAS DE PAREDES, ESPESSURA DE 5MM, SEM EXECUÇÃO DE TALISCAS. AF_06/2014	m²	4060,78		
9.5	ARGAMASSA DE CIMENTO E AREIA S/PEN. CIMPERMEAB. TRAÇO 1:3	m³	1,18		
9.6	REVESTIMENTO CERÂMICO PARA PISO COM PLACAS TIPO ESMALTADA EXTRA DE DIMENSÕES 60X60 CM APLICADA EM AMBIENTES DE ÁREA MAIOR QUE 10 M². AF_02/2023_PE	m²	1990,77		
9.7	REVESTIMENTO CERÂMICO PARA PAREDES INTERNAS COM PLACAS TIPO ESMALTADA EXTRA DE DIMENSÕES 33X45 CM APLICADAS NA ALTURA INTEIRA DAS PAREDES. AF_02/2023_PE	m²	414,07		
9.8	REVESTIMENTO CERÂMICO PARA PAREDES INTERNAS COM PLACAS TIPO ESMALTADA EXTRA DE DIMENSÕES 10X10 CM APLICADAS A MEIA ALTURA DAS PAREDES. AF_02/2023_PE	m²	994,07		
9.9	REVESTIMENTO CERÂMICO PARA PAREDES INTERNAS COM PLACAS TIPO ESMALTADA EXTRA DE DIMENSÕES 20X20 CM APLICADAS A MEIA ALTURA DAS PAREDES. AF_02/2023_PE	m²	958,42		
9.9	RODAPÉ EM MADEIRA, ALTURA 7CM, FIXADO COM COLA. AF_09/2020	M			
10	SISTEMAS DE PISOS				
10.1	PAVIMENTAÇÃO INTERNA				
10.1.1	CONTRAPISO EM ARGAMASSA TRAÇO 1:4 (CIMENTO E AREIA), PREPARO MECÂNICO COM BETONEIRA 400 L, APLICADO EM ÁREAS SECAS SOBRE LAJE, ADERIDO, ACABAMENTO NÃO REFORÇADO, ESPESSURA 3CM. AF_07/2021	m²	2208,21		
10.1.1	RODAPÉ CERÂMICO DE 15CM DE ALTURA COM PLACAS TIPO ESMALTADA EXTRA. AF_02/2023	M	1980		
10.1.2	PISO CIMENTADO, TRAÇO 1:3 (CIMENTO E AREIA), ACABAMENTO LISO, ESPESSURA 2.0 CM, PREPARO MECÂNICO DA ARGAMASSA. AF_09/2020	m²	2208,21		
10.1.3	REVESTIMENTO CERÂMICO PARA PISO COM PLACAS TIPO ESMALTADA EXTRA DE DIMENSÕES 60X60 CM	m²	1900		
10.1.4	REVESTIMENTO CERÂMICO PARA PISO COM PLACAS TIPO ESMALTADA EXTRA DE DIMENSÕES 45X45 CM APLICADA EM AMBIENTES DE ÁREA MAIOR QUE 10 M². AF_02/2023_PE	m²	1993,79		
10.1.5	Piso vinílico 30 x 30 cm em manta, e=2mm, liso, fixado com cola sobre cimentado, Praxiflex ou similar (exceto cimentado)	m²	946,35		
10.1.6	PISO PODOTÁTIL INTERNO EM BORRACHA 30x30cm ASSENTAMENTO COM COLA VINIL (FORNECIMENTO E ASSENTAMENTO)	m²	131,94		
10.1.7	(COMPOSIÇÃO REPRESENTATIVA) DO SERVIÇO DE REVESTIMENTO CERÂMICO PARA PISO COM PLACAS TIPO ESMALTADA EXTRA DE DIMENSÕES 35X35 CM, PARA EDIFICAÇÃO HABITACIONAL MULTIFAMILIAR (PRÉDIO). AF_11/2014	m²	993,79		

Este documento encontra-se registrado no Conselho Regional de Engenharia e Agronomia do Estado do Maranhão, vinculado à Certidão nº 887172/2023, em 29/05/2023 em



Certidão nº 887172/2023
29/05/2023, 11:35
Chave de impressão: 9AbZz
O documento neste ato registrado foi emitido em 29/05/2023 e contém 21 folhas

Avenida Aldir Leda, sn, Tarumã, Centro Administrativo Ciro Evangelista, cep: 65.760-000, email: presidentedutra2021@gmail.com
CELIO ROBERTO LIMA Assinado de forma digital por CELIO ROBERTO LIMA
 SERENO:25261568315
 315
RAIMUNDO ALVES CARVALHO:00176925805
Assinado digitalmente por RAIMUNDO ALVES CARVALHO:00176925805
 No Carilho, CACAR, Brasil. O Carilho é uma iniciativa do Conselho Regional de Engenharia e Agronomia do Estado do Maranhão. O Carilho é o maior órgão de documentação eletrônica do Brasil. Para mais informações, consulte o site: www.crea.ma.br



PREFEITURA MUNICIPAL DE PRESIDENTE DUTRA MARANHÃO
CNPJ: 06.138.366/0001-08



OBRA:
Reforma e Ampliação da Unidade Escolar Dr Murilo Braga, localizada na Rua Luis Teixeira, bairro Centro no Município de Presidente Dutra - MA

B.D.I.
24,23%

ENCARGOS
Não Desonerado:
Horista: 103,48%
Mensalista: 63,04%



Item	Descrição	Und	Quant.	Valor Unit	Peso (%)
10.1.8	REVESTIMENTO CERÂMICO PARA PAREDES INTERNAS COM PLACAS TIPO ESMALTADA EXTRA DE DIMENSÕES 33X45 CM APLICADAS A MEIA ALTURA DAS PAREDES. AF_02/2023_PE	m²	993,79		
10.1.9	REVESTIMENTO CERÂMICO PARA PAREDES EXTERNAS EM PASTILHAS DE PORCELANA 10 X 10 CM (PLACAS DE 40 X 40 CM), ALINHADAS A PRUMO. AF_02/2023	m²	996		
10.1.10	PISO FODOTÁTIL EXTERNO EM PMC ESP. 3CM, ABSENTADO COM ARGAMASSA (FORNECIMENTO E ASSENTAMENTO)	m²	5,58		
10.1.11	REVESTIMENTO CERÂMICO PARA PISO COM PLACAS TIPO ESMALTADA EXTRA DE DIMENSÕES 80X80 CM, PARA EDIFICAÇÃO HABITACIONAL MULTIFAMILIAR	m²	993,73		
10.1.12	PISO EM GRANILITE, MARMORITE OU GRANITINA EM AMBIENTES INTERNOS, COM ESPESSURA DE 8 MM, INCLUSO MISTURA EM BETONEIRA, COLOCAÇÃO DAS JUNTAS, APLICAÇÃO DO PISO, 4 POLIMENTOS COM POLITRIZ, ESTUCAMENTO, SELADOR E CERA. AF_06/2022	m²	3500		
10.1.13	SOLEIRA DE GRANITO L= 15cm	M	30,9		
10.2	PAVIMENTAÇÃO EXTERNA				
10.2.1	EXECUÇÃO DE PASSEIO (CALÇADA) OU PISO DE CONCRETO COM CONCRETO MOLDADO IN LOCO, FEITO EM OBRA, ACABAMENTO CONVENCIONAL, ESPESSURA 10 CM, ARMADO. AF_07/2016	m²	1540		
10.2.2	GUIA (MEIO-FIO) CONCRETO, MOLDADA IN LOCO EM TRECHO RETO COM EXTRUSORA, 13 CM BASE X 22 CM ALTURA. AF_06/2016	M	1241,96		
10.2.3	LASTRO DE BRITA	m³	16,38		
10.2.4	EXECUÇÃO DE PASSEIO EM PISO INTERTRAVADO, COM BLOCO RETANGULAR COR NATURAL DE 20 X 10 CM, ESPESSURA 6 CM. AF_10/2022	m²	1707,59		
10.2.5	EXECUÇÃO DE PAVIMENTO EM PISO INTERTRAVADO, COM BLOCO SEXTAVADO DE 25 X 25 CM, ESPESSURA 6 CM. AF_10/2022	m²	3950		
10.2.6	EXECUÇÃO DE PASSEIO EM PISO INTERTRAVADO, COM BLOCO 16 FACES DE 22 X 11 CM, ESPESSURA 6 CM. AF_10/2022	m²	1576,3		
10.2.7	LASTRO DE BRITA	M	1980		
10.2.8	GUIA (MEIO-FIO) E SARJETA CONJUGADOS DE CONCRETO, MOLDADA IN LOCO EM TRECHO CURVO COM EXTRUSORA, 45 CM BASE (15 CM BASE DA GUIA + 30 CM BASE DA SARJETA) X 22 CM ALTURA. AF_06/2016	M	1980		
11	PINTURAS E ACABAMENTOS				
11.1	APLICAÇÃO MANUAL DE MASSA ACRÍLICA EM PANOS DE FACHADA SEM PRESENÇA DE VÃOS, DE EDIFÍCIOS DE MÚLTIPLOS PAVIMENTOS, DUAS DEMÃOS. AF_05/2017	m²	3321,54		
11.2	APLICAÇÃO MANUAL DE MASSA ACRÍLICA EM PANOS DE FACHADA SEM PRESENÇA DE VÃOS, DE EDIFÍCIOS DE MÚLTIPLOS PAVIMENTOS, DUAS DEMÃOS. AF_05/2017	m²	3531,13		
11.3	APLICAÇÃO MANUAL DE PINTURA COM TINTA LÁTEX ACRÍLICA EM PAREDES, DUAS DEMÃOS. AF_06/2014	m²	4060,78		
11.4	PINTURA DE ACABAMENTO COM APLICAÇÃO DE 02 DEMÃOS DE TINTA PVA LATEX PARA INTERIORES - CORES CONVENCIONAIS - REV 03	m²	20200		
11.5	APLICAÇÃO MANUAL DE PINTURA COM TINTA LÁTEX PVA EM TETO, DUAS DEMÃOS. AF_06/2014	m²	2531		
11.6	PINTURA TINTA DE ACABAMENTO (PIGMENTADA) ESMALTE SINTÉTICO ACETINADO EM MADEIRA, 2 DEMÃOS. AF_01/2021	m²	55,84		
11.7	PINTURA COM TINTA ALQUÍDICA DE ACABAMENTO (ESMALTE SINTÉTICO ACETINADO) APLICADA A ROLO OU PINCEL SOBRE SUPERFÍCIES METÁLICAS (EXCETO PERFIL) EXECUTADO EM OBRA (POR DEMÃO). AF_01/2020	m²	21,6		
11.8	PINTURA TINTA DE ACABAMENTO (PIGMENTADA) ESMALTE SINTÉTICO ACETINADO EM MADEIRA, 2 DEMÃOS. AF_01/2021	m²	229,68		
12	INSTALAÇÕES HIDRÁULICAS				
12.1	TUBO, PVC, SOLDÁVEL, DN 20MM, INSTALADO EM RAMAL DE DISTRIBUIÇÃO DE ÁGUA - FORNECIMENTO E INSTALAÇÃO. AF_06/2022	M	150		
12.2	TUBO, PVC, SOLDÁVEL, DN 25MM, INSTALADO EM PRUMADA DE ÁGUA - FORNECIMENTO E INSTALAÇÃO. AF_06/2022	M	135,3		
12.3	TUBO, PVC, SOLDÁVEL, DN 32MM, INSTALADO EM PRUMADA DE ÁGUA - FORNECIMENTO E INSTALAÇÃO. AF_06/2022	M	29		
12.4	TUBO, PVC, SOLDÁVEL, DN 50MM, INSTALADO EM PRUMADA DE ÁGUA - FORNECIMENTO E INSTALAÇÃO. AF_06/2022	M	98		
12.5	TUBO, PVC, SOLDÁVEL, DN 60MM, INSTALADO EM PRUMADA DE ÁGUA - FORNECIMENTO E INSTALAÇÃO. AF_06/2022	M	80,35		
12.6	TUBO, PVC, SOLDÁVEL, DN 75MM, INSTALADO EM PRUMADA DE ÁGUA - FORNECIMENTO E INSTALAÇÃO. AF_06/2022	M	91,3		

Este documento encontra-se registrado no Conselho Regional de Engenharia e Agronomia do Estado do Maranhão, vinculado à Certidão nº 887172/2023, em 29/05/2023 em



Certidão nº 887172/2023
29/05/2023, 11:35
Chave de Impressão: 9AbZz

O documento neste ato registrado foi emitido em 29/05/2023 e contém 21 folhas

Avenida Aldir Loda, sn, Tarumã, Centro Administrativo Ciro Evangelista, cep: 65.760-000, email: presidentedutra2021@gmail.com
CELIO ROBERTO LIMA Assinado de forma digital por CELIO ROBERTO LIMA
 SERENO:25261568315
 315 175328-0300
RAIMUNDO ALVES CARVALHO:00176925805
 Assinado digitalmente por RAIMUNDO ALVES CARVALHO:00176925805
 CN: C=BR, OU=CPA Brasil, OU=Secretaria de Receita Federal do Brasil - RFB, OU=CPA e CPF A1, OU=SEM BRANCOS, OU=8880001100114, OU=Administrational, OU=RAIMUNDO ALVES CARVALHO:00176925805
 Razão do erro: o autor deste documento CARVALHO:00176925805
 Foi gerado pelo PGP "PGP" "PGP"

[Handwritten signature]



PREFEITURA MUNICIPAL DE PRESIDENTE DUTRA MARANHÃO
CNPJ: 06.138.366/0001-08



OBRA:
Reforma e Ampliação da Unidade Escolar Dr Murilo Braga, localizada na Rua Luis Teixeira, bairro Centro no Município de Presidente Dutra - MA

B.D.I.
24,23%

ENCARGOS
Não Desonerado:
Horista: 103,48%
Mensalista: 63,04%



Item	Descrição	Und	Quant.	Valor Unit	Peso (%)
12.7	ADAPTADOR CURTO COM BOLSA E ROSCA PARA REGISTRO, PVC, SOLDÁVEL, DN 25MM X 3/4, INSTALADO EM RAMAL OU SUB-RAMAL DE ÁGUA - FORNECIMENTO E INSTALAÇÃO. AF_06/2022	UN	63		
12.8	ADAPTADOR CURTO COM BOLSA E ROSCA PARA REGISTRO, PVC, SOLDÁVEL, DN 50MM X 1.1/2, INSTALADO EM PRUMADA DE ÁGUA - FORNECIMENTO E INSTALAÇÃO. AF_06/2022	UN	39		
12.9	JOELHO 90 GRAUS, PVC, SOLDÁVEL, DN 25MM, INSTALADO EM RAMAL OU SUB-RAMAL DE ÁGUA - FORNECIMENTO E INSTALAÇÃO. AF_06/2022	UN	58		
12.10	JOELHO 90 GRAUS, PVC, SOLDÁVEL, DN 32MM, INSTALADO EM RAMAL DE DISTRIBUIÇÃO DE ÁGUA - FORNECIMENTO E INSTALAÇÃO. AF_06/2022	UN	7		
12.11	JOELHO 90 GRAUS, PVC, SOLDÁVEL, DN 40MM, INSTALADO EM PRUMADA DE ÁGUA - FORNECIMENTO E INSTALAÇÃO. AF_06/2022	UN	8		
12.12	JOELHO 90 GRAUS, PVC, SOLDÁVEL, DN 50MM, INSTALADO EM PRUMADA DE ÁGUA - FORNECIMENTO E INSTALAÇÃO. AF_06/2022	UN	23		
12.13	JOELHO 90 GRAUS, PVC, SOLDÁVEL, DN 60MM, INSTALADO EM PRUMADA DE ÁGUA - FORNECIMENTO E INSTALAÇÃO. AF_06/2022	UN	1		
12.14	JOELHO 90 GRAUS, PVC, SOLDÁVEL, DN 75MM, INSTALADO EM PRUMADA DE ÁGUA - FORNECIMENTO E INSTALAÇÃO. AF_06/2022	UN	4		
12.15	TÊ DE REDUÇÃO, PVC, SOLDÁVEL, DN 32MM X 25MM, INSTALADO EM RAMAL OU SUB-RAMAL DE ÁGUA - FORNECIMENTO E INSTALAÇÃO. AF_06/2022	UN	8		
12.16	TÊ DE REDUÇÃO, PVC, SOLDÁVEL, DN 40MM X 32MM, INSTALADO EM PRUMADA DE ÁGUA - FORNECIMENTO E INSTALAÇÃO. AF_06/2022	UN	3		
12.17	TÊ DE REDUÇÃO, PVC, SOLDÁVEL, DN 40MM X 32MM, INSTALADO EM PRUMADA DE ÁGUA - FORNECIMENTO E INSTALAÇÃO. AF_06/2022	UN	3		
12.18	TÊ DE REDUÇÃO, PVC, SOLDÁVEL, DN 50MM X 25MM, INSTALADO EM PRUMADA DE ÁGUA - FORNECIMENTO E INSTALAÇÃO. AF_06/2022	UN	5		
12.19	TE DE REDUÇÃO, PVC, SOLDÁVEL, DN 75MM X 50MM, INSTALADO EM PRUMADA DE ÁGUA - FORNECIMENTO E INSTALAÇÃO. AF_06/2022	UN	1		
12.20	TE DE REDUÇÃO, PVC, SOLDÁVEL, DN 75MM X 50MM, INSTALADO EM PRUMADA DE ÁGUA - FORNECIMENTO E INSTALAÇÃO. AF_06/2022	UN	9		
12.21	TE, PVC, SOLDÁVEL, DN 25MM, INSTALADO EM RAMAL OU SUB-RAMAL DE ÁGUA - FORNECIMENTO E INSTALAÇÃO. AF_06/2022	UN	32		
12.22	TE, PVC, SOLDÁVEL, DN 40MM, INSTALADO EM PRUMADA DE ÁGUA - FORNECIMENTO E INSTALAÇÃO. AF_06/2022	UN	1		
12.23	TE, PVC, SOLDÁVEL, DN 50MM, INSTALADO EM PRUMADA DE ÁGUA - FORNECIMENTO E INSTALAÇÃO. AF_06/2022	UN	5		
12.24	TE, PVC, SOLDÁVEL, DN 75MM, INSTALADO EM PRUMADA DE ÁGUA - FORNECIMENTO E INSTALAÇÃO. AF_06/2022	UN	2		
12.25	REGISTRO DE GAVETA BRUTO, LATÃO, ROSCAVEL, 1 1/2" - FORNECIMENTO E INSTALAÇÃO. AF_08/2021	UN	34		
12.26	REGISTRO DE PRESSÃO BRUTO, LATÃO, ROSCAVEL, 3/4", COM ACABAMENTO E CANOPLA CROMADOS - FORNECIMENTO E INSTALAÇÃO. AF_08/2021	UN	9		
12.27	Caixa água metálica completa de 15.000l, conforme projeto	UN	1		
12.28	Caixa água enterrada de concreto 15.000l, conforme projeto	UN	1		
INSTALAÇÕES SANITÁRIAS					
13.1	TUBO PVC, SERIE NORMAL, ESGOTO PREDIAL, DN 40 MM, FORNECIDO E INSTALADO EM RAMAL DE DESCARGA OU RAMAL DE ESGOTO SANITÁRIO. AF_08/2022	M	119,4		
13.2	TUBO PVC, SERIE NORMAL, ESGOTO PREDIAL, DN 50 MM, FORNECIDO E INSTALADO EM RAMAL DE DESCARGA OU RAMAL DE ESGOTO SANITÁRIO. AF_08/2022	M	90		
13.3	TUBO PVC, SERIE NORMAL, ESGOTO PREDIAL, DN 75 MM, FORNECIDO E INSTALADO EM RAMAL DE DESCARGA OU RAMAL DE ESGOTO SANITÁRIO. AF_08/2022	M	112,5		
13.4	TUBO PVC, SERIE NORMAL, ESGOTO PREDIAL, DN 100 MM, FORNECIDO E INSTALADO EM RAMAL DE DESCARGA OU RAMAL DE ESGOTO SANITÁRIO. AF_08/2022	M	358,6		
13.5	TUBO DE PVC CORRUGADO DE DUPLA PAREDE PARA REDE COLETORA DE ESGOTO, DN 150 MM, JUNTA ELÁSTICA - FORNECIMENTO E ASSENTAMENTO. AF_01/2021	M	53		
13.6	TUBO DE PVC CORRUGADO DE DUPLA PAREDE PARA REDE COLETORA DE ESGOTO, DN 200 MM, JUNTA ELÁSTICA - FORNECIMENTO E ASSENTAMENTO. AF_01/2021	M	45		

Este documento encontra-se registrado no Conselho Regional de Engenharia e Agronomia do Estado do Maranhão, vinculado à Certidão nº 887172/2023, em 29/05/2023



Certidão nº 887172/2023

29/05/2023, 11:35

Chave de Impressão: 9AbZz

O documento neste ato registrado foi emitido em 29/05/2023 e contém 21 folhas

Avenida Aldir Leda, sn, Tarumã, Centro Administrativo Ciro Evangelista, cep: 65.760-000, email: presidentedutra2021@gmail.com
CELIO ROBERTO LIMA
 SERENO:25261568315
 315
 Assinado de forma digital por CELIO ROBERTO LIMA
 SERENO:25261568315
 Dados: 2023.05.23 17:53:47 -05'00'
RAIMUNDO ALVES CARVALHO:00176925805
 Assinado digitalmente por RAIMUNDO ALVES CARVALHO com 78925805
 CN=CELIO ROBERTO LIMA, OU=Secretaria da Receita Federal do Brasil - REB, OU=DFE e CDF A1, OU=SEM BRANCO, OU=SECRETARIA FEDERAL, OU=PRESENCIAL, CN=RAIMUNDO ALVES CARVALHO 00176925805
 Diferença: 178925805 documento
 Diferença: 178925805 documento
 Fiel PDF Reader Versão: 12.1.8

Conselho Regional de Engenharia e Agronomia do Estado do Maranhão
 Avenida dos Holandeses, Quadra 35, Lote 8, Calhau, São Luis/MA
 Tel: + 55 (98) 2106-8300 Fax: + 55 (98) 2106-8300 E-mail: faleconosco@creama.org.br



Impresso em: 29/05/2023, às 11:35



PREFEITURA MUNICIPAL DE PRESIDENTE DUTRA MARANHÃO
CNPJ: 06.138.366/0001-08



OBRA:
Reforma e Ampliação da Unidade Escolar Dr Murilo Braga, localizada na Rua Luis Telxela, bairro Centro no Município de Presidente Dutra - MA

B.D.I.
24,23%

ENCARGOS
Não Desonerado:
Horista: 103,48%
Mensalista: 63,04%



Item	Descrição	Und	Quant.	Valor Unit	Peso (%)
13.7	TUBO DE PVC CORRUGADO DE DUPLA PAREDE PARA REDE COLETORA DE ESGOTO, DN 250 MM, JUNTA ELÁSTICA - FORNECIMENTO E ASSENTAMENTO. AF_01/2021	M	33		
13.8	TUBO DE PVC CORRUGADO DE DUPLA PAREDE PARA REDE COLETORA DE ESGOTO, DN 300 MM, JUNTA ELÁSTICA - FORNECIMENTO E ASSENTAMENTO. AF_01/2021	M	60		
13.9	JOELHO 45 GRAUS, PVC, SERIE NORMAL, ESGOTO PREDIAL, DN 40 MM, JUNTA SOLDÁVEL, FORNECIDO E INSTALADO EM RAMAL DE DESCARGA OU RAMAL DE ESGOTO SANITÁRIO. AF_08/2022	UN	26		
13.10	JOELHO 45 GRAUS, PVC, SERIE NORMAL, ESGOTO PREDIAL, DN 50 MM, JUNTA ELÁSTICA, FORNECIDO E INSTALADO EM RAMAL DE DESCARGA OU RAMAL DE ESGOTO SANITÁRIO. AF_08/2022	UN	14		
13.11	JOELHO 45 GRAUS, PVC, SERIE NORMAL, ESGOTO PREDIAL, DN 75 MM, JUNTA ELÁSTICA, FORNECIDO E INSTALADO EM RAMAL DE DESCARGA OU RAMAL DE ESGOTO SANITÁRIO. AF_08/2022	UN	2		
13.12	JOELHO 90 GRAUS, PVC, SERIE NORMAL, ESGOTO PREDIAL, DN 40 MM, JUNTA SOLDÁVEL, FORNECIDO E INSTALADO EM RAMAL DE DESCARGA OU RAMAL DE ESGOTO SANITÁRIO. AF_08/2022	UN	70		
13.13	JOELHO 90 GRAUS, PVC, SERIE NORMAL, ESGOTO PREDIAL, DN 50 MM, JUNTA ELÁSTICA, FORNECIDO E INSTALADO EM PRUMADA DE ESGOTO SANITÁRIO OU VENTILAÇÃO. AF_08/2022	UN	36		
13.14	JOELHO 90 GRAUS, PVC, SERIE NORMAL, ESGOTO PREDIAL, DN 75 MM, JUNTA ELÁSTICA, FORNECIDO E INSTALADO EM RAMAL DE DESCARGA OU RAMAL DE ESGOTO SANITÁRIO. AF_08/2022	UN	4		
13.15	JOELHO 90 GRAUS, PVC, SERIE NORMAL, ESGOTO PREDIAL, DN 100 MM, JUNTA ELÁSTICA, FORNECIDO E INSTALADO EM RAMAL DE DESCARGA OU RAMAL DE ESGOTO SANITÁRIO. AF_08/2022	UN	15		
13.16	JUNÇÃO SIMPLES, PVC, SERIE NORMAL, ESGOTO PREDIAL, DN 40 MM, JUNTA SOLDÁVEL, FORNECIDO E INSTALADO EM RAMAL DE DESCARGA OU RAMAL DE ESGOTO SANITÁRIO. AF_08/2022	UN	3		
13.17	JUNÇÃO SIMPLES, PVC, SERIE NORMAL, ESGOTO PREDIAL, DN 50 X 50 MM, JUNTA ELÁSTICA, FORNECIDO E INSTALADO EM RAMAL DE DESCARGA OU RAMAL DE ESGOTO SANITÁRIO. AF_08/2022	UN	19		
13.18	JUNÇÃO SIMPLES, PVC, SERIE NORMAL, ESGOTO PREDIAL, DN 75 X 75 MM, JUNTA ELÁSTICA, FORNECIDO E INSTALADO EM RAMAL DE DESCARGA OU RAMAL DE ESGOTO SANITÁRIO. AF_08/2022	UN	4		
13.19	JUNÇÃO SIMPLES, PVC, SERIE NORMAL, ESGOTO PREDIAL, DN 50 X 50 MM, JUNTA ELÁSTICA, FORNECIDO E INSTALADO EM RAMAL DE DESCARGA OU RAMAL DE ESGOTO SANITÁRIO. AF_08/2022	UN	2		
13.20	JUNÇÃO SIMPLES, PVC, SERIE NORMAL, ESGOTO PREDIAL, DN 75 X 75 MM, JUNTA ELÁSTICA, FORNECIDO E INSTALADO EM RAMAL DE DESCARGA OU RAMAL DE ESGOTO SANITÁRIO. AF_08/2022	UN	16		
13.21	JUNÇÃO SIMPLES, PVC, SERIE NORMAL, ESGOTO PREDIAL, DN 100 X 100 MM, JUNTA ELÁSTICA, FORNECIDO E INSTALADO EM RAMAL DE DESCARGA OU RAMAL DE ESGOTO SANITÁRIO. AF_08/2022	UN	13		
13.22	JUNÇÃO SIMPLES, PVC, SERIE NORMAL, ESGOTO PREDIAL, DN 100 X 100 MM, JUNTA ELÁSTICA, FORNECIDO E INSTALADO EM RAMAL DE DESCARGA OU RAMAL DE ESGOTO SANITÁRIO. AF_08/2022	UN	3		
13.23	JUNÇÃO SIMPLES, PVC, SERIE NORMAL, ESGOTO PREDIAL, DN 100 X 100 MM, JUNTA ELÁSTICA, FORNECIDO E INSTALADO EM RAMAL DE DESCARGA OU RAMAL DE ESGOTO SANITÁRIO. AF_08/2022	UN	8		
13.24	CAIXA SIFONADA, PVC, DN 100 X 100 X 50 MM, JUNTA ELÁSTICA, FORNECIDA E INSTALADA EM RAMAL DE DESCARGA OU EM RAMAL DE ESGOTO SANITÁRIO. AF_08/2022	UN	7		
13.25	CAIXA SIFONADA, PVC, DN 150 X 185 X 75 MM, JUNTA ELÁSTICA, FORNECIDA E INSTALADA EM RAMAL DE DESCARGA OU EM RAMAL DE ESGOTO SANITÁRIO. AF_08/2022	UN	10		
13.26	CAIXA ENTERRADA HIDRÁULICA RETANGULAR, EM ALVENARIA COM BLOCOS DE CONCRETO, DIMENSÕES INTERNAS: 0,8X0,8X0,6 M PARA REDE DE ESGOTO. AF_12/2020	UN	3		
13.27	CAIXA ENTERRADA HIDRÁULICA RETANGULAR, EM ALVENARIA COM BLOCOS DE CONCRETO, DIMENSÕES INTERNAS: 0,8X0,8X0,6 M PARA REDE DE ESGOTO. AF_12/2020	UN	7		
13.28	RALO SECO, PVC, DN 100 X 40 MM, JUNTA SOLDÁVEL, FORNECIDO E INSTALADO EM RAMAL DE DESCARGA OU EM RAMAL DE ESGOTO SANITÁRIO. AF_08/2022	UN	25		
13.29	TERMINAL DE VENTILAÇÃO PVC 50MM	UN	3		

Este documento encontra-se registrado no Conselho Regional de Engenharia e Agronomia do Estado do Maranhão, vinculado à Certidão nº 887172/2023, em 29/05/2023



Certidão nº 887172/2023
29/05/2023, 11:35

Chave de Impressão: 9AbZz

O documento neste ato registrado foi emitido em 29/05/2023 e contém 21 folhas

Avenida Aldir Loda, sn, Tarumã, Centro Administrativo Ciro Evangelista, cep: 65.760-000, email: presidentodutra2021@gmail.com

CELIO ROBERTO LIMA
SERENO:25261568315
8315

Assinado de forma digital por CELIO ROBERTO LIMA
SERENO:25261568315
Data: 2023.05.23 17:54:03 -03'00'

RAIMUNDO ALVES CARVALHO
00176
925805

Assinado digitalmente por RAIMUNDO ALVES CARVALHO
00176
Data: 2023.05.23 17:54:03 -03'00'



PREFEITURA MUNICIPAL DE PRESIDENTE DUTRA MARANHÃO
CNPJ: 06.138.366/0001-08



OBRA:
Reforma e Ampliação da Unidade Escolar Dr Murilo Braga, localizada na Rua Luis Teixeira, bairro Centro no Município de Presidente Dutra - MA

B.D.I.
24,23%

ENCARGOS
Não Desonerado:
Horista: 103,48%
Mensalista: 63,04%



Este documento encontra-se registrado no Conselho Regional de Engenharia e Agronomia do Estado do Maranhão, vinculado à Certidão nº 887172/2023, em 29/05/2023 em



Certidão nº 887172/2023
29/05/2023, 11:35
Chave de impressão: 9AbZz

O documento neste ato registrado foi emitido em 29/05/2023 e contém 21 folhas

Table with columns: Item, Descrição, Orçamento Sintético, Und, Quant., Valor Unit, Peso (%). Contains 15 items for construction materials and installation.

Avenida Alcdir Leda, sn, Tarumã, Centro Administrativo Ciro Evangelista, cep: 65.760-000, email: presidentedutra2021@gmail.com

CELIO ROBERTO LIMA
SERENO:25261568315
315

Assinado de forma digital por CELIO ROBERTO LIMA
SERENO:25261568315
Dados: 2023.05.23 17:54:22 -03'00'

RAIMUNDO ALVES CARVALHO:00176925805

Assinado digitalmente por RAIMUNDO ALVES CARVALHO:00176925805
RAIMUNDO ALVES CARVALHO:00176925805
Dados: 2023.05.23 17:54:22 -03'00'





PREFEITURA MUNICIPAL DE PRESIDENTE DUTRA MARANHÃO
CNPJ: 06.138.366/0001-08



OBRA:
Reforma e Ampliação da Unidade Escolar Dr Murilo Braga, localizada na Rua Luis Teixeira, bairro Centro no Município de Presidente Dutra - MA

B.D.I.
24,23%

ENCARGOS
Não Desonerado:
Horista: 103,48%
Mensalista: 63,04%

Item	Descrição	Orçamento Sintético	Und	Quant.	Valor Unit	Peso (%)
15.2	TUBO DE AÇO GALVANIZADO COM COSTURA, CLASSE MÉDIA, CONEXÃO ROSQUEADA, DN 20 (3/4"), INSTALADO EM RAMAIS E SUB-RAMAIS DE GÁS - FORNECIMENTO E INSTALAÇÃO. AF_10/2020		m	2,04		
15.3	LUVA, EM FERRO GALVANIZADO, CONEXÃO ROSQUEADA, DN 15 (1/2"), INSTALADO EM RAMAIS E SUB-RAMAIS DE GÁS - FORNECIMENTO E INSTALAÇÃO. AF_10/2020		un	1,00		
15.4	Fita anticorrosiva 5cmx30m (2 camadas)		un	4,00		
15.5	Envolpe de concreto para proteção de tubo enterrado, espessura 3cm		m	2,04		
15.6	Regulador 1º estágio com manômetro		un	1,00		
15.7	Regulador 2º estágio com registro		un	1,00		
15.8	Instalação básica para abrigo de gás (capacidade 4 cilindros GLP de 45 kg)		un	1,00		
15.9	Placa de sinalização em PVC, fotoluminescente, "Proibido fumar"		un	1,00		
15.10	Placa de sinalização em PVC, fotoluminescente, "Perigo inflamável"		un	1,00		
16	SISTEMA DE PROTEÇÃO CONTRA INCÊNCIO					
16.1	EXTINTOR DE INCÊNCIO PORTÁTIL COM CARGA DE PQS DE 6 KG, CLASSE BC - FORNECIMENTO E INSTALAÇÃO. AF_10/2020_PE		UN	13		
16.2	LUMINÁRIA DE EMERGÊNCIA, COM 30 LÂMPADAS LED DE 2 W, SEM REATOR - FORNECIMENTO E INSTALAÇÃO. AF_02/2020		UN	13		
16.3	Marcação de piso com tinta retrorrefletiva para localização de extintor e hidrante, dimensões 100x100cm		m²	149		
16.4	Placa de sinalização em PVC fotoluminescente, dimensões até 480cm²		UN	1		
17	INSTALAÇÕES ELÉTRICAS E TELEFÔNICAS 220V					
17.1	QUADRO DE DISTRIBUIÇÃO					
17.1.1	QUADRO DE DISTRIBUIÇÃO DE ENERGIA EM PVC, DE EMBUTIR, SEM BARRAMENTO, PARA 6 DISJUNTORES - FORNECIMENTO E INSTALAÇÃO. AF_10/2020		UN	4		
17.1.2	QUADRO DE DISTRIBUIÇÃO DE ENERGIA EM CHAPA DE AÇO GALVANIZADO, DE EMBUTIR, COM BARRAMENTO TRIFÁSICO, PARA 12 DISJUNTORES DIN 100A - FORNECIMENTO E INSTALAÇÃO. AF_10/2020		UN	1		
17.1.3	QUADRO DE DISTRIBUIÇÃO DE ENERGIA EM CHAPA DE AÇO GALVANIZADO, DE EMBUTIR, COM BARRAMENTO TRIFÁSICO, PARA 12 DISJUNTORES DIN 100A - FORNECIMENTO E INSTALAÇÃO. AF_10/2020		UN	2		
17.1.4	QUADRO DE DISTRIBUIÇÃO DE ENERGIA EM CHAPA DE AÇO GALVANIZADO, DE EMBUTIR, COM BARRAMENTO TRIFÁSICO, PARA 18 DISJUNTORES DIN 100A - FORNECIMENTO E INSTALAÇÃO. AF_10/2020		UN	2		
17.1.5	QUADRO DE DISTRIBUIÇÃO DE ENERGIA EM CHAPA DE AÇO GALVANIZADO, DE EMBUTIR, COM BARRAMENTO TRIFÁSICO, PARA 18 DISJUNTORES DIN 100A - FORNECIMENTO E INSTALAÇÃO. AF_10/2020		UN	1		
17.1.6	QUADRO DE DISTRIBUIÇÃO PARA TELEFONE N.2. 20X20X12CM EM CHAPA METÁLICA, DE EMBUTIR, SEM ACESSÓRIOS, PADRÃO TELEBRAS, FORNECIMENTO E INSTALAÇÃO. AF_11/2019		UN	1		
17.1.7	CAIXA DE PROTEÇÃO PARA MEDIDOR MONOFÁSICO DE EMBUTIR - FORNECIMENTO E INSTALAÇÃO. AF_10/2020		UN	1		
17.1.8	DISJUNTOR MONOPOLAR TIPO DIN, CORRENTE NOMINAL DE 16A - FORNECIMENTO E INSTALAÇÃO. AF_10/2020		UN	19		
17.1.9	DISJUNTOR MONOPOLAR TIPO DIN, CORRENTE NOMINAL DE 20A - FORNECIMENTO E INSTALAÇÃO. AF_10/2020		UN	31		
17.1.10	DISJUNTOR TRIPOLAR TIPO DIN, CORRENTE NOMINAL DE 32A - FORNECIMENTO E INSTALAÇÃO. AF_10/2020		UN	14		
17.1.11	DISJUNTOR BAIXA TENSÃO TRIPOLAR A SECO 800A/600V - FORNECIMENTO E INSTALAÇÃO. AF_10/2020		m²	25		
17.1.12	DISJUNTOR MONOPOLAR TIPO DIN, CORRENTE NOMINAL DE 25A - FORNECIMENTO E INSTALAÇÃO. AF_10/2020		UN	18		
17.1.13	DISJUNTOR TRIPOLAR TIPO DIN, CORRENTE NOMINAL DE 50A - FORNECIMENTO E INSTALAÇÃO. AF_10/2020		UN	6		
17.1.13	DISJUNTOR TERMOMAGNÉTICO TRIPOLAR, CORRENTE NOMINAL DE 125A - FORNECIMENTO E INSTALAÇÃO. AF_10/2020		UN	1		
17.2	ELETRODUTOS E ACESSÓRIOS					
17.2.1	ELETRODUTO FLEXÍVEL CORRUGADO, PVC, DN 25 MM (3/4"), PARA CIRCUITOS TERMINAIS, INSTALADO EM FORRO - FORNECIMENTO E INSTALAÇÃO. AF_12/2015		M	420		

Este documento encontra-se registrado no Conselho Regional de Engenharia e Agronomia do Estado do Maranhão, vinculado à Certidão nº 887172/2023, em 29/05/2023 emitida



Certidão nº 887172/2023
29/05/2023, 11:35

Chave de Impressão: 9AbZZ

O documento neste ato registrado foi emitido em 29/05/2023 e contém 21 folhas

Avenida Aldir Loda, sn, Tarumã, Centro Administrativo Ciro Evangelista, cep: 65.760-000, email: presidentodutra2021@gmail.com

CELIO ROBERTO
LIMA
SERENO:25261568315
315

Assinado de forma digital por CELIO ROBERTO LIMA SERENO-25261568315
Dados: 2023.05.23 17:54:40 -03'00'

RAIMUNDO ALVES
CARVALHO:00176
925805

Assinado digitalmente por RAIMUNDO ALVES
Data/Hora: 2023.05.23 17:54:40
ID: C8E0E1...
Certificado: 2023.05.23 17:54:40
RAIMUNDO ALVES CARVALHO
CPF: 00176925805
Endereço: Rua Luis Teixeira, 127-130
Localização: Presidente Dutra, MA
Formato PDF: Versão: 1.2 / 0

[Handwritten signature]



Conselho Regional de Engenharia e Agronomia do Estado do Maranhão
Avenida dos Holandeses, Quadra 35, Lote 8, Calhau, São Luis/MA



Tel: + 55 (98) 2106-8300 Fax: + 55 (98) 2106-8300 E-mail: faleconosco@creama.org.br

Impresso em: 29/05/2023, às 11:35

PREFEITURA MUNICIPAL DE PRESIDENTE DUTRA MARANHÃO
CNPJ: 06.138.366/0001-08



OBRA:
Reforma e Ampliação da Unidade Escolar Dr Murilo Braga, localizada na Rua Luis Telxela, bairro Centro no Município de Presidente Dutra - MA

B.D.I.
24,23%

ENCARGOS
Não Desonerado:
Horlista: 103,48%
Mensalista: 63,04%



Item	Descrição	Orçamento Sintético	Und	Quant.	Valor Unit	Peso (%)
17.4.7	INTERRUPTOR SIMPLES (3 MÓDULOS), 10A/250V, INCLUINDO SUPORTE E PLACA - FORNECIMENTO E INSTALAÇÃO. AF_12/2015		UN	2		
17.4.8	INTERRUPTOR PARALELO (1 MÓDULO), 10A/250V, INCLUINDO SUPORTE E PLACA - FORNECIMENTO E INSTALAÇÃO. AF_12/2015		UN	31		
17.4.9	INTERRUPTOR PARALELO (2 MÓDULOS), 10A/250V, INCLUINDO SUPORTE E PLACA - FORNECIMENTO E INSTALAÇÃO. AF_12/2015		UN	3		
17.4.10	INTERRUPTOR SIMPLES (1 MÓDULO) COM 1 TOMADA DE EMBUTIR 2P+T 10 A, INCLUINDO SUPORTE E PLACA - FORNECIMENTO E INSTALAÇÃO. AF_12/2015		UN	2		
17.4.11	LUMINÁRIA ABERTA PARA ILUMINAÇÃO PÚBLICA, PARA LÂMPADA VAPOR DE MERCÚRIO ATÉ 400 W E MISTA ATÉ 500 W, COM BRAÇO EM TUBO DE AÇO GALV 1", COMPRIMENTO DE 1,50 M, PARA POSTE DE CONCRETO - FORNECIMENTO E INSTALAÇÃO (EXCLUSIVE LÂMPADA E REATOR). AF_08/2020		UN	82		
17.4.12	Conector de TV tipo F		UN	1		
17.4.13	LUMINÁRIA TIPO CALHA, DE SOBREPOR, COM 2 LÂMPADAS TUBULARES FLUORESCENTES DE 36 W, COM REATOR DE PARTIDA RÁPIDA - FORNECIMENTO E INSTALAÇÃO. AF_02/2020		UN	166		
17.4.14	PENDENTE OU PLAFONIER C/GLOBO LEITOSO C/ 1 LÂMPADA DE 60W		UN	8		
17.4.15	LUMINÁRIA ABERTA PARA ILUMINAÇÃO PÚBLICA, PARA LÂMPADA VAPOR DE MERCÚRIO ATÉ 400 W E MISTA ATÉ 500 W, COM BRAÇO EM TUBO DE AÇO GALV 1", COMPRIMENTO DE 1,50 M, PARA POSTE DE CONCRETO - FORNECIMENTO E INSTALAÇÃO (EXCLUSIVE LÂMPADA E REATOR). AF_08/2020		UN	4		
17.4.16	ARANDELA PARA LÂMPADA INCANDESCENTE 60W EM ALUMÍNIO ANODIZADO E PINTADO POR PROCESSO ELETROSTÁTICO COM REFLETOR EM ALUMÍNIO ANODIZADO ALTO BRILHO		UN	22		
17.4.17	PROJETOR EM ALUMÍNIO, C/ LÂMPADA DE VAPOR METÁLICO E FOTOCÉLULA ATÉ 400W		UN	4		
17.4.18	POSTE DE CONCRETO CIRCULAR, RESISTÊNCIA NOMINAL 200KG, H= 7,00M, PESO APROXIMADO 670 KG		UN	40		
17.4.19	TOMADA DE REDE RJ45 - FORNECIMENTO E INSTALAÇÃO. AF_11/2019		UN	110		
18	SISTEMA DE PROTEÇÃO CONTRA DESCARGAS ATMOSFÉRICAS (SPDA)					
18.1	CAPTOR TIPO FRANKLIN PARA SPDA - FORNECIMENTO E INSTALAÇÃO. AF_12/2017		UN	1		
18.2	VERGALHÃO ROSCA TOTAL DE 3/8"		M	40		
18.3	SUPORTE ISOLADOR PARA CORDOALHA DE COBRE - FORNECIMENTO E INSTALAÇÃO. AF_12/2017		UN	40		
18.4	Caixa de equalização de potências 200x200mm em aço com barramento espessura 6 mm		UN	1		
18.5	HASTE DE ATERRAMENTO 5/8 PARA SPDA - FORNECIMENTO E INSTALAÇÃO. AF_12/2017		UN	40		
18.6	CORDOALHA DE COBRE NU 35 MM², NÃO ENTERRADA, COM ISOLADOR - FORNECIMENTO E INSTALAÇÃO. AF_12/2017		M	920		
18.7	CORDOALHA DE COBRE NU 50 MM², ENTERRADA, SEM ISOLADOR - FORNECIMENTO E INSTALAÇÃO. AF_12/2017		M	886		
18.8	CAIXA DE INSPEÇÃO PARA ATERRAMENTO, CIRCULAR, EM POLIETILENO, DIÂMETRO INTERNO = 0,3 M. AF_12/2020		UN	39		
18.9	TERMINAL DE PRESSÃO P/ CABOS ATÉ 35MM²		UN	34		
18.2	URBANIZAÇÃO					
18.2.1	Muro em alvenaria bloco cerâmico, e= 0,09m, c/ alv de pedra 0,35 x 0,60m, pilares (9x20cm) a cada 3,0m, cintas inferior e superior (9x15cm) em concreto armado fck=15,0 Mpa, c/ chapisco, reboco e pintura hidrator ou similar.		m²	654		
19	SERVIÇOS COMPLEMENTARES					
19.1	GERAL					
19.1.1	BANCADA DE GRANITO CINZA ANDORINHA, E=2cm, FORNECIMENTO E INSTALAÇÃO		m²	72,35		
19.1.2	BANCADA DE GRANITO CINZA POLIDO, E=2cm, FORNECIMENTO E INSTALAÇÃO		m²	121,52		
19.1.3	PEITORIL DE GRANITO L= 15 cm		M	257,75		
19.1.4	PORTA COMPENSADO P/ARMÁRIO SOB PIA		m²	18,28		
19.1.5	PRATELEIRA DE MADEIRA DE LEI PLAINADA		m²	16,47		
19.1.6	BANCO EM ALVENARIA, TAMPO EM CONCRETO, C/ENCOSTO H=80cm (PINTADO)		M	41,82		
19.2	ESQUADRIA, PORTÃO E GRADIL METÁLICO					

Este documento encontra-se registrado no Conselho Regional de Engenharia e Agronomia do Estado do Maranhão, vinculado à Certidão nº 887172/2023, em 29/05/2023 emitida



Certidão nº 887172/2023
29/05/2023, 11:35

Chave de Impressão: 9AbZz

O documento neste ato registrado foi emitido em 29/05/2023 e contém 21 folhas

Avenida Aldir Leda, sn, Tarumã, Centro Administrativo Ciro Evangelista, cep: 65.760-000, email: presidentedutra2021@gmail.com
CELIO ROBERTO Assinado de forma digital por CELIO ROBERTO LIMA
 LIMA SERENO:2526156831
 SERENO:2526156831
 5 Dados: 2023.05.23 17:55:19 -03'00'

RAIMUNDO ALVES
 CARVALHO:00176
 925805



PREFEITURA MUNICIPAL DE PRESIDENTE DUTRA MARANHÃO
CNPJ: 06.138.366/0001-08



OBRA:
Reforma e Ampliação da Unidade Escolar Dr Murilo Braga, localizada na Rua Luis Teixeira, balro Centro no Município de Presidente Dutra - MA

B.D.I.
24,23%

ENCARGOS
Não Desonerado:
Horista: 103,48%
Mensalista: 63,04%



Este documento encontra-se registrado no Conselho Regional de Engenharia e Agronomia do Estado do Maranhão, vinculado à Certidão nº 887172/2023, em 29/05/2023 em



Item	Descrição	Orçamento Sintético	Und	Quant.	Valor Unit	Peso (%)
19.2.1	CONJUNTO DE MASTRO P/ TRÊS BANDEIRAS E PEDESTAL		UN	2		
19.2.2	Brise fixo com ligações de alumínio e lâminas fixas de alumínio de 2,65mm de largura, cor terra cota.		m²	157		
20	SERVIÇOS FINAIS					
20.1	LIMPEZA DE PISO CERÂMICO OU PORCELANATO COM PANO ÚMIDO. AF_04/2019		m²	2928,38		
20.2	Placa de inauguração metálica 0,47x0,57m		UN	1		
1	QUADRA					
1.1	SERVIÇOS PRELIMINARES					
1.1.1	PLACA DE OBRA EM CHAPA DE AÇO GALVANIZADO		m²	10		
1.1.2	TAPUME DE CHAPA DE MADEIRA COMPENSADA, E= 8MM, COM PINTURA A CAL E REAPROVEITAMENTO DE 2X		m²	68		
1.1.3	INSTALAÇÕES PROVISÓRIAS DE LUZ, FORÇA, TELEFONE E LÓGICA		UN	1		
1.1.4	Instalação provisória de água		UN	1		
1.1.5	EXECUÇÃO DE SANITÁRIO E VESTIÁRIO EM CANTEIRO DE OBRA EM CHAPA DE MADEIRA COMPENSADA, NÃO INCLUSO MOBILIÁRIO. AF_02/2016		m²	1		
1.1.6	Instalações provisórias de esgoto		UN	1		
1.1.7	EXECUÇÃO DE SANITÁRIO E VESTIÁRIO EM CANTEIRO DE OBRA EM CHAPA DE MADEIRA COMPENSADA, NÃO INCLUSO MOBILIÁRIO. AF_02/2016		m²	2,52		
1.1.8	EXECUÇÃO DE ESCRITÓRIO EM CANTEIRO DE OBRA EM CHAPA DE MADEIRA COMPENSADA, NÃO INCLUSO MOBILIÁRIO E EQUIPAMENTOS. AF_02/2016		m²	20		
1.1.9	EXECUÇÃO DE DEPÓSITO EM CANTEIRO DE OBRA EM CHAPA DE MADEIRA COMPENSADA, NÃO INCLUSO MOBILIÁRIO. AF_04/2016		m²	20		
1.1.10	LOCAÇÃO DA OBRA - EXECUÇÃO DE GABARITO		m²	810,03		
1.1.11	Limpeza mecanizada de terreno com remoção de camada vegetal		m²	945		
2	MOVIMENTO DE TERRA					
2.1	FUNDAÇÕES					
2.1.1	ATERRO MECANIZADO DE VALA COM RETROESCAVADEIRA (CAPACIDADE DA CAÇAMBA DA RETRO: 0,26 M³ / POTÊNCIA: 88 HP), LARGURA ATÉ 0,8 M, PROFUNDIDADE ATÉ 1,5 M, COM SOLO ARGILHO-ARENOSO. AF_05/2016		m³	653,3		
2.1.2	ATERRO MANUAL DE VALAS COM SOLO ARGILHO-ARENOSO E COMPACTAÇÃO MECANIZADA. AF_05/2016		m³	132,3		
2.1.3	ESCAVAÇÃO MANUAL DE VALA COM PROFUNDIDADE MENOR OU IGUAL A 1,30 M. AF_02/2021		m³	441,5		
2.1.4	PREPARO DE FUNDO DE VALA COM LARGURA MAIOR OU IGUAL A 1,5 M E MENOR QUE 2,5 M (ACERTO DO SOLO NATURAL). AF_08/2020		m²	50		
2.1.5	REATERRO MANUAL DE VALAS COM COMPACTAÇÃO MECANIZADA. AF_04/2016		m³	653,3		
2.2	ARQUIBANCADAS					
2.2.1	ATERRO MANUAL DE VALAS COM SOLO ARGILHO-ARENOSO E COMPACTAÇÃO MECANIZADA. AF_05/2016		m³	16,67		
3	FUNDAÇÕES					
3.1	CONCRETO ARMADO - SAPATAS					
3.1.1	LASTRO DE CONCRETO MAGRO, APLICADO EM BLOCOS DE COROAMENTO OU SAPATAS, ESPESURA DE 5 CM. AF_08/2017		m²	16,18		
3.1.2	FABRICAÇÃO, MONTAGEM E DESMONTAGEM DE FÓRMA PARA SAPATA, EM MADEIRA SERRADA, E=25 MM, 4 UTILIZAÇÕES. AF_06/2017		m²	68,15		
3.1.3	ARMAÇÃO DE ESTRUTURAS DIVERSAS DE CONCRETO ARMADO, EXCETO VIGAS, PILARES, LAJES E FUNDAÇÕES, UTILIZANDO AÇO CA-50 DE 6,3 MM - MONTAGEM. AF_06/2022		KG	126,45		
3.1.4	ARMAÇÃO DE ESTRUTURAS DIVERSAS DE CONCRETO ARMADO, EXCETO VIGAS, PILARES, LAJES E FUNDAÇÕES, UTILIZANDO AÇO CA-50 DE 10,0 MM - MONTAGEM. AF_06/2022		KG	149,82		
3.1.5	ARMAÇÃO DE ESTRUTURAS DIVERSAS DE CONCRETO ARMADO, EXCETO VIGAS, PILARES, LAJES E FUNDAÇÕES, UTILIZANDO AÇO CA-60 DE 5,0 MM - MONTAGEM. AF_06/2022		KG	73,64		
3.1.6	CONCRETAGEM DE SAPATAS, FCK 30 MPA, COM USO DE BOMBA LANÇAMENTO, ADENSAMENTO E ACABAMENTO. AF_11/2016		m³	6,56		
3.2	CONCRETO ARMADO - VIGAS BALDRAMES					
3.2.1	LASTRO DE CONCRETO MAGRO, APLICADO EM PISOS, LAJES SOBRE SOLO OU RADIERS, ESPESURA DE 5 CM. AF_07/2016		m²	33,82		
3.2.2	CONCRETO MAGRO PARA LASTRO, TRAÇO 1:4,5:4,5 (EM MASSA SECA DE CIMENTO/ AREIA MÉDIA/ BRITA 1) - PREPARO MECÂNICO COM BETONEIRA 600 L. AF_05/2021		m³	4,07		
3.2.3	FABRICAÇÃO, MONTAGEM E DESMONTAGEM DE FÓRMA PARA VIGA BALDRAME, EM MADEIRA SERRADA, E=25 MM, 4 UTILIZAÇÕES. AF_06/2017		m²	134,4		
3.2.4	ARMAÇÃO DE ESTRUTURAS DIVERSAS DE CONCRETO ARMADO, EXCETO VIGAS, PILARES, LAJES E FUNDAÇÕES, UTILIZANDO AÇO CA-50 DE 8,0 MM - MONTAGEM. AF_06/2022		KG	245,27		
3.2.5	ARMAÇÃO DE ESTRUTURAS DIVERSAS DE CONCRETO ARMADO, EXCETO VIGAS, PILARES, LAJES E FUNDAÇÕES, UTILIZANDO AÇO CA-60 DE 5,0 MM - MONTAGEM. AF_08/2022		KG	169,82		
3.2.6	CONCRETAGEM DE BLOCOS DE COROAMENTO E VIGAS BALDRAMES, FCK 30 MPA, COM USO DE BOMBA LANÇAMENTO, ADENSAMENTO E ACABAMENTO. AF_06/2017		m³	20,92		

Avenida Aldir Leda, sn, Tarumã, Centro Administrativo Ciro Evangelista, cop: 65.760-000, email: presidentedutra2021@gmail.com
CELIO ROBERTO Assinado de forma digital por CELIO ROBERTO LIMA
LIMA SERENO:25261568315
SERENO:25261568315 Dados: 2023.05.23 17:55:38 -03'00'
RAIMUNDO ALVES Assinado digitalmente por RAIMUNDO ALVES
CARVALHO:001769 25805
Assinado digitalmente por RAIMUNDO ALVES
 CPF: 00176900000
 RG: 00176900000
 CNPJ: 00176900000
 Endereço: Rua da Liberdade, 1234 - Centro - Presidente Dutra - MA
 CEP: 65.760-000
 E-mail: raimundo.alves@presidentedutra.ma.gov.br
 Data: 2023.05.23 17:55:38 -03'00'

Certidão nº 887172/2023
29/05/2023, 11:35
Chave de Impressão: 9AbZz

O documento neste ato registrado foi emitido em 29/05/2023 e contém 21 folhas

[Handwritten signature]



PREFEITURA MUNICIPAL DE PRESIDENTE DUTRA MARANHÃO
CNPJ: 06.138.366/0001-08



OBRA:
Reforma e Ampliação da Unidade Escolar Dr Murilo Braga, localizada na Rua Luis Teixeira, bairro Centro no Município de Presidente Dutra - MA

B.D.I.
24,23%

ENCARGOS
Não Desonerado:
Horista: 103,48%
Mensalista: 63,04%



Item	Descrição	Orçamento Sintético	Und	Quant.	Valor Unit	Peso (%)
4	SUPERESTRUTURA					
4.1	CONCRETO ARMADO - PILARES					
4.1.1	MONTAGEM E DESMONTAGEM DE FÓRMA DE PILARES RETANGULARES E ESTRUTURAS SIMILARES COM ÁREA MÉDIA DAS SEÇÕES MENOR OU IGUAL A 0,25 M², PÉ-DIREITO SIMPLES, EM CHAPA DE MADEIRA COMPENSADA PLASTIFICADA, 12 UTILIZAÇÕES. AF_12/2015		m²	28,39		
4.1.2	ARMAÇÃO DE PILAR OU VIGA DE UMA ESTRUTURA CONVENCIONAL DE CONCRETO ARMADO EM UMA EDIFICAÇÃO TERREA OU SOBRADO UTILIZANDO AÇO CA-50 DE 10,0 MM - MONTAGEM. AF_12/2015		KG	76,36		
4.1.3	ARMAÇÃO DE PILAR OU VIGA DE UMA ESTRUTURA CONVENCIONAL DE CONCRETO ARMADO EM UMA EDIFICAÇÃO TERREA OU SOBRADO UTILIZANDO AÇO CA-50 DE 12,5 MM - MONTAGEM. AF_12/2015		KG	37		
4.1.4	CONCRETAGEM DE PILARES, FCK = 25 MPA, COM USO DE BOMBA EM EDIFICAÇÃO COM SEÇÃO MÉDIA DE PILARES MAIOR QUE 0,25 M² - LANÇAMENTO, ADENSAMENTO E ACABAMENTO. AF_12/2015		m³	23,56		
4.2	CONCRETO ARMADO - VIGAS SUPERIORES					
4.2.1	MONTAGEM E DESMONTAGEM DE FÓRMA DE VIGA, ESCORAMENTO COM GARFO DE MADEIRA, PÉ-DIREITO SIMPLES, EM CHAPA DE MADEIRA PLASTIFICADA, 12 UTILIZAÇÕES. AF_09/2020		m²	47,69		
4.2.2	ARMAÇÃO DE PILAR OU VIGA DE UMA ESTRUTURA CONVENCIONAL DE CONCRETO ARMADO EM UMA EDIFICAÇÃO TERREA OU SOBRADO UTILIZANDO AÇO CA-50 DE 8,0 MM - MONTAGEM. AF_12/2015		KG	89,09		
4.2.3	ARMAÇÃO DE PILAR OU VIGA DE UMA ESTRUTURA CONVENCIONAL DE CONCRETO ARMADO EM UMA EDIFICAÇÃO TERREA OU SOBRADO UTILIZANDO AÇO CA-50 DE 10,0 MM - MONTAGEM. AF_12/2015		KG	9,27		
4.2.4	ARMAÇÃO DE PILAR OU VIGA DE UMA ESTRUTURA CONVENCIONAL DE CONCRETO ARMADO EM UMA EDIFICAÇÃO TERREA OU SOBRADO UTILIZANDO AÇO CA-60 DE 5,0 MM - MONTAGEM. AF_12/2015		KG	56,73		
4.2.5	CONCRETAGEM DE VIGAS E LAJES, FCK=20 MPA, PARA LAJES MACIÇAS OU NERVURADAS COM USO DE BOMBA EM EDIFICAÇÃO COM ÁREA MÉDIA DE LAJES MAIOR QUE 20 M² - LANÇAMENTO, ADENSAMENTO E ACABAMENTO. AF_12/2015		m³	2,74		
4.3	CONCRETO ARMADO - PILARES DA PAREDE DE FECHAMENTO DA QUADRA					
4.3.1	MONTAGEM E DESMONTAGEM DE FÓRMA DE PILARES RETANGULARES E ESTRUTURAS SIMILARES COM ÁREA MÉDIA DAS SEÇÕES MENOR OU IGUAL A 0,25 M², PÉ-DIREITO SIMPLES, EM CHAPA DE MADEIRA COMPENSADA RESINADA, 6 UTILIZAÇÕES. AF_12/2015		m²	47,69		
4.3.2	ARMAÇÃO DE ESTRUTURAS DIVERSAS DE CONCRETO ARMADO, EXCETO VIGAS, PILARES, LAJES E FUNDAÇÕES, UTILIZANDO AÇO CA-50 DE 10,0 MM - MONTAGEM. AF_06/2022		KG	14,23		
4.3.3	ARMAÇÃO DE ESTRUTURAS DIVERSAS DE CONCRETO ARMADO, EXCETO VIGAS, PILARES, LAJES E FUNDAÇÕES, UTILIZANDO AÇO CA-60 DE 5,0 MM - MONTAGEM. AF_06/2022		KG	3,67		
4.3.4	CONCRETAGEM DE PILARES, FCK = 25 MPA, COM USO DE BOMBA EM EDIFICAÇÃO COM SEÇÃO MÉDIA DE PILARES MENOR OU IGUAL A 0,25 M² - LANÇAMENTO, ADENSAMENTO E ACABAMENTO. AF_12/2015		m³	0,23		
4.4	CONCRETO ARMADO - VIGAS DA PAREDE DE FECHAMENTO DA QUADRA					
4.4.1	MONTAGEM E DESMONTAGEM DE FÓRMA DE VIGA, ESCORAMENTO METÁLICO, PÉ-DIREITO SIMPLES, EM CHAPA DE MADEIRA RESINADA, 6 UTILIZAÇÕES. AF_09/2020		m²	14,27		
4.4.2	ARMAÇÃO DE ESTRUTURAS DIVERSAS DE CONCRETO ARMADO, EXCETO VIGAS, PILARES, LAJES E FUNDAÇÕES, UTILIZANDO AÇO CA-50 DE 8,0 MM - MONTAGEM. AF_06/2022		KG	29,9		
4.4.3	ARMAÇÃO DE ESTRUTURAS DIVERSAS DE CONCRETO ARMADO, EXCETO VIGAS, PILARES, LAJES E FUNDAÇÕES, UTILIZANDO AÇO CA-60 DE 5,0 MM - MONTAGEM. AF_06/2022		KG	13,44		
4.4.4	CONCRETAGEM DE PILARES, FCK = 25 MPA, COM USO DE BOMBA EM EDIFICAÇÃO COM SEÇÃO MÉDIA DE PILARES MENOR OU IGUAL A 0,25 M² - LANÇAMENTO, ADENSAMENTO E ACABAMENTO. AF_12/2015		m³	0,86		
4.5	CONCRETO ARMADO - PISO PARA QUADRA					
4.5.1	MONTAGEM E DESMONTAGEM DE FÓRMA DE LAJE MACIÇA, PÉ-DIREITO SIMPLES, EM CHAPA DE MADEIRA COMPENSADA PLASTIFICADA, 10 UTILIZAÇÕES. AF_09/2020		m²	10,8		
4.5.2	LASTRO DE BRITA		m³	37,25		
4.5.3	LONA PLÁSTICA PRETA, P/SERVIÇOS EM COBERTAS		m²	745		
4.5.4	ARMAÇÃO PARA EXECUÇÃO DE RADIER, PISO DE CONCRETO OU LAJE SOBRE SOLO, COM USO DE TELA Q-92. AF_09/2021		KG	745		
4.5.6	PISO EM CONCRETO 20 MPA PREPARO MECÂNICO, ESPESURA 7CM. AF_09/2020		m²	745		
4.6	CONCRETO ARMADO - ARQUIBANCADAS					
4.6.1	MONTAGEM E DESMONTAGEM DE FÓRMA DE LAJE MACIÇA, PÉ-DIREITO SIMPLES, EM CHAPA DE MADEIRA COMPENSADA RESINADA, 6 UTILIZAÇÕES. AF_09/2020		m²	20,04		
4.6.2	ARMAÇÃO EM TELA DE AÇO SOLDADA NERVURADA Q-92, AÇO CA-60, 4,2MM, MALHA 15X15CM		m²	228,16		
4.6.3	CONCRETAGEM DE PILARES, FCK = 25 MPA, COM USO DE BOMBA EM EDIFICAÇÃO COM SEÇÃO MÉDIA DE PILARES MENOR OU IGUAL A 0,25 M² - LANÇAMENTO, ADENSAMENTO E ACABAMENTO. AF_12/2015		m³	6,35		
4.7	CONCRETO - REVESTIMENTO DOS PILARES					

Este documento encontra-se registrado no Conselho Regional de Engenharia e Agronomia do Estado do Maranhão, vinculado à Certidão nº 887172/2023, em 29/05/2023 em



Certidão nº 887172/2023
29/05/2023, 11:35
Chave de impressão: 9AbZz

O documento neste ato registrado foi emitido em 29/05/2023 e contém 21 folhas

Avenida Aldir Loda, sn, Tarumã, Centro Administrativo Ciro Evangelista, cep: 65.760-000, email: presidentedutra2021@gmail.com
CELIO ROBERTO Assinado de forma digital por CELIO ROBERTO LIMA
 LIMA SERENO:25261568315
 SERENO:25261568315
 15 17:55:57 -03'00'
RAIMUNDO ALVES CARVALHO:00176925805
 Assinado digitalmente por RAIMUNDO ALVES CARVALHO
 Fls. 1321, Comissão de Licitação, Prefeitura Municipal de Presidente Dutra - MA
 CNPJ: 06.138.366/0001-08
 CPF: 00000000000
 Data: 2023.05.23 17:55:57 -03'00'



PREFEITURA MUNICIPAL DE PRESIDENTE DUTRA MARANHÃO
CNPJ: 06.138.366/0001-08



OBRA:
Reforma e Ampliação da Unidade Escolar Dr Murilo Braga, localizada na Rua Luis Teixeira, bairro Centro no Município de Presidente Dutra - MA

B.D.I.
24,23%

ENCARGOS
Não Desonerado:
Horista: 103,48%
Mensalista: 63,04%



Table with columns: Item, Descrição, Orçamento Sintético, Und, Quant., Valor Unit, Peso (%). Contains detailed line items for construction work including concrete, metal structure, masonry, and roofing.

Este documento encontra-se registrado no Conselho Regional de Engenharia e Agronomia do Estado do Maranhão, vinculado à Certidão nº 887172/2023, em 29/05/2023 em



Certidão nº 887172/2023
29/05/2023, 11:35

Chave de Impressão: 9AbZz

O documento neste ato registrado foi emitido em 29/05/2023 e contém 21 folhas

Avenida Aldir Leda, sn, Tarumã, Centro Administrativo Ciro Evangelista, cep: 65.760-000, email: presidentedutra2021@gmail.com
Assinado de forma digital por CELIO ROBERTO LIMA SERENO:25261568315
RAIMUNDO ALVES CARVALHO:00176925805





PREFEITURA MUNICIPAL DE PRESIDENTE DUTRA MARANHÃO
CNPJ: 06.138.366/0001-08



OBRA:
Reforma e Ampliação da Unidade Escolar Dr Murilo Braga, localizada na Rua Luis Teixeira, bairro Centro no Município de Presidente Dutra - MA

B.D.I.
24,23%

ENCARGOS
Não Desonerado:
Horista: 103,48%
Mensalista: 63,04%

Item	Descrição	Und	Quant.	Valor Unit	Peso (%)
7.9	CHAPIM DE CONCRETO APARENTE COM ACABAMENTO DESEMPENADO, FORMA DE COMPENSADO PLASTIFICADO (MADEIRIT) DE 14 X 10 CM, FUNDIDO NO LOCAL.	M	33,6		
8	IMPERMEABILIZAÇÃO				
8.1	IMPERMEABILIZAÇÃO DE SUPERFÍCIE COM EMULSÃO ASFÁLTICA, 2 DEMÃOS AF_06/2018	m²	202,55		
9	REVESTIMENTOS INTERNO E EXTERNO				
9.1	REVESTIMENTO INTERNO				
9.1.1	CHAPISCO APLICADO EM ALVENARIAS E ESTRUTURAS DE CONCRETO INTERNAS, COM COLHER DE PEDREIRO. ARGAMASSA TRAÇO 1:3 COM PREPARO MANUAL. AF_10/2022	m²	897,74		
9.1.2	EMBOÇO, PARA RECEBIMENTO DE CERÂMICA, EM ARGAMASSA TRAÇO 1:2:8, PREPARO MECÂNICO COM BETONEIRA 400L, APLICADO MANUALMENTE EM FACES INTERNAS DE PAREDES, PARA AMBIENTE COM ÁREA MAIOR QUE 10M2. ESPESSURA DE 20MM, COM EXECUÇÃO DE TALISCAS. AF_06/2014	m²	897,74		
9.1.3	MASSA ÚNICA, PARA RECEBIMENTO DE PINTURA OU CERÂMICA, ARGAMASSA INDUSTRIALIZADA, PREPARO MECÂNICO, APLICADO COM EQUIPAMENTO DE MISTURA E PROJEÇÃO DE 1,5 M3/H EM FACES INTERNAS DE PAREDES, ESPESSURA DE 5MM, SEM EXECUÇÃO DE TALISCAS. AF_06/2014	m²	533,98		
9.2	REVESTIMENTO CERÂMICO PARA PAREDES INTERNAS COM PLACAS TIPO ESMALTADA EXTRA DE DIMENSÕES 33X45 CM APLICADAS EM AMBIENTES DE ÁREA MAIOR QUE 5 M² NA ALTURA INTEIRA DAS PAREDES. AF_08/2014	m²	699,36		
9.2.1	REVESTIMENTO EXTERNO				
9.2.1	CHAPISCO APLICADO EM ALVENARIA (COM PRESENÇA DE VÃOS) E ESTRUTURAS DE CONCRETO DE FACHADA, COM COLHER DE PEDREIRO. ARGAMASSA TRAÇO 1:3 COM PREPARO EM BETONEIRA 400L. AF_10/2022	m²	243,15		
9.2.2	EMBOÇO OU MASSA ÚNICA EM ARGAMASSA TRAÇO 1:2:8, PREPARO MECÂNICO COM BETONEIRA 400 L, APLICADA MANUALMENTE EM PANOS CEGOS DE FACHADA (SEM PRESENÇA DE VÃOS), ESPESSURA DE 25 MM. AF_08/2022	m²	243,15		
9.3	REVESTIMENTO TETO				
9.3.1	FORRO EM RÉGUAS DE PVC, FRISADO, PARA AMBIENTES COMERCIAIS, INCLUSIVE ESTRUTURA DE FIXAÇÃO. AF_05/2017_PS	m²	56,15		
10	PAVIMENTAÇÃO				
10.1	CONTRAPISO EM ARGAMASSA TRAÇO 1:4 (CIMENTO E AREIA), PREPARO MECÂNICO COM BETONEIRA 400 L, APLICADO EM ÁREAS SECAS SOBRE LAJE, ADERIDO, ACABAMENTO NÃO REFORÇADO, ESPESSURA 3CM. AF_07/2021	m²	358,15		
10.2	REVESTIMENTO CERÂMICO PARA PISO COM PLACAS TIPO ESMALTADA EXTRA DE DIMENSÕES 45X45 CM APLICADA EM AMBIENTES DE ÁREA MAIOR QUE 10 M2. AF_08/2014	m²	658,15		
10.3	SOLEIRA DE GRANITO L = 15cm	M	0,86		
10.4	CONCRETO FCK = 15MPa, TRAÇO 1:3,4:3,5 (EM MASSA SECA DE CIMENTO/ AREIA MÉDIA/ BRITA 1) - PREPARO MECÂNICO COM BETONEIRA 400 L. AF_05/2021	m³	50,82		
10.5	PISO PODOTÁTIL EXTERNO EM PMC ESP. 3CM, ASSENTADO COM ARGAMASSA (FORNECIMENTO E ASSENTAMENTO)	m²	15,85		
10.2	PAVIMENTAÇÃO EXTERNA				
10.2.1	ESCAVAÇÃO MECANIZADA DE VALA COM PROF. ATÉ 1,5 M (MÉDIA MONTANTE E JUSANTE/UMA COMPOSIÇÃO POR TRECHO), ESCAVADEIRA (0,8 M3), LARG. DE 1,5 M A 2,5 M, EM SOLO DE 1ª CATEGORIA, EM LOCAIS COM ALTO NÍVEL DE INTERFERÊNCIA. AF_02/2021	m³	1020		
10.2.2	COMPACTAÇÃO DE ATERROS 100% P.N	m³	1020,6		
10.2.3	ESPALHAMENTO DE MATERIAL COM TRATOR DE ESTEIRAS. AF_11/2019	m³	1020		
10.2.4	AREIA MÉDIA	m³	437,4		
2.5	EXECUÇÃO DE PAVIMENTO EM PISO INTERTRAVADO, COM BLOCO SEXTAVADO DE 25 X 25 CM, ESPESSURA 6 CM. AF_10/2022	m²	437,4		
10.2.6	GUIA (MEIO-FIO) E SARJETA CONJUGADOS DE CONCRETO, MOLDADA IN LOCO EM TRECHO RETO COM EXTRUSORA, 60 CM BASE (15 CM BASE DA GUIA + 45 CM BASE DA SARJETA) X 26 CM ALTURA. AF_06/2016	M	1458		
10.2.7	CANALETA MEIA CANA PRÉ-MOLDADA DE CONCRETO (D = 30 CM) - FORNECIMENTO E INSTALAÇÃO. AF_08/2021	M	35		
11	PINTURAS E ACABAMENTOS				
11.2	PINTURA COM TINTA ALQUÍDICA DE ACABAMENTO (ESMALTE SINTÉTICO ACETINADO) APLICADA A ROLO OU PINCEL SOBRE SUPERFÍCIES METÁLICAS (EXCETO PERFIL) EXECUTADO EM OBRA (POR DEMÃO). AF_01/2020	m²	301,08		
11.3	PINTURA COM TINTA ALQUÍDICA DE ACABAMENTO (ESMALTE SINTÉTICO ACETINADO) APLICADA A ROLO OU PINCEL SOBRE SUPERFÍCIES METÁLICAS (EXCETO PERFIL) EXECUTADO EM OBRA (POR DEMÃO). AF_01/2020	m²	301,08		
11.4	PINTURA COM TINTA ALQUÍDICA DE FUNDO (TIPO ZARCÃO) APLICADA A ROLO OU PINCEL SOBRE SUPERFÍCIES METÁLICAS (EXCETO PERFIL) EXECUTADO EM OBRA (POR DEMÃO). AF_01/2020	m²	984,82		
11.6	APLICAÇÃO E LIXAMENTO DE MASSA LÁTEX EM PAREDES, UMA DEMÃO. AF_06/2014	m²	68,76		

Este documento encontra-se registrado no Conselho Regional de Engenharia e Agronomia do Estado do Maranhão, vinculado à Certidão nº 887172/2023, em 29/05/2023



Certidão nº 887172/2023
29/05/2023, 11:35
Chave de Impressão: 9AbZz

O documento neste ato registrado foi emitido em 29/05/2023 e contém 21 folhas

Avenida Aldir Loda, sn, Tarumã, Centro Administrativo Ciro Evangelista, cep: 65.760-000, email: presidentedutra2021@gmail.com
CELIO ROBERTO LIMA
 SERENO:25261568315
 5
 Assinado de forma digital por CELIO ROBERTO LIMA
 SERENO:25261568315
 Dados: 2023.05.23 17:56:43 -03'00'
RAIMUNDO ALVES CARVALHO
 00176925805
Assinado digitalmente por RAIMUNDO ALVES CARVALHO em 23/05/2023 às 17:56:43. O documento contém 21 páginas. O documento foi assinado digitalmente por RAIMUNDO ALVES CARVALHO em 23/05/2023 às 17:56:43. O documento contém 21 páginas. O documento foi assinado digitalmente por RAIMUNDO ALVES CARVALHO em 23/05/2023 às 17:56:43. O documento contém 21 páginas.



PREFEITURA MUNICIPAL DE PRESIDENTE DUTRA MARANHÃO
CNPJ: 06.138.366/0001-08



OBRA:
Reforma e Ampliação da Unidade Escolar Dr Murilo Braga, localizada na Rua Luis Teixeira, bairro Centro no Município de Presidente Dutra - MA

B.D.I.
24,23%

ENCARGOS
Não Desonerado:
Horista: 103,48%
Mensalista: 63,04%

Item	Descrição	Und	Quant.	Valor Unit	Peso (%)
14	DRENAGEM DE ÁGUAS PLUVIAIS				
14.1	TUBULAÇÕES E CONEXÕES DE PVC				
14.1.1	TUBO PVC, SERIE NORMAL, ESGOTO PREDIAL, DN 100 MM, FORNECIDO E INSTALADO EM SUBCOLETOR AÉREO DE ESGOTO SANITÁRIO. AF_08/2022	M	104,4		
14.1.2	JOELHO 90 GRAUS, PVC, SERIE NORMAL, ESGOTO PREDIAL, DN 100 MM, JUNTA ELÁSTICA, FORNECIDO E INSTALADO EM RAMAL DE DESCARGA OU RAMAL DE ESGOTO SANITÁRIO. AF_08/2022	UN	20		
14.2	ACESSÓRIOS				
14.2.1	Ralo hemisférico de ferro fundido Ø 100mm (tipo abacaxi)	un	12		
14.2.1.1	Ralo hemisférico em P.F., tipo abacaxi Ø 100mm	UN	8		
14.2.1.2	CAIXA DE AREIA 40X40X40CM EM ALVENARIA - EXECUÇÃO				
15	LOUÇAS, ACESSÓRIOS E METAIS				
15.1	VASO SANITARIO SIFONADO CONVENCIONAL COM LOUÇA BRANCA, INCLUSO CONJUNTO DE LIGAÇÃO PARA BACIA SANITÁRIA AJUSTÁVEL - FORNECIMENTO E INSTALAÇÃO. AF_10/2016	UN	6		
15.2	VÁLVULA DE DESCARGA METÁLICA, BASE 1 1/2", ACABAMENTO METALICO CROMADO - FORNECIMENTO E INSTALAÇÃO. AF_08/2021	UN	6		
15.3	CUBA DE EMBUTIR OVAL EM LOUÇA BRANCA, 35 X 50CM OU EQUIVALENTE - FORNECIMENTO E INSTALAÇÃO. AF_01/2020	UN	2		
15.4	LAVATÓRIO LOUÇA BRANCA SUSPENSO, 28,5 X 39CM OU EQUIVALENTE, PADRÃO POPULAR - FORNECIMENTO E INSTALAÇÃO. AF_01/2020	UN	2		
15.5	DUCHA P/ WC CROMADO (INSTALADO)	UN	8		
15.6	TORNEIRA CROMADA DE MESA, 1/2"OU 3/4" PARA LAVATÓRIO, PADRÃO POPULAR - FORNECIMENTO E INSTALAÇÃO. AF_01/2020	UN	1		
15.7	TORNEIRA CROMADA 1/2"OU 3/4"PARA TANQUE, PADRÃO MÉDIO - FORNECIMENTO E INSTALAÇÃO. AF_01/2020	UN	8		
15.8	CHUVEIRO ELÉTRICO COMUM CORPO PLÁSTICO, TIPO DUCHA -FORNECIMENTO E INSTALAÇÃO. AF_01/2020	UN	6		
15.9	PAPELEIRA DE PAREDE EM METAL CROMADO SEM TAMPA, INCLUSO FIXAÇÃO. AF_01/2020	un	4		
15.10	Dispenser para toalha interfolhada	un	2		
15.11	Dispenser, em plástico, para papel higiênico em rolo	UN	6		
15.12	SABONETEIRA PLASTICA TIPO DISPENSER PARA SABONETE LIQUIDO COM RESERVATORIO 800 A 1500 ML, INCLUSO FIXAÇÃO. AF_01/2020	UN	2		
15.13	BANCO ARTICULADO, EM AÇO INOX, PARA PCD, FIXADO NA PAREDE - FORNECIMENTO E INSTALAÇÃO. AF_01/2020	UN	6		
15.14	BARRA DE APOIO RETA, EM AÇO INOX POLIDO, COMPRIMENTO 80 CM, FIXADA NA PAREDE - FORNECIMENTO E INSTALAÇÃO. AF_01/2020	UN	4		
15.15	BARRA DE APOIO RETA, EM AÇO INOX POLIDO, COMPRIMENTO 70 CM, FIXADA NA PAREDE - FORNECIMENTO E INSTALAÇÃO. AF_01/2020				
16	SISTEMA DE PROTEÇÃO CONTRA INCÊNDIO				
16.1	EXTINTOR DE PQS 4KG - FORNECIMENTO E INSTALACAO	UN	2		
16.2	LUMINÁRIA DE EMERGÊNCIA, COM 30 LAMPADAS LED DE 2 W, SEM REATOR - FORNECIMENTO E INSTALAÇÃO. AF_02/2020	m²	2		
16.3	SINALIZACAO HORIZONTAL COM TINTA RETRORREFLETIVA A BASE DE RESINA ACRILICA COM MICROESFERAS DE VIDRO	Un	4		
16.4	Placa de sinalizacao de segurancas contra incendio, fotoluminescente, retangular, "20 x 40" cm, em pvc "2" mm anti-chamas (símbolos, cores e pictogramas conforme nbr 13434)				
17	INSTALAÇÃO ELÉTRICA - 220V				
17.1	CENTRO DE DISTRIBUIÇÃO				
17.1.1	QUADRO DE DISTRIBUIÇÃO DE ENERGIA EM CHAPA DE AÇO GALVANIZADO, DE EMBUTIR, COM BARRAMENTO TRIFÁSICO, PARA 18 DISJUNTORES DIN 100A - FORNECIMENTO E INSTALAÇÃO. AF_10/2020	UN	1		
17.1.2	QUADRO DE MEDIÇÃO PADRÃO COELCE - PADRÃO POPULAR	UN	1		
17.1.3	DISJUNTOR MONOPOLAR TIPO DIN, CORRENTE NOMINAL DE 10A - FORNECIMENTO E INSTALAÇÃO. AF_10/2020	UN	7		
17.1.4	DISJUNTOR MONOPOLAR TIPO DIN, CORRENTE NOMINAL DE 20A - FORNECIMENTO E INSTALAÇÃO. AF_10/2020	UN	8		
17.1.5	DISJUNTOR TRIPOLAR TIPO DIN, CORRENTE NOMINAL DE 40A - FORNECIMENTO E INSTALAÇÃO. AF_10/2020	UN	2		
17.1.6	DISJUNTOR DIFERENCIAL DR-16A - 40A, 30mA	UN	9		
17.1.7	DISPOSITIVO DE PROTEÇÃO CONTRA SURTOS DE TENSÃO - DPS's - 40 KA/440V	UN	4		
17.2	ELETRODUTOS E ACESSÓRIOS				
17.2.1	ELETRODUTO FLEXÍVEL CORRUGADO, PVC, DN 25 MM (3/4"), PARA CIRCUITOS TERMINAIS, INSTALADO EM PAREDE - FORNECIMENTO E INSTALAÇÃO. AF_12/2015	M	19,8		
17.2.2	ELETRODUTO FLEXÍVEL CORRUGADO, PVC, DN 32 MM (1"), PARA CIRCUITOS TERMINAIS, INSTALADO EM PAREDE - FORNECIMENTO E INSTALAÇÃO. AF_12/2015	M	21,69		
17.2.3	ELETRODUTO RÍGIDO ROSCÁVEL, PVC, DN 20 MM (1/2"), PARA CIRCUITOS TERMINAIS, INSTALADO EM LAJE - FORNECIMENTO E INSTALAÇÃO. AF_12/2015	M	5		
17.2.4	ELETRODUTO RÍGIDO ROSCÁVEL, PVC, DN 25 MM (3/4"), PARA CIRCUITOS TERMINAIS, INSTALADO EM LAJE - FORNECIMENTO E INSTALAÇÃO. AF_12/2015	M	113,35		
17.2.5	ELETRODUTO RÍGIDO ROSCÁVEL, PVC, DN 32 MM (1"), PARA CIRCUITOS TERMINAIS, INSTALADO EM LAJE - FORNECIMENTO E INSTALAÇÃO. AF_12/2015	M	17,54		

Este documento encontra-se registrado no Conselho Regional de Engenharia e Agronomia do Estado do Maranhão, vinculado à Certidão nº 887172/2023, em 29/05/2023 em



Certidão nº 887172/2023

29/05/2023, 11:35
Chave de impressão: 9AbZz

O documento neste ato registrado foi emitido em 29/05/2023 e contém 21 folhas

Avenida Aldir Loda, sn, Tarumã, Centro Administrativo Ciro Evangelista, cep: 65.760-000, email: presidentodutra2021@gmail.com
CELIO ROBERTO LIMA
 SERENO:2526156831
 5
 Assinado de forma digital por CELIO ROBERTO LIMA
 SERENO:25261568315
 Dados: 2023.05.23 17:57:26 -03'00'
RAIMUNDO ALVES CARVALHO:00176
 925805
 Emitido digitalmente por RAIMUNDO ALVES
 CARVALHO:0017625805
 CPF: 0287891-0
 Secretário da Receita Federal do Brasil - FPR, OUPRS e OUP AF, OUP-EM (BRASIL), OUP-2023/05/23/10:01:03, OUP-gerencial, CN: RAIMUNDO ALVES CARVALHO:0017625805
 Validar: 01/00 e emitir encerramento
 Localização: Presidente Dutra, MA
 Font: PDF Reader Versão: 1.21.0



PREFEITURA MUNICIPAL DE PRESIDENTE DUTRA MARANHÃO
CNPJ: 06.138.366/0001-08



OBRA:
Reforma e Ampliação da Unidade Escolar Dr Murilo Braga, localizada na Rua Luis Telxreira, barro Centro no Município de Presidente Dutra - MA

B.D.I.
24,23%

ENCARGOS
Não Desonerado:
Horista: 103,48%
Mensalista: 63,04%

Item	Descrição	Orçamento Sintético	Und	Quant.	Valor Unit	Peso (%)
17.2.6	ELETRODUTO RÍGIDO ROSCÁVEL, PVC, DN 50 MM (1 1/2"), PARA REDE ENTERRADA DE DISTRIBUIÇÃO DE ENERGIA ELÉTRICA - FORNECIMENTO E INSTALAÇÃO. AF_12/2021		M	7,02		
17.2.7	ELETRODUTO RÍGIDO ROSCÁVEL, PVC, DN 60 MM (2"), PARA REDE ENTERRADA DE DISTRIBUIÇÃO DE ENERGIA ELÉTRICA - FORNECIMENTO E INSTALAÇÃO. AF_12/2021		M	23,1		
17.2.8	CONDULETE DE PVC, TIPO LB, PARA ELETRODUTO DE PVC SOLDÁVEL DN 25 MM (3/4"), APARENTE - FORNECIMENTO E INSTALAÇÃO. AF_10/2022		UN	5		
17.2.9	CONDULETE DE PVC, TIPO TB, PARA ELETRODUTO DE PVC SOLDÁVEL DN 25 MM (3/4"), APARENTE - FORNECIMENTO E INSTALAÇÃO. AF_10/2022		UN	10		
17.2.10	CONDULETE DE PVC, TIPO X, PARA ELETRODUTO DE PVC SOLDÁVEL DN 25 MM (3/4), APARENTE - FORNECIMENTO E INSTALAÇÃO. AF_10/2022		UN	5		
17.2.11	BRACADEIRA TIPO "D", METÁLICA ATE 1"		UN	75		
17.2.12	BRACADEIRA TIPO "D", METÁLICA ATE 1"		UN	16		
17.2.13	CURVA 90 GRAUS PARA ELETRODUTO, PVC, ROSCÁVEL, DN 50 MM (1 1/2"), PARA REDE ENTERRADA DE DISTRIBUIÇÃO DE ENERGIA ELÉTRICA - FORNECIMENTO E INSTALAÇÃO. AF_12/2021		UN	2		
17.2.14	CURVA 90 GRAUS PARA ELETRODUTO, PVC, ROSCÁVEL, DN 20 MM (1/2"), PARA CIRCUITOS TERMINAIS, INSTALADA EM FORRO - FORNECIMENTO E INSTALAÇÃO. AF_12/2015		UN	1		
17.2.15	CURVA 90 GRAUS PARA ELETRODUTO, PVC, ROSCÁVEL, DN 20 MM (1/2"), PARA CIRCUITOS TERMINAIS, INSTALADA EM FORRO - FORNECIMENTO E INSTALAÇÃO. AF_12/2015		UN	1		
17.2.16	CURVA 90 GRAUS PARA ELETRODUTO, PVC, ROSCÁVEL, DN 50 MM (1 1/2"), PARA REDE ENTERRADA DE DISTRIBUIÇÃO DE ENERGIA ELÉTRICA - FORNECIMENTO E INSTALAÇÃO. AF_12/2021		UN	2		
17.2.17	LUVA PARA ELETRODUTO, PVC, ROSCÁVEL, DN 20 MM (1/2"), PARA CIRCUITOS TERMINAIS, INSTALADA EM FORRO - FORNECIMENTO E INSTALAÇÃO. AF_12/2015		UN	2		
17.2.18	LUVA PARA ELETRODUTO, PVC, ROSCÁVEL, DN 25 MM (3/4"), PARA CIRCUITOS TERMINAIS, INSTALADA EM FORRO - FORNECIMENTO E INSTALAÇÃO. AF_12/2015		UN	18		
17.2.19	LUVA PARA ELETRODUTO, PVC, ROSCÁVEL, DN 32 MM (1"), PARA CIRCUITOS TERMINAIS, INSTALADA EM FORRO - FORNECIMENTO E INSTALAÇÃO. AF_12/2015		UN	4		
17.2.20	LUVA PARA ELETRODUTO, PVC, ROSCÁVEL, DN 50 MM (1 1/2"), PARA REDE ENTERRADA DE DISTRIBUIÇÃO DE ENERGIA ELÉTRICA - FORNECIMENTO E INSTALAÇÃO. AF_12/2021		UN	5		
17.2.21	CAIXA RETANGULAR 4" X 2" BAIXA (0,30 M DO PISO), PVC, INSTALADA EM PAREDE - FORNECIMENTO E INSTALAÇÃO. AF_12/2015		UN	16		
17.2.22	CAIXA OCTOGONAL 3" X 3", PVC, INSTALADA EM LAJE - FORNECIMENTO E INSTALAÇÃO. AF_12/2015		UN	9		
17.3	CABOS E FIOS CONDUTORES					
17.3.1	CABO DE COBRE FLEXÍVEL ISOLADO, 2,5 MM², ANTI-CHAMA 450/750 V, PARA CIRCUITOS TERMINAIS - FORNECIMENTO E INSTALAÇÃO. AF_12/2015		M	919,26		
17.3.2	CABO DE COBRE FLEXÍVEL ISOLADO, 4 MM², ANTI-CHAMA 450/750 V, PARA CIRCUITOS TERMINAIS - FORNECIMENTO E INSTALAÇÃO. AF_12/2015		M	479,61		
17.3.3	CABO DE COBRE FLEXÍVEL ISOLADO, 95 MM², 0,6/1,0 KV, PARA REDE AÉREA DE DISTRIBUIÇÃO DE ENERGIA ELÉTRICA DE BAIXA TENSÃO - FORNECIMENTO E INSTALAÇÃO. AF_07/2020		M	189		
17.3.4	CABO DE COBRE FLEXÍVEL ISOLADO, 6 MM², ANTI-CHAMA 450/750 V, PARA CIRCUITOS TERMINAIS - FORNECIMENTO E INSTALAÇÃO. AF_12/2015		M	898,42		
17.4	ILUMINAÇÃO E TOMADAS					
17.4.1	TOMADA MÉDIA DE EMBUTIR (1 MÓDULO), 2P+T 10 A, INCLUINDO SUPORTE E PLACA - FORNECIMENTO E INSTALAÇÃO. AF_12/2015		UN	2		
17.4.2	TOMADA MÉDIA DE EMBUTIR (1 MÓDULO), 2P+T 20 A, INCLUINDO SUPORTE E PLACA - FORNECIMENTO E INSTALAÇÃO. AF_12/2015		UN	1		
17.4.3	INTERRUPTOR SIMPLES (1 MÓDULO), 10A/250V, INCLUINDO SUPORTE E PLACA - FORNECIMENTO E INSTALAÇÃO. AF_12/2015		UN	1		
17.4.4	INTERRUPTOR SIMPLES (1 MÓDULO) COM 1 TOMADA DE EMBUTIR 2P+T 10 A, INCLUINDO SUPORTE E PLACA - FORNECIMENTO E INSTALAÇÃO. AF_12/2015		UN	2		
17.4.5	TAMPA CEGA PLÁSTICA, SISTEMA "X"		UN	8		
17.4.6	LUMINÁRIA TIPO CALHA, DE SOBREPOR, COM 2 LÂMPADAS TUBULARES FLUORESCENTES DE 36 W, COM REATOR DE PARTIDA RÁPIDA - FORNECIMENTO E INSTALAÇÃO. AF_02/2020		UN	9		
17.4.7	Luminária de alto rendimento T5, 2x54w, embutir, sem aletas, corpo em chapa de aço-carbono com pintura epóxi na cor branco fosco, refletor em alumínio anodizado, ref. LART5-2X54w/EBRI/AA, da G-light ou similar		un	20		
18	SISTEMA DE PROTEÇÃO CONTRA DESCARGAS ATMOSFÉRICAS (SPDA)					
18.1	HASTE DE ATERRAMENTO 5/8" PARA SPDA - FORNECIMENTO E INSTALAÇÃO. AF_12/2017		UN	6		
18.2	Caixa de equipotencialização em aço 200x200x90mm, para embutir com tampa, com 9 terminais, ref.TEL-901 ou similar (SPDA)		un	1		
18.3	CORDOALHA DE COBRE NU 35 MM², NÃO ENTERRADA, COM ISOLADOR - FORNECIMENTO E INSTALAÇÃO. AF_12/2017		M	21		

Este documento encontra-se registrado no Conselho Regional de Engenharia e Agronomia do Estado do Maranhão, vinculado à Certidão nº 887172/2023, em 29/05/2023 emitida



Certidão nº 887172/2023
29/05/2023, 11:35
Chave de Impressão: 9AbZz

O documento neste ato registrado foi emitido em 29/05/2023 e contém 21 folhas

Avenida Aldir Leda, sn, Tarumã, Centro Administrativo Ciro Evangelista, cep: 65.760-000, email: presidentedutra2021@gmail.com
CELIO ROBERTO
LIMA
SERENO:2526156831
5
Assinado de forma digital por CELIO ROBERTO LIMA
SERENO:25261568315
Dados: 2023.05.23 17:57:48 -03'00'

RAIMUNDO ALVES CARVALHO:00176925805
Assinado digitalmente por RAIMUNDO ALVES CARVALHO:00176925805
ID: C-BIT-04-CP-Brasil, CN=Secretaria da Receita Federal do Brasil - RFB, OU=RFB e-CPF A1, CN=CFR BRANCO, OU=2023051100121, CN=president, CN=RAIMUNDO ALVES CARVALHO:00176925805
Razão: Este ato é assinado eletronicamente
Localização: Presidente Dutra, MA
Versão: 12.1.0



PREFEITURA MUNICIPAL DE PRESIDENTE DUTRA MARANHÃO
CNPJ: 06.138.366/0001-08



OBRA:
Reforma e Ampliação da Unidade Escolar Dr Murilo Braga, localizada na Rua Luis Teixeira, bairro Centro no Município de Presidente Dutra - MA

B.D.I.
24,23%

ENCARGOS
Não Desonerado:
Horista: 103,48%
Mensalata: 63,04%



Item	Descrição	Und	Quant.	Valor Unit	Peso (%)
18.4	CORDOALHA DE COBRE NU 50 MM, NÃO ENTERRADA, COM ISOLADOR - FORNECIMENTO E INSTALAÇÃO. AF_12/2017	M	120		
18.5	ELETRODUTO RIGIDO ROSCÁVEL, PVC, DN 50 MM (1 1/2"), PARA REDE ENTERRADA DE DISTRIBUIÇÃO DE ENERGIA ELÉTRICA - FORNECIMENTO E INSTALAÇÃO. AF_12/2021	M	11,4		
18.6	ESCAVAÇÃO MANUAL DE VALA COM PROFUNDIDADE MENOR OU IGUAL A 1,30 M. AF_02/2021	m³	18		
18.7	REATERRO MANUAL DE VALAS COM COMPACTAÇÃO MECANIZADA. AF_04/2016	m³	18		
18.8	CAIXA DE INSPEÇÃO PARA ATERRAMENTO, CIRCULAR, EM POLIETILENO, DIÂMETRO INTERNO = 0,3 M. AF_12/2020	UN	6		
18.9	TERMINAL DE PRESSÃO P/ CABOS ATÉ 35MM2	UN	6		
18.10	SUPORTE ISOLADOR PARA CORDOALHA DE COBRE - FORNECIMENTO E INSTALAÇÃO. AF_12/2017	UN	6		
18.11	TERMINAL DE PRESSÃO P/ CABOS ATÉ 35MM2	UN	6		
19	SERVIÇOS COMPLEMENTARES				
19.1	GERAL				
19.1.1	BANCADA DE GRANITO CINZA E=2cm	m²	2,1		
19.1.2	BANCADA DE GRANITO CINZA E=2cm	m²	4,35		
19.1.3	ESTRUTURA METÁLICA EM RODÍZIOS, COM TABELAS DE BASQUETE EM COMPENSADO NAVAL, MODELO OFICIAL, 1,05X1,80M, ESP. 18MM	CJ	1		
19.1.4	CONJUNTO PARA FUTSAL COM TRAVES OFICIAIS DE 3,00 X 2,00 M EM TUBO DE AÇO GALVANIZADO 3" COM REQUADRO EM TUBO DE 1", PINTURA EM PRIMER COM TINTA ESMALTE SINTÉTICO E REDES	CJ	1		
19.1.5	CONJUNTO PARA QUADRA DE VOLEI OFICIAL COM POSTES EM TUBO DE AÇO GALVANIZADO 3", H = *255* CM, PINTURA EM TINTA ESMALTE SINTÉTICO, REDE DE NYLON COM 2 MM, MALHA 10 X 10 CM E ANTENAS OFICIAIS	CJ	1		
19.1.6	CORRIMÃO DUPLA ALTURA EM AÇO INOX DIAM 1 1/2	M	9,6		
19.1.7	PEITORIL DE GRANITO L= 15 cm	M	12,2		
19.2	PORTÃO E GRADIL METÁLICO				
19.2.1	ALAMBRADO PARA QUADRA POLIESPORTIVA, ESTRUTURADO POR TUBOS DE AÇO GALVANIZADO, COM COSTURA, DIN 2440, DIÂMETRO 2", COM TELA DE ARAME GALVANIZADO, FIO 14 BWG E MALHA QUADRADA 5X5CM	m²	1549,52		
19.2.2	Portão em tubo ferro galvanizado, com quadro e= 2", cantoneira 1"x1" e tela de arame galvanizado, fio 12 bwg, malha quadrada d=1"	m²	7,56		
20	SERVIÇOS FINAIS				
20.1	LIMPEZA DE PISO CERÂMICO OU PORCELANATO COM PANO ÚMIDO. AF_04/2019	m²	810,03		
20.2	Placa de inauguração de obra em alumínio 0,50 x 0,70 m	UN	1		
			Total sem BDI		
			Total do BDI		
			Total Geral		

Este documento encontra-se registrado no Conselho Regional de Engenharia e Agronomia do Estado do Maranhão, vinculado a Certidão nº 887172/2023, em 29/05/2023 emitida



RAIMUNDO ALVES CARVALHO:00176925805
Assinado digitalmente por RAIMUNDO ALVES CARVALHO:00176925805
NO: 60681, O=SEF Braga, OU=Secretaria de Receita Federal do Brasil - RFB, OU=RFB e-CPF A1, OU=EM BRANCO, OU=20230311100124, CN=RAIMUNDO ALVES CARVALHO:00176925805
RAI:0. Exatidão e autenticidade documente
Localização: Presidente Dutra, MA
Fio: PDF Reader Versão: 12.1.0

CELIO ROBERTO LIMA SERENO:2526156831568315
Assinado de forma digital por CELIO ROBERTO LIMA SERENO:25261568315
Dados: 2023.05.23 17:58:11 -03'00'

CONTRATANTE: PREFEITURA MUNICIPAL DE PRESIDENTE DUTRA
CNPJ: 06.138.366/0001-08

NOME: CELIO ROBERTO LIMA SERENO
CREA: 110668800-7
CARGO/FUNÇÃO: ENGENHEIRO FISCAL

Avenida Aldir Loda, sn, Tarumã, Centro Administrativo Ciro Evangelista, cep: 65.760-000, email: presidentedutra2021@gmail.com

Certidão nº 887172/2023
29/05/2023, 11:35

Chave de Impressão: 9AbZZ

O documento neste ato registrado foi emitido em 29/05/2023 e contém 21 folhas





Certidão de Acervo Técnico - CAT
Resolução Nº 1025 de 30 de Outubro de 2009
Resolução Nº 218 de 29 de Junho de 1973

CREA-MA

CAT COM REGISTRO DE ATESTADO

878068/2023

Atividade concluída

Conselho Regional de Engenharia e Agronomia do Estado do Maranhão

CERTIFICAMOS, em cumprimento ao disposto na Resolução nº 1.025, de 30 de outubro de 2009, do Conselho que consta dos assentamentos deste Conselho Regional de Engenharia e Agronomia do Estado do Maranhão - Crea-MA/389 o Acervo Técnico do profissional **VINICIUS DA SILVA SOBRAL COSTA** referente à(s) Anotação(ões) de Responsabilidade Técnica - ART abaixo discriminada(s):



Profissional: **VINICIUS DA SILVA SOBRAL COSTA**
Registro: **124937MA** RNP: **1920154116**
Título profissional: ENGENHEIRO CIVIL

Número da ART: **MA20220562325** Tipo de ART: OBRA / SERVIÇO Registrada em: 25/08/2022 Baixada em: 11/01/2023
Forma de registro: INICIAL Participação técnica: INDIVIDUAL
Empresa contratada: **VJ MIGUEL ENGENHARIA LTDA**

Contratante: **PREFEITURA MUNICIPAL DE PRESIDENTE DUTRA** CPF/CNPJ: **06.138.366/0001-08**
Endereço do contratante: AVENIDA ALDIR LEDA Nº: 102
Complemento: Bairro: TARUMÃ
Cidade: Presidente Dutra UF: MA CEP: 65760000
Contrato: 20220818.001/2022 Celebrado em: 18/08/2022
Valor do contrato: R\$ 450.000,00 Tipo de contratante: Pessoa Jurídica de Direito Público
Ação institucional: Outros
Endereço da obra/serviço: RUA MARCELINO DO AMPARO Nº: S/Nº
Complemento: Bairro: SÃO JOSÉ
Cidade: PRESIDENTE DUTRA UF: MA CEP: 65760000
Coordenadas Geográficas: -5.303419, -44.484718
Data de início: 19/08/2022 Conclusão efetiva: 19/10/2022
Finalidade: Outro CPF/CNPJ: 06.138.366/0001-08
Proprietário: PREFEITURA MUNICIPAL DE PRESIDENTE DUTRA

Atividade Técnica: **16 - Execução** ELETROTÉCNICA > INSTALAÇÕES ELÉTRICAS > DE INSTALAÇÕES ELÉTRICAS EM BAIXA TENSÃO > #11.10.1.3 - PARA FINS RESIDENCIAIS E COMERCIAIS 49 - Execução de obra 150.00 Pontos; **16 - Execução** CONSTRUÇÃO CIVIL > EDIFICAÇÕES > DE VEDAÇÃO > #1.1.8.1 - EM ALVENARIA 49 - Execução de obra 800.00 metro quadrado; **16 - Execução** CONSTRUÇÃO CIVIL > INSTALAÇÕES HIDROSSANITÁRIAS > #1.4.2 - DE SISTEMA DE REDES DE ÁGUAS PLUVIAIS 49 - Execução de obra 6.00 Pontos; **16 - Execução** CONSTRUÇÃO CIVIL > INSTALAÇÕES HIDROSSANITÁRIAS > #1.4.3 - DE INSTALAÇÃO DE SISTEMA DE ESGOTO SANITÁRIO 49 - Execução de obra 10.00 Pontos; **16 - Execução** ESTRUTURAS > ESTRUTURAS DE CONCRETO E ARGAMASSA ARMADA > #2.1.1 - DE ESTRUTURA DE CONCRETO ARMADO 49 - Execução de obra 10.00 metro cúbico;

Observações

REFORMA E AMPLIAÇÃO DA U. INTEGRADA JOÃO MARTINS NETO, LOCALIZADA NA RUA MARCELINO DO AMPARO, BAIRRO SÃO JOSE NO MUNICIPIO DE PRESIDENTE DUTRA - MA

Informações Complementares

CERTIFICAMOS, finalmente, que se encontra vinculado à presente Certidão de Acervo Técnico - CAT, o atestado contendo 8 folha(s), expedido pelo contratante da obra/serviço, a quem cabe a responsabilidade pela veracidade e exatidão das informações nele constantes.

Certidão de Acervo Técnico nº 878068/2023
17/01/2023, 09:39
WbCBZ

A Certidão de Acervo Técnico (CAT) à qual o atestado está vinculado constituirá prova da capacidade técnico-profissional da pessoa jurídica somente se o responsável técnico indicado estiver ou venha a ser integrado ao seu quadro técnico por meio de declaração entregue no momento da habilitação ou da entrega das propostas.

Certificamos que se encontra vinculado à presente CAT o atestado apresentado em cumprimento à Lei nº 8.666/93, expedido pela pessoa jurídica contratante, a quem cabe a responsabilidade pela veracidade e exatidão das informações nele constantes. É de responsabilidade deste Conselho a verificação da atividade profissional em conformidade com a Lei nº 5.194/66 e Resoluções do Conselho Federal de Engenharia e Agronomia - CONFEA.

Esta certidão perderá a validade, caso ocorra qualquer alteração posterior dos elementos cadastrais nela contidos.

Fica(m) Excluído(s), no entanto, o(s) serviço(s) cujas atribuições não competem ao(s) profissional(is) em questão.

A autenticidade desta Certidão pode ser verificada em: <https://crea-ma.sitac.com.br/publico/>, com a chave: WbCBZ





PREFEITURA MUNICIPAL DE PRESIDENTE DUTRA MARANHÃO
 CNPJ: 06.138.366/0001-08
 Avenida Aldir Leda, Tarumã, Centro Administrativo Ciro Evangelista



ATESTADO DE CAPACIDADE TÉCNICA

Atestamos para os devidos fins que a empresa VJ MIGUEL ENGENHARIA LTDA, estabelecida na Rua Almir Assis, Nº 1001 – Centro – Gonçalves Dias – MA, CEP: 65.775-000, inscrita pelo CNPJ sob o Nº 42.764.435/0001-52, executou a obra de Reforma e Ampliação da Escola Municipal Professor João Martins Neto, localizada na Rua Marcelino do Amparo, bairro São José no Município de Presidente Dutra - MA. Para a Prefeitura Municipal de Presidente Dutra.

Com as seguintes características:

- 1- Descrição dos serviços em anexo.
- 2- Obra concluída e recebida.
- 3- ART Nº MA20220562325
- 4- Técnico responsável Eng. Civil: Vinicius da Silva Sobral Costa
 CREA:192015411-6
- 5- Contrato 20220818.001/2022
- 6- Período de 19-08-2022 a 19-10-2022

Atestamos ainda que a empresa VJ Miguel Engenharia Ltda, teve bom desempenho cumprindo tecnicamente os termos do contrato e demais exigências legais inexistindo fato que desabone sua idoneidade.

Temporariamente restritos ao exposto, enviamos nosso voto de estima e consideração.

10 de Janeiro de 2023, Presidente Dutra – MA.

Assinado digitalmente por RAIMUNDO ALVES
 em CARVALHO:00176
 RAIMUNDO ALVES
 CARVALHO:00176
 925805

Assinado de forma digital por CELIO ROBERTO LIMA SERENO:25261568315
 CELIO ROBERTO LIMA SERENO:25261568315
 SERENO:25261568315
 568315

CONTRATANTE: PREFEITURA MUNICIPAL DE PRESIDENTE DUTRA
 CNPJ: 06.138.366/0001-08

NOME: CELIO ROBERTO LIMA SERENO
 CREA: 110668800-7
 CARGO/FUNÇÃO: ENGENHEIRO FISCAL

Este documento encontra-se registrado no Conselho Regional de Engenharia e Agronomia do Estado do Maranhão, vinculado à Certidão nº 878068/2023, em 17/01/2023 em



Certidão nº 878068/2023
 21/02/2023, 21:56

Chave de Impressão: WbCBZ

O documento neste ato registrado foi emitido em 16/01/2023 e contém 8 folhas





Obra
REFORMA E AMPLIAÇÃO DA UNIDADE INTEGRADA
PROF. JOÃO MARTINS NETO

B.D.I. 24,0%
Encargos Sociais Não Desonerado:
Horista: 76,76%
Mensalista: 41,75%



Orcamento Sintético

Item	Descrição	Und	Quant.	Valor Unit	Valor Unit com BDI	Total
1	ADMINISTRAÇÃO DA OBRA					
1.1	ADMINISTRAÇÃO LOCAL	MÊS	5			
2	SERVIÇOS PRELIMINARES					
2.1	PLACA DE OBRA EM CHAPA DE ACO GALVANIZADO	m²	6			
2.2	MOBILIZAÇÃO E DESMOBILIZAÇÃO DE MÃO-DE-OBRA E EQUIPAMENTOS, COMPREENDENDO OS CUSTOS DE TRANSPORTE DA MÃO-DE-OBRA INDIRETA NECESSÁRIA À PREPARAÇÃO DA INSTALAÇÃO DO CANTEIRO DE OBRAS E DOS EQUIPAMENTOS	UN	1			
2.3	Locação de construção de edificação acima de 1000 m2, inclusive execução de gabarito de madeira	m³	612.92			
3	DEMOLIÇÃO E RETIRADAS					
3.1	REMOÇÃO DE TELHAS, DE FIBROCIMENTO, METÁLICA E CERÂMICA, DE FORMA MANUAL, SEM REAPROVEITAMENTO. AF_12/2017	m²	201.83			
3.2	REMOÇÃO DE TRAMA DE MADEIRA PARA COBERTURA, DE FORMA MANUAL, SEM REAPROVEITAMENTO. AF_12/2017	m²	201.83			
3.3	Demolição de piso cerâmico ou ladrilho	m²	351.8			
3.4	REMOÇÃO DE PORTAS, DE FORMA MANUAL, SEM REAPROVEITAMENTO. AF_12/2017	m²	22.74			
3.5	REMOÇÃO DE CABOS ELÉTRICOS, DE FORMA MANUAL, SEM REAPROVEITAMENTO. AF_12/2017	M	600			
3.6	REMOÇÃO DE LOUÇAS, DE FORMA MANUAL, SEM REAPROVEITAMENTO. AF_12/2017	UN	6			
3.7	REMOÇÃO DE INTERRUPTORES/TOMADAS ELÉTRICAS, DE FORMA MANUAL, SEM REAPROVEITAMENTO. AF_12/2017	UN	22			
3.8	REMOÇÃO DE LUMINÁRIAS, DE FORMA MANUAL, SEM REAPROVEITAMENTO. AF_12/2017	UN	19			
3.9	REMOÇÃO DE TUBULAÇÕES (TUBOS E CONEXÕES) DE ÁGUA FRIA, DE FORMA MANUAL, SEM REAPROVEITAMENTO. AF_12/2017	M	112			
3.10	Demolição manual de piso cimentado sobre lastro de concreto - Rev 01	m²	475.12			
3.11	DEMOLIÇÃO DE PILARES E VIGAS EM CONCRETO ARMADO, DE FORMA MECANIZADA COM MARTELETE, SEM REAPROVEITAMENTO. AF_12/2017	m³	14			
3.12	REMOÇÃO DE JANELAS, DE FORMA MANUAL, SEM REAPROVEITAMENTO. AF_12/2017	m²	13.2			
3.13	DEMOLIÇÃO DE ALVENARIA DE BLOCO FURADO, DE FORMA MANUAL, SEM REAPROVEITAMENTO. AF_12/2017	m³	588.12			
3.14	Demolição de alvenaria de elementos vazados (cobogó), sem reaproveitamento	m³	18			
4	MOVIMENTO DE TERRA					
4.1	ESCAVAÇÃO MANUAL DE VALA COM PROFUNDIDADE MENOR OU IGUAL A 1,30 M. AF_02/2021	m³	120			
4.2	ATERRO MANUAL DE VALAS COM SOLO ARGILO-ARENOSO E COMPACTAÇÃO MECANIZADA. AF_05/2016	m³	120			
4.3	APILOAMENTO COM MACO DE 30KG	m²	612.9			
5	INFRAESTRUTURA					
5.1	SAPATAS					
5.1.1	(COMPOSIÇÃO REPRESENTATIVA) EXECUÇÃO DE ESTRUTURAS DE CONCRETO ARMADO, PARA EDIFICAÇÃO INSTITUCIONAL TÉRREA, FCK = 25 MPA. AF_01/2017	m³	16.5			
5.1.2	LASTRO DE CONCRETO MAGRO, APLICADO EM BLOCOS DE COROAMENTO OU SAPATAS, ESPESSURA DE 5 CM. AF_08/2017	m²	38.65			
5.2	VIGAS BALDRAME					
5.2.1	(COMPOSIÇÃO REPRESENTATIVA) EXECUÇÃO DE ESTRUTURAS DE CONCRETO ARMADO, PARA EDIFICAÇÃO INSTITUCIONAL TÉRREA, FCK = 25 MPA. AF_01/2017	m³	12.98			

Este documento encontra-se registrado no Conselho Regional de Engenharia e Agronomia do Estado do Maranhão, vinculado à Certidão nº 878068/2023, em 17/01/2023



Certidão nº 878068/2023
21/02/2023, 21:56
Chave de Impressão: WbCBZ

O documento neste ato registrado foi emitido em 16/01/2023 e contém 8 folhas

CELIO ROBERTO LIMA
SERENO:25261568315
568315

Assinado de forma digital por CELIO ROBERTO LIMA
SERENO:25261568315
Dados: 2023.01.12 12:51:23 -03'00'

RAIMUNDO ALVES CARVALHO:00176925805



(Handwritten signatures)





Obra
REFORMA E AMPLIAÇÃO DA UNIDADE INTEGRADA
PROF. JOÃO MARTINS NETO

B.D.I.
24,0%

Encargos Sociais
Não Desonerado:
Horista: 76,76%
Mensalista: 41,75%



Orçamento Sintético

5.2.2	IMPERMEABILIZAÇÃO DE SUPERFÍCIE COM MANTA ASFÁLTICA, UMA CAMADA, INCLUSIVE APLICAÇÃO DE PRIMER ASFÁLTICO, E=3MM. AF_06/2018	m²	147,8
6	SUPERESTRUTURA		
6.1	PILARES		
6.1.1	(COMPOSIÇÃO REPRESENTATIVA) EXECUÇÃO DE ESTRUTURAS DE CONCRETO ARMADO, PARA EDIFICAÇÃO INSTITUCIONAL TÉRREA, FCK = 25 MPA. AF_01/2017	m³	14,55
6.2	VIGAS		
6.2.1	(COMPOSIÇÃO REPRESENTATIVA) EXECUÇÃO DE ESTRUTURAS DE CONCRETO ARMADO, PARA EDIFICAÇÃO INSTITUCIONAL TÉRREA, FCK = 25 MPA. AF_01/2017	m³	8,22
6.3	LAJE		
6.3.1	Laje pré-fabricada treliçada com vigota dupla para piso, interreixo 38cm, h=12cm, enchimento em bloco cerâmico h=8cm, inclusive escoramento em madeira e capeamento 4cm.	m²	22
	ALVENARIA DE VEDAÇÃO E DIVISÓRIAS		
7.1	ALVENARIA DE VEDAÇÃO DE BLOCOS CERÂMICOS FURADOS NA HORIZONTAL DE 9X19X19CM (ESPESSURA 9CM) DE PAREDES COM ÁREA LÍQUIDA MENOR QUE 6M² COM VÃOS E ARGAMASSA DE ASSENTAMENTO COM PREPARO EM BETONEIRA. AF_06/2014	m²	1583,21
7.2	IMPERMEABILIZAÇÃO DE SUPERFÍCIE COM EMULSÃO ASFÁLTICA, 2 DEMÃOS AF_06/2018	m²	250
8	COBERTURA		
8.1	TRAMA DE MADEIRA COMPOSTA POR RIPAS, CAIBROS E TERÇAS PARA TELHADOS DE ATÉ 2 ÁGUAS PARA TELHA DE ENCAIXE DE CERÂMICA OU DE CONCRETO, INCLUSIVE TRANSPORTE VERTICAL. AF_07/2019	m²	402,36
8.2	IMUNIZAÇÃO DE MADEIRAMENTO PARA COBERTURA UTILIZANDO CUPINICIDA INCOLOR	m²	402,36
8.3	RUFO EXTERNO/INTERNO EM CHAPA DE AÇO GALVANIZADO NÚMERO 26, CORTE DE 33 CM, INCLUSIVE IÇAMENTO. AF_07/2019	M	55,99
8.4	Chapim de concreto pré-moldado	m	24,85
8.5	Telhamento com telha cerâmica tipo americana, 1ª qualid, 12 un/m2 (Simonassi ou similar)	m²	402,36
8.6	CALHA EM CHAPA DE AÇO GALVANIZADO NÚMERO 24, DESENVOLVIMENTO DE 100 CM, INCLUSIVE TRANSPORTE VERTICAL. AF_07/2019	M	26
8.7	ESTRUTURA TRELIÇADA DE COBERTURA, TIPO FINK, COM LIGAÇÕES SOLDADAS, INCLUSOS PERFIS METÁLICOS, CHAPAS METÁLICAS, MÃO DE OBRA E TRANSPORTE COM GUINDASTE - FORNECIMENTO E INSTALAÇÃO. AF_01/2020_P	KG	2564,91
9	FORRO		
9.1	FORRO EM PLACAS DE GESSO, PARA AMBIENTES COMERCIAIS. AF_05/2017_P	m²	346,21
9.2	ACABAMENTOS PARA FORRO (MOLDURA DE GESSO). AF_05/2017	M	488
10	REVESTIMENTO		
10.1	CHAPISCO APLICADO EM ALVENARIAS E ESTRUTURAS DE CONCRETO INTERNAS, COM COLHER DE PEDREIRO. ARGAMASSA TRAÇO 1:3 COM PREPARO EM BETONEIRA 400L. AF_06/2014	m²	2681,3
10.2	MASSA ÚNICA, PARA RECEBIMENTO DE PINTURA, EM ARGAMASSA TRAÇO 1:2:8, PREPARO MECÂNICO COM BETONEIRA 400L, APLICADA MANUALMENTE EM FACES INTERNAS DE PAREDES, ESPESURA DE 20MM, COM EXECUÇÃO DE TALISCAS. AF_06/2014	m²	2681,3
10.3	Revestimento cerâmico para piso ou parede, 54 x 54 cm, Eliane, linha cargo plus bone ou similar, aplicado com argamassa industrializada ac-ii, rejuntado, exclusive regularização de base ou emboço	m²	354,66

Este documento encontra-se registrado no Conselho Regional de Engenharia e Agronomia do Estado do Maranhão, vinculado à Certidão nº 878068/2023, em 17/01/2023 em



Certidão nº 878068/2023
21/02/2023, 21:56

Chave de Impressão: WbCBZ

O documento neste ato registrado foi emitido em 16/01/2023 e contém 8 folhas

Assinado de forma digital por CELIO ROBERTO LIMA SERENO:25261568315
Dados: 2023.01.12 12:51:30 -03'00'

RAIMUNDO ALVES CARVALHO:00176925805
176925805

Assinado digitalmente por RAIMUNDO ALVES CARVALHO:00176925805
NO: C=BR, O=CPR Brasil, OU=Secretaria de Defesa Federal do Brasil - RFB, CN=RFID e CFE A1, OU=EM BRANCO, OU=20032100134, OU=Presencial, CN=RAIMUNDO ALVES CARVALHO:00176925805
Dados: 2023.01.12 12:51:30 -03'00'





Obra
**REFORMA E AMPLIAÇÃO DA UNIDADE INTEGRADA
 PROF. JOÃO MARTINS NETO**

B.D.I.
 24,0%

Encargos Sociais
 Não Desonerado:
 Horista: 76,76%
 Mensalista: 41,75%



Orçamento Sintético

11	PISOS E PAVIMENTAÇÃO		
11.1	EXECUÇÃO DE PAVIMENTO EM PISO INTERTRAVADO, COM BLOCO SEXTAVADO DE 25 X 25 CM, ESPESSURA 10 CM. AF_12/2015	m²	710
11.2	PISO EM GRANILITE, MARMORITE OU GRANITINA ESPESSURA 8 MM, INCLUSO JUNTAS DE DILATAÇÃO PLÁSTICAS	m²	478.33
11.3	Revestimento cerâmico para piso ou parede, 54 x 54 cm, Eliane, linha cargo plus bone ou similar, aplicado com argamassa industrializada ac-li, rejuntado, exclusiva regularização de base ou emboço	m²	354.66
11.4	Piso em concreto simples desarmado, fck = 15 MPa, e = 7 cm, com forma em quadros 2,0x2,0m, para juntas de concretagem - tres usos	m²	840.54
12	ESQUADRIAS		
12.1	PORTA DE ALUMÍNIO DE ABRIR COM LAMBRI, COM GUARNIÇÃO, FIXAÇÃO COM PARAFUSOS - FORNECIMENTO E INSTALAÇÃO. AF_12/2019	m²	33,31
2	Portão em ferro, com barra quadrada de 5/8" na vertical, duas barras de quadrada de 1" na horizontal e quadro com barra de ferro de 1"	m²	12.4
12.3	Vidro temperado 10 mm, liso, transparente, com ferragens - Rev 02_10/2021	m²	27.77
12.4	JANELA DE ALUMÍNIO DE CORRER COM 2 FOLHAS PARA VIDROS, COM VIDROS, BATENTE, ACABAMENTO COM ACETATO OU BRILHANTE E FERRAGENS. EXCLUSIVELY ALIZAR E CONTRAMARCO. FORNECIMENTO E INSTALAÇÃO. AF_12/2019	m²	24.45
12.4	Vidro temperado 8 mm, liso, transparente, com ferragens - Rev 04_10/2021	m²	22.85
12.5	VERGA MOLDADA IN LOCO EM CONCRETO PARA JANELAS COM ATÉ 1,5 M DE VÃO. AF_03/2016	M	31
12.6	CONTRAVERGA MOLDADA IN LOCO EM CONCRETO PARA VÃOS DE ATÉ 1,5 M DE COMPRIMENTO. AF_03/2016	M	31
12.7	PEITORIL LINEAR EM GRANITO OU MÁRMORE, L = 15CM, COMPRIMENTO DE ATÉ 2M, ASSENTADO COM ARGAMASSA 1:6 COM ADITIVO. AF_11/2020	M	22
12.8	GUARDA-CORPO DE AÇO GALVANIZADO DE 1,10M DE ALTURA, MONTANTES TUBULARES DE 1.1/2 ESPAÇADOS DE 1,20M, TRAVESSA SUPERIOR DE 2, GRADIL FORMADO POR BARRAS CHATAS EM FERRO DE 32X4,8MM, FIXADO COM CHUMBADOR MECÂNICO. AF_04/2019_P	M	38
12.9	Cobogó de cimento, tipo "escama", dim: 50 x 50cm	m²	12
12.10	PORTA DE ENROLAR MANUAL COMPLETA, PERFIL MEIA CANA CEGA, EM AÇO GALVANIZADO NATURAL, CHAPA NUMERO 24 (SEM INSTALACAO)	m²	4.2
13	INSTALAÇÃO HIDROSSANITÁRIAS		
13.1	Ponto de água fria embutido, c/material pvc rígido soldável Ø 25mm	un	24
13.2	Ponto de água fria aparente, c/material pvc rígido soldável Ø 32mm	un	2
13.3	Ponto de esgoto com tubo de pvc rígido soldável de Ø 50 mm (plias de cozinha, máquinas de lavar, etc...)	un	2
13.4	Ponto de água fria embutido, c/material pvc rígido soldável Ø 40mm	un	2
13.5	Ponto de esgoto com tubo de pvc rígido soldável de Ø 40 mm (lavatórios, mictórios, ralos sifonados, etc...)	un	12
13.6	Ponto de esgoto com tubo de pvc rígido soldável de Ø 100 mm (vaso sanitário)	pt	6
13.7	TUBO PVC ESGOTO PREDIAL DN 100MM, INCLUSIVE CONEXOES - FORNECIMENTO E INSTALACAO	M	48
13.8	RALO SIFONADO, PVC, DN 100 X 40 MM, JUNTA SOLDÁVEL, FORNECIDO E INSTALADO EM RAMAL DE DESCARGA OU EM RAMAL DE ESGOTO SANITÁRIO. AF_12/2014	UN	5
13.9	Caixa de gordura 0.60 x 0.60 x 0.60m	un	1
13.10	Caixa de inspeção 0.60 x 0.60 x 0.60m	un	2

Este documento encontra-se registrado no Conselho Regional de Engenharia e Agronomia do Estado do Maranhão, vinculado à Certidão nº 878068/2023, em 17/01/2023



Certidão nº 878068/2023
 21/02/2023, 21:56

Chave de Impressão: WbCBZ

O documento neste ato registrado foi emitido em 16/01/2023 e contém 8 folhas

Assinado de forma digital por CELIO ROBERTO LIMA
 SERENO:25261568315
 Dados: 2023.01.12 12:51:37 -03'00'

Assinado digitalmente por RAIMUNDO ALVES CARVALHO
 NDI: C-BR, C-CP-Brazil, CUA-Secretaria de Receita Federal do Brasil - RFB, O=C=CP e CPF A1, O=C=EM BRANCO, OU=5608315000134, CN=RAIMUNDO ALVES CARVALHO
 Raimundo Alves Carvalho
 Presidente Dutra, MA
 Fone/Fax: 2106-8300
 00176925805





Obra
REFORMA E AMPLIAÇÃO DA UNIDADE INTEGRADA
PROF. JOÃO MARTINS NETO

B.D.I.
24,0%

Encargos Sociais
Não Desonerado:
Horista: 76,76%
Mensalista: 41,75%

Orçamento Sintético

13.11	Fossa séptica pré-moldada, tipo oms, capacidade 100 pessoas (v=5290 litros)	un	1
13.12	CAIXA SIFONADA, PVC, DN 100 X 100 X 50 MM, JUNTA ELÁSTICA, FORNECIDA E INSTALADA EM RAMAL DE DESCARGA OU EM RAMAL DE ESGOTO SANITÁRIO. AF_12/2014	UN	9
13.13	Sumidouro pré-moldado de concreto - 06 anéis, ø=1,00m e h=0,50m cada anel (1,00 x 3,00m)	un	2
13.14	TUBO PVC, SÉRIE R, ÁGUA PLUVIAL, DN 100 MM, FORNECIDO E INSTALADO EM CONDUTORES VERTICAIS DE ÁGUAS PLUVIAIS. AF_06/2022	M	45
13.15	TORNEIRA DE BOIA PARA CAIXA D'ÁGUA, ROSCÁVEL, 3/4" - FORNECIMENTO E INSTALAÇÃO. AF_08/2021	UN	1
13.16	KIT DE REGISTRO DE GAVETA BRUTO DE LATÃO 3/4", INCLUSIVE CONEXÕES, ROSCÁVEL, INSTALADO EM RAMAL DE ÁGUA FRIA - FORNECIMENTO E INSTALAÇÃO. AF_12/2014	UN	7
13.17	CAIXA D'ÁGUA EM POLIÉSTER REFORÇADO COM FIBRA DE VIDRO, 2000 LITROS - FORNECIMENTO E INSTALAÇÃO. AF_06/2021	UN	1
13.18	JOELHO 90 GRAUS, PVC, SÉRIE R, ÁGUA PLUVIAL, DN 100 MM, JUNTA ELÁSTICA, FORNECIDO E INSTALADO EM CONDUTORES VERTICAIS DE ÁGUAS PLUVIAIS. AF_06/2022	UN	10
13.19	REGISTRO DE PRESSÃO BRUTO, LATÃO, ROSCÁVEL, 3/4", COM ACABAMENTO E ÇANOPLA CROMADOS - FORNECIMENTO E INSTALAÇÃO. AF_08/2021	UN	3
13.20	ADAPTADOR COM FLANGE E ANEL DE VEDAÇÃO, PVC, SOLDÁVEL, DN 50 MM X 1 1/2, INSTALADO EM RESERVAÇÃO DE ÁGUA DE EDIFICAÇÃO QUE POSSUA RESERVATÓRIO DE FIBRA/FIBROCIMENTO FORNECIMENTO E INSTALAÇÃO. AF_06/2016	UN	2
13.21	REGISTRO DE ESFERA, PVC, ROSCÁVEL, COM VOLANTE, 1 1/2" - FORNECIMENTO E INSTALAÇÃO. AF_08/2021	UN	2
13.22	ADAPTADOR COM FLANGE E ANEL DE VEDAÇÃO, PVC, SOLDÁVEL, DN 25 MM X 3/4, INSTALADO EM RESERVAÇÃO DE ÁGUA DE EDIFICAÇÃO QUE POSSUA RESERVATÓRIO DE FIBRA/FIBROCIMENTO FORNECIMENTO E INSTALAÇÃO. AF_06/2016	UN	2
13.23	REGISTRO DE ESFERA, PVC, ROSCÁVEL, COM VOLANTE, 1 1/4" - FORNECIMENTO E INSTALAÇÃO. AF_08/2021	UN	2
13.24	ADAPTADOR COM FLANGE E ANEL DE VEDAÇÃO, PVC, SOLDÁVEL, DN 40 MM X 1 1/4, INSTALADO EM RESERVAÇÃO DE ÁGUA DE EDIFICAÇÃO QUE POSSUA RESERVATÓRIO DE FIBRA/FIBROCIMENTO FORNECIMENTO E INSTALAÇÃO. AF_06/2016	UN	2
13.25	REGISTRO DE ESFERA, PVC, ROSCÁVEL, COM VOLANTE, 1" - FORNECIMENTO E INSTALAÇÃO. AF_08/2021	UN	2
13.26	REGISTRO DE ESFERA, PVC, SOLDÁVEL, COM VOLANTE, DN 25 MM - FORNECIMENTO E INSTALAÇÃO. AF_08/2021	UN	2
13.27	RESERVATÓRIO DE ALVENARIA PARA 10.000 L	UN	1
13.28	IMPERMEABILIZAÇÃO EM RESERVATÓRIOS COM SIKA TOP 107	m²	15
13.29	DESCRIÇÃO PEDREIRO SERVENTE	m²	4
13.29	TAMPA CONCRETO PREMOLDADO FCK=15,0 MPA E=15 CM	m²	4
13.30	Motobomba centrífuga, marca schneider ou similar, modelo BC-91 S/T, motor 1/4 cv, monofásico, hm = 2 a 14 m, q = 1,8 a 8,2 m³/h	un	1
14	INSTALAÇÕES ELÉTRICAS		
14.1	Ponto de luz em teto ou parede, aparente sem eletroduto	pt	70
14.2	Ponto de interruptor 01 seção (1 s) embutido com eletroduto de pvc flexível sanfonado Ø 3/4"	pt	5
14.3	Ponto de interruptor 02 seções (2 s) embutido com eletroduto de pvc flexível sanfonado embutido Ø 3/4"	pt	9
14.4	Ponto de interruptor 03 seções embutido, com eletroduto de pvc flexível sanfonado Ø 3/4"	pt	3
14.5	TOMADA ALTA DE EMBUTIR (1 MÓDULO), 2P+T 10 A, INCLUINDO SUPORTE E PLACA - FORNECIMENTO E INSTALAÇÃO. AF_12/2015	UN	28

Este documento encontra-se registrado no Conselho Regional de Engenharia e Agronomia do Estado do Maranhão, vinculado à Certidão nº 878068/2023, em 17/01/2023 em



Certidão nº 878068/2023
21/02/2023, 21:56

Chave de Impressão: WbCBZ

O documento neste ato registrado foi emitido em 16/01/2023 e contém 8 folhas

CELIO ROBERTO LIMA
SERENO:25261568315
1568315

Assinado de forma digital por CELIO ROBERTO LIMA
SERENO:25261568315
Dados: 2023.01.12 12:51:44 -03'00'

RAIMUNDO ALVES CARVALHO:
00176925805

Assinado digitalmente por RAIMUNDO ALVES CARVALHO:00176925805
Nº: C-01R-0-02P-Brasil-014
Secretaria da Receita Federal do Brasil - RFB, DJ-PPF e-CPF-A1, DUA-ISA BRANCO, DU-265031000124, DU-presencial, CN=RAIMUNDO ALVES CARVALHO:00176925805
Razão: Eu sou o autor deste documento
Localização: Presidente Dutra, MA
Font: PDF Reader Versão: 12.0.1

(Handwritten signatures)





Obra
REFORMA E AMPLIAÇÃO DA UNIDADE INTEGRADA
PROF. JOÃO MARTINS NETO

B.D.I.
24,0%
Encargos Sociais
Não Desonerado:
Horista: 76,76%
Mensalista: 41,75%

Orçamento Sintético

14.6	TOMADA MÉDIA DE EMBUTIR (3 MÓDULOS), 2P+T 10 A, INCLUINDO SUPORTE E PLACA - FORNECIMENTO E INSTALAÇÃO. AF_12/2015	UN	35
14.7	Plafon E-27	un	44
14.8	Lâmpada fluorescente compacta longa "1U", base 2G-11 de 36 W	UN	29
14.9	Luminária com lampada led tubular bivolt 18/20 w, base g13 - Rev 01	un	20
14.10	HASTE DE ATERRAMENTO 5/8 PARA SPDA - FORNECIMENTO E INSTALAÇÃO. AF_12/2017	UN	3
14.11	CAIXA DE INSPEÇÃO PARA ATERRAMENTO, CIRCULAR, EM POLIETILENO, DIÂMETRO INTERNO = 0,3 M. AF_12/2020	UN	2
14.12	Quadro de distribuição de embutir, em resina termoplástica, para até 32 disjuntores, com barramento, padrão DIN, exclusive disjuntores	un	1
14.13	ELETRODUTO RÍGIDO ROSCÁVEL, PVC, DN 25 MM (3/4"), PARA CIRCUITOS TERMINAIS, INSTALADO EM FORRO - FORNECIMENTO E INSTALAÇÃO. AF_12/2015	M	45
14.14	ELETRODUTO FLEXÍVEL CORRUGADO, PVC, DN 25 MM (3/4"), PARA CIRCUITOS TERMINAIS, INSTALADO EM PAREDE - FORNECIMENTO E INSTALAÇÃO. AF_12/2015	M	500
14.15	ELETRODUTO RÍGIDO ROSCÁVEL, PVC, DN 32 MM (1"), PARA CIRCUITOS TERMINAIS, INSTALADO EM FORRO - FORNECIMENTO E INSTALAÇÃO. AF_12/2015	M	25
14.16	CURVA 90 GRAUS PARA ELETRODUTO, PVC, ROSCÁVEL, DN 32 MM (1"), PARA CIRCUITOS TERMINAIS, INSTALADA EM PAREDE - FORNECIMENTO E INSTALAÇÃO. AF_12/2015	UN	5
14.17	CURVA 90 GRAUS PARA ELETRODUTO, PVC, ROSCÁVEL, DN 25 MM (3/4"), PARA CIRCUITOS TERMINAIS, INSTALADA EM PAREDE - FORNECIMENTO E INSTALAÇÃO. AF_12/2015	UN	10
14.18	LUVA PARA ELETRODUTO, PVC, ROSCÁVEL, DN 25 MM (3/4"), PARA CIRCUITOS TERMINAIS, INSTALADA EM PAREDE - FORNECIMENTO E INSTALAÇÃO. AF_12/2015	UN	20
14.19	DISJUNTOR MONOPOLAR TIPO DIN, CORRENTE NOMINAL DE 20A - FORNECIMENTO E INSTALAÇÃO. AF_10/2020	UN	7
14.20	LUVA PARA ELETRODUTO, PVC, ROSCÁVEL, DN 32 MM (1"), PARA CIRCUITOS TERMINAIS, INSTALADA EM PAREDE - FORNECIMENTO E INSTALAÇÃO. AF_12/2015	UN	11
14.21	DISJUNTOR MONOPOLAR TIPO DIN, CORRENTE NOMINAL DE 10A - FORNECIMENTO E INSTALAÇÃO. AF_10/2020	UN	9
14.22	DISJUNTOR MONOPOLAR TIPO DIN, CORRENTE NOMINAL DE 16A - FORNECIMENTO E INSTALAÇÃO. AF_10/2020	UN	5
14.23	DISJUNTOR MONOPOLAR TIPO DIN, CORRENTE NOMINAL DE 25A - FORNECIMENTO E INSTALAÇÃO. AF_10/2020	UN	1
14.24	DISJUNTOR DIFERENCIAL DR-16A - 40A, 30mA	UN	1
14.25	CABO DE COBRE FLEXÍVEL ISOLADO, 4 MM², ANTI-CHAMA 450/750 V, PARA CIRCUITOS TERMINAIS - FORNECIMENTO E INSTALAÇÃO. AF_12/2015	M	550
14.26	Disjuntor termomagnético tripolar 80 A, padrão DIN (Europeu - linha branca), curva C, 5kA	un	1
14.27	CABO DE COBRE FLEXÍVEL ISOLADO, 2,5 MM², ANTI-CHAMA 450/750 V, PARA CIRCUITOS TERMINAIS - FORNECIMENTO E INSTALAÇÃO. AF_12/2015	M	1100
14.28	CABO DE COBRE FLEXÍVEL ISOLADO, 25 MM², 0,6/1,0 KV, PARA REDE AÉREA DE DISTRIBUIÇÃO DE ENERGIA ELÉTRICA DE BAIXA TENSÃO - FORNECIMENTO E INSTALAÇÃO. AF_07/2020	M	140
14.29	DISPOSITIVO DE PROTEÇÃO CONTRA SURTOS DE TENSÃO - DPS's - 40 KA/40V	UN	4
15	PINTURA		
15.1	APLICAÇÃO DE FUNDO SELADOR ACRÍLICO EM PAREDES, UMA DEMÃO. AF_06/2014	m²	2681.3
15.2	APLICAÇÃO MANUAL DE MASSA ACRÍLICA EM PAREDES EXTERNAS DE CASAS, DUAS DEMÃOS. AF_05/2017	m²	2681.3
15.3	APLICAÇÃO MANUAL DE PINTURA COM TINTA LÁTEX ACRÍLICA EM PAREDES, DUAS DEMÃOS. AF_06/2014	m²	2681.3

Este documento encontra-se registrado no Conselho Regional de Engenharia e Agronomia do Estado do Maranhão, vinculado à Certidão nº 878068/2023, em 17/01/2023 em



Certidão nº 878068/2023
 21/02/2023, 21:56
 Chave de Impressão: WbCBZ

O documento neste ato registrado foi emitido em 16/01/2023 e contém 8 folhas

Assinado de forma digital por CELIO ROBERTO LIMA SERENO:25261568315
 Dados: 2023.01.12 12:51:51 -03'00'

Assinado digitalmente por RAIMUNDO ALVES CARVALHO 0017692580
 ID: CUBR-04-029-0001
 Secretaria da Receita Federal do Brasil - RFB, QUARTIL e-CPF A1, QUÍMICO (BRANCO), OJ - 28903311000124, OJ - presencial, RAIMUNDO ALVES CARVALHO 0017692580
 Razão: this user is using digital document
 Localização: Presidente Dutra, MA
 Ponto: PDF Reader Versão: 12.0.1





Obra
REFORMA E AMPLIAÇÃO DA UNIDADE INTEGRADA
PROF. JOÃO MARTINS NETO

B.D.I.
24,0%

Encargos Sociais
Não Desonerado:
Horista: 76,76%
Mensalista: 41,75%



Orçamento Sintético

18.5	Válvula de esfera 3/4" NPT	un	2
18.6	Regulador de alta pressão, d=28mm, tipo Fisher, classe 300, 1º estágio (instalação gás)	un	1
18.7	Tê de cobre ou bronze, juntas soldadas, diâm = 22mm (3/4")	un	1
18.8	Ponto de gás de cozinha com tubo cobre soldável para 02 botijões, registro ou regulador, exclusive botijões	pt	1
18.9	Regulador de gás 2º estágio de 7 kg/h (instalação gás)	un	1
18.10	COTOVELO EM COBRE, DN 22 MM, 90 GRAUS, SEM ANEL DE SOLDA, INSTALADO EM RAMAL E SUB-RAMAL DE HIDRÁULICA PREDIAL - FORNECIMENTO E INSTALAÇÃO. AF_04/2022	UN	6
18.11	Valvula gaveta p/bloqueio d=1/2", classe 200, marca Mipel ou similar	un	1
19	SERVIÇOS COMPLEMENTARES		
	Placa de inauguração em alumínio com Acrílico, 80x60cm, com logomarca e moldura	un	1
19.2	Confeção e instalação de letreiro em chapa pintada, em alto relevo de 20mm, dimensão 4,31 x 2,00m, fixado em brise de pvc para a ADEMA	un	1
19.3	Placa indicativa em acrílico a=3mm, com adesivo sobreposto, dim.: 0.30 x 0.12 m, fornecimento e instalação	un	20
19.4	LIMPEZA FINAL DA OBRA	m²	1250

Total sem BDI
Total do BDI
Total Geral

CELIO
ROBERTO LIMA
SERENO:25261
568315

Assinado de forma digital por CELIO ROBERTO LIMA SERENO:25261568315
 Dados: 2023.01.12 12:52:04 -03'00'

RAIMUNDO ALVES CARVALHO:0176925805

Assinado digitalmente por RAIMUNDO ALVES CARVALHO:0176925805
 ND: C=BR, O=ICP-Brasil, OU=Secretaria da Receita Federal do Brasil - RFB, OU=RFB e CPF A1, OU=EM BRANCO, OU=7862031.000124, OU=personal, CN=RAIMUNDO ALVES CARVALHO:0176925805
 Razão: Eu sou o autor deste documento
 Localização: Presidente Dutra, MA
 Fecha PDF Reader Versão: 12.0.1

Este documento encontra-se registrado no Conselho Regional de Engenharia e Agronomia do Estado do Maranhão, vinculado à Certidão nº 878068/2023, em 17/01/2023 em



Certidão nº 878068/2023
 21/02/2023, 21:56

Chave de Impressão: WbCBZ

O documento neste ato registrado foi emitido em 16/01/2023 e contém 8 folhas





Certidão de Acervo Técnico - CAT
Resolução Nº 1025 de 30 de Outubro de 2009
Resolução Nº 218 de 29 de Junho de 1973

CREA-MA

CAT COM REGISTRO DE ATESTADO

884324/2023

Atividade concluída

Conselho Regional de Engenharia e Agronomia do Estado do Maranhão

CERTIFICAMOS, em cumprimento ao disposto na Resolução nº 1.025, de 30 de outubro de 2009, do Confea, que consta dos assentamentos deste Conselho Regional de Engenharia e Agronomia do Estado do Maranhão - Crea-MA, o Acervo Técnico do profissional **JONAS LIMA SILVA** referente à(s) Anotação(ões) de Responsabilidade Técnica ART abaixo discriminada(s):

Profissional: **JONAS LIMA SILVA**
Registro: **38154PI** RNP: **1919811184**
Título profissional: ENGENHEIRO CIVIL



Número da ART: **MA20230616363** Tipo de ART: OBRA / SERVIÇO Registrada em: 09/02/2023 Baixada em: 13/04/2023
Forma de registro: INICIAL Participação técnica: INDIVIDUAL
Empresa contratada: **VJ MIGUEL ENGENHARIA LTDA**

Contratante: **PREFEITURA MUNICIPAL DE PRESIDENTE DUTRA** CPF/CNPJ: **06.138.366/0001-08**
Endereço do contratante: AVENIDA ALDIR LEDA Nº: S/N
Complemento: Bairro: TARUMÃ
Cidade: PRESIDENTE DUTRA UF: MA CEP: 65760000
Contrato: 16011/2023 Celebrado em: 16/01/2023
Valor do contrato: R\$ 990.000,00 Tipo de contratante: Pessoa Jurídica de Direito Público
Ação institucional: Agricultura familiar
Endereço da obra/serviço: POVOADO PALMA Nº: S/N
Complemento: Bairro: ZONA RURAL
Cidade: PRESIDENTE DUTRA UF: MA CEP: 65760000
Coordenadas Geográficas: -5.179366, -44.468511
Data de início: 16/01/2023 Conclusão efetiva: 27/04/2023
Finalidade: Outro CPF/CNPJ: 06.138.366/0001-08
Proprietário: PREFEITURA MUNICIPAL DE PRESIDENTE DUTRA

Atividade Técnica: **16 - Execução ELETROTÉCNICA > INSTALAÇÕES ELÉTRICAS > DE INSTALAÇÕES ELÉTRICAS EM BAIXA TENSÃO > #11.10.1.3 - PARA FINS RESIDENCIAIS E COMERCIAIS 49 - Execução de obra 250.00 Pontos; 16 - Execução CONSTRUÇÃO CIVIL > EDIFICAÇÕES > DE VEDAÇÃO > #1.1.8.1 - EM ALVENARIA 49 - Execução de obra 1400.00 metro quadrado; 16 - Execução CONSTRUÇÃO CIVIL > INSTALAÇÕES HIDROSSANITÁRIAS > #1.4.1 - DE SISTEMA DE ÁGUA POTÁVEL 49 - Execução de obra 8.00 Pontos; 16 - Execução CONSTRUÇÃO CIVIL > INSTALAÇÕES HIDROSSANITÁRIAS > #1.4.2 - DE SISTEMA DE REDES DE ÁGUAS PLUVIAIS 49 - Execução de obra 10.00 Pontos; 16 - Execução CONSTRUÇÃO CIVIL > INSTALAÇÕES HIDROSSANITÁRIAS > #1.4.3 - DE INSTALAÇÃO DE SISTEMA DE ESGOTO SANITÁRIO 49 - Execução de obra 15.00 Pontos; 16 - Execução ESTRUTURAS > ESTRUTURAS DE CONCRETO E ARGAMASSA ARMADA > #2.1.1 - DE ESTRUTURA DE CONCRETO ARMADO 49 - Execução de obra 40.00 metro cúbico;**

Observações

REFORMA E AMPLIAÇÃO ESCOLA MUNICIPAL SÃO JORGE, LOCALIZADA NO POVOADO PALMA, ZONA RURAL NO MUNICÍPIO DE PRESIDENTE DUTRA - MA

Informações Complementares

CERTIFICAMOS, finalmente, que se encontra vinculado à presente Certidão de Acervo Técnico - CAT, o atestado contendo 5 folha(s), expedido pelo contratante da obra/serviço, a quem cabe a responsabilidade pela veracidade e exatidão das informações nele constantes.

Certidão de Acervo Técnico nº 884324/2023
19/04/2023, 10:29
851W3

A Certidão de Acervo Técnico (CAT) à qual o atestado está vinculado constituirá prova da capacidade técnico-profissional da pessoa jurídica somente se o responsável técnico indicado estiver ou venha a ser integrado ao seu quadro técnico por meio de declaração entregue no momento da habilitação ou da entrega das propostas.

Certificamos que se encontra vinculado à presente CAT o atestado apresentado em cumprimento à Lei nº 8.666/93, expedido pela pessoa jurídica contratante, a quem cabe a responsabilidade pela veracidade e exatidão das informações nele constantes. É de responsabilidade deste Conselho a verificação da atividade profissional em conformidade com a Lei nº 5.194/66 e Resoluções do Conselho Federal de Engenharia e Agronomia - CONFEA.

Esta certidão perderá a validade, caso ocorra qualquer alteração posterior dos elementos cadastrais nela contidos.

Fica(m) Excluído(s), no entanto, o(s) serviço(s) cujas atribuições não competem ao(s) profissional(is) em questão.

A autenticidade desta Certidão pode ser verificada em: <https://crea-ma.sitac.com.br/publico/>, com a chave: 851W3





PREFEITURA MUNICIPAL DE PRESIDENTE DUTRA MARANHÃO
CNPJ: 06.138.366/0001-08
Avenida Aldir Leda, Tarumã, Centro Administrativo Ciro Evangelista

ATESTADO DE CAPACIDADE TÉCNICA

Atestamos para os devidos fins que a empresa VJ MIGUEL ENGENHARIA LTDA, estabelecida na Rua Almir Assis, Nº 1001 – Centro – Gonçalves Dias – MA, CEP: 65.775-000, inscrita pelo CNPJ sob o Nº 42.764.435/0001-52, executou a obra de Reforma e Ampliação do Escola Municipal São Jorge, localizada no Povoado Palma, Zona Rural, no Município de Presidente Dutra-Ma.

Com as seguintes características:

- 1- Descrição dos serviços em anexo.
- 2- Obra concluída e recebida.
- 3- ART Nº MA20230616363
- 4- Técnico responsável Eng. Civil: Jonas Lima Silva
CREA: 191981118-4
- 5- Contrato 16011/2023
- 6- Período de 16-01-2023 a 10-04-2023

Atestamos ainda que a empresa VJ Miguel Engenharia Ltda, teve bom desempenho cumprindo tecnicamente os termos do contrato e demais exigências legais inexistindo fato que desabone sua idoneidade.

Temporariamente restritos ao exposto, enviamos nosso voto de estima e consideração.

12 de Abril de 2023, Presidente Dutra – MA.

**RAIMUNDO
ALVES
CARVALHO:00
176925805**

Assinado digitalmente por RAIMUNDO ALVES
CARVALHO:00176925805
ND: C=BR, O=CIP-Brasil, OU=Secretaria de
Receita Federal do Brasil - RFB, OU=RFB e-
CPF A1, OU=SEM BRANCO, OU=
26030031000124, OU=presencial, CN=
RAIMUNDO ALVES
CARVALHO:00176925805
Razão: Eu sou o autor deste documento
LocalEmissor: Presidente Dutra, MA
Data: 2023.04.13 10:18:16-03:00'
Foxit PDF Reader Versão: 12.1.0

**CELIO
ROBERTO LIMA
SERENO:25261
568315**

Assinado de forma digital por CELIO
ROBERTO LIMA
SERENO:25261568315
Data: 2023.04.13 01:30:50 -03'00'

**CONTRATANTE: PREFEITURA MUNICIPAL
DE PRESIDENTE DUTRA
CNPJ: 06.138.366/0001-08**

**NOME: CELIO ROBERTO LIMA SERENO
CREA: 110668800-7
CARGO/FUNÇÃO: ENGENHEIRO FISCAL**



Este documento encontra-se registrado no Conselho Regional de Engenharia e Agronomia do Estado do Maranhão, vinculado à Certidão nº 884324/2023, em 19/04/2023 emitida



Certidão nº 884324/2023
08/05/2023, 12:00

Chave de impressão: 851W3

O documento neste ato registrado foi emitido em 17/04/2023 e contém 5 folhas





Obra
REFORMA E AMPLIAÇÃO DA ESCOLA MUNICIPAL SÃO
JORGE NO POVOADO PALMA NO MUNICÍPIO DE
PRESIDENTE DUTRA.

B.D.I.
25,00%

Encargos Sociais
Não Desonerado:
Horista: 115,66%
Mensalista: 73,48%



Orçamento Sintético

Item	Descrição	Und	Quant.	Valor Unit	Peso (%)
1	SERVIÇOS PRELIMINARES				
1.1	PLACA DE OBRA EM CHAPA DE AÇO GALVANIZADO	m²	6		
1.2	LOCACAO CONVENCIONAL DE OBRA, UTILIZANDO GABARITO DE TÁBUAS CORRIDAS PONTALETADAS A CADA 2,00M - 2 UTILIZAÇÕES. AF_10/2018	M	400		
1.3	LIMPEZA MANUAL DE VEGETAÇÃO EM TERRENO COM ENXADA.AF_05/2018	m²	1000		
2	MOBILIZAÇÃO E DESMOBILIZAÇÃO				
2.1	CAMINHÃO BASCULANTE 6 M3 TOCO, PESO BRUTO TOTAL 16.000 KG, CARGA ÚTIL MÁXIMA 11.130 KG, DISTÂNCIA ENTRE EIXOS 5,36 M, POTÊNCIA 185 CV, INCLUSIVE CAÇAMBA METÁLICA - CHP DIURNO. AF_06/2014	CHP	200		
3	ADMINISTRAÇÃO DA OBRA				
3.1	ENGENHEIRO CIVIL DE OBRA SENIOR COM ENCARGOS COMPLEMENTARES	H	380		
3.2	MESTRE DE OBRAS COM ENCARGOS COMPLEMENTARES	H	300		
4	DEMOLIÇÕES E RETIRADAS				
4.1	DEMOLIÇÃO DE ALVENARIA DE BLOCO FURADO, DE FORMA MANUAL, SEM REAPROVEITAMENTO. AF_12/2017	m³	400		
4.2	DEMOLIÇÃO DE REVESTIMENTO CERÂMICO, DE FORMA MANUAL, SEM REAPROVEITAMENTO. AF_12/2017	m²	250		
4.3	Demolição de reboco	m²	1100		
4.4	REMOÇÃO DE JANELAS, DE FORMA MANUAL, SEM REAPROVEITAMENTO. AF_12/2017	m²	150		
4.5	REMOÇÃO DE METAIS SANITÁRIOS, DE FORMA MANUAL, SEM REAPROVEITAMENTO. AF_12/2017	UN	10		
4.6	REMOÇÃO DE PORTAS, DE FORMA MANUAL, SEM REAPROVEITAMENTO. AF_12/2017	m²	100		
4.7	RETIRADA DE ESTRUTURA DE MADEIRA PONTALETEADA PARA TELHAS CERÂMICAS OU DE VIDRO	m²	650		
4.8	DEMOLIÇÃO DE PISO CIMENTADO SOBRE LASTRO DE CONCRETO	m²	220		
5	MOVIMENTO DE TERRA				
5.1	ESCAVAÇÃO MANUAL DE VALA COM PROFUNDIDADE MENOR OU IGUAL A 1,30 M. AF_02/2021	m³	100		
5.2	EXECUÇÃO E COMPACTAÇÃO DE ATERRO COM SOLO PREDOMINANTEMENTE ARGILOSO - EXCLUSIVE SOLO, ESCAVAÇÃO, CARGA E TRANSPORTE. AF_11/2019	m³	200		
5.3	REATERRO MANUAL APILOADO COM SOQUETE. AF_10/2017	m³	210		
6	INFRAESTRUTURA				
6.1	CONCRETO MAGRO PARA LASTRO, TRAÇO 1:4,5:4,5 (EM MASSA SECA DE CIMENTO/ AREIA MÉDIA/ BRITA 1) - PREPARO MANUAL. AF_05/2021	m³	240		
6.2	CONCRETO ARMADO P/CX.P.V.(ACO=40KG,FORMA=15M2)	m³	68,8		
7	ALVENARIA E PAINÉIS				
7.1	(COMPOSIÇÃO REPRESENTATIVA) DO SERVIÇO DE ALVENARIA DE VEDAÇÃO DE BLOCOS VAZADOS DE CERÂMICA DE 9X19X19CM (ESPESURA 9CM), PARA EDIFICAÇÃO HABITACIONAL UNIFAMILIAR (CASA) E EDIFICAÇÃO PÚBLICA PADRÃO. AF_11/2014	m²	1999		
7.2	DIVISÓRIA EM MADEIRA COMPENSADA RESINADA ESPESURA 6MM, ESTRUTURADA EM MADEIRA DE LEI 3"X3"	m²	300		
7.3	(COMPOSIÇÃO REPRESENTATIVA) DO SERVIÇO DE ALVENARIA DE VEDAÇÃO DE BLOCOS VAZADOS DE CERÂMICA DE 14X9X19CM (ESPESURA 14CM, BLOCO DEITADO), PARA EDIFICAÇÃO HABITACIONAL UNIFAMILIAR (CASA) E EDIFICAÇÃO PÚBLICA PADRÃO. AF_12/2014	m²	400		
8	COBERTURA				

Este documento encontra-se registrado no Conselho Regional de Engenharia e Agronomia do Estado do Maranhão, vinculado à Certidão nº 884324/2023, em 19/04/2023



Certidão nº 884324/2023
 08/05/2023, 12:00
 Chave de Impressão: 851W3

O documento neste ato registrado foi emitido em 17/04/2023 e contém 5 folhas

RAIMUNDO ALVES CARVALHO
 00176925800

Assinado digitalmente por RAIMUNDO ALVES CARVALHO em 08/05/2023 às 12:00:00. Secretária de Recursos Humanos do Brasil - RSE - OLIVEIRA RANGEL AV. OLIVEIRA BRANCO, OLIVEIRA BRANCO ALVÉS - PRESIDENTE DUTRA - MARANHÃO - BRASIL. CARVALHO100176925800. Dados: 2023.04.13 01:31:12 -03'00' Page PDF Reader Version: 12.1.0

CELIO ROBERTO LIMA SERENO:2526156831568315

Assinado de forma digital por CELIO ROBERTO LIMA SERENO:25261568315
 Dados: 2023.04.13 01:31:12 -03'00'





Obra
REFORMA E AMPLIAÇÃO DA ESCOLA MUNICIPAL SÃO JORGE NO POVOADO PALMA NO MUNICÍPIO DE PRESIDENTE DUTRA.

B.D.I.
25,00%

Encargos Sociais
Não Desonerado:
Horista: 115,66%
Mensalista: 73,48%



Orçamento Sintético

Item	Descrição	Und	Quant.	Valor Unit	Peso (%)
8.1	ESTRUTURA DE AÇO (17,65kg/m2) PARACOBERTURA METALICA	m²	2560		
8.2	TELHAMENTO COM TELHA ONDULADA DE FIBROCIMENTO E = 6 MM, COM RECOBRIMENTO LATERAL DE 1 1/4 DE ONDA PARA TELHADO COM INCLINAÇÃO MÁXIMA DE 10°, COM ATÉ 2 ÁGUAS, INCLUSO IÇAMENTO. AF_07/2019	m²	2560		
8.3	CALHA EM CHAPA DE AÇO GALVANIZADO NÚMERO 24, DESENVOLVIMENTO DE 50 CM, INCLUSO TRANSPORTE VERTICAL. AF_07/2019	M	48		
8.4	RUFO EM CHAPA DE AÇO GALVANIZADO NÚMERO 24, CORTE DE 25 CM, INCLUSO TRANSPORTE VERTICAL. AF_07/2019	M	32		
9	ESQUADRIAS				
9.1	Vidro temperado 10 mm, liso, verde, com ferragens - Rev 01_10/2021	m²	130		
10	PAVIMENTAÇÃO				
10.1	PISO CIMENTADO, TRAÇO 1:3 (CIMENTO E AREIA), ACABAMENTO LISO, ESPESSURA 3,0 CM, PREPARO MECÂNICO DA ARGAMASSA. AF_09/2020	m²	280		
10.2	EXECUÇÃO DE PASSEIO (CALÇADA) OU PISO DE CONCRETO COM CONCRETO MOLDADO IN LOCO, FEITO EM OBRA, ACABAMENTO CONVENCIONAL, ESPESSURA 6 CM. AF_07/2016	m²	1360		
10.3	EXECUÇÃO DE PAVIMENTO EM PISO INTERTRAVADO, COM BLOCO SEXTAVADO DE 25 X 25 CM, ESPESSURA 6 CM. AF_10/2022	m²	1320		
11	REVESTIMENTO				
11.1	CHAPISCO APLICADO EM ALVENARIA (COM PRESENÇA DE VÃOS) E ESTRUTURAS DE CONCRETO DE FACHADA, COM COLHER DE PEDREIRO. ARGAMASSA TRAÇO 1:3 COM PREPARO MANUAL. AF_06/2014	m²	3200		
11.2	MASSA ÚNICA, PARA RECEBIMENTO DE PINTURA, EM ARGAMASSA TRAÇO 1:2:8. PREPARO MANUAL, APLICADA MANUALMENTE EM FACES INTERNAS DE PAREDES, ESPESSURA DE 20MM, COM EXECUÇÃO DE TALISCAS. AF_06/2014	m²	3200		
11.3	REVESTIMENTO CERÂMICO PARA PAREDES INTERNAS COM PLACAS TIPO ESMALTADA EXTRA DE DIMENSÕES 20X20 CM APLICADAS EM AMBIENTES DE ÁREA MENOR QUE 5 M² NA ALTURA INTEIRA DAS PAREDES. AF_06/2014	m²	200		
11.4	REVESTIMENTO CERÂMICO PARA PISO COM PLACAS TIPO ESMALTADA EXTRA DE DIMENSÕES 60X60 CM	m²	1950		
12	INSTALAÇÕES ELÉTRICAS				
12.1	PONTO DE ILUMINAÇÃO E TOMADA, RESIDENCIAL, INCLUINDO INTERRUPTOR SIMPLES E TOMADA 10A/250V, CAIXA ELÉTRICA, ELETRODUTO, CABO, RASGO, QUEBRA E CHUMBAMENTO (EXCLUINDO LUMINÁRIA E LÂMPADA). AF_01/2016	UN	60		
12.2	ELETRODUTO FLEXÍVEL CORRUGADO, PVC, DN 25 MM (3/4"), PARA CIRCUITOS TERMINAIS, INSTALADO EM FORRO - FORNECIMENTO E INSTALAÇÃO. AF_12/2015	M	2000		
12.3	CABO DE COBRE FLEXÍVEL ISOLADO, 1,5 MM², ANTI-CHAMA 450/750 V, PARA CIRCUITOS TERMINAIS - FORNECIMENTO E INSTALAÇÃO. AF_12/2015	M	1000		
12.4	CABO DE COBRE FLEXÍVEL ISOLADO, 2,5 MM², ANTI-CHAMA 450/750 V, PARA CIRCUITOS TERMINAIS - FORNECIMENTO E INSTALAÇÃO. AF_12/2015	M	15000		
12.5	CABO DE COBRE FLEXÍVEL ISOLADO, 4 MM², ANTI-CHAMA 450/750 V, PARA CIRCUITOS TERMINAIS - FORNECIMENTO E INSTALAÇÃO. AF_12/2015	M	5800		
12.6	CABO DE COBRE FLEXÍVEL ISOLADO, 10 MM², ANTI-CHAMA 0,6/1,0 KV, PARA CIRCUITOS TERMINAIS - FORNECIMENTO E INSTALAÇÃO. AF_12/2015	M	1000		
12.7	QUADRO DE DISTRIBUIÇÃO DE ENERGIA EM CHAPA DE AÇO GALVANIZADO, PARA 12 DISJUNTORES TERMOMAGNÉTICOS MONOPOLARES, COM BARRAMENTO TRIFÁSICO E NEUTRO - FORNECIMENTO E INSTALACAO	UN	2		
12.8	DISJUNTOR TRIPOLAR TIPO DIN, CORRENTE NOMINAL DE 25A - FORNECIMENTO E INSTALAÇÃO. AF_10/2020	UN	24		
12.9	TOMADA ALTA DE EMBUTIR (1 MÓDULO), 2P+T 10 A, INCLUINDO SUPORTE E PLACA - FORNECIMENTO E INSTALAÇÃO. AF_12/2015	UN	25		

Este documento encontra-se registrado no Conselho Regional de Engenharia e Agronomia do Estado do Maranhão, vinculado à Certidão nº 884324/2023, em 19/04/2023 em emitida



Certidão nº 884324/2023

08/05/2023, 12:00

Chave de Impressão: 851W3

O documento neste ato registrado foi emitido em 17/04/2023 e contém 5 folhas

RAIMUNDO ALVES CARVALHO
00176925805

Assinado digitalmente por RAIMUNDO ALVES CARVALHO em 17/04/2023 às 12:00:00. ND: C=BR, O=CARVALHO, OU=Secretaria de Gestão Federal do Brasil, CN=RAIMUNDO ALVES CARVALHO. Dados: 2023.04.13 01:31:34 -03'00'

CELIO ROBERTO LIMA SERENO:25261568315

Assinado de forma digital por CELIO ROBERTO LIMA SERENO:25261568315. Dados: 2023.04.13 01:31:34 -03'00'





Obra
REFORMA E AMPLIAÇÃO DA ESCOLA MUNICIPAL SÃO JORGE NO POVOADO PALMA NO MUNICÍPIO DE PRESIDENTE DUTRA.

B.D.I.
25,00%

Encargos Sociais
Não Desonerado:
Horista: 115,66%
Mensalista: 73,48%



Orçamento Sintético

Item	Descrição	Und	Quant.	Valor Unit	Peso (%)
12.10	INTERRUPTOR PARALELO (1 MÓDULO) COM 2 TOMADAS DE EMBUTIR 2P+T 10 A, INCLUINDO SUPORTE E PLACA - FORNECIMENTO E INSTALAÇÃO. AF_12/2015	UN	30		
12.11	HASTE DE ATERRAMENTO 3/4 PARA SPDA - FORNECIMENTO E INSTALAÇÃO. AF_12/2017	UN	3		
13	INSTALAÇÕES HIDROSSANITÁRIAS				
13.1	PONTO DE CONSUMO TERMINAL DE ÁGUA FRIA (SUBRAMAL) COM TUBULAÇÃO DE PVC, DN 25 MM, INSTALADO EM RAMAL DE ÁGUA, INCLUSOS RASGO E CHUMBAMENTO EM ALVENARIA. AF_12/2014	UN	18		
13.2	Ponto de esgoto com tubo de pvc rígido soldável de Ø 50 mm (pias de cozinha, máquinas de lavar, etc...)	un	9		
13.3	Ponto de esgoto com tubo de pvc rígido soldável de Ø 100 mm (vaso sanitário)	pt	10		
13.4	KIT DE REGISTRO DE GAVETA BRUTO DE LATÃO 3/4", INCLUSIVE CONEXÕES, ROSCÁVEL, INSTALADO EM RAMAL DE ÁGUA FRIA - FORNECIMENTO E INSTALAÇÃO. AF_12/2014	UN	1		
13.5	CAIXA SIFONADA, PVC, DN 100 X 100 X 50 MM, JUNTA ELÁSTICA, FORNECIDA E INSTALADA EM RAMAL DE DESCARGA OU EM RAMAL DE ESGOTO SANITÁRIO. AF_12/2014	UN	10		
13.6	(COMPOSIÇÃO REPRESENTATIVA) DO SERVIÇO DE INSTALAÇÃO DE TUBO DE PVC, SÉRIE NORMAL, ESGOTO PREDIAL, DN 50 MM (INSTALADO EM RAMAL DE DESCARGA OU RAMAL DE ESGOTO SANITÁRIO), INCLUSIVE CONEXÕES, CORTES E FIXAÇÕES PARA, PRÉDIOS. AF_10/2015	M	140		
13.7	(COMPOSIÇÃO REPRESENTATIVA) DO SERVIÇO DE INSTALAÇÃO DE TUBOS DE PVC, SÉRIE R, ÁGUA PLUVIAL, DN 100 MM (INSTALADO EM RAMAL DE ENCAMINHAMENTO, OU CONDUTORES VERTICAIS), INCLUSIVE CONEXÕES, CORTES E FIXAÇÕES, PARA PRÉDIOS. AF_10/2015	M	120		
13.8	(COMPOSIÇÃO REPRESENTATIVA) DO SERVIÇO DE INSTALAÇÃO DE TUBOS DE PVC, SOLDÁVEL, ÁGUA FRIA, DN 20 MM (INSTALADO EM RAMAL, SUB-RAMAL OU RAMAL DE DISTRIBUIÇÃO), INCLUSIVE CONEXÕES, CORTES E FIXAÇÕES, PARA PRÉDIOS. AF_10/2015	M	180		
13.9	CAIXA D'ÁGUA EM POLIETILENO, 1000 LITROS, COM ACESSÓRIOS	UN	1		
13.10	TORNEIRA CROMADA DE MESA, 1/2"OU 3/4", PARA LAVATÓRIO, PADRÃO MÉDIO - FORNECIMENTO E INSTALAÇÃO. AF_01/2020	UN	5		
13.11	TORNEIRA DE BOIA PARA CAIXA D'ÁGUA, ROSCÁVEL, 1 1/2" - FORNECIMENTO E INSTALAÇÃO. AF_08/2021	UN	1		
13.12	BANCADA DE GRANITO CINZA POLIDO, DE 0,50 X 0,60 M, PARA LAVATÓRIO - FORNECIMENTO E INSTALAÇÃO. AF_01/2020	UN	12		
13.13	TANQUE DE MÁRMORE SINTÉTICO SUSPENSO, 22L OU EQUIVALENTE, INCLUSO SIFÃO TIPO GARRAFA EM PVC, VÁLVULA PLÁSTICA E TORNEIRA DE PLÁSTICO - FORNECIMENTO E INSTALAÇÃO. AF_01/2020	UN	1		
13.14	LAVATÓRIO LOUÇA BRANCA COM COLUNA, 14 X 35,5" CM, PADRÃO POPULAR, INCLUSO SIFÃO FLEXÍVEL EM PVC, VÁLVULA E ENGATE FLEXÍVEL 30CM EM PLÁSTICO E COM TORNEIRA CROMADA PADRÃO POPULAR - FORNECIMENTO E INSTALAÇÃO. AF_01/2020	UN	1		
13.15	VASO SANITÁRIO SIFONADO CONVENCIONAL COM LOUÇA BRANCA - FORNECIMENTO E INSTALAÇÃO. AF_01/2020	UN	10		
13.16	Mictório coletivo em concreto, revestido em aço inox polido, c/01 valvula americana e tubo pvc 1/2" perfurado, exceto sifão e torneira, conf.projeto (obra:Mercado de Lagarto)	m	3		
13.17	SIFÃO DO TIPO FLEXÍVEL EM PVC 1 X 1.1/2 - FORNECIMENTO E INSTALAÇÃO. AF_01/2020	UN	3		
13.18	FOSSA SÉPTICA EM ALVENARIA DE TIPOLO CERÂMICO MACIÇO, DIMENSÕES EXTERNAS DE 1,90X1,10X1,40 M, VOLUME DE 1.500 LITROS, REVESTIDO INTERNAMENTE COM MASSA ÚNICA E IMPERMEABILIZANTE E COM TAMPA DE CONCRETO ARMADO COM ESPESSURA DE 8 CM	UN	2		
13.19	SUMIDOURO EM ALVENARIA DE TIPOLO CERAMICO MACIÇO DIAMETRO 1,40M E ALTURA 5,00M, COM TAMPA EM CONCRETO ARMADO DIAMETRO 1,60M E ESPESSURA 10CM	UN	2		
14	IMPERMEABILIZAÇÕES				
14.1	IMPERMEABILIZAÇÃO DE PAREDES COM ARGAMASSA DE CIMENTO E AREIA, COM ADITIVO IMPERMEABILIZANTE, E = 2CM. AF_06/2018	m²	1300		
14.2	IMPERMEABILIZAÇÃO DE PISO COM ARGAMASSA DE CIMENTO E AREIA, COM ADITIVO IMPERMEABILIZANTE, E = 2CM. AF_06/2018	m²	400		
15	PINTURA				

Assinado digitalmente por RAIMUNDO ALVES CARVALHO em 08/05/2023 às 12:00:00
 RAIMUNDO ALVES CARVALHO
 00176925805

CELIO ROBERTO LIMA
 SERENO:25261568315

Assinado de forma digital por CELIO ROBERTO LIMA
 SERENO:25261568315
 Dados: 2023.04.13 01:31:55 -03'00'

Este documento encontra-se registrado no Conselho Regional de Engenharia e Agronomia do Estado do Maranhão, vinculado à Certidão nº 884324/2023, em 19/04/2023



Certidão nº 884324/2023

08/05/2023, 12:00

Chave de Impressão: 851W3

O documento neste ato registrado foi emitido em 17/04/2023 e contém 5 folhas

(Handwritten signatures)





Obra
REFORMA E AMPLIAÇÃO DA ESCOLA MUNICIPAL SÃO JORGE NO POVOADO PALMA NO MUNICÍPIO DE PRESIDENTE DUTRA.

B.D.I.
 25,00%

Encargos Sociais
 Não Desonerado:
 Horista: 115,66%
 Mensalista: 73,48%



Orçamento Sintético

Item	Descrição	Und	Quant.	Valor Unit	Peso (%)
15.1	APLICAÇÃO E LIXAMENTO DE MASSA LÁTEX EM PAREDES, DUAS DEMÃOS. AF_06/2014	m²	3100		
15.2	APLICAÇÃO DE FUNDO SELADOR LÁTEX PVA EM PAREDES, UMA DEMÃO. AF_06/2014	m²	3990		
15.4	APLICAÇÃO MANUAL DE PINTURA EM PAREDES, DUAS DEMÃOS.	m²	3990		
15.5	APLICAÇÃO MANUAL DE PINTURA COM TINTA LÁTEX ACRÍLICA EM TETO, DUAS DEMÃOS. AF_06/2014	m²	2120		
15.6	APLICACAO DE TINTA A BASE DE EPOXI SOBRE PISO	m²	380		
16	FORRO				
16.1	FORRO EM PLACAS DE GESSO, PARA AMBIENTES RESIDENCIAIS. AF_05/2017_P	m²	2275		

Total sem BDI
 Total do BDI
 Total Geral

RAIMUNDO ALVES CARVALHO:00176925805

Assinado digitalmente por RAIMUNDO ALVES CARVALHO:00176925805
 ND: C=BR, O=ICP Brasil, OU=Secretaria da Receita Federal do Brasil - RFB, CN=CPF e CPF A1=04458189AN03, OU=29630331000124, OU=emissoras, CN=RAIMUNDO ALVES CARVALHO:00176925805
 Razão: Este ato o qual deste documento
 Localização: Presidente Dutra, MA
 Data: 2023.04.13 10:21:10 -03'00'
 Fouti PDF Reader Versão: 12.1.0

CONTRATANTE: Prefeitura Municipal de Presidente Dutra - MA
 CNPJ: 06.138.366/0001-08

CELIO ROBERTO LIMA SERENO:25261568315

Assinado de forma digital por CELIO ROBERTO LIMA SERENO:25261568315
 Dados: 2023.04.13 01:32:12 -03'00'

NOME: CELIO ROBERTO LIMA SERENO
CREA: 110668800-7
CARGO/FUNÇÃO: ENGENHEIRO FISCAL

Este documento encontra-se registrado no Conselho Regional de Engenharia e Agronomia do Estado do Maranhão, vinculado à Certidão nº 884324/2023, em 19/04/2023 em



Certidão nº 884324/2023
 08/05/2023, 12:00
 Chave de impressão: 851W3

O documento neste ato registrado foi emitido em 17/04/2023 e contém 5 folhas





Certidão de Acervo Técnico - CAT
Resolução Nº 1025 de 30 de Outubro de 2009
Resolução Nº 218 de 29 de Junho de 1973

CREA-MA

CAT COM REGISTRO DE ATESTADO

880081/2023

Atividade concluída
Fls. 1343

Conselho Regional de Engenharia e Agronomia do Estado do Maranhão

CERTIFICAMOS, em cumprimento ao disposto na Resolução nº 1.025, de 30 de outubro de 2009, do Conselho que consta dos assentamentos deste Conselho Regional de Engenharia e Agronomia do Estado do Maranhão, o Acervo Técnico do profissional **JONAS LIMA SILVA** referente à(s) Anotação(ões) de Responsabilidade Técnica - ART abaixo discriminada(s):

Profissional: **JONAS LIMA SILVA**
Registro: **38154PI** RNP: **1919811184**
Título profissional: ENGENHEIRO CIVIL

Número da ART: **MA20230615383** Tipo de ART: OBRA / SERVIÇO Registrada em: 07/02/2023 Baixada em: 12/02/2023
Forma de registro: SUBSTITUIÇÃO Participação técnica: INDIVIDUAL
Empresa contratada: **VJ MIGUEL ENGENHARIA LTDA**

Contratante: **P A F CARDOSO ENGENHARIA** CPF/CNPJ: **39.869.812/0001-03**
Endereço do contratante: TRAVESSA TV PRUDÊNCIO ALVES FEITOSA Nº: 88
Complemento: Bairro: CENTRO UF: MA CEP: 65775000
Cidade: GONÇALVES DIAS
Contrato: 002/2023 Celebrado em: 23/09/2022
Valor do contrato: R\$ 685.000,00 Tipo de contratante: Pessoa Jurídica de Direito Privado
Ação institucional: Agricultura familiar
Endereço da obra/serviço: POVOADO TRECHO Nº: S/N
Complemento: LOTEAMENTO CHACARÁS MARÍLIA Bairro: LOTEAMENTO UF: MA CEP: 65775000
Cidade: GONÇALVES DIAS
Coordenadas Geográficas: -5.217497, -44.281760
Data de início: 03/10/2022 Conclusão efetiva: 03/02/2023
Finalidade: Outro CPF/CNPJ: 39.869.812/0001-03
Proprietário: P A F CARDOSO ENGENHARIA

Atividade Técnica: **16 - Execução GEOTECNIA E GEOLOGIA DA ENGENHARIA > OBRAS DE TERRA > DE OBRAS DE TERRA > #3.3.1.8 - LIMPEZA DE TERRENO 49 - Execução de obra 640000.00 metro quadrado; 16 - Execução AGRIMENSURA > TERRAPLENAGEM > #36.10.3 - DE VOLUME/ÁREA DE ESCAVAÇÃO - TERRAPLENAGEM 49 - Execução de obra 285000.00 metro cúbico; 16 - Execução AGRIMENSURA > TERRAPLENAGEM > #36.10.5 - DE COMPACTAÇÃO - TERRAPLENAGEM 49 - Execução de obra 285000.00 metro cúbico; 16 - Execução AGRIMENSURA > TERRAPLENAGEM > #36.10.8 - DE TRANSPORTE - TERRAPLENAGEM 49 - Execução de obra 64000.00 metro quadrado;**

Observações

CONTRATAÇÃO DE EMPRESA PARA IMPLANTAÇÃO DE ESTRADA VICINAL NO LOTEAMENTO CHÁCARAS MARÍLIA, LOCALIZADO NO POVOADO TRECHO I, ZONA RURAL DO MUNICÍPIO DE GONÇALVES DIAS - MA.

Informações Complementares

- O atestado está registrado apenas para atividades técnicas constantes da ART, não sendo contempladas neste registro os itens 4.4 DESMATAMENTO, por se tratar de atividades fora da atribuição do profissional.

CERTIFICAMOS, finalmente, que se encontra vinculado à presente Certidão de Acervo Técnico - CAT, o atestado contendo 12 folha(s), expedido pelo contratante da obra/serviço, a quem cabe a responsabilidade pela veracidade e exatidão das informações nele constantes.

Certidão de Acervo Técnico nº 880081/2023
17/03/2023, 10:45
2890D

A Certidão de Acervo Técnico (CAT) à qual o atestado está vinculado constituirá prova da capacidade técnico-profissional da pessoa jurídica somente se o responsável técnico indicado estiver ou venha a ser integrado ao seu quadro técnico por meio de declaração entregue no momento da habilitação ou da entrega das propostas.

Certificamos que se encontra vinculado à presente CAT o atestado apresentado em cumprimento à Lei nº 8.666/93, expedido pela pessoa jurídica contratante, a quem cabe a responsabilidade pela veracidade e exatidão das informações nele constantes. É de responsabilidade deste Conselho a verificação da atividade profissional em conformidade com a Lei nº 5.194/66 e Resoluções do Conselho Federal de Engenharia e Agronomia - CONFEA.

Esta certidão perderá a validade, caso ocorra qualquer alteração posterior dos elementos cadastrais nela contidos.

Fica(m) Excluído(s), no entanto, o(s) serviço(s) cujas atribuições não competem ao(s) profissional(is) em questão.

A autenticidade desta Certidão pode ser verificada em: <https://crea-ma.sitac.com.br/publico/>, com a chave: 2890D



LAUDO TÉCNICO

CLIENTE: P. A. F CARDOSO ENGENHARIA
CNPJ: 39.869.812/0001-03

RESPONSÁVEL TÉCNICO: FRANCISCO GONÇALVES DIAS NETO
CPF: 611.157.513-95
ENGENHEIRO CIVIL



Este documento encontra-se registrado no Conselho Regional de Engenharia e Agronomia do Estado do Maranhão, vinculado à Certidão nº 880081/2023, em 17/03/2023 emitida

O presente Laudo tem como finalidade a fiscalização no Loteamento Chácaras Marília, realizada durante o período de 03 de outubro de 2022 a 03 de fevereiro de 2023, Na Zona Rural do Município de Gonçalves Dias - MA. Onde na mesma foi realizada a implantação das estradas rurais.

Eu, Engenheiro Civil, Francisco Gonçalves Dias Neto, atestei todas as 5 medições realizadas pela empresa **VJ MIGUEL ENGENHARIA LTDA**, inscrita sob o CNPJ nº: **42.764.435/0001-52**, com a sede na **Rua Almir Assis, nº 1001, Bairro Centro, Cidade de Gonçalves Dias, Estado do Maranhão, CEP: 65.775-000**, cujo o Engenheiro Civil responsável pela execução foi **Jonas Lima Silva, CREA 191981118-4**, para a Empresa **P. A. F. CARDOSO ENGENHARIA**, inscrita no CNPJ: **39.869.812/0001-03**, estabelecida na **Tv. Prudêncio Alves Feitosa, Nº 88, Centro, CEP: 65.775-000, Gonçalves Dias - MA**, neste ato representadas por **Jonas Lima Silva, CPF: 056.974.693-06** e **Pedro Antônio Florêncio Cardoso CPF: 061.695.063-26**, respectivamente. Afirmo assim que o serviço estava realizado conforme a medição solicitada pela empresa.

LOCALIZAÇÃO GONÇALVES DIAS - MA, ZONA RURAL



gov.br Documento assinado digitalmente
FRANCISCO GONÇALVES DIAS NETO
Data: 09/03/2023 23:24:14-0300
Verifique em <https://verificador.iti.br>

Assinado de forma digital por
JONAS LIMA SILVA:05697469306
Dados: 2023.03.10 21:11:32 -03'00'

NOME: FRANCISCO GONÇALVES DIAS NETO
CREA: 111731201-1
CARGO/FUNÇÃO: ENGENHEIRO FISCAL
CPF: 611.157.513-95

NOME: JONAS LIMA SILVA
CREA: 191981118-4
CARGO/FUNÇÃO: ENGENHEIRO CIVIL
CPF: 056.974.693.06

Assinado de forma digital por
PEDRO ANTONIO FLORENCIO CARDOSO:06169506326
Dados: 2023.03.10 21:03:13 -03'00'

NOME: PEDRO ANTONIO FLORENCIO CARDOSO
PROFISSÃO: EMPRESÁRIO
CPF: 061.695.063-26



Certidão nº 880081/2023
17/03/2023, 10:49

Chave de Impressão: 2890D

O documento neste ato registrado foi emitido em 17/03/2023 e contém 8 folhas



ANEXO I



Documento assinado digitalmente
gov.br FRANCISCO GONCALVES DIAS NETO
Data: 03/03/2023 08:11:51 -0300
Verifique em <https://verificador.itl.br>

NOME: FRANCISCO GONÇALVES DIAS NETO
CREA: 111731201-1
CARGO/FUNÇÃO: ENGENHEIRO FISCAL
CPF: 611.157.513-9



Este documento encontra-se registrado no Conselho Regional de Engenharia e Agronomia do Estado do Maranhão, vinculado à Certidão nº 880081/2023, em 17/03/2023 emitida



Certidão nº 880081/2023
17/03/2023, 10:49

Chave de Impressão: 2890D

O documento neste ato registrado foi emitido em 17/03/2023 e contém 8 folhas

Handwritten signatures in blue ink.



ANEXO II



Este documento encontra-se registrado no Conselho Regional de Engenharia e Agronomia do Estado do Maranhão, vinculado à Certidão nº 880081/2023, em 17/03/2023 emitida



Documento assinado digitalmente
FRANCISCO GONCALVES DIAS NETO
Data: 03/03/2023 08:10:58-0300
Verifique em <https://verificador.iti.br>

NOME: FRANCISCO GONÇALVES DIAS NETO
CREA: 111731201-1
CARGO/FUNÇÃO: ENGENHEIRO FISCAL
CPF: 611.157.513-9

Certidão nº 880081/2023
17/03/2023, 10:49

Chave de Impressão: 2890D
Este documento neste ato registrado foi emitido em 17/03/2023 e contém 8 folhas



ANEXO III



Este documento encontra-se registrado no Conselho Regional de Engenharia e Agronomia do Estado do Maranhão, vinculado à Certidão nº 880081/2023, em 17/03/2023 emitida em



Certidão nº 880081/2023
17/03/2023, 10:49

Chave de Impressão: 2890D

O documento neste ato registrado foi emitido em 17/03/2023 e contém 8 folhas

Documento assinado digitalmente
gov.br FRANCISCO GONÇALVES DIAS NETO
Data: 03/03/2023 08:10:11-0300
Verifique em <https://verificador.iti.br>

NOME: FRANCISCO GONÇALVES DIAS NETO
CREA: 111731201-1
CARGO/FUNÇÃO: ENGENHEIRO FISCAL
CPF: 611.157.513-9



ANEXO IV



Este documento encontra-se registrado no Conselho Regional de Engenharia e Agronomia do Estado do Maranhão, vinculado à Certidão nº 880081/2023, em 17/03/2023 em



Documento assinado digitalmente
FRANCISCO GONÇALVES DIAS NETO
Data: 03/03/2023 08:09:15-0300
Verifique em <https://verificador.itl.br>

NOME: FRANCISCO GONÇALVES DIAS NETO
CREA: 111731201-1
CARGO/FUNÇÃO: ENGENHEIRO FISCAL
CPF: 611.157.513-9

Certidão nº 880081/2023

17/03/2023, 10:49

Chave de Impressão: 2890D

O documento neste ato registrado foi emitido em 17/03/2023 e contém 8 folhas



ANEXO V



Este documento encontra-se registrado no Conselho Regional de Engenharia e Agronomia do Estado do Maranhão, vinculado à Certidão nº 880081/2023, em 17/03/2023 emitida



Certidão nº 880081/2023
17/03/2023, 10:49
Chave de Impressão: 2890D

O documento neste ato registrado foi emitido em 17/03/2023 e contém 8 folhas

Documento assinado digitalmente
gov.br FRANCISCO GONCALVES DIAS NETO
Data: 03/03/2023 08:07:51-0300
Verifique em <https://verificador.itl.br>

NOME: FRANCISCO GONÇALVES DIAS NETO
CREA: 111731201-1
CARGO/FUNÇÃO: ENGENHEIRO FISCAL
CPF: 611.157.513-9

[Handwritten signatures]



ANEXO VI

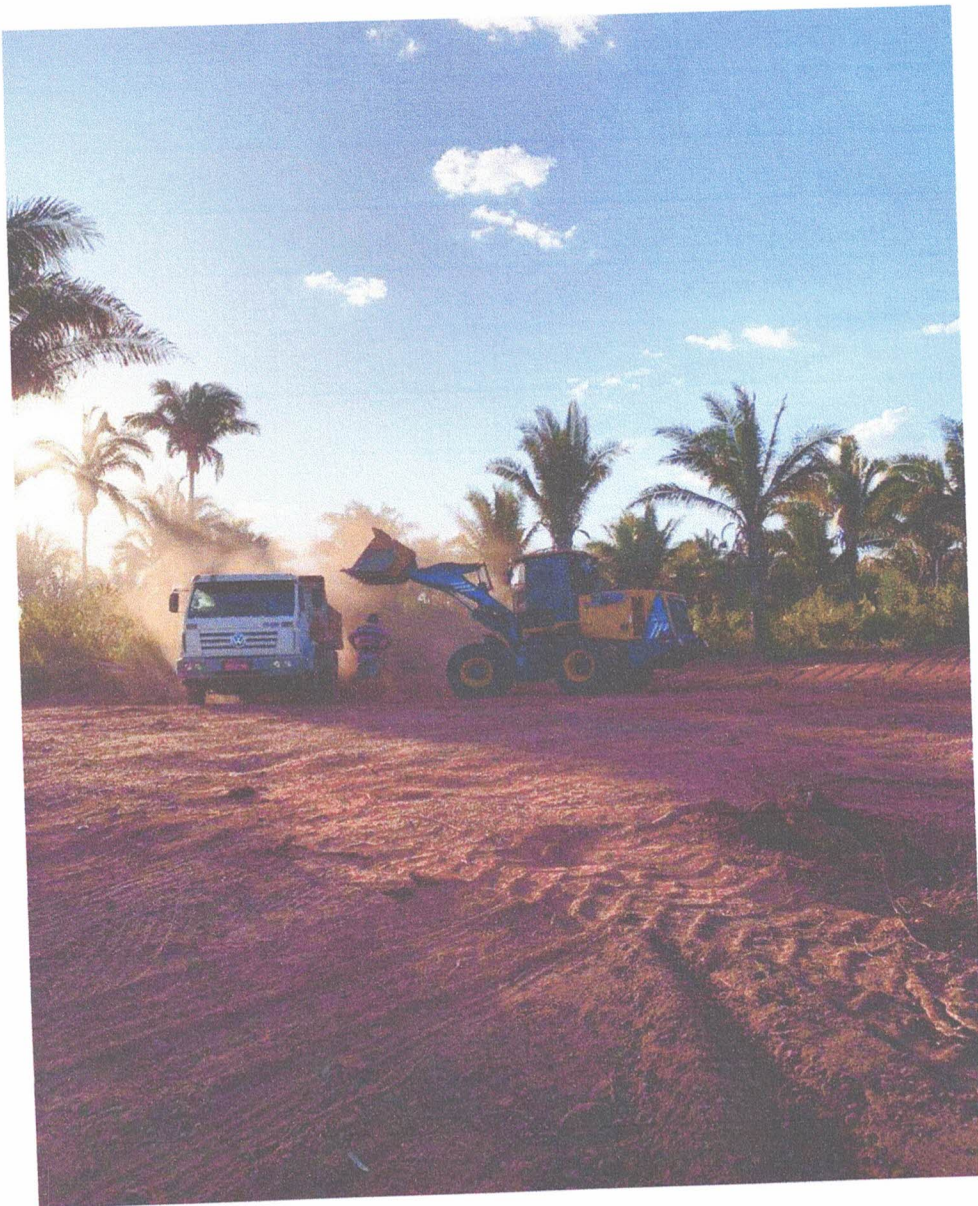

Este documento encontra-se registrado no Conselho Regional de Engenharia e Agronomia do Estado do Maranhão, vinculado à Certidão nº 880081/2023, em 17/03/2023 em



Certidão nº 880081/2023

17/03/2023, 10:49

Chave de Impressão: 2890D

O documento neste ato registrado foi emitido em 17/03/2023 e contém 8 folhas

Documento assinado digitalmente
gov.br FRANCISCO GONÇALVES DIAS NETO
Data: 03/03/2023 08:07:05-0300
Verifique em <https://verificador.itl.br>

NOME: FRANCISCO GONÇALVES DIAS NETO
CREA: 111731201-1
CARGO/FUNÇÃO: ENGENHEIRO FISCAL
CPF: 611.157.513-9

(Handwritten signatures)



ANEXO VII



PIÇARRA DE JAZIDA PARA BASE DE PAVIMENTAÇÃO

Este documento encontra-se registrado no Conselho Regional de Engenharia e Agronomia do Estado do Maranhão, vinculado à Certidão nº 880081/2023, em 17/03/2023 emitida



Gonçalves Dias/MA, 01 de março de 2023.

gov.br Documento assinado digitalmente FRANCISCO GONCALVES DIAS NETO Data: 03/03/2023 08:04:51-0300 Verifique em https://verificador.itd.br

NOME: FRANCISCO GONÇALVES DIAS NETO CREA: 111731201-1 CARGO/FUNÇÃO: ENGENHEIRO FISCAL CPF: 611.157.513-9

Certidão nº 880081/2023

17/03/2023, 10:49

Chave de Impressão: 2890D

O documento neste ato registrado foi emitido em 17/03/2023 e contém 8 folhas





P A F CARDOSO ENGENHARIA
CNPJ: 39.869.812/0001-03



ATESTADO DE CAPACIDADE TÉCNICA

Atestamos para os devidos fins que a empresa **VJ MIGUEL ENGENHARIA LTDA**, estabelecida na **Rua Almir Assis, N° 1001 – Centro – Gonçalves Dias – MA**, CEP: **65.775-000**, inscrita pelo CNPJ sob o N° **42.764.435/0001-52**, executou a obra de Implantação de estrada vicinal no Loteamento Chácaras Marília, localizado no povoado Trecho, SN, CEP: 65.775-000, zona rural do Município de Gonçalves Dias - MA.

Com as seguintes características:

- 1- Descrição dos serviços em anexo.
- 2- Obra concluída e recebida.
- 3- ART N° 9 MA20230615383.
- 4- Técnico responsável Eng. Civil: Jonas Lima Silva
CREA: 191981118-4.
- 5- Contrato 002/2023.
- 6- Período de 03-10-2022 a 03-02-2022.

Atestamos ainda que a empresa **VJ MIGUEL ENGENHARIA LTDA**, teve bom desempenho cumprindo tecnicamente os termos do contrato e demais exigências legais inexistindo fato que desabone sua idoneidade.

Temporariamente restritos ao exposto, enviamos nosso voto de estima e consideração.

09 de março de 2023, Gonçalves Dias – MA.

PEDRO ANTONIO
FLORENCIO
CARDOSO:06169506
326

Assinado de forma digital por
PEDRO ANTONIO FLORENCIO
CARDOSO:06169506326
Dados: 2023.03.10 20:38:50
-03'00'

Documento assinado digitalmente
gov.br FRANCISCO GONCALVES DIAS NETO
Data: 09/03/2023 23:22:51-0300
Verifique em <https://verificador.itl.br>

SÓCIO ADMINISTRADOR
CONTRATANTE: P A F CARDOSO ENGENHARIA
CNPJ: 39.869.812/0001-03

NOME: FRANCISCO GONÇALVES DIAS NETO
CREA: 111731201-1
CARGO/FUNÇÃO: ENGENHEIRO FISCAL
CPF: 611.157.513-95

P A F CARDOSO ENGENHARIA CNPJ: 39.869.812/0001-03
TV. Prudêncio Alves Feitosa, N° 88, - Centro, Cep: 65.775-000, Gonçalves Dias – MA.
pedrocardosoengenharia@gmail.com, (99) 98469-3369

Este documento encontra-se registrado no Conselho Regional de Engenharia e Agronomia do Estado do Maranhão, vinculado à Certidão n° 880081/2023, em 17/03/2023 em



Certidão n° 880081/2023
17/03/2023, 10:49

Chave de Impressão: 2890D

O documento neste ato registrado foi emitido em 17/03/2023 e contém 4 folhas





P A F CARDOSO ENGENHARIA
 CNPJ: 39.869.812/0001-03



Este documento encontra-se registrado no Conselho Regional de Engenharia e Agronomia do Estado do Maranhão, vinculado à Certidão nº 880081/2023, em 17/03/2023 em



OBRA: IMPLANTAÇÃO DE ESTRADA VICINAL NO LOTEAMENTO CHÁCARAS MARÍLIA, LOCALIZADO NO POVOADO TRECHO, SN, ZONA RURAL DO MUNICÍPIO DE GONÇALVES DIAS - MA	B. D. I. 24%	ENCARGOS SOCIAIS: Não Desonerado: Horista: 76,76% Mensalista: 41,75%
--	------------------------	---

Orçamento Sintético				
Item	Descrição	Und	Quant.	Valor Unit
1	SERVIÇOS PRELIMINARES			
1.1	PLACA DE OBRA EM CHAPA DE ACO GALVANIZADO	m ²	1	
1.2	BARRACÃO DA OBRA (4,00x5,00)m	m ²	20	
1.3	LIMPEZA MECANIZADA DE CAMADA VEGETAL, VEGETAÇÃO E PEQUENAS ÁRVORES (DIÂMETRO DE TRONCO MENOR QUE 0,20 M), COM TRATOR DE ESTEIRAS.AF_05/2018	m ²	800	
1.4	SERVIÇOS TOPOGRÁFICOS PARA ESTRADAS VICINAIS	m ²	64449,4	
2	ADMINISTRAÇÃO LOCAL			
2.1	ENGENHEIRO CIVIL DE OBRA PLENO COM ENCARGOS COMPLEMENTARES	H	800	
2.2	ENCARREGADO GERAL COM ENCARGOS COMPLEMENTARES	H	2500	
2.3	VIGIA NOTURNO COM ENCARGOS COMPLEMENTARES	H	1200	
2.4	AUXILIAR TÉCNICO / ASSISTENTE DE ENGENHARIA	H	2500	
3	MOBILIZAÇÃO			
3.1	MOBILIZAÇÃO DE EQUIPE, MÁQUINAS E EQUIPAMENTOS	UND	1	
4	SERVIÇOS DE TERRAPLANAGEM			
4.1	LIMPEZA MECANIZADA DE TERRENO COM REMOCAO DE CAMADA VEGETAL, UTILIZANDO MOTONIVELADORA	m ²	640000	

Certidão nº 880081/2023

17/03/2023, 10:49

Chave de Impressão: 2890D

O documento neste ato registrado foi emitido em 17/03/2023 e contém 4 folhas

Documento assinado digitalmente
 FRANCISCO GONCALVES DIAS NETO
 Data: 09/03/2023 23:21:56-0300
 Verifique em <https://verificador.iti.br>

PEDRO ANTONIO FLORENCIO
 CARDOSO:06169506326
 26

Assinado de forma digital por
 PEDRO ANTONIO FLORENCIO
 CARDOSO:06169506326
 Dados: 2023.03.10 20:39:09
 +03'00'

P A F CARDOSO ENGENHARIA CNPJ: 39.869.812/0001-03
 TV. Prudência Alves Feitosa, Nº 88. - Centro, Cep: 65.775-000, Gonçalves Dias – MA,
pedrocardosoengenharia@gmail.com, (99) 98469-3369

[Handwritten signatures]





P A F CARDOSO ENGENHARIA
CNPJ: 39.869.812/0001-03



4.2	ESCAVAÇÃO MECÂNICA DE MATERIAL 1A. CATEGORIA, PROVENIENTE DE CORTE DE SUBLEITO (C/TRATOR ESTEIRAS 160HP)	m³	285000
4.3	ESPALHAMENTO DE MATERIAL EM BOTA FORA, COM UTILIZAÇÃO DE TRATOR DE ESTEIRAS DE 165 HP	m³	640000
4.4	TRANSPORTE COM CAMINHÃO BASCULANTE DE 14 M³, REVESTIMENTO PRIMÁRIO (UNIDADE: TXKM). AF_07/2020	TXKM	320000
4.5	DESMATAMENTO E LIMPEZA MECANIZADA DE TERRENO COM ÁRVORES ATÉ Ø 15CM, UTILIZANDO TRATOR DE ESTEIRAS	m²	215000
4.6	ESPALHAMENTO MECANIZADO (COM MOTONIVELADORA 140 HP) MATERIAL 1A. CATEGORIA	m²	640000
4.7	RECONFORMAÇÃO DA PLATAFORMA	m²	156000
4.8	CONFORMAÇÃO GEOMÉTRICA DE PLATAFORMA PARA EXECUÇÃO DE REVESTIMENTO PRIMÁRIO EM RODOVIAS VICINAIS	m²	62600
4.9	REGULARIZAÇÃO E COMPACTAÇÃO DE SUBLEITO ATÉ 20 CM DE ESPESSURA	m²	640000
4.10	LIMPEZA MANUAL DE VEGETAÇÃO EM TERRENO COM ENXADA. AF_05/2018	m²	40000
4.11	COMPACTAÇÃO DE ATERROS 100% P.N	m³	110000
5	REVESTIMENTO PRIMÁRIO		
5.1	LIMPEZA SUPERFICIAL DA ÁREA DA JAZIDA	m²	22000
5.1	PEDREGULHO OU PICARRA DE JAZIDA, AO NATURAL, PARA BASE DE PAVIMENTAÇÃO (RETIRADO NA JAZIDA, SEM TRANSPORTE)	m³	145000
5.2	TRANSPORTE COM CAMINHÃO BASCULANTE DE 14 M³, REVESTIMENTO PRIMÁRIO (UNIDADE: TXKM). AF_07/2020	TXKM	46000
5.3	EXECUÇÃO E COMPACTAÇÃO DE ATERRO COM SOLO PREDOMINANTEMENTE ARENOSO - EXCLUSIVE SOLO, ESCAVAÇÃO, CARGA E TRANSPORTE. AF_11/2019	m³	145000
5.4	EXPURGO DE JAZIDA	m³	153000
5.5	COMPACTAÇÃO DE REVESTIMENTO PRIMÁRIO 100% P.N	m³	110000
6	DRENAGEM		

Este documento encontra-se registrado no Conselho Regional de Engenharia e Agronomia do Estado do Maranhão, vinculado à Certidão nº 880081/2023, em 17/03/2023 emitida



Certidão nº 880081/2023

17/03/2023, 10:49

Chave de Impressão: 2890D

O documento neste ato registrado foi emitido em 17/03/2023 e contém 4 folhas

Documento assinado digitalmente
FRANCISCO GONCALVES DIAS NETO
Data: 09/03/2023 23:18:59-0300
Verifique em <https://verificador.iti.br>

PEDRO ANTONIO FLORENCIO
Assinado de forma digital por
PEDRO ANTONIO FLORENCIO
CARDOSO:0616950632
Data: 2023.03.10 20:39:23
+03'00'

P A F CARDOSO ENGENHARIA CNPJ: 39.869.812/0001-03
TV. Prudêncio Alves Feitosa, Nº 88, - Centro, Cep: 65.775-000, Gonçalves Dias - MA,
pedrocardosoengenharia@gmail.com, (99) 98469-3369

Conselho Regional de Engenharia e Agronomia do Estado do Maranhão
Avenida dos Holandeses, Quadra 35, Lote 8, Calhau, São Luís/MA
Tel: + 55 (98) 2106-8300 Fax: + 55 (98) 2106-8300 E-mail: faleconosco@creama.org.br



Impresso em: 17/03/2023 às 10:49





P A F CARDOSO ENGENHARIA
CNPJ: 39.869.812/0001-03



Este documento encontra-se registrado no Conselho Regional de Engenharia e Agronomia do Estado do Maranhão, vinculado à Certidão nº 880081/2023, em 17/03/2023



6.1	BOCA PARA BUEIRO SIMPLES TUBULAR, DIAMETRO = 1 M, EM CONCRETO CICLOPICO, INCLUINDO FORMAS, ESCAVACAO, REATERRO E MATERIAIS, EXCLUINDO MATERIAL REATERRO JAZIDA E TRANSPORTE.	UN	8
6.2	BOCA PARA BUEIRO SIMPLES TUBULAR, DIAMETRO =0,80M, EM CONCRETO CICLOPICO, INCLUINDO FORMAS, ESCAVACAO, REATERRO E MATERIAIS, EXCLUINDO MATERIAL REATERRO JAZIDA E TRANSPORTE.	UN	8
6.3	BOCA PARA BUEIRO DUPLO TUBULAR, DIAMETRO =1,00M, EM CONCRETO CICLOPICO, INCLUINDO FORMAS, ESCAVACAO, REATERRO E MATERIAIS, EXCLUINDO MATERIAL REATERRO JAZIDA E TRANSPORTE.	UN	5
6.4	ESCAVAÇÃO MECANIZADA DE VALA COM PROF. MAIOR QUE 1,5 M ATÉ 3,0 M (MÉDIA MONTANTE E JUSANTE/UMA COMPOSIÇÃO POR TRECHO), RETROESCAV. (0,26 M3), LARG. MENOR QUE 0,8 M, EM SOLO DE 1A CATEGORIA, EM LOCAIS COM ALTO NÍVEL DE INTERFERÊNCIA. AF_02/2021	m³	1000
6.5	REATERRO MECANIZADO DE VALA COM RETROESCAVADEIRA (CAPACIDADE DA CAÇAMBA DA RETRO: 0,26 M³ / POTÊNCIA: 88 HP), LARGURA ATÉ 0,8 M, PROFUNDIDADE DE 1,5 A 3,0 M, COM SOLO DE 1ª CATEGORIA EM LOCAIS COM ALTO NÍVEL DE INTERFERÊNCIA. AF_04/2016	m³	5000
6.6	REATERRO E COMPACTAÇÃO COM SOQUETE VIBRATÓRIO	m²	5000
7. SINALIZAÇÃO			
7.1	PLACA EM CHAPA DE AÇO, 2,00X1,00M, PARA IDENTIFICAÇÃO DA VICINAL COM SUPORTE EM MADEIRA 3"X3"FIXADA COM PARAFUSO ZINCA, BASE EM CONCRETO CICLÓPICO	UND	3
7.2	PLACA DE SINALIZAÇÃO EM CHAPA DE AÇO, DN 60CM, COM SUPORTE EM MADEIRA FIXADA COM PARAFUSO ZINCADO, BASE EM CONCRETO CICLÓPICO	UND	8
7.3	PLACA DE SINALIZAÇÃO EM CHAPA DE AÇO, 50x50CM COM SUPORTE EM MADEIRA FIXADA COM PARAFUSO ZINCADO, BASE EM CONCRETO CICLÓPICO	UND	16
8 SERVIÇOS COMPLEMENTARES			
8.1	PREENCHIMENTO DA JAZIDA COM MATERIAL ORGÂNICO PROVENIENTE DO SEU DECAPEAMENTO	m³	5000
8.2	REPARAÇÃO DE DANOS FÍSICOS AO MEIO AMBIENTE	m²	58000
8.3	DESMOBILIZAÇÃO DE EQUIPE, MÁQUINAS E EQUIPAMENTOS	UND	1
Total			

Certidão nº 880081/2023
 17/03/2023, 10:49
 Chave de Impressão: 2890D

O documento neste ato registrado foi emitido em 17/03/2023 e contém 4 folhas

Documento assinado digitalmente
 FRANCISCO GONCALVES DIAS NETO
 Data: 09/03/2023 23:18:01 -0300
 Verifique em <https://verificador.ig.br>

Assinado de forma digital por
 PEDRO ANTONIO FLORENCIO
 CARDOSO/06169506326
 Data: 2023.03.10 20:39:37 -03'00'

P A F CARDOSO ENGENHARIA CNPJ: 39.869.812/0001-03
 TV. Prudência Alves Feitosa, Nº 88. - Centro, Cep: 65.775-000, Gonçalves Dias – MA,
pedrocardosoengenharia@gmail.com, (99) 98469-3369

(Handwritten signatures)





MINISTÉRIO DO TRABALHO E PREVIDÊNCIA
SUBSECRETARIA DE INSPEÇÃO DO TRABALHO

CERTIDÃO

EMPREGADOR: VJ MIGUEL ENGENHARIA LTDA (VJ MIGUEL ENGENHARIA)

CNPJ: 42.764.435/0001-52

DATA E HORA DA EMISSÃO: 19/06/2023, às 14h30

Conforme os registros administrativos da Relação Anual de Informações Sociais (RAIS) e do Cadastro Geral de Empregados e Desempregados (CAGED), recebidos e processados até o momento da emissão desta certidão, certifica-se que o empregador acima identificado **está desobrigado da cota legal para pessoas com deficiência ou beneficiários reabilitados da Previdência Social, prevista no art. 93 da Lei nº 8.213 de 1991.**

Última competência processada do CAGED: 05/2023

Última competência processada da RAIS: 2021

1. Esta certidão reflete tão somente os dados constantes dos registros administrativos da RAIS e do CAGED. Esses dados são declarados pelo próprio empregador, não havendo validação por parte da Subsecretaria de Inspeção do Trabalho.
2. Esta certidão não abrange autos de infração e decisões judiciais relativos à obrigação de preencher vagas com pessoas com deficiência ou beneficiários reabilitados da Previdência Social, conforme art. 93 da Lei nº 8.213 de 1991.
3. Esta certidão abrange todos os estabelecimentos do empregador.
4. A autenticidade desta certidão poderá ser confirmada no endereço <http://cdcit.mte.gov.br/inter/cdcit/verifica.seam> utilizando o código **5G090po**.



MINISTÉRIO DO TRABALHO E EMPREGO
SECRETARIA DE INSPEÇÃO DO TRABALHO
COORDENAÇÃO-GERAL DE RECURSOS

CERTIDÃO DE DÉBITOS TRABALHISTAS
NEGATIVA



EMPREGADOR: VJ MIGUEL ENGENHARIA LTDA

INSCRIÇÃO: 42.764.435/0001-52

DATA E HORA DA EMISSÃO: 19/06/2023, às 14:32:09, conforme horário oficial de Brasília

CERTIFICA-SE, de acordo com as informações registradas no sistema de Controle de Processos de Multas e Recursos que, nesta data, **NÃO CONSTAM** débitos decorrentes de autuações em face do empregador acima identificado.

1. Esta certidão abrange todos os estabelecimentos do empregador.
2. A presente certidão não modifica a situação do empregador que conste do cadastro previsto na Portaria Interministerial MTE/SDH n° 2, de 12 de maio de 2011, que disciplina o Cadastro de Empregadores que tenham submetido trabalhadores a condições análogas a de escravo.
3. Conforme artigo 103, § 2º da Portaria MTP n° 667/2021, a certidão ora instituída refletirá sempre a última situação ocorrida em cadastros administrativos pelo emitente, de modo que, havendo processos enviados à Procuradoria da Fazenda Nacional - PFN, quanto a estes, poderá ser obtida certidão específica perante aquele órgão, visando a demonstrar a situação atualizada dos mesmos.
4. Expedida com base na Portaria MTP n° 667, de 8 de novembro de 2021. Emitida gratuitamente.



Dados para conferência da autenticidade desta certidão:

Endereço: <https://eprocesso.sit.trabalho.gov.br/Certidao/Validar>

Código: QBBCE57ST3

A autenticidade também pode ser verificada a partir do QR Code ao lado.



MINISTÉRIO DO TRABALHO E EMPREGO
SECRETARIA DE INSPEÇÃO DO TRABALHO
COORDENAÇÃO-GERAL DE RECURSOS

CERTIDÃO DE DÉBITOS TRABALHISTAS
NEGATIVA



EMPREGADOR: JONAS LIMA SILVA

INSCRIÇÃO: 056.974.693-06

DATA E HORA DA EMISSÃO: 19/06/2023, às 14:32:42, conforme horário oficial de Brasília

CERTIFICA-SE, de acordo com as informações registradas no sistema de Controle de Processos de Multas e Recursos que, nesta data, **NÃO CONSTAM** débitos decorrentes de autuações em face do empregador acima identificado.

1. Esta certidão abrange todos os estabelecimentos do empregador.
2. A presente certidão não modifica a situação do empregador que conste do cadastro previsto na Portaria Interministerial MTE/SDH n° 2, de 12 de maio de 2011, que disciplina o Cadastro de Empregadores que tenham submetido trabalhadores a condições análogas a de escravo.
3. Conforme artigo 103, § 2º da Portaria MTP n° 667/2021, a certidão ora instituída refletirá sempre a última situação ocorrida em cadastros administrativos pelo emitente, de modo que, havendo processos enviados à Procuradoria da Fazenda Nacional - PFN, quanto a estes, poderá ser obtida certidão específica perante aquele órgão, visando a demonstrar a situação atualizada dos mesmos.
4. Expedida com base na Portaria MTP n° 667, de 8 de novembro de 2021. Emitida gratuitamente.



Dados para conferência da autenticidade desta certidão:

Endereço: <https://eprocesso.sit.trabalho.gov.br/Certidao/Validar>

Código: WZSW4JE95Z

A autenticidade também pode ser verificada a partir do QR Code ao lado.



TRIBUNAL DE CONTAS DA UNIÃO



Consulta Consolidada de Pessoa Jurídica

Este relatório tem por objetivo apresentar os resultados consolidados de consultas eletrônicas realizadas diretamente nos bancos de dados dos respectivos cadastros. A responsabilidade pela veracidade do resultado da consulta é do Órgão gestor de cada cadastro consultado. A informação relativa à razão social da Pessoa Jurídica é extraída do Cadastro Nacional da Pessoa Jurídica, mantido pela Receita Federal do Brasil.

Consulta realizada em: 19/06/2023 14:40:50

Informações da Pessoa Jurídica:

Razão Social: **VJ MIGUEL ENGENHARIA LTDA**
CNPJ: **42.764.435/0001-52**

Resultados da Consulta Eletrônica:

Órgão Gestor: **TCU**
Cadastro: **Licitantes Inidôneos**
Resultado da consulta: **Nada Consta**

Para acessar a certidão original no portal do órgão gestor, clique [AQUI](#).

Órgão Gestor: **CNJ**
Cadastro: **CNIA - Cadastro Nacional de Condenações Cíveis por Ato de Improbidade Administrativa e Inelegibilidade**
Resultado da consulta: **Nada Consta**

Para acessar a certidão original no portal do órgão gestor, clique [AQUI](#).

Órgão Gestor: **Portal da Transparência**
Cadastro: **Cadastro Nacional de Empresas Inidôneas e Suspensas**
Resultado da consulta: **Nada Consta**

Para acessar a certidão original no portal do órgão gestor, clique [AQUI](#).

Órgão Gestor: **Portal da Transparência**
Cadastro: **CNEP - Cadastro Nacional de Empresas Punidas**
Resultado da consulta: **Nada Consta**

Para acessar a certidão original no portal do órgão gestor, clique [AQUI](#).

Obs: A consulta consolidada de pessoa jurídica visa atender aos princípios de simplificação e racionalização de serviços públicos digitais. Fundamento legal: Lei nº 12.965, de 23 de abril de 2014, Lei nº 13.460, de 26 de junho de 2017, Lei nº 13.726, de 8 de outubro de 2018, Decreto nº 8.638 de 15, de janeiro de 2016.

Improbidade Administrativa e Inelegibilidade

Certidão Negativa



Certifico que nesta data (19/06/2023 às 14:41) **NÃO CONSTA** no **Cadastro Nacional de Condenações Cíveis por Ato de Improbidade Administrativa e Inelegibilidade** registros de condenação com trânsito em julgado ou sanção ativa quanto ao CNPJ nº 42.764.435/0001-52.

A condenação por atos de improbidade administrativa não implica automático e necessário reconhecimento da inelegibilidade do condenado.

Para consultas sobre inelegibilidade acesse portal do TSE em <http://divulgacandcontas.tse.jus.br/>

Esta certidão é expedida gratuitamente. Sua autenticidade pode ser por meio do número de controle 6490.935F.2CCA.3511 no seguinte endereço: https://www.cnj.jus.br/improbidade_adm/autenticar_certidao.php

Improbidade Administrativa e Inelegibilidade

Certidão Negativa



Certifico que nesta data (19/06/2023 às 14:42) NÃO CONSTA no Cadastro Nacional de Condenações Cíveis por Ato de Improbidade Administrativa e Inelegibilidade registros de condenação com trânsito em julgado ou sanção ativa quanto ao CPF nº 056.974.693-06.

A condenação por atos de improbidade administrativa não implica automático e necessário reconhecimento da inelegibilidade do condenado.

Para consultas sobre inelegibilidade acesse portal do TSE em <http://divulgacandcontas.tse.jus.br/>

Esta certidão é expedida gratuitamente. Sua autenticidade pode ser por meio do número de controle 6490.938B.DC54.1555 no seguinte endereço: https://www.cnj.jus.br/improbidade_adm/autenticar_certidao.php



TRIBUNAL DE CONTAS DA UNIÃO
CERTIDÃO NEGATIVA
DE
LICITANTES INIDÔNEOS

Nome completo: **VJ MIGUEL ENGENHARIA LTDA**

CPF/CNPJ: **42.764.435/0001-52**

O Tribunal de Contas da União **CERTIFICA** que, na presente data, o (a) requerente acima identificado(a) **NÃO CONSTA** da relação de responsáveis inidôneos para participar de licitação na administração pública federal, por decisão deste Tribunal, nos termos do art. 46 da Lei nº 8.443/92 (Lei Orgânica do TCU).

Não constam da relação consultada para emissão desta certidão os responsáveis ainda não notificados do teor dos acórdãos condenatórios, aqueles cujas condenações tenham tido seu prazo de vigência expirado, bem como aqueles cujas apreciações estejam suspensas em razão de interposição de recurso com efeito suspensivo ou de decisão judicial.

Certidão emitida às 14:37:14 do dia 19/06/2023, com validade de trinta dias a contar da emissão.

A veracidade das informações aqui prestadas podem ser confirmadas no sítio <https://contas.tcu.gov.br/ords/f?p=INABILITADO:5>

Código de controle da certidão: SRE0190623143714

Atenção: qualquer rasura ou emenda invalidará este documento.



TRIBUNAL DE CONTAS DA UNIÃO
CERTIDÃO NEGATIVA
DE
LICITANTES INIDÔNEOS

(Válida somente com a apresentação do CPF)

Nome completo: **JONAS LIMA SILVA**

CPF/CNPJ: **056.974.693-06**

O Tribunal de Contas da União **CERTIFICA** que, na presente data, o (a) requerente acima identificado(a) **NÃO CONSTA** da relação de responsáveis inidôneos para participar de licitação na administração pública federal, por decisão deste Tribunal, nos termos do art. 46 da Lei nº 8.443/92 (Lei Orgânica do TCU).

Não constam da relação consultada para emissão desta certidão os responsáveis ainda não notificados do teor dos acórdãos condenatórios, aqueles cujas condenações tenham tido seu prazo de vigência expirado, bem como aqueles cujas apreciações estejam suspensas em razão de interposição de recurso com efeito suspensivo ou de decisão judicial.

Certidão emitida às 14:37:45 do dia 19/06/2023, com validade de trinta dias a contar da emissão.

A veracidade das informações aqui prestadas podem ser confirmadas no sítio <https://contas.tcu.gov.br/ords/f?p=INABILITADO:5>

Código de controle da certidão: CJ1E190623143745

Atenção: qualquer rasura ou emenda invalidará este documento.



CONTROLADORIA-GERAL DA UNIÃO



Certidão negativa correccional (CGU-PJ, CEIS, CNEP e CEPIM)

Consultado: **VJ MIGUEL ENGENHARIA LTDA**

CPF/CNPJ: **42.764.435/0001-52**

Certifica-se que, em consulta aos cadastros CGU-PJ, CEIS, CNEP e CEPIM mantidos pela Corregedoria-Geral da União, **NÃO CONSTAM** registros de penalidades vigentes relativas ao CNPJ/CPF consultado.

Destaca-se que, nos termos da legislação vigente, os referidos cadastros consolidam informações prestadas pelos entes públicos, de todos os Poderes e esferas de governo.

O Sistema CGU-PJ consolida os dados sobre o andamento dos processos administrativos de responsabilização de entes privados no Poder Executivo Federal.

O Cadastro Nacional de Empresas Inidôneas e Suspensas (CEIS) apresenta a relação de empresas e pessoas físicas que sofreram sanções que implicaram a restrição de participar de licitações ou de celebrar contratos com a Administração Pública.

O Cadastro Nacional de Empresas Punidas (CNEP) apresenta a relação de empresas que sofreram qualquer das punições previstas na Lei nº 12.846/2013 (Lei Anticorrupção).

O Cadastro de Entidades Privadas sem Fins Lucrativos Impedidas (CEPIM) apresenta a relação de entidades privadas sem fins lucrativos que estão impedidas de celebrar novos convênios, contratos de repasse ou termos de parceria com a Administração Pública Federal, em função de irregularidades não resolvidas em convênios, contratos de repasse ou termos de parceria firmados anteriormente.

Certidão emitida às 14:34:22 do dia 19/06/2023 , com validade até o dia 19/07/2023.

Link para consulta da verificação da certidão <https://certidoes.cgu.gov.br/>

Código de controle da certidão: rRQWmpom9Xwm1NrRIywe

Qualquer rasura ou emenda invalidará este documento.



CONTROLADORIA-GERAL DA UNIÃO



Certidão negativa correcional (CGU-PJ, CEIS, CNEP e CEPIM)

Consultado: **JONAS LIMA SILVA**

CPF/CNPJ: **056.974.693-06**

Certifica-se que, em consulta aos cadastros CGU-PJ, CEIS, CNEP e CEPIM mantidos pela Corregedoria-Geral da União, **NÃO CONSTAM** registros de penalidades vigentes relativas ao CNPJ/CPF consultado.

Destaca-se que, nos termos da legislação vigente, os referidos cadastros consolidam informações prestadas pelos entes públicos, de todos os Poderes e esferas de governo.

O Sistema CGU-PJ consolida os dados sobre o andamento dos processos administrativos de responsabilização de entes privados no Poder Executivo Federal.

O Cadastro Nacional de Empresas Inidôneas e Suspensas (CEIS) apresenta a relação de empresas e pessoas físicas que sofreram sanções que implicaram a restrição de participar de licitações ou de celebrar contratos com a Administração Pública.

O Cadastro Nacional de Empresas Punidas (CNEP) apresenta a relação de empresas que sofreram qualquer das punições previstas na Lei nº 12.846/2013 (Lei Anticorrupção).

O Cadastro de Entidades Privadas sem Fins Lucrativos Impedidas (CEPIM) apresenta a relação de entidades privadas sem fins lucrativos que estão impedidas de celebrar novos convênios, contratos de repasse ou termos de parceria com a Administração Pública Federal, em função de irregularidades não resolvidas em convênios, contratos de repasse ou termos de parceria firmados anteriormente.

Certidão emitida às 14:34:39 do dia 19/06/2023 , com validade até o dia 19/07/2023.

Link para consulta da verificação da certidão <https://certidoes.cgu.gov.br/>

Código de controle da certidão: Kd8VHSfGSsUXEtSgcebK

Qualquer rasura ou emenda invalidará este documento.



CONTROLADORIA-GERAL DA UNIÃO



Certidão negativa correccional (ePAD e CGU-PAD)

Consultado: **JONAS LIMA SILVA**

CPF/CNPJ: **056.974.693-06**

Certifica-se que, em consulta aos sistemas ePAD e CGU-PAD, **NÃO CONSTAM** registros de penalidades vigentes relativas ao CPF consultado.

Destaca-se que, nos termos da legislação vigente, os sistemas ePAD e CGU-PAD consolidam informações prestadas pelas unidades do Poder Executivo federal supervisionadas pela Controladoria-Geral da União, e não substituem as informações constantes dos assentamentos funcionais.

O Sistema de Gestão de Processos Disciplinares (CGU-PAD) e o Sistema ePAD consolidam informações sobre os procedimentos disciplinares no âmbito dos órgãos, entidades, empresas públicas e sociedades de economia mista do Poder Executivo Federal.

Certidão emitida às 14:35:01 do dia 19/06/2023 , com validade até o dia 19/07/2023.

Link para consulta da verificação da certidão <https://certidoes.cgu.gov.br/>

Código de controle da certidão: oot8tBlag7FjtOBD5Zzt

Qualquer rasura ou emenda invalidará este documento.



VJ M ENGENHARIA

PROJETANDO E CONSTRUINDO COM EXCELÊNCIA



PREFEITURA MUNICIPAL DE SÃO FRANCISCO DO BREJÃO - MA

TOMADA DE PREÇO 006/2023

PROCESSO ADMINISTRATIVO Nº 115/2023

DATA DA SESSÃO PÚBLICA: 11 de julho de 2023

HORÁRIO DO CERTAME: 10h00min (dez horas)



OBJETO DO CERTAMENTE: Contratação de empresa para a pavimentação de vias urbanas em bloquete sextavado e drenagem superficial na Vila Pitica, no Município de São Francisco do Brejão - MA.

ANEXO VI

DECLARAÇÃO DE INEXISTÊNCIA DE FATO SUPERVENIENTE IMPEDITIVO DE HABILITAÇÃO

À PREFEITURA MUNICIPAL DE SÃO FRANCISCO DO BREJÃO - MA
COMISSÃO PERMANENTE DE LICITAÇÃO - CPL

A empresa **VJ MIGUEL ENGENHARIA LTDA**, pessoa jurídica de direito privado, inscrita no CNPJ sob o nº **42.764.435/0001-52**, sediada na **Rua Almir Assis, 1001, centro, CEP: 65.775-000, no município de Gonçalves Dias - MA**, por intermédio de seu representante legal, o Sr. **JONAS LIMA SILVA**, portador da cédula de identidade Nº **038929402010-4 SSP MA** e do CPF: Nº **056.974.693-06**, **DECLARA**, sob as penas da Lei n. 8.666/93, que até a presente data **inexistem fatos impeditivos** para sua habilitação no presente processo licitatório da **TOMADA DE PREÇO Nº 0062023**, e que contra ela não existe nenhum pedido de insolvência/falência ou concordata, ciente da obrigatoriedade de declarar ocorrências posteriores.

Gonçalves Dias/MA, 08 de julho de 2023.

Jonas Lima Silva
Engenheiro Civil
CREA-MA 1919811184

VJ MIGUEL ENGENHARIA LTDA
Jonas Lima Silva
Sócio Administrador
CPF: 056.974.693-06

JONAS LIMA SILVA
Sócio/Administrador
RG: 038929402010-4

VJ Miguel Engenharia LTDA
CNPJ: 42.764.435/0001-52



VJ M ENGENHARIA

PROJETANDO E CONSTRUINDO COM EXCELÊNCIA



PREFEITURA MUNICIPAL DE SÃO FRANCISCO DO BREJÃO- MA
TOMADA DE PREÇO 006/2023
PROCESSO ADMINISTRATIVO Nº 115/2023
DATA DA SESSÃO PÚBLICA: 11 de julho de 2023
HORÁRIO DO CERTAME: 10h00min (dez horas)



OBJETO DO CERTAMENTE: Contratação de empresa para a pavimentação de vias urbanas em bloquete sextavado e drenagem superficial na Vila Pitica, no Município de São Francisco do Brejão – MA.

ANEXO

DECLARAÇÃO DE NÃO EMPREGAR MENOR CUMPRIMENTO DO DISPOSTO NO INCISO XXXIII DO ART. 7º DA CONSTITUIÇÃO FEDERAL DE 1988.

A empresa **VJ MIGUEL ENGENHARIA LTDA**, pessoa jurídica de direito privado, inscrita no CNPJ sob o nº **42.764.435/0001-52**, sediada na **Rua Almir Assis, 1001, centro, CEP: 65.775-000, no município de Gonçalves Dias – MA**, por intermédio de seu representante legal, o Sr. **JONAS LIMA SILVA**, portador da cédula de identidade Nº **038929402010-4 SSP MA** e do CPF: Nº **056.974.693-06**, **DECLARA**, para fins do disposto no inciso V do art. 27 da Lei nº 8.666, de 21 de junho de 1993, acrescido pela Lei nº 9.854, de 27 de outubro de 1999, que não emprega menor de dezoito anos em trabalho noturno, perigoso ou insalubre e não emprega menor de dezesseis anos.

RESSALVA: emprega menor, a partir de quatorze anos, na condição de aprendiz.

Gonçalves Dias/MA, 08 de julho de 2023.

Jonas Lima Silva
Engenheiro Civil
CREA-MA 1419811184

JONAS LIMA SILVA
Sócio/Administrador
RG: 038929402010-4

VJ MIGUEL ENGENHARIA LTDA

Jonas Lima Silva
Sócio Administrador
CPF: 056.974.693-06

VJ Miguel Engenharia LTDA
CNPJ: 42.764.435/0001-52



VJ M ENGENHARIA

PROJETANDO E CONSTRUINDO COM EXCELENCIA



PREFEITURA MUNICIPAL DE SÃO FRANCISCO DO BREJÃO- MA
TOMADA DE PREÇO 006/2023

PROCESSO ADMINISTRATIVO Nº 115/2023
DATA DA SESSÃO PÚBLICA: 11 de julho de 2023
HORÁRIO DO CERTAME: 10h00min (dez horas)



OBJETO DO CERTAMENTE: Contratação de empresa para a pavimentação de vias urbanas em bloquete sextavado e drenagem superficial na Vila Pitica, no Município de São Francisco do Brejão – MA.

ANEXO VII

DECLARAÇÃO DE CUMPRIMENTO DOS REQUISITOS À QUALIFICAÇÃO DE MICROEMPRESA (ME) OU EMPRESA DE PEQUENO PORTE (EPP)

A empresa **VJ MIGUEL ENGENHARIA LTDA**, pessoa jurídica de direito privado, inscrita no CNPJ sob o nº **42.764.435/0001-52**, sediada na Rua Almir Assis, 1001, centro, CEP: 65.775-000, no município de Gonçalves Dias – MA, por intermédio de seu representante legal, o Sr. **JONAS LIMA SILVA**, portador da cédula de identidade Nº **038929402010-4 SSP MA** e do CPF: Nº **056.974.693-06**, **DECLARA**, sob as penas da Lei, que cumpre os requisitos estabelecidos no art. 3º da Lei Complementar nº123, de 14 de dezembro de 2006 e, que a empresa está apta a usufruir do tratamento favorecido estabelecido nos artigos 42º a 49º da referida Lei e para os fins do tratamento diferenciado e favorecido de que cogita a Lei Complementar nº 123/06 e alterações, declaramos:

Que não possuímos a condição de microempresa, nem a de empresa de pequeno porte.

Ou

Que estamos enquadrados, na data designada para o início da sessão pública, na condição de microempresa e que não estamos incursos nas vedações a que se reporta o §4º do art. 3º da Lei complementar nº 123/06.

Que estamos enquadrados, na data designada para o início da sessão pública, na condição de **EMPRESA DE PEQUENO PORTE** e que **não estamos incursos nas vedações a que se reporta o §4º do art. 3º da Lei complementar nº 123/06.**



VJ M ENGENHARIA

PROJETANDO E CONSTRUINDO COM EXCELÊNCIA



PREFEITURA MUNICIPAL DE SÃO FRANCISCO DO BREJÃO-MA
TOMADA DE PREÇO 006/2023

PROCESSO ADMINISTRATIVO Nº 115/2023
DATA DA SESSÃO PÚBLICA: 11 de julho de 2023
HORÁRIO DO CERTAME: 10h00min (dez horas)



OBJETO DO CERTAMENTE: Contratação de empresa para a pavimentação de vias urbanas em bloquete sextavado e drenagem superficial na Vila Pitica, no Município de São Francisco do Brejão – MA.

DECLARO ainda ter ciência que “A falsidade de declaração prestada objetivando os benefícios da Lei complementar nº 123/06, caracterizará o

crime de que trata o Art. 299 do Código Penal, sem prejuízo do enquadramento em outras figuras penais e das sanções administrativas previstas na Lei 8.666/93”.

Gonçalves Dias/MA, 08 de julho de 2023.

Jonas Lima Silva
Engenheiro Civil
CREA-MA 1919811184

JONAS LIMA SILVA
Sócio/Administrador
RG: 038929402010-4

VJ MIGUEL ENGENHARIA LTDA
Jonas Lima Silva
Sócio Adm.
CPF: 056.974.033-06

VJ Miguel Engenharia LTDA
CNPJ: 42.764.435/0001-52



Handwritten signature in blue ink, consisting of a large, stylized loop and a smaller mark below it.



VJ M ENGENHARIA

PROJETANDO E CONSTRUINDO COM EXCELÊNCIA



PREFEITURA MUNICIPAL DE SÃO FRANCISCO DO BREJÃO- MA
TOMADA DE PREÇO 006/2023

PROCESSO ADMINISTRATIVO Nº 115/2023
DATA DA SESSÃO PÚBLICA: 11 de julho de 2023
HORÁRIO DO CERTAME: 10h00min (dez horas)



OBJETO DO CERTAMENTE: Contratação de empresa para a pavimentação de vias urbanas em bloquete sextavado e drenagem superficial na Vila Pitica, no Município de São Francisco do Brejão – MA.

ANEXO

DECLARAÇÃO EXPRESSA DE TOTAL CONCORDÂNCIA COM OS TERMOS DO EDITAL

A empresa **VJ MIGUEL ENGENHARIA LTDA**, pessoa jurídica de direito privado, inscrita no CNPJ sob o nº **42.764.435/0001-52**, sediada na Rua Almir Assis, 1001, centro, CEP: 65.775-000, no município de Gonçalves Dias – MA, por intermédio de seu representante legal, o Sr. **JONAS LIMA SILVA**, portador da cédula de identidade Nº 038929402010-4 SSP MA e do CPF: Nº 056.974.693-06, **DECLARA**, por seu representante legal infra-assinado que conhece e aceita o inteiro teor completo do edital desta **TOMADA DE PREÇO Nº 006/2023**, ressalvado o direito recursal, bem como de que recebeu todos os documentos e informações necessárias para o cumprimento integral das obrigações desta licitação.

Manteremos válida esta Proposta pelo prazo mínimo de **60 (sessenta) dias consecutivos**, a contar da data da sua apresentação e abertura.

Declaro ainda, ter ciência que “a falsidade de declaração, caracterizará o crime de que trata o artigo 299 do Código Penal, sem prejuízo do enquadramento em outras figuras penais e das sanções administrativas previstas na Lei nº 8.666/93 e alterações posteriores, bem como demais normas pertinentes à espécie”.

Gonçalves Dias/MA, 08 de julho de 2023.

Jonas Lima Silva
Engenheiro Civil
CREA-MA 1919811184

VJ MIGUEL ENGENHARIA LTDA
Jonas Lima Silva
Socio Administrador
CPF: 056.974.693-06

JONAS LIMA SILVA
Sócio/Administrador
RG: 038929402010-4

VJ Miguel Engenharia LTDA
CNPJ: 42.764.435/0001-52



VJ M ENGENHARIA

PROJETANDO E CONSTRUINDO COM EXCELÊNCIA



PREFEITURA MUNICIPAL DE SÃO FRANCISCO DO BREJÃO- MA
TOMADA DE PREÇO 006/2023
PROCESSO ADMINISTRATIVO Nº 115/2023
DATA DA SESSÃO PÚBLICA: 11 de julho de 2023
HORÁRIO DO CERTAME: 10h00min (dez horas)



OBJETO DO CERTAMENTE: Contratação de empresa para a pavimentação de vias urbanas em bloquete sextavado e drenagem superficial na Vila Pitica, no Município de São Francisco do Brejão – MA.

ANEXO

DECLARAÇÃO DE MANUTENÇÃO DO RESPONSÁVEL TÉCNICO

A Empresa **VJ MIGUEL ENGENHARIA LTDA**, CNPJ n. 42.764.435/0001-52, por seu representante legal, declara perante a Prefeitura Municipal de São Francisco do Brejão, que o Sr. **JONAS LIMA SILVA**, Engenheiro Civil, CREA nº 191981118-4, será indicado como responsável técnico pela execução do objeto desta licitação e será mantido nessa condição até o recebimento definitivo do objeto, caso seja vencedora do certame. Declara, ainda, que, se inevitável, a substituição será feita por profissional com qualificação técnica igual ou superior à do substituído e com prévia anuência da Prefeitura Municipal de São Francisco do Brejão /MA.

Gonçalves Dias/MA, 08 de julho de 2023.

Jonas Lima Silva
Engenheiro Civil
CREA-MA 1919811184

VJ MIGUEL ENGENHARIA LTDA
Jonas Lima Silva
Sócio Administrador
CPF: 056.974.693-06

JONAS LIMA SILVA
Sócio/Administrador
Engenheiro Civil
CREA: 191981118-4

VJ Miguel Engenharia LTDA
CNPJ: 42.764.435/0001-52



VJ M ENGENHARIA

PROJETANDO E CONSTRUINDO COM EXCELÊNCIA



PREFEITURA MUNICIPAL DE SÃO FRANCISCO DO BREJÃO- MA
TOMADA DE PREÇO 006/2023

PROCESSO ADMINISTRATIVO Nº 115/2023
DATA DA SESSÃO PÚBLICA: 11 de julho de 2023
HORÁRIO DO CERTAME: 10h00min (dez horas)



OBJETO DO CERTAMENTE: Contratação de empresa para a pavimentação de vias urbanas em bloquete sextavado e drenagem superficial na Vila Pitica, no Município de São Francisco do Brejão – MA.

ANEXO

DECLARAÇÃO DE MANUTENÇÃO DO RESPONSÁVEL TÉCNICO

A Empresa **VJ MIGUEL ENGENHARIA LTDA**, CNPJ n. 42.764.435/0001-52, por seu representante legal, declara perante a Prefeitura Municipal de São Francisco do Brejão /MA, que o Sr. **Vinicius da Silva Sobral Costa**, Engenheiro Civil, CREA nº 1920154116, será indicado como responsável técnico pela execução do objeto desta licitação e será mantido nessa condição até o recebimento definitivo do objeto, caso seja vencedora do certame. Declara, ainda, que, se inevitável, a substituição será feita por profissional com qualificação técnica igual ou superior à do substituído e com prévia anuência da Prefeitura Municipal de São Francisco do Brejão /MA.

Gonçalves Dias/MA, 08 de junho de 2023.

Vinicius da Silva Sobral Costa
Engenheiro Civil
CREA 1920154116

VJ MIGUEL ENGENHARIA LTDA
Jonas da Silva
Sócio Administrador
CPF: 056.974.693-06

Vinicius da Silva Sobral Costa
Engenheiro Civil
RG: 042276522011-8
CREA 1920154116

VJ Miguel Engenharia LTDA
CNPJ: 42.764.435/0001-52



VJ M ENGENHARIA

PROJETANDO E CONSTRUINDO COM EXCELÊNCIA



PREFEITURA MUNICIPAL DE SÃO FRANCISCO DO BREJÃO- MA
TOMADA DE PREÇO 006/2023
PROCESSO ADMINISTRATIVO Nº 115/2023
DATA DA SESSÃO PÚBLICA: 11 de julho de 2023
HORÁRIO DO CERTAME: 10h00min (dez horas)



OBJETO DO CERTAMENTE: Contratação de empresa para a pavimentação de vias urbanas em bloquete sextavado e drenagem superficial na Vila Pitica, no Município de São Francisco do Brejão – MA.

ANEXO

DECLARAÇÃO DE RESPONSABILIDADE DE ENCARGOS

Declaro que os encargos trabalhista, previdenciário, fiscal e intelectual ou qualquer outro resultante da contratação que seja indispensável para o desenvolvimento da proposta é de exclusiva responsabilidade da Empresa **VJ MIGUEL ENGENHARIA LTDA**, CNPJ 42.764.435/001-52, representada legalmente pelo Sr. **JONAS LIMA SILVA**, portador do RG 038929402010-4 CPF nº 056.974.693-06.

Gonçalves Dias/MA, 08 de julho de 2023.

Jonas Lima Silva
Engenheiro Civil
CREA-MA 1919811184

VJ MIGUEL ENGENHARIA LTDA
Jonas Lima Silva
Socio Administrador
CPF: 056.974.693-06

JONAS LIMA SILVA
Engenheiro Civil
RG: 038929402010-4
CREA 1919811184

VJ Miguel Engenharia LTDA
CNPJ: 42.764.435/0001-52



VJ M ENGENHARIA

PROJETANDO E CONSTRUINDO COM EXCELÊNCIA



PREFEITURA MUNICIPAL DE SÃO FRANCISCO DO BREJÃO- MA
TOMADA DE PREÇO 006/2023

PROCESSO ADMINISTRATIVO Nº 115/2023
DATA DA SESSÃO PÚBLICA: 11 de julho de 2023
HORÁRIO DO CERTAME: 10h00min (dez horas)



OBJETO DO CERTAMENTE: Contratação de empresa para a pavimentação de vias urbanas em bloquete sextavado e drenagem superficial na Vila Pitica, no Município de São Francisco do Brejão – MA.

DECLARAÇÃO DA EMPRESA DE QUE TOMOU CONHECIMENTO DAS CONDIÇÕES EM QUE SE DESENVOLVERÃO OS TRABALHOS

DECLARO que tenho pleno conhecimento das condições e peculiaridades inerentes a natureza dos trabalhos, diante do conhecimento das especificações Técnicas definidas no Projeto Básico, Edital da **TOMADA DE PREÇO Nº 006/2023**, e que assumo total responsabilidade por esse fato e que não utilizará deste para quaisquer questionamentos futuros que ensejem avenças técnicas ou financeiras com a Prefeitura Municipal de São Francisco do Brejão s /MA.

Declaramos ainda, ter ciência que “a falsidade de declaração, resultará na inabilitação desta empresa e caracterizará o crime de que trata o Art. 299 do Código Penal, sem prejuízo do enquadramento em outras figuras penais e das sanções administrativas previstas na Lei nº 8.666/93 e alterações posteriores, bem como demais normas pertinentes à espécie”.

Gonçalves Dias/MA, 08 de julho de 2023.

Jonas Lima Silva
Engenheiro Civil
CREA-MA 1919811184

VJ MIGUEL ENGENHARIA LTDA
Jonas Lima Silva
Sócio Administrador
CPF: 056.974.693-4

JONAS LIMA SILVA
Engenheiro Civil
RG: 038929402010-4
CREA 1919811184

VJ Miguel Engenharia LTDA
CNPJ: 42.764.435/0001-52



VJ M ENGENHARIA

PROJETANDO E CONSTRUINDO COM EXCELÊNCIA



PREFEITURA MUNICIPAL DE SÃO FRANCISCO DO BREJÃO- MA
TOMADA DE PREÇO 006/2023
PROCESSO ADMINISTRATIVO Nº 115/2023
DATA DA SESSÃO PÚBLICA: 11 de julho de 2023
HORÁRIO DO CERTAME: 10h00min (dez horas)



OBJETO DO CERTAMENTE: Contratação de empresa para a pavimentação de vias urbanas em bloquete sextavado e drenagem superficial na Vila Pitica, no Município de São Francisco do Brejão – MA.

DECLARAÇÃO DE RESPONSABILIDADE PELA AUTENTICIDADE DE TODOS OS DOCUMENTOS APRESENTADOS

A empresa **VJ MIGUEL ENGENHARIA LTDA**, inscrita sob o CNPJ nº **42.764.435/0001-52**, em cumprimento ao edital da **TOMADA DE PREÇO Nº 006/2023**, declara o seguinte:

1. Estar ciente das condições desta licitação e que assume responsabilidade pela autenticidade de todos os documentos apresentados;
2. Que executará os serviços de acordo com o projeto básico e as especificações técnicas fornecidas pela Prefeitura Municipal de São Francisco do Brejão /MA, disponibilizando pessoal técnico especializado e que tomará todas as medidas para assegurar um controle de qualidade adequado;
3. Que manterá no serviço, em tempo integral, o profissional indicado para fins de comprovação de qualificação técnica, admitindo-se a substituição por profissional de experiência equivalente ou superior, desde que aprovada pela Prefeitura Municipal de São Francisco do Brejão /MA.

Gonçalves Dias/MA, 08 de julho de 2023.

Jonas Lima Silva
Engenheiro Civil
CREA-MA 1919811184

VJ MIGUEL ENGENHARIA LTDA
Jonas Lima Silva
Sócio Administrador
CPF: 056.974.693-0.

JONAS LIMA SILVA
Sócio/Administrador
RG: 038929402010-4

VJ Miguel Engenharia LTDA
CNPJ: 42.764.435/0001-52



VJ M ENGENHARIA

PROJETANDO E CONSTRUINDO COM EXCELÊNCIA



PREFEITURA MUNICIPAL DE SÃO FRANCISCO DO BREJÃO- MA
TOMADA DE PREÇO 006/2023

PROCESSO ADMINISTRATIVO Nº 115/2023
DATA DA SESSÃO PÚBLICA: 11 de julho de 2023
HORÁRIO DO CERTAME: 10h00min (dez horas)



OBJETO DO CERTAMENTE: Contratação de empresa para a pavimentação de vias urbanas em bloquete sextavado e drenagem superficial na Vila Pitica, no Município de São Francisco do Brejão – MA.

ANEXO

DECLARAÇÃO DE QUE A LICITANTE NÃO POSSUI SERVIDOR PÚBLICO EM SEU QUADRO SOCIETÁRIO OU NO QUADRO DE EMPREGADOS.

Prezado Senhor,

A empresa **VJ MIGUEL ENGENHARIA**, inscrita sob o CNPJ nº 42.764.435/0001-52, sediada na RUA ALMIR ASSIS, nº 1001, CEP: 65.775-000, CENTRO, GONÇALVES DIAS – MA, por intermédio de seu representante legal, Sr. **JONAS LIMA SILVA**, portador da carteira de identidade nº 038929402010-4 SSP MA e do CPF: nº 056.974.693-06, **DECLARA**, sob as penas da lei, que não possui em seu quadro societário servidor público na ativa, ou empregado de empresa pública, ou de sociedade de economia mista.

Gonçalves Dias/MA, 08 de julho de 2023.

Jonas Lima Silva
Engenheiro Civil
CREA-MA 1919811184

VJ MIGUEL ENGENHARIA LTDA
Jonas Lima Silva
Sócio Administrador
CPF: 056.974.693-06

JONAS LIMA SILVA
Sócio/Administrador
RG: 038929402010-4

VJ Miguel Engenharia LTDA
CNPJ: 42.764.435/0001-52



VJ M ENGENHARIA

PROJETANDO E CONSTRUINDO COM EXCELÊNCIA



PREFEITURA MUNICIPAL DE SÃO FRANCISCO DO BREJÃO- MA
TOMADA DE PREÇO 006/2023
PROCESSO ADMINISTRATIVO Nº 115/2023
DATA DA SESSÃO PÚBLICA: 11 de julho de 2023
HORÁRIO DO CERTAME: 10h00min (dez horas)



OBJETO DO CERTAMENTE: Contratação de empresa para a pavimentação de vias urbanas em bloquete sextavado e drenagem superficial na Vila Pitica, no Município de São Francisco do Brejão – MA.

ANEXO

DECLARAÇÃO DE DECLINAÇÃO DE REALIZAÇÃO DE VISITA

A empresa **VJ MIGUEL ENGENHARIA**, inscrita sob o CNPJ nº 42.764.435/0001-52, sediada na RUA ALMIR ASSIS, nº 1001, CEP: 65.775-000, CENTRO, GONÇALVES DIAS – MA, por intermédio de seu representante legal, Sr. **JONAS LIMA SILVA**, portador da carteira de identidade nº 038929402010-4 SSP MA e do CPF: nº 056.974.693-06, **DECLARA**, nos termos do edital da licitação **TOMADA DE PREÇO Nº 006/2023** que, por liberalidade própria, **NÃO VISITOU O LOCAL DA OBRA**, mas, mesmo assim tem conhecimento de todas as condições e eventuais dificuldades para a boa execução dos serviços, como mão-de-obra, materiais de construção, equipamentos, localização, condições do terreno e acessos, transito, condições gerais para execução dos trabalhos, assumindo assim todos os riscos dele advindo e que, na hipótese de vencedora, não poderá utilizar esta justificativa para possíveis pedidos de aditivos contratuais.

Gonçalves Dias/MA, 08 de julho de 2023.

Jonas Lima Silva
Engenheiro Civil
CREA-MA 1919811184

VJ MIGUEL ENGENHARIA LTDA
Jonas Lima Silva
Sócio Administrador
CPF: 056.974.693-06

JONAS LIMA SILVA
Sócio/Administrador
RG: 038929402010-4

VJ Miguel Engenharia LTDA
CNPJ: 42.764.435/0001-52



VJ M ENGENHARIA

PROJETANDO E CONSTRUINDO COM EXCELÊNCIA



PREFEITURA MUNICIPAL DE SÃO FRANCISCO DO BREJÃO- MA
TOMADA DE PREÇO 006/2023

PROCESSO ADMINISTRATIVO Nº 115/2023
DATA DA SESSÃO PÚBLICA: 11 de julho de 2023
HORÁRIO DO CERTAME: 10h00min (dez horas)

OBJETO DO CERTAMENTE: Contratação de empresa para a pavimentação de vias urbanas em bloquete sextavado e drenagem superficial na Vila Pitica, no Município de São Francisco do Brejão – MA.

ANEXO

DECLARAÇÃO DE ELABORAÇÃO INDEPENDENTE DE PROPOSTA

JONAS LIMA SILVA, portador (a) da Carteira de Identidade nº 038929402010-4, CPF nº 056.974.693-06, como representante devidamente constituído de **VJ MIGUEL ENGENHARIA LTDA**, inscrito no CNPJ nº 42.764.435/0001-52, sediada na Rua Almir Assis, Nº 1001, Centro, Gonçalves Dias - MA, doravante denominada Licitante, para fins do disposto no item 10.6 do Edital **TOMADA DE PREÇO Nº 006/2023** declara, sob as penas da Lei, em especial o art. 269 do Código Penal Brasileiro, que:

- a) A proposta anexa foi elaborada de maneira independente (pelo licitante), e que o conteúdo da proposta anexa não foi, no todo ou em parte, direta ou indiretamente, informado a discutido com ou recebido de qualquer outro participante potencial ou de fato da (identificação da licitação), por qualquer meio ou por qualquer pessoa;
- b) A intenção de apresentar a proposta anexa não foi informada a discutido com ou recebido de qualquer outro participante potencial ou de fato da (identificação da licitação), por qualquer meio ou por qualquer pessoa;
- c) Que não tentou, por qualquer meio ou por qualquer pessoa, influir na decisão de qualquer outro participante potencial ou de fato da (identificação da licitação) quanto a participar ou não da referida licitação;
- d) Que o conteúdo da proposta anexa não será, no todo ou em parte, direta ou indiretamente, comunicado a ou discutido com qualquer outro participante potencial ou de fato da (identificação da licitação) antes da adjudicação do objeto da referida licitação;
- e) Que o conteúdo da proposta anexa não foi, no todo ou em parte, direta ou indiretamente, informado a, discutido com ou recebido de qualquer integrante de (órgão licitante) antes da abertura oficial das propostas;



VJ M ENGENHARIA

PROJETANDO E CONSTRUINDO COM EXCELÊNCIA



PREFEITURA MUNICIPAL DE SÃO FRANCISCO DO BREJÃO-MA
TOMADA DE PREÇO 006/2023

PROCESSO ADMINISTRATIVO Nº 115/2023
DATA DA SESSÃO PÚBLICA: 11 de julho de 2023
HORÁRIO DO CERTAME: 10h00min (dez horas)

OBJETO DO CERTAMENTE: Contratação de empresa para a pavimentação de vias urbanas em bloquete sextavado e drenagem superficial na Vila Pitica, no Município de São Francisco do Brejão – MA.

f) Que está plenamente ciente do teor e da extensão desta declaração e que detém plenos poderes e informações para firmá-la.

Gonçalves Dias/MA, 08 de julho de 2023.

Jonas Lima Silva
Engenheiro Civil
CREA-MA 1919811184

VJ MIGUEL ENGENHARIA LTDA

Jonas Lima Silva
Sócio Administrador
CPF: 056.974.693-06

JONAS LIMA SILVA
Engenheiro Civil
RG: 038929402010-4
CREA 1919811184

VJ Miguel Engenharia LTDA
CNPJ: 42.764.435/0001-52



VJ M ENGENHARIA

PROJETANDO E CONSTRUINDO COM EXCELÊNCIA



PREFEITURA MUNICIPAL DE SÃO FRANCISCO DO BREJÃO- MA
TOMADA DE PREÇO 006/2023
PROCESSO ADMINISTRATIVO Nº 115/2023
DATA DA SESSÃO PÚBLICA: 11 de julho de 2023
HORÁRIO DO CERTAME: 10h00min (dez horas)



OBJETO DO CERTAMENTE: Contratação de empresa para a pavimentação de vias urbanas em bloquete sextavado e drenagem superficial na Vila Pitica, no Município de São Francisco do Brejão – MA.

ANEXO XV

TERMO DE COMPROMISSO DE COMBATE À CORRUPÇÃO E AO CONLUÍO ENTRE LICITANTES E DE RESPONSABILIDADE SÓCIO-AMBIENTAL

A empresa **VJ MIGUEL ENGENHARIA**, inscrita sob o CNPJ nº 42.764.435/0001-52, sediada na **RUA ALMIR ASSIS, nº 1001, CEP: 65.775-000, CENTRO, GONÇALVES DIAS – MA**, por intermédio de seu representante legal, Sr. **JONAS LIMA SILVA**, portador da carteira de identidade nº 038929402010-4 SSP MA e do CPF: nº 056.974.693-06, **DECLARA**, nos termos do edital da licitação **TOMADA DE PREÇO Nº 006/2023** que:

- Consciente de que a sociedade civil brasileira espera dos agentes econômicos a declaração de adesão a princípios, atitudes e procedimentos que possam mudar a vida política do País, assim como anseia pela efetiva prática de tais princípios;
- Desejosa de oferecer à nação uma resposta à altura das suas expectativas;
- Determinada a propagar boas práticas de ética empresarial, que possam erradicar a corrupção do rol das estratégias para obter resultados econômicos;
- Ciente de que a erradicação das práticas ilegais, imorais e antiéticas depende de um esforço dos agentes econômicos socialmente responsáveis para envolver em tais iniciativas um número cada vez maior de empresas e organizações civis;

Sob as penas da lei, em especial o artigo 299 do Código Penal Brasileiro e artigo 90 da Lei 8.666/93 e alterações posteriores, se compromete a: 1. Adotar, ou reforçar, todas as ações e procedimentos necessários para que as pessoas que integram as suas estruturas conheçam as leis a que estão vinculadas, ao atuarem em seu nome ou em seu benefício, para que possam



[Handwritten signature]



VJ M ENGENHARIA

PROJETANDO E CONSTRUINDO COM EXCELÊNCIA



PREFEITURA MUNICIPAL DE SÃO FRANCISCO DO BREJÃO- MA
TOMADA DE PREÇO 006/2023
PROCESSO ADMINISTRATIVO Nº 115/2023
DATA DA SESSÃO PÚBLICA: 11 de julho de 2023
HORÁRIO DO CERTAME: 10h00min (dez horas)



OBJETO DO CERTAMENTE: Contratação de empresa para a pavimentação de vias urbanas em bloquete sextavado e drenagem superficial na Vila Pitica, no Município de São Francisco do Brejão – MA.

Cumprir-las integralmente, especialmente, na condição de fornecedor de bens e serviços para a Prefeitura Municipal de São Francisco do Brejão/MA:

2. Proibir, ou reforçar a proibição de que qualquer pessoa ou organização que atue em seu nome ou em seu benefício dê, comprometa-se a dar ou ofereça suborno, assim entendido qualquer tipo de vantagem patrimonial ou extrapatrimonial, direta ou indireta, a qualquer funcionário Prefeitura Municipal de D São Francisco do Brejão /MA, nem mesmo para obter decisão favorável aos seus negócios;

3. Proibir ou reforçar a proibição de que qualquer pessoa ou organização que aja em seu nome, seja como representante, agente, mandatária ou sob qualquer outro vínculo, utilize qualquer meio imoral ou antiético nos relacionamentos com funcionários da Prefeitura Municipal de São Francisco do Brejão /MA;

4. Evitar que pessoa ou organização que atue em seu nome ou em seu benefício estabeleça qualquer relação de negócio com as pessoas físicas ou jurídicas, dentro de sua cadeia produtiva, que tenham sido declaradas inidôneas pela Administração Pública;

5. Não tentar, por qualquer meio, influir na decisão de outro participante quanto a participar ou não da referida licitação;

6. Apoiar e colaborar com a Prefeitura Municipal de São Francisco do Brejão em qualquer apuração de suspeita de irregularidade ou violação da lei ou dos princípios éticos refletidos nesta declaração, sempre em estrito respeito à legislação vigente.

E, declaro que:

7. A proposta apresentada nesta licitação foi elaborada de maneira independente e que o seu conteúdo, bem como a intenção de apresentá-la não foi, no todo ou em parte, direta ou indiretamente, informado a discutido com ou recebido de qualquer outro participante em potencial ou de fato do presente



VJ M ENGENHARIA

PROJETANDO E CONSTRUINDO COM EXCELÊNCIA



PREFEITURA MUNICIPAL DE SÃO FRANCISCO DO BREJÃO- MA
TOMADA DE PREÇO 006/2023

PROCESSO ADMINISTRATIVO Nº 115/2023
DATA DA SESSÃO PÚBLICA: 11 de julho de 2023
HORÁRIO DO CERTAME: 10h00min (dez horas)



OBJETO DO CERTAMENTE: Contratação de empresa para a pavimentação de vias urbanas em bloquete sextavado e drenagem superficial na Vila Pitica, no Município de São Francisco do Brejão – MA.

certame, por qualquer meio ou por qualquer pessoa antes da abertura oficial das propostas;

8. Esta empresa e seus sócios-diretores não constam em listas oficiais por infringir as regulamentações pertinentes a valores sócios- ambientais, bem Como não contrata pessoas físicas ou jurídicas, dentro de sua cadeia produtiva, que constem de tais listas;

9. Está plenamente ciente do teor e da extensão deste documento e que detém plenos poderes e informações para firmá-lo.

Declara ainda, ter ciência que “a falsidade de declaração, caracterizará o crime de que trata o artigo 299 do Código Penal, sem prejuízo do enquadramento em outras figuras penais e das sanções administrativas previstas na Lei nº 8.666/93 e alterações posteriores, bem como demais normas pertinentes à espécie”.

Gonçalves Dias/MA, 08 de julho de 2023.

Jonas Lima Silva
Engenheiro Civil
CREA-MA 1919811184

VJ MIGUEL ENGENHARIA LTDA
Jonas Lima Silva
Sócio Administrador
CPF: 056.974.693-00

JONAS LIMA SILVA
Sócio/Administrador
RG: 038929402010-4

VJ Miguel Engenharia LTDA
CNPJ: 42.764.435/0001-52



VJ M ENGENHARIA

PROJETANDO E CONSTRUINDO COM EXCELÊNCIA



PREFEITURA MUNICIPAL DE SÃO FRANCISCO DO BREJÃO- MA
TOMADA DE PREÇO 006/2023

PROCESSO ADMINISTRATIVO Nº 115/2023
DATA DA SESSÃO PÚBLICA: 11 de julho de 2023
HORÁRIO DO CERTAME: 10h00min (dez horas)

OBJETO DO CERTAMENTE: Contratação de empresa para a pavimentação de vias urbanas em bloquete sextavado e drenagem superficial na Vila Pitica, no Município de São Francisco do Brejão – MA.

ANEXO XVII

DECLARAÇÃO DE IDONEIDADE

A empresa **VJ MIGUEL ENGENHARIA**, inscrita sob o CNPJ nº 42.764.435/0001-52, sediada na **RUA ALMIR ASSIS, nº 1001, CEP: 65.775-000, CENTRO, GONÇALVES DIAS – MA**, por intermédio de seu representante legal, Sr. **JONAS LIMA SILVA**, portador da carteira de identidade nº 038929402010-4 SSP MA e do CPF: nº 056.974.693-06, **DECLARA**, sob as penas da lei, que inexistente qualquer fato, seja suspensão ou inidoneidade, que a impeça de participar de licitações e/ou ser contratada por administração pública em quaisquer de suas esferas (Federal, Estaduais ou Municipais). Outrossim, declara serem autênticos todos os documentos apresentados. Declaro, que ficamos obrigados a comunicar, a qualquer tempo, a ocorrência de qualquer fato impeditivo de habilitação desta empresa, de participar de licitações e/ou de ser contratada por administração pública. **Declaro** ainda, ter ciência que “a falsidade de declaração, caracterizará o crime de que trata o artigo 299 do Código Penal, sem prejuízo do enquadramento em outras figuras penais e das sanções administrativas previstas na Lei nº 8.666/93 e alterações posteriores, bem como demais normas pertinentes à espécie”.

Gonçalves Dias/MA, 08 de julho de 2023.

Jonas Lima Silva
Engenheiro Civil
CREA-MA 1919811184

VJ MIGUEL ENGENHARIA LTDA
Jonas Lima Silva
Sócio-Administrador
CPF: 056.974.693-06

JONAS LIMA SILVA
Sócio/Administrador
RG: 038929402010-4

VJ Miguel Engenharia LTDA
CNPJ: 42.764.435/0001-52



VJ M ENGENHARIA

PROJETANDO E CONSTRUINDO COM EXCELÊNCIA



PREFEITURA MUNICIPAL DE SÃO FRANCISCO DO BREJÃO- MA
TOMADA DE PREÇO 006/2023
PROCESSO ADMINISTRATIVO Nº 115/2023
DATA DA SESSÃO PÚBLICA: 11 de julho de 2023
HORÁRIO DO CERTAME: 10h00min (dez horas)



OBJETO DO CERTAMENTE: Contratação de empresa para a pavimentação de vias urbanas em bloquete sextavado e drenagem superficial na Vila Pitica, no Município de São Francisco do Brejão – MA.

ANEXO XVIII

DECLARAÇÃO DE AUSÊNCIA DE PROCESSO JUDICIAL COM SENTENÇA DEFINITIVA

A empresa **VJ MIGUEL ENGENHARIA**, inscrita sob o CNPJ nº 42.764.435/0001-52, sediada na RUA ALMIR ASSIS, nº 1001, CEP: 65.775-000, CENTRO, GONÇALVES DIAS – MA, por intermédio de seu representante legal, Sr. **JONAS LIMA SILVA**, portador da carteira de identidade nº 038929402010-4 SSP MA e do CPF: nº 056.974.693-06, **DECLARA**, sob as penas da lei, que esta empresa (incluindo empresária, não sócio, dirigentes, responsáveis técnicos, e/ou quaisquer outros responsáveis independentemente da denominação) não estão respondendo processo judicialmente com sentença definitiva, em quaisquer esferas governamentais, relativamente a fraudes em licitações públicas, danos ao erário público e/ou formação de quadrilha.

Declaro ainda, ter ciência que “a falsidade de declaração, caracterizará o crime de que trata o artigo 299 do Código Penal, sem prejuízo do enquadramento em outras figuras penais e das sanções administrativas previstas na Lei nº 8.666/93 e alterações posteriores, bem como demais normas pertinentes à espécie”

Gonçalves Dias/MA, 08 de julho de 2023.

Jonas Lima Silva
Engenheiro Civil
CREA-MA 191981116

VJ MIGUEL ENGENHARIA LTDA
Jonas Lima Silva
Sócio Administrador
CPF: 056.974.693-06

JONAS LIMA SILVA
Sócio/Administrador
RG: 038929402010-4

VJ Miguel Engenharia LTDA
CNPJ: 42.764.435/0001-52

VJ MIGUEL ENGENHARIA LTDA, CNPJ nº 42.764.435/0001-52 / Rua Almir Assis, nº 1001, Centro, CEP: 65.775-000, Gonçalves Dias – MA, TEL: (86) 9-9969-5734, (99) 9-8198-7270, E-mail: vjmiguelengenharia@gmail.com

Página 138 de 161



VJ M ENGENHARIA

PROJETANDO E CONSTRUINDO COM EXCELÊNCIA



PREFEITURA MUNICIPAL DE SÃO FRANCISCO DO BREJÃO- MA
TOMADA DE PREÇO 006/2023
PROCESSO ADMINISTRATIVO Nº 115/2023
DATA DA SESSÃO PÚBLICA: 11 de julho de 2023
HORÁRIO DO CERTAME: 10h00min (dez horas)



OBJETO DO CERTAMENTE: Contratação de empresa para a pavimentação de vias urbanas em bloquete sextavado e drenagem superficial na Vila Pitica, no Município de São Francisco do Brejão – MA.

ANEXO XIX

DECLARAÇÃO DE AUSÊNCIA DE IMPEDIMENTOS PREVISTOS NOS ARTIGOS 29, INCISO IX, COM 54, INCISO I, ALÍNEA “A” E INCISO II, ALÍNEA “A”, DA CONSTITUIÇÃO FEDERAL (CF/88)

A empresa **VJ MIGUEL ENGENHARIA**, inscrita sob o CNPJ nº 42.764.435/0001-52, sediada na RUA ALMIR ASSIS, nº 1001, CEP: 65.775-000, CENTRO, GONÇALVES DIAS – MA, por intermédio de seu representante legal, Sr. **JONAS LIMA SILVA**, portador da carteira de identidade nº 038929402010-4 SSP MA e do CPF: nº 056.974.693-06, **DECLARA**, sob as penas da lei, que a empresária, não sócio e responsáveis técnicos, não exercem mandato eletivo capaz de ensejar os impedimentos previstos nos artigos 29, inciso IX com 54, inciso I, alínea “a” e inciso II, alínea “a”, da Constituição Federal.

Declaro ainda, ter ciência que “a falsidade de declaração, caracterizará o crime de que trata o artigo 299 do Código Penal, sem prejuízo do enquadramento em outras figuras penais e das sanções administrativas previstas na Lei nº 8.666/93 e alterações posteriores, bem como demais normas pertinentes à espécie”

Gonçalves Dias/MA, 08 de julho de 2023.

Jonas Lima Silva
Engenheiro Civil
CREA-MA 191981118

VJ MIGUEL ENGENHARIA
Jonas Lima Silva
Sócio Administrador
CPF: 056.974.693-06

JONAS LIMA SILVA
Sócio/Administrador
RG: 038929402010-4

VJ Miguel Engenharia LTDA
CNPJ: 42.764.435/0001-52



VJ M ENGENHARIA

PROJETANDO E CONSTRUINDO COM EXCELÊNCIA



PREFEITURA MUNICIPAL DE SÃO FRANCISCO DO BREJÃO- MA
TOMADA DE PREÇO 006/2023
PROCESSO ADMINISTRATIVO Nº 115/2023
DATA DA SESSÃO PÚBLICA: 11 de julho de 2023
HORÁRIO DO CERTAME: 10h00min (dez horas)



OBJETO DO CERTAMENTE: Contratação de empresa para a pavimentação de vias urbanas em bloquete sextavado e drenagem superficial na Vila Pitica, no Município de São Francisco do Brejão – MA.

ANEXO XX

DECLARAÇÃO COMPROVANDO QUE RECEBEMOS OS DOCUMENTOS E QUE TOMAMOS TODAS AS INFORMAÇÕES E AS CONDIÇÕES PARA O CUMPRIMENTO DAS OBRIGAÇÕES DO OBJETO DESTA LICITAÇÃO.

A empresa **VJ MIGUEL ENGENHARIA**, inscrita sob o CNPJ nº 42.764.435/0001-52, sediada na **RUA ALMIR ASSIS, nº 1001, CEP: 65.775-000, CENTRO, GONÇALVES DIAS – MA**, por intermédio de seu representante legal, Sr. **JONAS LIMA SILVA**, portador da carteira de identidade nº 038929402010-4 SSP MA e do CPF: nº 056.974.693-06, **DECLARA**, sob as penas da Lei, que recebeu todos os documentos e que tomou todas as informações e as condições locais para o cumprimento das obrigações do objeto desta licitação, conforme determinado pelo artigo 30, inciso III, da Lei nº 8.666/93 e alterações posteriores.

Declaro ainda, ter ciência que “a falsidade de declaração, caracterizará o crime de que trata o Artigo 299 do Código Penal, sem prejuízo do enquadramento em outras figuras penais e das sanções administrativas previstas na Lei nº 8.666/93 e alterações posteriores, bem como demais normas pertinentes à espécie”.

Gonçalves Dias/MA, 08 de julho de 2023.

Jonas Lima Silva
Engenheiro Civil
CREA-MA 1919811184

VJ MIGUEL ENGENHARIA LTDA
Jonas Lima Silva
Sócio/Administrador
E: 056.974.693-06

JONAS LIMA SILVA
Sócio/Administrador
RG: 038929402010-4

VJ Miguel Engenharia LTDA
CNPJ: 42.764.435/0001-52



VJ M ENGENHARIA

PROJETANDO E CONSTRUINDO COM EXCELÊNCIA



PREFEITURA MUNICIPAL DE SÃO FRANCISCO DO BREJÃO- MA
TOMADA DE PREÇO 006/2023

PROCESSO ADMINISTRATIVO Nº 115/2023
DATA DA SESSÃO PÚBLICA: 11 de julho de 2023
HORÁRIO DO CERTAME: 10h00min (dez horas)

OBJETO DO CERTAMENTE: Contratação de empresa para a pavimentação de vias urbanas em bloquete sextavado e drenagem superficial na Vila Pitica, no Município de São Francisco do Brejão – MA.

DECLARAÇÃO DE ATIVIDADE COMPATÍVEL COM O OBJETO DA LICITAÇÃO

A empresa **VJ MIGUEL ENGENHARIA**, inscrita sob o CNPJ nº **42.764.435/0001-52**, sediada na **RUA ALMIR ASSIS, nº 1001, CEP: 65.775-000, CENTRO, GONÇALVES DIAS – MA**, por intermédio de seu representante legal, Sr. **JONAS LIMA SILVA**, portador da carteira de identidade nº **038929402010-4 SSP MA** e do CPF: nº **056.974.693-06**, **DECLARA**, a sob as penas da Lei, que possui atividade econômica compatível para realização do objeto da referida licitação, conforme abaixo:

CNAE Nº 71.12-0-00 - Serviços de engenharia

CNAE: 41.20-4-00 - Construção de edifícios

CNAE: 43.30-4-04 - Serviços de pintura de edifícios em geral

CNAE: 42.12-0-00 – Obras de artes especiais

Declaramos ainda, ter ciência que “a falsidade de declaração, resultará na inabilitação desta empresa e caracterizará o crime de que trata o Art. 299 do Código Penal, sem prejuízo do enquadramento em outras figuras penais e das sanções administrativas previstas na Lei nº 8.666/93 e alterações posteriores, bem como demais normas pertinentes à espécie”.

Jonas Lima Silva
Engenheiro Civil
CREA-MA 1919811184

Gonçalves Dias/MA, 08 de julho de 2023.

VJ MIGUEL ENGENHARIA LTDA

Jonas Lima Silva
Sócio Administrador
CPF: 056.974.693-06

JONAS LIMA SILVA
Sócio/Administrador
RG: 038929402010-4

VJ Miguel Engenharia LTDA
CNPJ: 42.764.435/0001-52



VJ M ENGENHARIA

PROJETANDO E CONSTRUINDO COM EXCELÊNCIA



PREFEITURA MUNICIPAL DE SÃO FRANCISCO DO BREJÃO-MA
TOMADA DE PREÇO 006/2023

PROCESSO ADMINISTRATIVO Nº 115/2023
DATA DA SESSÃO PÚBLICA: 11 de julho de 2023
HORÁRIO DO CERTAME: 10h00min (dez horas)



OBJETO DO CERTAMENTE: Contratação de empresa para a pavimentação de vias urbanas em bloquete sextavado e drenagem superficial na Vila Pitica, no Município de São Francisco do Brejão – MA.

DECLARAÇÃO DE CONTRATOS FIRMADOS COM A INICIATIVA PRIVADA E A ADMINISTRAÇÃO PÚBLICA

DECLARO que a empresa **VJ MIGUEL ENGENHARIA LTDA**, inscrita no CNPJ nº 42.764.435/0001-52, inscrição estadual nº 12.778057-2, estabelecida na Rua **Almir Assis**, 1001, CEP: 65.775-000, Centro, Gonçalves Dias -MA, possui os seguintes contratos firmados:

NOME DO ÓRGÃO/EMPRESA	Nº/ ANO DE CONTRATO	VIGÊNCIA DO CONTRATO	VALOR TOTAL DO CONTRATO (\$)
PREFEITURA MUNICIPAL DE PRESIDENTE DUTRA, CNPJ: 06.138.366/0001-08	16011/2023	12 (doze) meses	2776.241,52
VALOR EXECUTADO: R\$ 158.160,88		SALDO REMANESCENTE: 2.618.080,64	

- a) A Declaração de Compromissos Assumidos deve informar que 1/12 (um doze avos) dos contratos firmados pela licitante não é superior ao Patrimônio Líquido da licitante.

$\frac{\text{(Valor do Patrimônio Líquido x 12)}}{\text{Valor do Contrato}}$	$\frac{700.000,00 \times 12}{2.618.080,64} = 3,20845732$
--	--

Observação:

Nota 1: Esse resultado deverá ser superior a 1 (um).

Nota 2: considera-se o valor remanescente do contrato, excluindo o já executado. Caso a diferença entre a receita bruta discriminada na Demonstração do Resultado do Exercício (DRE) e a declaração apresentada seja maior que 10% (dez por cento) positivo ou negativo em relação à receita bruta, o licitante deverá apresentar justificativas.

Declaramos não possuir em vigor contrato(s) que importe (m) na diminuição da capacidade operativa ou absorção da disponibilidade financeira desta Empresa.



VJ M ENGENHARIA

PROJETANDO E CONSTRUINDO COM EXCELÊNCIA



PREFEITURA MUNICIPAL DE SÃO FRANCISCO DO BREJÃO-MA
TOMADA DE PREÇO 006/2023

PROCESSO ADMINISTRATIVO Nº 115/2023
DATA DA SESSÃO PÚBLICA: 11 de julho de 2023
HORÁRIO DO CERTAME: 10h00min (dez horas)

OBJETO DO CERTAMENTE: Contratação de empresa para a pavimentação de vias urbanas em bloquete sextavado e drenagem superficial na Vila Pitica, no Município de São Francisco do Brejão – MA.

DECLARAÇÃO DE CONTRATOS FIRMADOS COM A INICIATIVA PRIVADA E A ADMINISTRAÇÃO PÚBLICA

Gonçalves Dias, 08 de julho de 2023.

Jonas Lima Silva
Engenheiro Civil
CREA-MA 1919811184

VJ MIGUEL ENGENHARIA
Jonas Lima
Socio Administr.
CPF: 056.974.69

JONAS LIMA SILVA
Sócio/Administrador
RG: 038929402010-4

VJ Miguel Engenharia LTDA
CNPJ: 42.764.435/0001-52



VJ M ENGENHARIA

PROJETANDO E CONSTRUINDO COM EXCELÊNCIA



PREFEITURA MUNICIPAL DE SÃO FRANCISCO DO BREJÃO - MA
TOMADA DE PREÇO 006/2023
PROCESSO ADMINISTRATIVO Nº 115/2023
DATA DA SESSÃO PÚBLICA: 11 de julho de 2023
HORÁRIO DO CERTAME: 10h00min (dez horas)



OBJETO DO CERTAMENTE: Contratação de empresa para a pavimentação de vias urbanas em bloquete sextavado e drenagem superficial na Vila Pítica, no Município de São Francisco do Brejão – MA.

DECLARAÇÃO DE DISPONIBILIDADE DE INSTALAÇÕES, APARELHAMENTO E DO PESSOAL TÉCNICO.

A VJ MIGUEL ENGENHARIA LTDA, inscrito no CNPJ Nº 42.764.435/0001-52, localizada na RUA ALMIR ASSIS, 1001, CENTRO, GONÇALVES DIAS – MA, CEP 65.775-000, por intermédio de seu representante legal que esta subscreve, o Sr. **JONAS LIMA SILVA**, portador do CPF Nº 056.974.693-06, **DECLARA**, sob as penas da Lei, que por ocasião da contratação, disporá das instalações, dos veículos, dos equipamentos e do pessoal adequado e suficiente para a realização do objeto da licitação. Os equipamentos se encontram em condições de produção plena.

QUANT	EQUIPAMENTOS E VEICULOS
1	CAMINHÃO BASCULANTE DE 6 E/OU 12 M³, PARA TRANSPORTE DE TERRA;
1	RETROESCAVADEIRA SOBRE PNEUS
1	CAMINHÃO MUNCK COM CAPACIDADE DE 3,5 TONELADAS
1	COMPACTADOR DE SOLOS TIPO SAPO COM MOTOR DIESEL/GASOLINA DE 3HP
2	BETONEIRA
1	LIXADEIRA
2	COMPACTADOR
3	SERRA CIRCULAR
150	ANDAIME
8	CARRO DE MÃO

Jonas Lima Silva
Engenheiro Civil
CREA-MA 191981116

JONAS LIMA SILVA
Sócio/Administrador
RG: 038929402010

Gonçalves Dias, 08 de julho de 2023.

Jonas Lima Silva
Sócio Administrativo
CPF: 056.974.693-06

VJ Miguel Engenharia LTDA
CNPJ: 42.764.435/0001-52



VJ M ENGENHARIA

PROJETANDO E CONSTRUINDO COM EXCELÊNCIA



PREFEITURA MUNICIPAL DE SÃO FRANCISCO DO BREJÃO - MA
TOMADA DE PREÇO 006/2023

PROCESSO ADMINISTRATIVO Nº 115/2023
DATA DA SESSÃO PÚBLICA: 11 de julho de 2023
HORÁRIO DO CERTAME: 10h00min (dez horas)

OBJETO DO CERTAMENTE: Contratação de empresa para a pavimentação de vias urbanas em bloquete sextavado e drenagem superficial na Vila Pitica, no Município de São Francisco do Brejão – MA.

DECLARAÇÃO DE DISPONIBILIDADE DE INSTALAÇÕES, APARELHAMENTO E DO PESSOAL TÉCNICO.

A VJ MIGUEL ENGENHARIA LTDA, inscrito no CNPJ Nº 42.764.435/0001-52, localizada na RUA ALMIR ASSIS, 1001, CENTRO, GONÇALVES DIAS – MA, CEP 65.775-000, por intermédio de seu representante legal que esta subscreve, o Sr. JONAS LIMA SILVA, portador do CPF Nº 056.974.693-06, DECLARA, sob as penas da Lei, que por ocasião da contratação, disporá das instalações, dos veículos, dos equipamentos e do pessoal adequado e suficiente para a realização do objeto da licitação. Os equipamentos se encontram em condições de produção plena.

QUANT	PESSOAL	NOMES
1	ENGENHEIRO CIVIL	JONAS LIMA SILVA
1	ENGENHEIRO CIVIL	VINICIUS DA SILVA SOBRAL COSTA
1	ENCARREGADO DE OBRA	JANDRÉ LIMA
1	PEDREIRO	JOSÉ RIBEIRO SILVA
1	PEDREIRO	MARCOS DE SOUSA
1	CARPINTEIRO	ALMIR COSTA
1	SERVENTE	JOÃO FRANCISCO DA SILVA
1	SERVENTE	RAIMUNDO DE SOUSA SILVA
1	SERVENTE	DEVISSONDA SILVA
1	ELETRICISTA	IVAN BARBOSA
1	ENCANADOR	JOÃO DE DEUS SOUSA
1	ENCANADOR	RAIMUNDO SILVA
1	ENCANADOR	JOÃO BATTISTA LIMA
1	ENCANADOR	FRANCISCO ALBUQUERQUE DE ASSIS
1	ENCANADOR	JOSE DE RIBAMAR
1	ENCANADOR	RICARDO CONCEIÇÃO DA SILVA
1	CARPINTEIRO	JOSÉ PATROCÍNIO
1	PINTOR	JORGE ALENCAR

Gonçalves Dias, 08 de julho de 2023.

Jonas Lima Silva
Engenheiro Civil
CREA-MA 1919811184

JONAS LIMA SILVA
Sócio/Administrador
RG: 038929402010-4

VJ MIGUEL ENGENHARIA LTDA
Jonas Lima Silva
Sócio/Administrador
CPF: 056.974.693-06

VJ Miguel Engenharia LTDA
CNPJ: 42.764.435/0001-52



VJ M ENGENHARIA

PROJETANDO E CONSTRUINDO COM EXCELÊNCIA



PREFEITURA MUNICIPAL DE SÃO FRANCISCO DO BREJÃO- MA
TOMADA DE PREÇO 006/2023

PROCESSO ADMINISTRATIVO Nº 115/2023
DATA DA SESSÃO PÚBLICA: 11 de julho de 2023
HORÁRIO DO CERTAME: 10h00min (dez horas)

OBJETO DO CERTAMENTE: Contratação de empresa para a pavimentação de vias urbanas em bloquete sextavado e drenagem superficial na Vila Pitica, no Município de São Francisco do Brejão – MA.

DECLARAÇÃO DE LOCALIZAÇÃO E FUNCIONAMENTO

A empresa VJ MIGUEL ENGENHARIA, inscrita sob o CNPJ nº 42.764.435/0001-52, sediada na RUA ALMIR ASSIS, nº 1001, CEP: 65.775-000, CENTRO, GONÇALVES DIAS – MA, por intermédio de seu representante legal, Sr. JONAS LIMA SILVA, portador da carteira de identidade nº 038929402010-4 SSP MA e do CPF: nº 056.974.693-06, DECLARA, que o local e instalações adequados e compatíveis para o exercício do ramo de atividade da mesma.

Dessa forma, assumo inteira responsabilidade por todas as informações dispostas nesta declaração, eximindo a Prefeitura Municipal de São Francisco do Brejão de qualquer responsabilidade sobre as informações prestadas por esta empresa Declaro ainda, ter ciência que “a falsidade de declaração, caracterizará o crime de que trata o artigo 299 do Código Penal, sem prejuízo do enquadramento em outras figuras penais e das sanções administrativas previstas na Lei nº 8.666/93 e alterações posteriores, bem como demais normas pertinentes à espécie”.

RELATÓRIO FOTOGRÁFICO

Rua Almir Assis, nº 1001, Bairro Centro, Cidade de Gonçalves Dias, Estado do Maranhão, CEP: 65.775-000, Brasil. Latitude/Longitude: 4,22271° S, 44,66180° O
Ponto de referência: Auto Posto Gavião II.



VJ MIGUEL ENGENHARIA LTDA, CNPJ nº 42.764.435/0001-52 / Rua Almir Assis, nº 1001, Centro, CEP: 65.775-000, Gonçalves Dias – MA, TEL: (86) 9-9969-5734, (99) 9-8198-7270, E-mail: vjmiguelengenharia@gmail.com



VJ M ENGENHARIA

PROJETANDO E CONSTRUINDO COM EXCELÊNCIA



PREFEITURA MUNICIPAL DE SÃO FRANCISCO DO BREJÃO- MA
TOMADA DE PREÇO 006/2023

PROCESSO ADMINISTRATIVO Nº 115/2023

DATA DA SESSÃO PÚBLICA: 11 de julho de 2023

HORÁRIO DO CERTAME: 10h00min (dez horas)

OBJETO DO CERTAME: Contratação de empresa para a pavimentação de vias urbanas em bloquete sextavado e drenagem superficial na Vila Pitica, no Município de São Francisco do Brejão – MA.

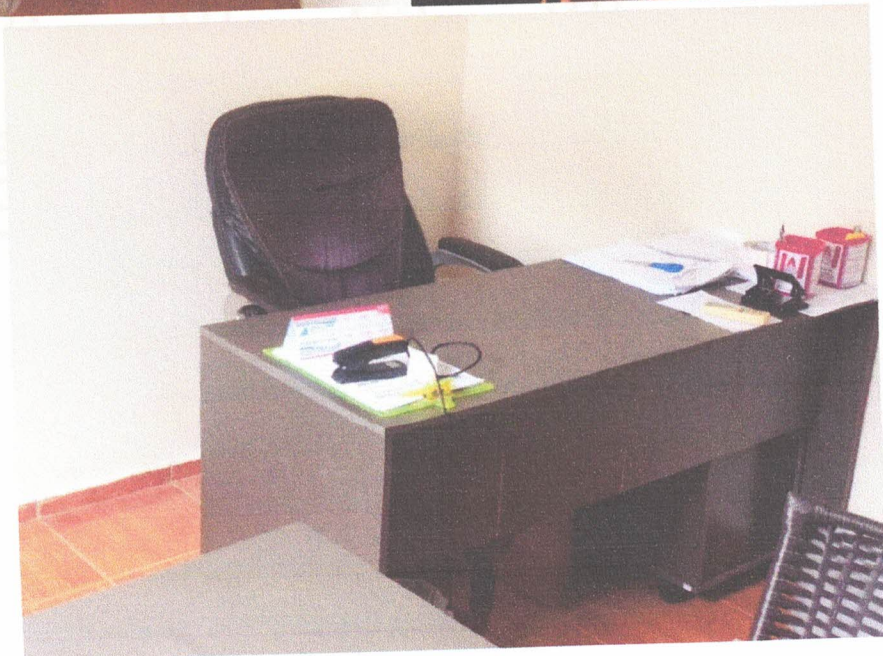
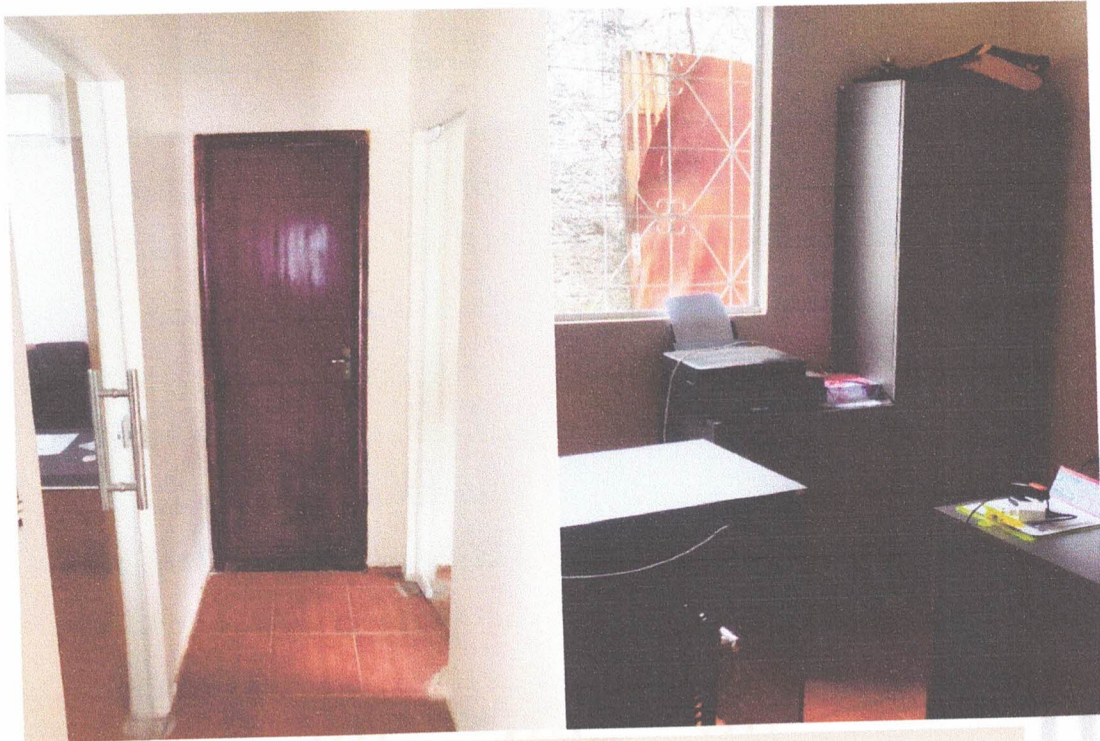

VJ MIGUEL ENGENHARIA LTDA, CNPJ nº 42.764.435/0001-52 / Rua Almir Assis, nº 1001, Centro, CEP: 65.775-000, Gonçalves Dias – MA, TEL: (86) 9-9969-5734, (99) 9-8198-7270, E-mail: vjmiguelengenharia@gmail.com



VJ M ENGENHARIA

PROJETANDO E CONSTRUINDO COM EXCELÊNCIA



PREFEITURA MUNICIPAL DE SÃO FRANCISCO DO BREJÃO-MA

TOMADA DE PREÇO 006/2023

PROCESSO ADMINISTRATIVO Nº 115/2023

DATA DA SESSÃO PÚBLICA: 11 de julho de 2023

HORÁRIO DO CERTAME: 10h00min (dez horas)

OBJETO DO CERTAME: Contratação de empresa para a pavimentação de vias urbanas em bloquete sextavado e drenagem superficial na Vila Pítica, no Município de São Francisco do Brejão – MA.



Gonçalves Dias, 08 de julho de 2023.

Jonas Lima Silva
Engenheiro Civil
CREA-MA 1919811184

JONAS LIMA SILVA
Sócio/Administrador
RG: 038929402010-4

VJ MIGUEL ENGENHARIA LTDA

Jonas Lima Silva
Sócio Administrador
CPF: 056.974.693-06

VJ Miguel Engenharia LTDA
CNPJ: 42.764.435/0001-52

VJ MIGUEL ENGENHARIA LTDA, CNPJ nº 42.764.435/0001-52 / Rua Almir Assis, nº 1001, Centro, CEP: 65.775-000, Gonçalves Dias – MA, TEL: (86) 9-9969-5734, (99) 9-8198-7270, E-mail: vjmiguelengenharia@gmail.com



VJ M ENGENHARIA

PROJETANDO E CONSTRUINDO COM EXCELÊNCIA



PREFEITURA MUNICIPAL DE SÃO FRANCISCO DO BREJÃO- MA
TOMADA DE PREÇO 006/2023

PROCESSO ADMINISTRATIVO Nº 115/2023
DATA DA SESSÃO PÚBLICA: 11 de julho de 2023
HORÁRIO DO CERTAME: 10h00min (dez horas)

OBJETO DO CERTAMENTE: Contratação de empresa para a pavimentação de vias urbanas em bloquete sextavado e drenagem superficial na Vila Pitica, no Município de São Francisco do Brejão – MA.

DECLARAÇÃO DE CONHECIMENTO DO LOCAL A SER REALIZADA A OBRA

A APREFEITURA MUNICIPAL DE SÃO FRANCISCO DO BREJÃO/MA
Ref.: TOMADA DE PREÇO Nº 006/2023 – CPL

A empresa **VJ MIGUEL ENGENHARIA**, inscrita sob o CNPJ nº 42.764.435/0001-52, sediada na **RUA ALMIR ASSIS, nº 1001, CEP: 65.775-000, CENTRO, GONÇALVES DIAS – MA**, por intermédio de seu representante legal, Sr. **JONAS LIMA SILVA**, portador da carteira de identidade nº 038929402010-4 SSP MA e do CPF: nº 056.974.693-06, **DECLARA**, conhecer o local a ser executada a obra bem como todos os aspectos que possam influir direta ou indiretamente na execução dos serviços.

Declaramos, ainda, sob as penalidades da lei, de que temos pleno conhecimento das condições e peculiaridades inerentes à natureza dos trabalhos, assumindo total responsabilidade por esse fato e informamos que não utilizaremos para qualquer questionamento futuro que ensejam avenças técnicas ou financeiras, isentando a **PREFEITURA MUNICIPAL DE SÃO FRANCISCO DO BREJÃO - MA**, de qualquer reclamação e/ou reivindicação de nossa parte.

Gonçalves Dias, 08 de julho de 2023.

Jonas Lima Silva
Engenheiro Civil
CREA-MA 1919811184

JONAS LIMA SILVA
Sócio/Administrador
RG: 038929402010-4

VJ MIGUEL ENGENHARIA
Jonas Lima Silva
Sócio Administrador
CPF: 056.974.693-06

VJ Miguel Engenharia LTDA
CNPJ: 42.764.435/0001-52



VJ M ENGENHARIA

PROJETANDO E CONSTRUINDO COM EXCELÊNCIA



PREFEITURA MUNICIPAL DE SÃO FRANCISCO DO BREJÃO-MA
TOMADA DE PREÇO 006/2023

PROCESSO ADMINISTRATIVO Nº 115/2023
DATA DA SESSÃO PÚBLICA: 11 de julho de 2023
HORÁRIO DO CERTAME: 10h00min (dez horas)

OBJETO DO CERTAMENTE: Contratação de empresa para a pavimentação de vias urbanas em bloquete sextavado e drenagem superficial na Vila Pítica, no Município de São Francisco do Brejão – MA.

DECLARAÇÃO DE PESSOA JURÍDICA OPTANTE PELO SIMPLES

A empresa **VJ MIGUEL ENGENHARIA**, inscrita sob o CNPJ nº **42.764.435/0001-52**, sediada na **RUA ALMIR ASSIS, nº 1001, CEP: 65.775-000, CENTRO, GONÇALVES DIAS – MA**, por intermédio de seu representante legal, Sr. **JONAS LIMA SILVA**, portador da carteira de identidade nº **038929402010-4 SSP MA** e do CPF: nº **056.974.693-06**, **DECLARA**, à prefeitura de São Francisco do Brejão, para fins de não incidência na fonte do Imposto sobre a Renda da Pessoa Jurídica (IRPJ), da Contribuição Social sobre o Lucro Líquido (CSLL), da Contribuição para o Financiamento da Seguridade Social (Cofins), e da Contribuição para o PIS/Pasep, a que se refere o art. 64 da Lei nº 9.430, de 27 de dezembro de 1996, que é regularmente inscrita no Regime Especial Unificado de Arrecadação de Tributos e Contribuições devidas pelas Microempresas e Empresas de Pequeno Porte – Simples Nacional, de que trata o art. 12 da Lei Complementar nº 123, de 14 de dezembro de 2006.

Para esse efeito, a declarante informa que:

I – preenche os seguintes requisitos:

- Conserva em boa ordem, pelo prazo de cinco anos, contado da data da emissão, os documentos que comprovam a origem de suas receitas e a efetivação de suas despesas, bem assim a realização de quaisquer outros atos ou operações que venham a modificar sua situação patrimonial;
- Cumpre as obrigações acessórias a que está sujeita, em conformidade com a legislação pertinente;

II – o signatário é representante legal desta empresa, assumindo o compromisso de informar à Secretaria da Receita Federal do Brasil e à entidade pagadora, imediatamente, eventual desenquadramento da presente situação e está ciente de que a falsidade na prestação destas informações, sem prejuízo do disposto no art. 32 da Lei nº 9.430, de 1996, o sujeitará, juntamente com as demais pessoas que para ela concorrem, às penalidades previstas na legislação criminal e tributária,



VJ M ENGENHARIA

PROJETANDO E CONSTRUINDO COM EXCELÊNCIA



PREFEITURA MUNICIPAL DE SÃO FRANCISCO DO BREJÃO- MA
TOMADA DE PREÇO 006/2023

PROCESSO ADMINISTRATIVO Nº 115/2023
DATA DA SESSÃO PÚBLICA: 11 de julho de 2023
HORÁRIO DO CERTAME: 10h00min (dez horas)

OBJETO DO CERTAMENTE: Contratação de empresa para a pavimentação de vias urbanas em bloquete sextavado e drenagem superficial na Vila Pitica, no Município de São Francisco do Brejão – MA.

relativas à falsidade ideológica (art. 299 do Código Penal) e ao crime contra a ordem tributária (art. 1º da Lei nº 8.137, de 27 de dezembro de 1990).

DECLARAÇÃO DE PESSOA JURÍDICA OPTANTE PELO SIMPLES

Gonçalves Dias, 08 de julho de 2023.

s Lima Silva
Engenheiro Civil
1319611184

JONAS LIMA SILVA
Sócio/Administrador
RG: 038929402010-4

VJ MIGUEL ENGENHARIA LTDA
Jonas Lima Silva
Sócio/Administrador
CPF: 7650569746936

VJ Miguel Engenharia LTDA
CNPJ: 42.764.435/0001-52