



Ministério da Economia  
Secretaria Especial de Desburocratização, Gestão e Governo Digital  
Secretaria de Gestão



Sistema de Cadastramento Unificado de Fornecedores - SICAF

### Declaração

Declaramos para os fins previstos na Lei nº 8.666, de 1993, conforme documentação registrada no SICAF, que a situação do fornecedor no momento é a seguinte:

#### Dados do Fornecedor

CNPJ: 22.894.441/0001-17 DUNS®: 936957012  
Razão Social: PCH CURSOS, ENSINO, IDIOMAS E EXCELENCIA EM EVENTOS LTDA  
Nome Fantasia: PCH CURSOS E CONCURSO  
Situação do Fornecedor: Credenciado Data de Vencimento do Cadastro: 19/05/2021  
Natureza Jurídica: SOCIEDADE EMPRESÁRIA LIMITADA  
MEI: Não  
Porte da Empresa: Micro Empresa

#### Ocorrências e Impedimentos

Ocorrência: Nada Consta  
Impedimento de Licitar: Nada Consta  
Ocorrências Impeditivas indiretas: Nada Consta  
Vínculo com "Serviço Público": Nada Consta

#### Níveis cadastrados:

Documento(s) assinalado(s) com "\*" está(ão) com prazo(s) vencido(s).

##### I - Credenciamento

##### II - Habilitação Jurídica

##### III - Regularidade Fiscal e Trabalhista Federal

Receita Federal e PGFN Validade: 25/07/2021  
FGTS Validade: 26/03/2021  
Trabalhista (<http://www.tst.jus.br/certidao>) Validade: 24/07/2021

##### IV - Regularidade Fiscal Estadual/Distrital e Municipal

Receita Estadual/Distrital Validade: 26/04/2021  
Receita Municipal (Isento)

##### VI - Qualificação Econômico-Financeira

Validade: 30/04/2021

Emitido em: 12/03/2021 12:36

CPF: 923.916.483-91 Nome: GENILSON ALVES DE SOUSA

Ass: \_\_\_\_\_

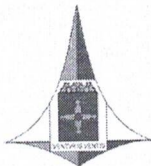

# JUNTA COMERCIAL, INDUSTRIAL E SERVIÇOS DO DISTRITO FEDERAL

Registro Digital

Documento Principal



Identificação do Processo		
Número do Protocolo	Número do Processo Módulo Integrador	Data
20/045.376-9	DFE2000081821	14/05/2020

Identificação do(s) Assinante(s)	
CPF	Nome
023.172.401-20	HALLAN KENEDDY AMARAL CAMPOS
504.671.901-00	LARA ALVES MAIA

Junta Comercial, Industrial e Serviços do Distrito Federal





Sistema Nacional de Registro de Empresas Mercantil - SINREM  
Governo do Distrito Federal  
Secretaria de Estado da Fazenda do Distrito Federal  
Junta Comercial, Industrial e Serviços do Distrito Federal



## TERMO DE AUTENTICAÇÃO - REGISTRO DIGITAL

Certifico que o ato, assinado digitalmente, da empresa PCH CURSOS E CONCURSO LTDA ME, de NIRE 5320201400-6 e protocolado sob o número 20/045.376-9 em 14/05/2020, encontra-se registrado na Junta Comercial sob o número 1382675, em 14/05/2020. O ato foi deferido eletronicamente pelo examinador Samara Fernandes Yoshida.

Certifica o registro, o Secretário-Geral, Maxmilian Patriota Carneiro. Para sua validação, deverá ser acessado o sitio eletrônico do Portal de Serviços / Validar Documentos (<http://portalservicos.jucis.df.gov.br/Portal/pages/imagemProcesso/viaUnica.jsf>) e informar o número de protocolo e chave de segurança.

Capa de Processo

Assinante(s)	
CPF	Nome
023.172.401-20	HALLAN KENEDDY AMARAL CAMPOS
504.671.901-00	LARA ALVES MAIA

Documento Principal

Assinante(s)	
CPF	Nome
023.172.401-20	HALLAN KENEDDY AMARAL CAMPOS
504.671.901-00	LARA ALVES MAIA

Brasília, Quinta-feira, 14 de Maio de 2020



Documento assinado eletronicamente por Samara Fernandes Yoshida, Servidor(a) Público(a), em 14/05/2020, às 17:37 conforme horário oficial de Brasília.



A autenticidade desse documento pode ser conferida no [portal de serviços da jcdf](#) informando o número do protocolo 20/045.376-9.

Página 1 de 1





JUNTA COMERCIAL, INDUSTRIAL E SERVIÇOS DO  
DISTRITO FEDERAL  
Registro Digital



O ato foi deferido e assinado digitalmente por :

Identificação do(s) Assinante(s)	
CPF	Nome
702.261.211-00	MAXMILIAM PATRIOTA CARNEIRO

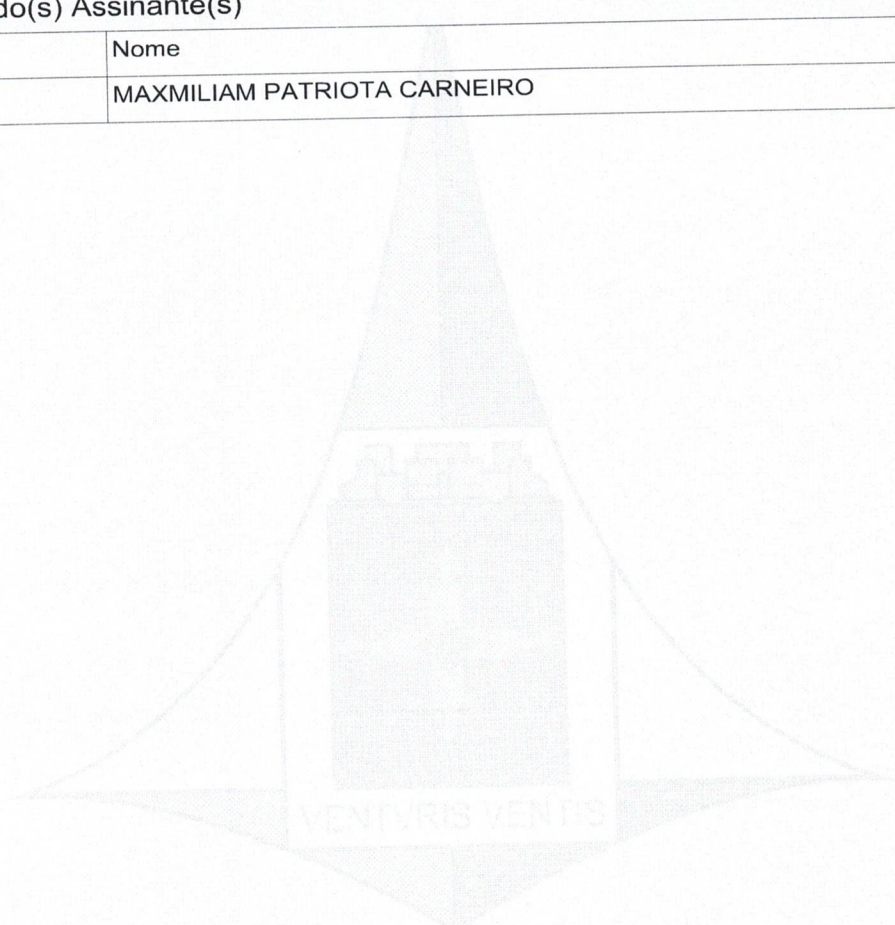

Brasília, Quinta-feira, 14 de Maio de 2020



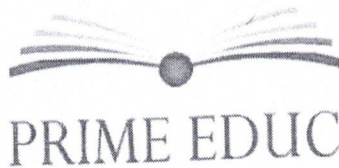

## ATESTADO DE CAPACIDADE TÉCNICA

GRAN PRIME DESENVOLVIMENTO E EDUCAÇÃO EIRELLE, doravante denominada CONTRATANTE, firmada sob o CNPJ 13.293.860/0001-02, situada no CRS 514 BLOCO B LOJA 59 1º ANDAR CEP: 70.380-525, telefone (61) 3223-1216 (61) 3346-7760, neste ato representada pelo senhor Wilson Marques Lobo, brasileiro, empresário, solteiro, portador da RG nº 901.269, expedida pelo SSP/DF em 08/01/2019 e CPF nº 694.825.601-59, residente à SHIGS 707, Bloco B nº 61 – Asa Sul, declara para os devidos fins que, **PCH CURSOS, ENSINO, IDIOMAS E EXCELENCIA EM EVENTOS LTDA**, firmada sob o 22.894.441/0001-17, situada na QI 11 BLOCO B LOTE 29/37 GUARA I CEP: 71.020-629, telefone (61) 3553-0123, neste ato representada pelo senhor HALLAN KENNEDY AMARAL CAMPOS, brasileiro, portador do RG nº 2698187 expedida pelo órgão SSP/DF e CPF nº 023.172.401-20, residente à QI 11 BLOCO B NUMERO 29 GUARA I – CEP: 71.020-629, está prestando serviço desde 2020, conforme contrato nº 39/2020, satisfatoriamente, com as seguintes especificações:

- 1.1 - Implantação, Conversão, Treinamento de Software de Gestão Escolar (Educativa) - Concessão de Licença de Uso de Software de Gestão Escolar (Educativa) bem como, Testes e Serviços de Manutenção, Atendimento e Suporte Técnico online e presencial. O Software de gestão Escolar possui os seguintes módulos a seguir relacionados:
- 1.2 Módulos da Gestão Pedagógica; Módulo de Secretaria e Registros Escolares; Módulo Pedagógico; Gestão centralizada; Módulo de Gerenciamento de Programas educacionais; Módulo de Gestão dos Conselhos Escolares; Módulo Acompanhamento Educacional Especializado; Módulo da Migração dados; Módulo do Diário Eletrônico.
- 1.3 Módulo da Gestão Administrativa: Módulo da Gestão de Profissionais da Educação; Módulo de Compras e Controle de Estoque; Módulo do Controle Patrimonial; Módulo da Merenda Escolar; Módulo Financeiro; Módulo de Biblioteca; Módulo do controle de transporte Escolar.
- 1.4 Portal do Aluno; Prestação de serviços técnicos especializados para instalação, assessoria técnica para implantação, migração de dados, adaptação, ajustes das soluções, treinamento de usuários e corpo técnico de informática, manutenção técnica, manutenção legal e suporte técnico dos sistemas ofertados, os atendimentos são efetuados pelas seguintes formas: atendimento online e suporte presencial;



WILSON LOBO MARQUES FILHO

DIRETOR

Brasília – DF, 11 de Março de 2021

CNPJ: 13.293.860/0001-02

GRAN PRIME  
DESENVOLVIMENTO E EDUCAÇÃO LTDA

CRS 514 BLOCO B LOJA 59 - CEP: 70.380-525 - BRASILIA-DF

GRAN PRIME DESENVOLVIMENTO E EDUCAÇÃO LTDA-ME  
CRS 514 BLOCO B LOJA 59 – ASA SUL  
CNPJ: 13.293.860/0001-02  
BRASÍLIA – DISTRITO FEDERAL

(61) 3223-1216  
www.primeeduc.com.br  
prime.educa@gmail.com



**1º Ofício de Notas e Protesto de Brasília**  
Fone: (61) 3799-1515 | www.cartouq.com.br

**RECONHECO POR SEMELHANÇA A(S) FIRMAS DE:**  
[5ThQhc2]-WILSON LOBO MARQUES FILHO

TJDF120210010200918PGQN  
AFCV-Consultar selo: "www.tjdf.jus.br"  
BSB, 11/03/2021 - 15:07:17

MADSON JOSÉ SANTOS D'AS



**1.º OFÍCIO DE NOTAS**  
Carlos Augusto dos Santos Siqueira  
Escrivente  
BRASILIA-DF



## Certidão Simplificada

Certificamos que as informações abaixo constam dos documentos arquivados nesta Junta Comercial e são vigentes na data de sua expedição.

Nome Empresarial: PCH CURSOS, ENSINO, IDIOMAS E EXCELENCIA EM EVENTOS LTDA  
Natureza Jurídica: SOCIEDADE EMPRESARIA LIMITADA

Número de Identificação do Registro de Empresas - NIRE	CNPJ	Data de Arquivamento do Ato Constitutivo	Data de Início de Atividade
5320201400-6	22.894.441/0001-17	20/07/2015	23/06/2015

Endereço Completo:

QUADRA QI 11 BLOCO B S/N LOTE 29 - BAIRRO GUARA I CEP 71020-629 - BRASILIA/DF

Objeto Social:

CURSOS PREPARATORIOS PARA CONCURSOS, ATIVIDADES DOS CURSOS PREPARATORIOS PARA CONCURSOS. ATIVIDADES DE ENSINO FUNDAMENTAL DE 1 A 9 SERIES REGULARES, INSTITUICOES QUE OFERECEM CURSOS E EXAMES SUPLETIVOS NO NIVEL DE CONCLUSAO DO ENSINO FUNDAMENTAL 1 A 9 SERIES, DA MODALIDADE DE EDUCACAO DE JOVENS E ADULTOS, MINISTRADOS NOS ESTABELECIMENTOS DE ENSINO FUNDAMENTAL SERVICOS DE EDUCACAO ESPECIAL NO ENSINO FUNDAMENTAL OFERECIDOS EM ESCOLA EXCLUSIVAMENTE ESPECIALIZADA, ATIVIDADES DOS CURSOS DE ALFABETIZACAO DE ADULTOS, ATIVIDADES DE ENSINO A DISTANCIA NO ENSINO FUNDAMENTAL, ATIVIDADES DE ENSINO ESPECIAL DO ENSINO FUNDAMENTAL. ENSINO MEDIO, ATIVIDADES DE ENSINO FUNDAMENTAL DE 1 A 9 SERIES REGULARES, INSTITUICOES QUE OFERECEM CURSOS E EXAMES SUPLETIVOS NO NIVEL DE CONCLUSAO DO ENSINO FUNDAMENTAL 1 A 9 SERIES, DA MODALIDADE DE EDUCACAO DE JOVENS E ADULTOS, MINISTRADOS NOS ESTABELECIMENTOS DE ENSINO FUNDAMENTAL, SERVICOS DE EDUCACAO ESPECIAL NO ENSINO FUNDAMENTAL OFERECIDOS EM ESCOLA EXCLUSIVAMENTE ESPECIALIZADA, ATIVIDADES DOS CURSOS DE ALFABETIZACAO DE ADULTOS, ATIVIDADES DE ENSINO A DISTANCIA NO ENSINO FUNDAMENTAL, ATIVIDADES DE ENSINO ESPECIAL DO ENSINO FUNDAMENTAL EDUCACAO PROFISSIONAL DE NIVEL TECNICO, INSTITUICOES QUE OFERECEM CURSOS DESTINADOS A PROPORCIONAR HABILITACAO PROFISSIONAL, COM ORGANIZACAO CURRICULAR PROPRIA, A ALUNOS MATRICULADOS NO ENSINO MEDIO OU EGRESSOS DO ENSINO MEDIO, POR VIA REGULAR OU SUPLETIVA, ORGANIZADOS POR AREAS PROFISSIONAIS, PROPORCIONANDO AOS ALUNOS HABILITACAO DE ENSINO MEDIO, ATIVIDADES DE ESCOLAS TECNICAS, AGROTECNICAS, INDUSTRIAIS, COMERCIAIS E DE SERVICOS TERCIARIOS, ATIVIDADES DAS ESCOLAS DE CURSOS EDUCACAO PROFISSIONAL DE NIVEL TECNICO, INSTITUICOES QUE OFERECEM CURSOS DE NIVEL SUPERIOR, DESTINADOS A ALUNOS EGRESSOS DO ENSINO MEDIO E TECNICO, ESTRUTURADOS EM AREAS ESPECIALIZADAS PARA ATENDER AOS DIVERSOS SETORES DA ECONOMIA REGULAMENTADOS PELA PROPRIA EDUCACAO SUPERIOR, INSTITUICOES QUE OFERECEM CURSOS NORMAIS EM NIVEL SUPERIOR, QUE SAO CURSOS PARA LICENCIATURA DE PROFISSIONAIS EM EDUCACAO INFANTIL E DE PROFESSORES PARA OS ANOS INICIAIS DO ENSINO FUNDAMENTAL, ATIVIDADES DE APOIO A EDUCACAO, EXCETO CAIXAS ESCOLARES, ATIVIDADES DE GESTAO, ASSESSORIA, CONSULTORIA, ORIENTACAO E ASSISTENCIA PRESTADOS AO SISTEMA E AO PROCESSO EDUCACIONAL EM MATERIAS DE PLANEJAMENTO, ORGANIZACAO, CONTROLE, FINANÇAS, AGENCIAS PROMOTORAS DE INTEGRACAO UNIVERSIDADE-EMPRESA QUE VISAM A INCENTIVAR A PESQUISA CIENTIFICA E DE INOVACAO TECNOLÓGICA E O ENSINO CURSOS, TREINAMENTOS E SEMINARIOS VOLTADO PARA O DESENVOLVIMENTO EMPRESARIAL, SERVICOS DE TESTES VOCACIONAIS, SERVICOS DE AVALIACAO EDUCACIONAL, AGENCIAS PROMOTORAS DE PROGRAMAS DE INTERCAMBIO DE ESTUDANTES. ENSINO DE ESPORTES, ATIVIDADES DE ENSINO DE ESPORTES EM ESCOLAS ESPORTIVAS OU POR PROFESSORES INDEPENDENTES, TAIS COMO FUTEBOL, BASQUETE, VOLEI, TENIS, NATACAO, ARTES MARCIAIS, EQUITACAO, MERGULHO, ATIVIDADES DOS TECNICOS E ASSISTENTES DE ATIVIDADES ESPORTIVAS PRATICADAS POR ATLETAS PROFISSIONAIS. ENSINO DE IDIOMAS, ENSINO DE IDIOMAS EM CURSOS ESPECIALIZADOS, ATIVIDADES DOS PROFESSORES DE IDIOMAS INDEPENDENTES. OUTRAS ATIVIDADES DE ENSINO INSTITUICOES QUE OFERECEM CURSOS DE EDUCACAO PROFISSIONAL DE NIVEL BASICO, DE DURACAO VARIAVEL, DESTINADOS A QUALIFICAR E REQUALIFICAR OS TRABALHADORES, INDEPENDENTEMENTE DA ESCOLARIDADE PREVIA, NAO ESTANDO SUJEITOS A REGULAMENTACAO CURRICULAR, ATIVIDADES DOS CURSOS DE DATILOGRAFIA, ATIVIDADES DE PROFESSORES INDEPENDENTES, EXCETO DE ESPORTES, DE ARTE E CULTURA E DE IDIOMAS, OUTRAS ATIVIDADES DE ENSINO, UNIDADES CENTRAIS E REGIONAIS DE ORGAOS VOLTADOS AO BEM-ESTAR SOCIAL QUE TEM A EDUCACAO COMO ATIVIDADE PRIORITARIA ENSINO DE MUSICA, INSTITUICOES QUE OFERECEM CURSOS INDEPENDENTES COM ATIVIDADES DE ENSINO DE INSTRUMENTO MUSICAL OU CANTO, INSTRUTORES INDEPENDENTES DE INSTRUMENTOS MUSICAIS OU CANTO. ENSINO DE ARTE E CULTURA, ENSINO DE OUTRAS ATIVIDADES LIGADAS A ARTE E CULTURA, TAIS COMO ARTESANATO, ESCULTURA. TREINAMENTO EM DESENVOLVIMENTO PROFISSIONAL E GERENCIAL, ATIVIDADES DE TREINAMENTO EM DESENVOLVIMENTO PROFISSIONAL E GERENCIAL. TREINAMENTO EM INFORMATICA, ATIVIDADES DOS CURSOS DE INFORMATICA. COMERCIO VAREJISTA DE LIVROS, COMERCIO VAREJISTA DE LIVROS, INCLUSIVE DIDATICOS. FILMAGEM

Certidão Simplificada Digital emitida pela JUNTA COMERCIAL, INDUSTRIAL E SERVIÇOS DO DISTRITO FEDERAL e certificada digitalmente. Se desejar confirmar a autenticidade desta certidão, acesse o site da JUCISDF (<http://jucis.df.gov.br>) e clique em validar certidão. A certidão pode ser validada de duas formas:

- 1) Validação por envio de arquivo (upload)
- 2) Validação visual (digite o nº C21000043229 e visualize a certidão)



21/013.933-1



## Certidão Simplificada

Certificamos que as informações abaixo constam dos documentos arquivados nesta Junta Comercial e são vigentes na data de sua expedição.

Nome Empresarial: PCH CURSOS, ENSINO, IDIOMAS E EXCELENCIA EM EVENTOS LTDA  
Natureza Jurídica: SOCIEDADE EMPRESARIA LIMITADA

DE FESTAS E EVENTOS, ATIVIDADE DE FILMAGEM E DE GRAVACAO DE VIDEOS DE FESTAS E EVENTOS, SERVICOS DE ALIMENTACAO PARA EVENTOS E RECEPCOES BUFE, SERVICIO DE ALIMENTACAO FORNECIDOS POR BUFE PARA BANQUETES, COQUETEIS, RECEPCOES, PRODUCAO E PROMOCAO DE EVENTOS ESPORTIVOS, ATIVIDADES DE PRODUTORES OU PROMOTORES DE EVENTOS E COMPETICOES ESPORTIVAS COM OU SEM INFRAESTRUTURA, TAIS COMO: AS ATIVIDADES LIGADAS A ORGANIZACAO DE CAMPEONATOS DE FUTEBOL, BASQUETE, VOLEIBOL, TENIS, ATLETISMO, AS ATIVIDADES LIGADAS A ORGANIZACAO DE EVENTOS E COMPETICOES DE ESPORTES MOTORIZADOS, COMO CORRIDA DE AUTOMOVEIS, KARTS, MOTOS, AS ATIVIDADES LIGADAS A ORGANIZACAO DE EVENTOS E COMPETICOES HIPICAS E KENNELS CLUBES, ATIVIDADES LIGADAS A ORGANIZACAO DE EVENTOS E COMPETICOES DE ESPORTES MOTORIZADOS COMO AUTOMOVEIS, KARTS, MOTOS, SERVICOS DE ORGANIZACAO DE FEIRAS, CONGRESSOS, EXPOSICOES E FESTAS, ATIVIDADES DE ORGANIZACAO E PROMOCAO DE FEIRAS, LEILOES, CONGRESSOS, CONVENCoes, CONFERENCIAS E EXPOSICOES COMERCIAIS E PROFISSIONAIS, INCLUINDO OU NAO O FORNECIMENTO DE PESSOAL PARA OPERAR A INFRAESTRUTURA DOS LUGARES ONDE OCORREM ESSES EVENTOS, GESTAO DE ESPACO PARA EXPOSICAO PARA USO DE TERCEIROS, ORGANIZACAO DE FESTAS E EVENTOS, FAMILIARES OU NAO, INCLUSIVE FESTAS DE FORMATURAS.

Capital Social: R\$ 200.000,00 DUZENTOS MIL REAIS	Microempresa ou Empresa de Pequeno Porte	Prazo de Duração
Capital Integralizado: R\$ 200.000,00 DUZENTOS MIL REAIS	MICRO EMPRESA (Lei Complementar nº123/06)	INDETERMINADO

Sócio(s)/Administrador(es)	Tér. Mandato	Participação	Função
CPF/NIRE Nome 023.172.401-20 HALLAN KENEDDY AMARAL CAMPOS	xxxxxxx	R\$ 200.000,00	SÓCIO / ADMINISTRADOR

Status: XXXXXXXX

Situação: ATIVA

Último Arquivamento: 07/08/2020

Número: 1597479

Ato	002 - ALTERACAO
Evento(s)	2244 - ALTERACAO DE ATIVIDADES ECONOMICAS (PRINCIPAL E SECUNDARIAS) 2247 - ALTERACAO DE CAPITAL SOCIAL 020 - ALTERACAO DE NOME EMPRESARIAL 2015 - ALTERACAO DE OBJETO SOCIAL 051 - CONSOLIDACAO DE CONTRATO/ESTATUTO

Brasília, 28 de Janeiro de 2021 23:27

Empresa(s) Antecessora(s)	Nire	Número Aprovação	UF	Tipo Movimentação
Nome Anterior PCH CURSOS E CONCURSO LTDA ME	xxxxxxx	1597479	xx	ALTERAÇÃO DE NOME EMPRESARIAL

Certidão Simplificada Digital emitida pela JUNTA COMERCIAL, INDUSTRIAL E SERVIÇOS DO DISTRITO FEDERAL e certificada digitalmente. Se desejar confirmar a autenticidade desta certidão, acesse o site da JUCISDF (<http://jucis.df.gov.br>) e clique em validar certidão. A certidão pode ser validada de duas formas:

- 1) Validação por envio de arquivo (upload)
- 2) Validação visual (digite o nº C210000043229 e visualize a certidão)



21/013.933-1





Sistema Nacional de Registro de Empresas Mercantil - SINREM  
Governo do Distrito Federal  
Secretaria de Estado da Fazenda do Distrito Federal  
Junta Comercial, Industrial e Serviços do Distrito Federal



## Certidão Simplificada

Certificamos que as informações abaixo constam dos documentos arquivados nesta Junta Comercial e são vigentes na data de sua expedição.

Nome Empresarial: PCH CURSOS, ENSINO, IDIOMAS E EXCELENCIA EM EVENTOS LTDA  
Natureza Jurídica: SOCIEDADE EMPRESARIA LIMITADA

Filial(ais) nesta Unidade da Federação ou fora dela

Nire CNPJ Endereço

NADA MAIS#

Brasília, 28 de Janeiro de 2021 23:27

MAXMILIAM PATRIOTA CARNEIRO  
SECRETÁRIO GERAL

Certidão Simplificada Digital emitida pela JUNTA COMERCIAL, INDUSTRIAL E SERVIÇOS DO DISTRITO FEDERAL e certificada digitalmente. Se desejar confirmar a autenticidade desta certidão, acesse o site da JUCISDF (<http://jucis.df.gov.br>) e clique em validar certidão. A certidão pode ser validada de duas formas:

- 1) Validação por envio de arquivo (upload)
- 2) Validação visual (digite o nº C210000043229 e visualize a certidão)



21/013.933-1



24/06/2015

Presidência da República  
Secretaria da Micro e Pequena Empresa  
Secretaria de Racionalização e Simplificação  
Departamento de Registro Empresarial e Integração  
JUNTA COMERCIAL DO DISTRITO FEDERAL

### DECLARAÇÃO DE ENQUADRAMENTO DE ME

Ilmo. Sr. Presidente da Junta Comercial DO DISTRITO FEDERAL



A Sociedade **PCH CURSOS E CONCURSO LTDA**, estabelecida na QI 11 BLOCO B LOTES 29 A 37, S/N, GUARA I, BRASILIA, DF, CEP: 71.020-629, requer a Vossa Senhoria o arquivamento do presente instrumento e declara, sob as penas da Lei, que se enquadra na condição de MICROEMPRESA, nos termos da Lei Complementar nº 123, de 14/12/2006.

Código do ato: 315  
Descrição do Ato: ENQUADRAMENTO DE MICROEMPRESA

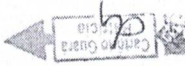
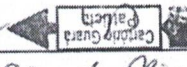
QI 11 BLOCO B LOTES 29 A 37 GUARA IBRASILIA-DF - DF, 23 de Junho de 2015.

*Hallan Kennedy Amoral Campos*  *Paulo César Dias de Oliveira* 

Para uso exclusivo da Junta Comercial:

DEFERIDO EM ___/___/___.	 <b>JUNTA COMERCIAL DO DISTRITO FEDERAL</b> CERTIFICO O REGISTRO EM 20/07/2015 SOB N. 20150642130 Protocolo: 15/064213-0, DE 08/07/2015 Empresa: 53 2 0201400-6 <b>PCH CURSOS E CONCURSO LTDA</b>  GISELA SIMIEMA CESCHIN PRESIDENTE
--------------------------	---

**LOJA DE NOTAS REG. CIVIL E PROTESTO**  
 Guara I - DF  
 Enviai Noticia de Arquivo - Tabelião

RECONHECIDO e dou fe por SEMELHANÇA, com  
 (ais) depositadas) em seus arquivos, mas  
 sem exatidão da titularidade dos direitos;  
 (ais) firma(s) de  
 10242217-Paulo Cesar Dias de Oliveira  
 10262293-Hallan Kennedy Amoral Campos...

Em Testemunha da Verdade  
 Brasília - DF, 20 de Junho de 2015  
 Val-Elizabeth Mendes

FARIAS-ESCREVENTE  
 RAIZ: PATRÍCIA FERREIRA DE SOUSA  
 Selo: 10112015017025669MGP e  
 ITD0FT2015017062557050JC  
 Para consultar selos: www.tdft.jus.br



**REPÚBLICA FEDERATIVA DO BRASIL**  
**CADASTRO NACIONAL DA PESSOA JURÍDICA**

NÚMERO DE INSCRIÇÃO <b>22.894.441/0001-17</b> MATRIZ	<b>COMPROVANTE DE INSCRIÇÃO E DE SITUAÇÃO CADASTRAL</b>	DATA DE ABERTURA <b>20/07/2015</b>
--	---	---------------------------------------

NOME EMPRESARIAL  
**PCH CURSOS, ENSINO, IDIOMAS E EXCELENCIA EM EVENTOS LTDA**

TÍTULO DO ESTABELECIMENTO (NOME DE FANTASIA)  
**PCH CURSOS E CONCURSO**

PORTE  
**ME**

CÓDIGO E DESCRIÇÃO DA ATIVIDADE ECONÔMICA PRINCIPAL  
**85.99-6-05 - Cursos preparatórios para concursos**

CÓDIGO E DESCRIÇÃO DAS ATIVIDADES ECONÔMICAS SECUNDÁRIAS  
**47.61-0-01 - Comércio varejista de livros**  
**56.20-1-02 - Serviços de alimentação para eventos e recepções - bufê**  
**74.20-0-04 - Filmagem de festas e eventos**  
**82.30-0-01 - Serviços de organização de feiras, congressos, exposições e festas**  
**85.13-9-00 - Ensino fundamental**  
**85.20-1-00 - Ensino médio**  
**85.41-4-00 - Educação profissional de nível técnico**  
**85.42-2-00 - Educação profissional de nível tecnológico**  
**85.50-3-02 - Atividades de apoio à educação, exceto caixas escolares**  
**85.91-1-00 - Ensino de esportes**  
**85.92-9-03 - Ensino de música**  
**85.92-9-99 - Ensino de arte e cultura não especificado anteriormente**  
**85.93-7-00 - Ensino de idiomas**  
**85.99-6-03 - Treinamento em informática**  
**85.99-6-04 - Treinamento em desenvolvimento profissional e gerencial**  
**85.99-6-99 - Outras atividades de ensino não especificadas anteriormente**  
**93.19-1-01 - Produção e promoção de eventos esportivos**

CÓDIGO E DESCRIÇÃO DA NATUREZA JURÍDICA  
**206-2 - Sociedade Empresária Limitada**

LOGRADOURO  
**Q QI 11 BLOCO B**

NÚMERO  
**S/N**

COMPLEMENTO  
**LOTE 29**

CEP  
**71.020-629**

BAIRRO/DISTRITO  
**GUARA I**

MUNICÍPIO  
**BRASILIA**

UF  
**DF**

ENDEREÇO ELETRÔNICO  
**FINANCEIROGUARA@GRANCURSOS.COM.BR**

TELEFONE  
**(61) 3568-0888**

ENTE FEDERATIVO RESPONSÁVEL (EFR)  
\*\*\*\*\*

SITUAÇÃO CADASTRAL  
**ATIVA**

DATA DA SITUAÇÃO CADASTRAL  
**20/07/2015**

MOTIVO DE SITUAÇÃO CADASTRAL

SITUAÇÃO ESPECIAL  
\*\*\*\*\*

DATA DA SITUAÇÃO ESPECIAL  
\*\*\*\*\*

Aprovado pela Instrução Normativa RFB nº 1.863, de 27 de dezembro de 2018.

Emitido no dia **12/03/2021** às **06:26:58** (data e hora de Brasília).

Página: 1/1



## Consulta Quadro de Sócios e Administradores - QSA

**CNPJ:**

22.894.441/0001-17

**NOME EMPRESARIAL:**

PCH CURSOS, ENSINO, IDIOMAS E EXCELENCIA EM EVENTOS LTDA

**CAPITAL SOCIAL:**

R\$200.000,00 (Duzentos mil reais)

O Quadro de Sócios e Administradores(QSA) constante da base de dados do Cadastro Nacional da Pessoa Jurídica (CNPJ) é o seguinte:

**Nome/Nome Empresarial:**

HALLAN KENEDDY AMARAL CAMPOS

**Qualificação:**

49-Sócio-Administrador

Para informações relativas à participação no QSA, acessar o e-CAC com certificado digital ou comparecer a uma unidade da RFB.

Emitido no dia 12/03/2021 às 06:27 (data e hora de Brasília).



# CADASTRO FISCAL DO DISTRITO FEDERAL

COMPROVANTE DE INSCRIÇÃO E DE SITUAÇÃO NO CADASTRO FISCAL DO DISTRITO FEDERAL - DIF

Imprimir

CF/DF 07.729.948/001-01

CPF/CNPJ 22.894.441/0001-17

DataConcessão 22/07/2015

Denominação social PCH CURSOS, ENSINO, IDIOMAS E EXCELENCIA EM EVENTOS LTDA

Título do Estabelecimento - Nome Fantasia PCH CURSOS E CONCURSO

Natureza Jurídica/Tipo de Contribuinte SOCIEDADE EMPRESARIA LIMITADA

Qualificação do Contribuinte ISS E ICMS

FAC - Número do Protocolo

113-69828/31

Data de enquadramento no  
ISS

01/01/2019

Data de enquadramento no  
ICMS

01/01/2019

Regime de Tributação do ISS SIMPLES NACIONAL

Faixa do ISS XX

Regime de Tributação do ICMS SIMPLES NACIONAL

Faixa do ICMS XX

Descrição Atividade Econômica do ISS CURSOS PREPARATORIOS PARA CONCURSOS

Código da Atividade - ISS P8599-6/05-00

Data de Início de Atividade - ISS 23/06/2015

Descrição da Atividade Econômica do ICMS COMERCIO VAREJISTA DE LIVROS

Código da Atividade - ICMS G4761-0/01-00

Data de Início de Atividade - ICMS 23/06/2015

Endereço QI 11 BLOCO B LOTE 29

CEP 71.020-629

Bairro GUARA I

Cidade BRASILIA

UF DF

Situação Cadastral ATIVA

Data 05/11/2020

Atividade secundária - ISS

CNAE-Fiscal:

M742000400

Descrição da atividade:

FILMAGEM DE FESTAS E EVENTOS

Data de início:

23/06/2015

CNAE-Fiscal:

N823000100

Descrição da atividade:

SERVICOS DE ORGANIZACAO DE FEIRAS, CONGRESSOS, EXPOSICOES E FESTAS

Data de início:

23/06/2015

CNAE-Fiscal:

P851390000

Descrição da atividade:

ENSINO FUNDAMENTAL

Data de início:

23/06/2015

CNAE-Fiscal:

P852010000

Descrição da atividade:

ENSINO MEDIO

Data de início:

23/06/2015

CNAE-Fiscal:

P854140000



**Descrição da atividade:**

EDUCAÇÃO PROFISSIONAL DE NÍVEL TÉCNICO

**Data de início:**

23/06/2015

**CNAE-Fiscal:**

P854220000

**Descrição da atividade:**

EDUCAÇÃO PROFISSIONAL DE NÍVEL TECNOLÓGICO

**Data de início:**

23/06/2015

**CNAE-Fiscal:**

P855030200

**Descrição da atividade:**

ATIVIDADES DE APOIO A EDUCAÇÃO, EXCETO CAIXAS ESCOLARES

**Data de início:**

23/06/2015

**CNAE-Fiscal:**

P859110000

**Descrição da atividade:**

ENSINO DE ESPORTES

**Data de início:**

23/06/2015

**CNAE-Fiscal:**

R931910100

**Descrição da atividade:**

PRODUÇÃO E PROMOÇÃO DE EVENTOS ESPORTIVOS

**Data de início:**

23/06/2015

Este documento foi emitido no dia 05/11/2020 na Internet pelo portal Agência@Net e poderá ser reimpresso no endereço <http://publica.agencianet.fazenda.df.gov.br>.



# CADASTRO FISCAL DO DISTRITO FEDERAL

COMPROVANTE DE INSCRIÇÃO E DE SITUAÇÃO NO CADASTRO FISCAL DO DISTRITO FEDERAL - DIF

Imprimir

CF/DF 07.729.948/001-01

CPF/CNPJ 22.894.441/0001-17

DataConcessão 22/07/2015

Denominação social PCH CURSOS, ENSINO, IDIOMAS E EXCELENCIA EM EVENTOS LTDA

Título do Estabelecimento - Nome Fantasia PCH CURSOS E CONCURSO

Natureza Jurídica/Tipo de Contribuinte SOCIEDADE EMPRESARIA LIMITADA

Qualificação do Contribuinte ISS E ICMS

Regime de Tributação do ISS SIMPLES NACIONAL

Faixa do ISS XX

FAC - Número do Protocolo

113-69828/31

Data de enquadramento no ISS

01/01/2019

Regime de Tributação do ICMS SIMPLES NACIONAL

Faixa do ICMS XX

Data de enquadramento no ICMS

01/01/2019

Descrição Atividade Econômica do ISS CURSOS PREPARATORIOS PARA CONCURSOS

Código da Atividade - ISS P8599-6/05-00

Data de Início de Atividade - ISS 23/06/2015

Descrição da Atividade Econômica do ICMS COMERCIO VAREJISTA DE LIVROS

Código da Atividade - ICMS G4761-0/01-00

Data de Início de Atividade - ICMS 23/06/2015

Endereço QI 11 BLOCO B LOTE 29

CEP 71.020-629

Bairro GUARA I

Cidade BRASILIA

UF DF

Situação Cadastral ATIVA

Data 12/03/2021

Atividade secundária - ISS

CNAE-Fiscal:

M742000400

Descrição da atividade:

FILMAGEM DE FESTAS E EVENTOS

Data de início:

23/06/2015

CNAE-Fiscal:

N823000100

Descrição da atividade:

SERVICOS DE ORGANIZACAO DE FEIRAS, CONGRESSOS, EXPOSICOES E FESTAS

Data de início:

23/06/2015

CNAE-Fiscal:

P851390000

Descrição da atividade:

ENSINO FUNDAMENTAL

Data de início:

23/06/2015

CNAE-Fiscal:

P852010000

Descrição da atividade:

ENSINO MEDIO

Data de início:

23/06/2015

CNAE-Fiscal:

P854140000



**Descrição da atividade:**  
EDUCACAO PROFISSIONAL DE NIVEL TECNICO  
**Data de início:**  
23/06/2015

**CNAE-Fiscal:**  
P854220000  
**Descrição da atividade:**  
EDUCACAO PROFISSIONAL DE NIVEL TECNOLOGICO  
**Data de início:**  
23/06/2015

**CNAE-Fiscal:**  
P855030200  
**Descrição da atividade:**  
ATIVIDADES DE APOIO A EDUCACAO, EXCETO CAIXAS ESCOLARES  
**Data de início:**  
23/06/2015

**CNAE-Fiscal:**  
P859110000  
**Descrição da atividade:**  
ENSINO DE ESPORTES  
**Data de início:**  
23/06/2015

**CNAE-Fiscal:**  
R931910100  
**Descrição da atividade:**  
PRODUCAO E PROMOCAO DE EVENTOS ESPORTIVOS  
**Data de início:**  
23/06/2015

Este documento foi emitido no dia 12/03/2021 na Internet pelo portal Agênci@Net e poderá ser reimpresso no endereço <http://publica.agencianet.fazenda.df.gov.br>.





MINISTÉRIO DA FAZENDA  
Secretaria da Receita Federal do Brasil  
Procuradoria-Geral da Fazenda Nacional



**CERTIDÃO POSITIVA COM EFEITOS DE NEGATIVA DE DÉBITOS RELATIVOS AOS TRIBUTOS  
FEDERAIS E À DÍVIDA ATIVA DA UNIÃO**

Nome: PCH CURSOS, ENSINO, IDIOMAS E EXCELENCIA EM EVENTOS LTDA  
CNPJ: 22.894.441/0001-17

Ressalvado o direito de a Fazenda Nacional cobrar e inscrever quaisquer dívidas de responsabilidade do sujeito passivo acima identificado que vierem a ser apuradas, é certificado que:

1. constam débitos administrados pela Secretaria da Receita Federal do Brasil (RFB) com exigibilidade suspensa nos termos do art. 151 da Lei nº 5.172, de 25 de outubro de 1966 - Código Tributário Nacional (CTN), ou objeto de decisão judicial que determina sua desconsideração para fins de certificação da regularidade fiscal, ou ainda não vencidos; e
2. não constam inscrições em Dívida Ativa da União (DAU) na Procuradoria-Geral da Fazenda Nacional (PGFN).

Conforme disposto nos arts. 205 e 206 do CTN, este documento tem os mesmos efeitos da certidão negativa.

Esta certidão é válida para o estabelecimento matriz e suas filiais e, no caso de ente federativo, para todos os órgãos e fundos públicos da administração direta a ele vinculados. Refere-se à situação do sujeito passivo no âmbito da RFB e da PGFN e abrange inclusive as contribuições sociais previstas nas alíneas 'a' a 'd' do parágrafo único do art. 11 da Lei nº 8.212, de 24 de julho de 1991.

A aceitação desta certidão está condicionada à verificação de sua autenticidade na Internet, nos endereços <<http://rfb.gov.br>> ou <<http://www.pgfn.gov.br>>.

Certidão emitida gratuitamente com base na Portaria Conjunta RFB/PGFN nº 1.751, de 2/10/2014.  
Emitida às 09:04:51 do dia 26/01/2021 <hora e data de Brasília>.  
Válida até 25/07/2021.

Código de controle da certidão: **97BA.BC76.979D.CAB9**  
Qualquer rasura ou emenda invalidará este documento.

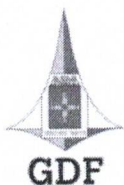

GOVERNO DO DISTRITO FEDERAL  
SECRETARIA DE ESTADO DE ECONOMIA  
SUBSECRETARIA DA RECEITA



## CERTIDÃO POSITIVA DE DÉBITOS COM EFEITO DE NEGATIVA

**CERTIDÃO Nº:** 039017118822021

**NOME:** PCH CURSOS, ENSINO, IDIOMAS E EXCELENCIA EM EVENTOS LTDA

**ENDEREÇO:** QI 11 BLOCO B LOTE 29

**CIDADE:** GUARA I

**CNPJ:** 22.894.441/0001-17

**CF/DF:** 0772994800101 - ATIVA

**FINALIDADE:** JUNTO AO GDF

\_\_\_\_\_ CERTIFICAMOS QUE \_\_\_\_\_

HA DEBITOS VINCENDOS. LANCAMENTO: 0000425021 / 2021 / 6184  
 HA DEBITOS VINCENDOS. LANCAMENTO: 0000425021 / 2021 / 6184  
 HA DEBITOS VINCENDOS. LANCAMENTO: 0000425021 / 2021 / 6184  
 HA DEBITOS VINCENDOS. LANCAMENTO: 0000425021 / 2021 / 6184  
 HA DEBITOS VINCENDOS. LANCAMENTO: 0000425021 / 2021 / 6184  
 HA DEBITOS VINCENDOS. LANCAMENTO: 0000425021 / 2021 / 6184  
 HA DEBITOS VINCENDOS. LANCAMENTO: 0000425021 / 2021 / 6184  
 HA DEBITOS VINCENDOS. LANCAMENTO: 0000425021 / 2021 / 6184  
 HA DEBITOS VINCENDOS. LANCAMENTO: 0000425021 / 2021 / 6184  
 HA DEBITOS VINCENDOS. LANCAMENTO: 0000425021 / 2021 / 6184  
 HA DEBITOS VINCENDOS. LANCAMENTO: 0000425021 / 2021 / 6184

Pelos débitos acima responde solidariamente o adquirente, com base no art. 130 da Lei 5172/66 - CTN.

Certidão Positiva com Efeito de Negativa, com base no art. 151 combinado com o art. 206 da Lei 5.172/66 - CTN.

Fica ressalvado o direito de a Fazenda Pública do Distrito Federal cobrar, a qualquer tempo, débitos que venham a ser apurados.

Esta certidão abrange consulta a todos os débitos, inclusive os relativos à Dívida Ativa.

**Certidão expedida conforme Decreto Distrital nº 23.873 de 04 / 07 / 2003, gratuitamente.  
 Válida até 19 de abril de 2021. \***

\* Obs: As certidões expedidas durante o período declarado de situação de emergência no âmbito da saúde pública, em razão do risco de pandemia do novo coronavírus, de que trata o Decreto nº 40.475, de 28/02/2020, terão sua validade limitada ao prazo em que perdurar tal situação.

Certidão emitida via internet em 19/01/2021 às 22:24:38 e deve ser validada no endereço  
<https://www.receita.fazenda.df.gov.br>.



Voltar

Imprimir

**CAIXA**  
CAIXA ECONÔMICA FEDERAL**Certificado de Regularidade  
do FGTS - CRF**

**Inscrição:** 22.894.441/0001-17  
**Razão Social:** PCH CURSOS E CONCURSO LTDA ME  
**Endereço:** Q QI 11 BLOCO B SN LOTES 29 A 37 / GUARA I / BRASILIA / DF / 71020-629

A Caixa Econômica Federal, no uso da atribuição que lhe confere o Art. 7, da Lei 8.036, de 11 de maio de 1990, certifica que, nesta data, a empresa acima identificada encontra-se em situação regular perante o Fundo de Garantia do Tempo de Serviço - FGTS.

O presente Certificado não servirá de prova contra cobrança de quaisquer débitos referentes a contribuições e/ou encargos devidos, decorrentes das obrigações com o FGTS.

**Validade:** 25/02/2021 a 26/03/2021

**Certificação Número:** 2021022502182907925624

Informação obtida em 12/03/2021 06:24:25

A utilização deste Certificado para os fins previstos em Lei esta condicionada a verificação de autenticidade no site da Caixa:  
**[www.caixa.gov.br](http://www.caixa.gov.br)**



PODER JUDICIÁRIO  
JUSTIÇA DO TRABALHO



## CERTIDÃO NEGATIVA DE DÉBITOS TRABALHISTAS

Nome: PCH CURSOS, ENSINO, IDIOMAS E EXCELENCIA EM EVENTOS LTDA  
(MATRIZ E FILIAIS)

CNPJ: 22.894.441/0001-17

Certidão nº: 1986335/2021

Expedição: 19/01/2021, às 22:09:14

Validade: 17/07/2021 - 180 (cento e oitenta) dias, contados da data de sua expedição.

Certifica-se que **PCH CURSOS, ENSINO, IDIOMAS E EXCELENCIA EM EVENTOS LTDA (MATRIZ E FILIAIS)**, inscrito(a) no CNPJ sob o nº **22.894.441/0001-17, NÃO CONSTA** do Banco Nacional de Devedores Trabalhistas.

Certidão emitida com base no art. 642-A da Consolidação das Leis do Trabalho, acrescentado pela Lei nº 12.440, de 7 de julho de 2011, e na Resolução Administrativa nº 1470/2011 do Tribunal Superior do Trabalho, de 24 de agosto de 2011.

Os dados constantes desta Certidão são de responsabilidade dos Tribunais do Trabalho e estão atualizados até 2 (dois) dias anteriores à data da sua expedição.

No caso de pessoa jurídica, a Certidão atesta a empresa em relação a todos os seus estabelecimentos, agências ou filiais.

A aceitação desta certidão condiciona-se à verificação de sua autenticidade no portal do Tribunal Superior do Trabalho na Internet (<http://www.tst.jus.br>).

Certidão emitida gratuitamente.

### INFORMAÇÃO IMPORTANTE

Do Banco Nacional de Devedores Trabalhistas constam os dados necessários à identificação das pessoas naturais e jurídicas inadimplentes perante a Justiça do Trabalho quanto às obrigações estabelecidas em sentença condenatória transitada em julgado ou em acordos judiciais trabalhistas, inclusive no concernente aos recolhimentos previdenciários, a honorários, a custas, a emolumentos ou a recolhimentos determinados em lei; ou decorrentes de execução de acordos firmados perante o Ministério Público do Trabalho ou Comissão de Conciliação Prévia.



**TJDFT**

Poder Judiciário da União

TRIBUNAL DE JUSTIÇA DO DISTRITO FEDERAL E DOS TERRITÓRIOS



**CERTIDÃO NEGATIVA DE DISTRIBUIÇÃO (AÇÕES DE FALÊNCIAS E RECUPERAÇÕES JUDICIAIS)  
1ª e 2ª Instâncias**

**CERTIFICAMOS** que, após consulta aos registros eletrônicos de distribuição de ações de falências e recuperações judiciais disponíveis até 11/03/2021, **NADA CONSTA** contra o nome por extenso e CPF/CNPJ de:

**PCH CURSOS E CONCURSO LTDA**

22.894.441/0001-17

**OBSERVAÇÕES:**

- Os dados de identificação são de responsabilidade do solicitante da certidão, devendo a titularidade ser conferida pelo interessado e pelo destinatário.
- A certidão será emitida de acordo com as informações inseridas no banco de dados. Em caso de exibição de processos com dados desatualizados, o interessado deverá requerer a atualização junto ao juízo ou órgão julgador.
- A certidão será negativa quando não for possível a individualização dos processos por carência de dados do Poder Judiciário. (artigo 8o, § 2o da Resolução 121/CNJ).
- A certidão cível contempla ações cíveis, execuções fiscais, execuções e insolvências civis, falências, recuperações judiciais, recuperações extrajudiciais, inventários, interdições, tutelas e curatelas. A certidão criminal compreende os processos criminais, os processos criminais militares e as execuções penais. Demais informações sobre o conteúdo das certidões, consultar em [www.tjdft.jus.br](http://www.tjdft.jus.br), no menu Serviços, Certidões, Certidão Nada Consta, Tipos de Certidão.
- A certidão cível atende ao disposto no inciso II do artigo 31 da Lei 8.666/1993.
- Medida prevista no artigo 26 do Código Penal, sentença não transitada em julgado.

**A autenticidade deverá ser confirmada no site do TJDFT ([www.tjdft.jus.br](http://www.tjdft.jus.br)), no menu Serviços, Certidões, Certidão Nada Consta, Validar Certidão - autenticar, informando-se o número do selo digital de segurança impresso.**

Emitida gratuitamente pela internet em: 11/03/2021

Selo digital de segurança: **2021.CTD.7VE6.1OU4.6107.BULV.DCKO**

\*\*\* VÁLIDA POR 30 (TRINTA) DIAS \*\*\*



**TJDFT** Poder Judiciário da União  
TRIBUNAL DE JUSTIÇA DO DISTRITO FEDERAL E DOS TERRITÓRIOS



### DECLARAÇÃO

Declaro, para os devidos fins, a pedido de PCH CURSOS ENSINO IDIOMAS EXCELENCIA EM EVENTOS LTDA, inscrito(a) no CPF/CNPJ, 22894441000117, que, desde o dia 19 de setembro de 2014, a emissão de certidões judiciais de Distribuição Cível, Criminal, Especial (cível e criminal), Falência e Recuperação Judicial no Distrito Federal constitui atribuição exclusiva do Tribunal de Justiça do Distrito Federal e dos Territórios, a cargo de seu Núcleo de Emissão de Certidões - NUCER, nos termos do disposto no art. 4º da Portaria Conjunta 64, de 4 de setembro de 2014, e no art. 3º da Portaria Conjunta 65, de 5 de setembro de 2014, ambas desta Corte.

Declaro, ainda, que as certidões judiciais de Distribuição abrangem os registros eletrônicos dos processos judiciais em andamento desde a criação do TJDFT - sejam eles referentes a juízos novos, extintos ou cuja denominação foi modificada - bem como dos órgãos judiciários colegiados do Tribunal, mesmo os novos ou aqueles já extintos.

Declaração emitida eletronicamente em: 11/03/2021 ÀS 18:16:00

Válida por 30 dias da data de emissão.

**Tribunal de Justiça do Distrito Federal e Territórios** - Código de Controle:  
COSI.2021.0311.8236.SER4.TGPC

Esta declaração não prevalece sobre declarações emitidas posteriormente.  
Qualquer rasura ou emenda INVALIDARÁ este documento.

A autenticidade deste documento poderá ser verificada no site <http://www.tjdft.jus.br>, em documentos Eletrônicos -> Autenticação de Documentos Eletrônicos. Escolher a opção desejada em 'Documentos Administrativos' e informar o Código de Controle acima.

NUCER - Núcleo de Emissão de Certidões do TJDFT  
SIG, Quadra 2, lotes 530/540, Térreo, Brasília - DF  
Telefone: (61) 0800614646  
Horário de funcionamento: 12h às 19h.

TJDF04 - 11/03/2021 18:16:00 - RHCOSIST01 (189.6.37.80, 10.0.130.40)



Ministério da Indústria, Comércio Exterior e Serviços  
Secretaria Especial da Micro e Pequena Empresa  
Departamento de Registro Empresarial e Integração

Nº DO PROTOCOLO (Uso da Junta Comercial)



NIRE (da sede ou filial, quando a sede for em outra UF)

53202014006

Código da Natureza Jurídica

2062

Nº de Matrícula do Agente Auxiliar do Comércio

1 - REQUERIMENTO

ILMO(A). SR.(A) PRESIDENTE DA Junta Comercial, Industrial e Serviços do Distrito Federal

Nome: PCH CURSOS E CONCURSO LTDA ME  
(da Empresa ou do Agente Auxiliar do Comércio)

Nº FCN/REMP



DFE2000081821

requer a V.Sª o deferimento do seguinte ato:

Nº DE VIAS	CÓDIGO DO ATO	CÓDIGO DO QTDE	DESCRIÇÃO DO ATO / EVENTO
1	223		BALANCO

BRASILIA  
Local

14 Maio 2020  
Data

Representante Legal da Empresa / Agente Auxiliar do

Nome: \_\_\_\_\_

Assinatura: \_\_\_\_\_

Telefone de Contato: \_\_\_\_\_

2 - USO DA JUNTA COMERCIAL

DECISÃO SINGULAR

DECISÃO COLEGIADA

Nome(s) Empresarial(ais) igual(ais) ou semelhante(s):

SIM  
\_\_\_\_\_  
\_\_\_\_\_  
\_\_\_\_\_  
\_\_\_\_\_

SIM  
\_\_\_\_\_  
\_\_\_\_\_  
\_\_\_\_\_  
\_\_\_\_\_

Processo em Ordem À decisão

\_\_\_\_\_/\_\_\_\_\_/\_\_\_\_\_  
Data

NÃO \_\_\_\_\_  
Data Responsável

NÃO \_\_\_\_\_  
Data Responsável

\_\_\_\_\_  
Responsável

DECISÃO SINGULAR

Processo em exigência. (Vide despacho em folha anexa)  
 Processo deferido. Publique-se e archive-se.  
 Processo indeferido. Publique-se.

2ª Exigência 3ª Exigência 4ª Exigência 5ª Exigência

\_\_\_\_\_/\_\_\_\_\_/\_\_\_\_\_  
Data Responsável

DECISÃO COLEGIADA

Processo em exigência. (Vide despacho em folha anexa)  
 Processo deferido. Publique-se e archive-se.  
 Processo indeferido. Publique-se.

2ª Exigência 3ª Exigência 4ª Exigência 5ª Exigência

\_\_\_\_\_/\_\_\_\_\_/\_\_\_\_\_  
Data Vogal Vogal Vogal  
Presidente da \_\_\_\_\_ Turma

OBSERVAÇÕES



Junta Comercial, Industrial e Serviços do Distrito Federal  
Certifico registro sob o nº 1382675 em 14/05/2020 da Empresa PCH CURSOS E CONCURSO LTDA ME, Nire 53202014006 e protocolo DFE2000081821 - 14/05/2020. Autenticação: A6891E66A253AAA898EE26A156925684903B4095. Maxmilian Patriota Carneiro - Secretário-Geral. Para validar este documento, acesse <http://jucis.df.gov.br> e informe nº do protocolo 20/045.376-9 e o código de segurança TjA1 Esta cópia foi autenticada digitalmente e assinada em 14/05/2020 por Maxmilian Patriota Carneiro – Secretário-Geral.



# JUNTA COMERCIAL, INDUSTRIAL E SERVIÇOS DO DISTRITO FEDERAL

Registro Digital

Capa de Processo



## Identificação do Processo

Número do Protocolo	Número do Processo Módulo Integrador	Data
20/045.376-9	DFE2000081821	14/05/2020

## Identificação do(s) Assinante(s)

CPF	Nome
023.172.401-20	HALLAN KENEDDY AMARAL CAMPOS
504.671.901-00	LARA ALVES MAIA

Junta Comercial, Industrial e Serviços do Distrito Federal





# BALANÇO PATRIMONIAL - 2019



Nome : PCH CURSOS E CONCURSO LTDA ME  
CNPJ : 22.894.441/0001-17  
NIRE : 53202014006  
Folha : 1

<b>ATIVO</b>	<b>211.549,12</b>	<b>PASSIVO</b>	<b>211.549,12</b>
<b>ATIVO CIRCULANTE</b>	<b>157.549,12</b>	<b>PASSIVO CIRCULANTE</b>	<b>133.292,88</b>
Disponibilidades	5.577,63	Obrigações Trabalhistas	10.758,18
Caixa e equivalentes	1.000,00	Salários e Ordenados a Pagar	10.758,18
Bancos	4.577,63	Obrigações Fiscais	59.363,53
Créditos	151.971,49	Impostos e Contribuições a Recolher	59.363,53
Cientes	151.971,49	Obrigações Sociais	19.811,10
<b>ATIVO NÃO-CIRCULANTE</b>	<b>54.000,00</b>	INSS a Recolher	10.841,07
Imobilizado	54.000,00	FGTS a Recolher	8.970,03
Instalações	30.000,00	Lucros, Dividendos e Participações a Pagar	43.360,07
Máquinas, Equipamentos e Ferramentas	10.000,00	Dividendos a Pagar	43.360,07
Móveis e Utensílios	20.000,00	<b>PATRIMÔNIO LÍQUIDO</b>	<b>78.256,24</b>
(-) Depreciações Acumuladas	(6.000,00)	Capital Social	60.000,00
		Capital Integralizado	60.000,00
		Lucro ou Prejuízos Acumulados	18.256,24
		Lucro Acumulado	18.256,24

Reconhecemos a exatidão do presente Balanço Patrimonial, apresentando um total de R\$ 211.549,12 (duzentos e onze mil, quinhentos e quarenta e nove reais e doze centavos), estando de acordo com os documentos entregues à contabilidade pela empresa/entidade, a qual se responsabiliza pela exatidão, veracidade e idoneidade dos documentos. Ressalva-se que a responsabilidade do profissional fica restrita apenas ao aspecto técnico, uma vez que operou com elementos, dados e comprovantes fornecidos pela empresa/entidade.

BRASÍLIA-DF, 31 de Dezembro de 2019

HALLAN KENEDDY  
AMARAL CAMPOS  
02317240120

Assinado digitalmente por HALLAN KENEDDY AMARAL CAMPOS 02317240120  
DN: c=BR, ou=CP, ou=Brasilia, ou=Autoridade Certificadora Raiz Brasileira V2, ou=AC SOLUTI, ou=AC SOLUTI Multipla, ou=3603600000120, ou=Certificado PP A1, CN=HALLAN KENEDDY AMARAL CAMPOS 02317240120  
Razão: Eu sou o autor deste documento.  
Localização: sua localização de assinatura aqui  
Data: 2020-05-14 18:54:01  
Fonte: Reader Versão: 97.0

HALLAN KENEDDY AMARAL CAMPOS  
801 - Empresário - CPF 023.172.401-20

LARA ALVES  
MAIA:50467190100

Assinado de forma digital por  
LARA ALVES MAIA:50467190100  
Dados: 2020.05.14 18:33:11  
-03'00'

Lara Alves Maia  
CONTADOR - CPF 504.671.901-00 - CRC DF - 023984



# DEMONSTRAÇÃO DO RESULTADO - 2019



Nome : PCH CURSOS E CONCURSO LTDA ME  
 CNPJ : 22.894.441/0001-17  
 NIRE : 53202014006  
 Folha : 2

	31/12/2019
<b>(+) RECEITA OPERACIONAL BRUTA</b>	<b>396.517,79</b>
Receitas de Serviços Prestados	396.517,79
<b>(-) DEDUÇÕES DA RECEITA OPERACIONAL BRUTA</b>	<b>(38.828,39)</b>
Impostos e Contribuições sobre Receita Operacional	(38.828,39)
<b>(=) RECEITA OPERACIONAL LÍQUIDA</b>	<b>357.689,40</b>
<b>(-) CUSTO DOS PRODUTOS OU MERCADORIAS VENDIDAS E SERVIÇOS PRESTADOS</b>	<b>(18.645,00)</b>
Custos dos Serviços Prestados	(18.645,00)
<b>(=) LUCRO OPERACIONAL BRUTO</b>	<b>339.044,40</b>
<b>(-) DESPESA OPERACIONAL</b>	<b>(232.645,76)</b>
Despesas Administrativas	(224.455,04)
Despesas Financeiras	(767,00)
Outras Despesas Operacionais	(7.423,72)
<b>(=) LUCRO OPERACIONAL LÍQUIDO</b>	<b>106.398,64</b>
<b>(+/-) OUTRAS RECEITAS E OUTRAS DESPESAS</b>	<b>0,00</b>
<b>(=) LUCRO ANTES DAS PROVISÕES PARA CSLL E IR</b>	<b>106.398,64</b>
<b>(-) PROVISÕES PARA CSLL E IR</b>	<b>0,00</b>
<b>(=) LUCRO ANTES DAS PARTICIPAÇÕES</b>	<b>106.398,64</b>
<b>(-) PARTICIPAÇÕES</b>	<b>0,00</b>
<b>(=) LUCRO LÍQUIDO DO PERÍODO</b>	<b>106.398,64</b>

Reconhecemos a exatidão da presente Demonstração do Resultado, apresentando um lucro de R\$ 106.398,64 (cento e seis mil, trezentos e noventa e oito reais, sessenta e quatro centavos), estando de acordo com os documentos entregues à contabilidade pela empresa/entidade, a qual se responsabiliza pela exatidão, veracidade e idoneidade dos documentos. Ressalva-se que a responsabilidade do profissional fica restrita apenas ao aspecto técnico, uma vez que operou com elementos, dados e comprovantes fornecidos pela empresa/entidade.

BRASILIA-DF, 31 de Dezembro de 2019

Assinado digitalmente por HALLAN KENEDDY  
 AMARAL CAMPOS:02317240120  
 FON: C-IRC: C-ICP-Brasil, Cui-Autoridade  
 Certificadora Raiz Brasileira v2, CUI-PAC SOLUTI,  
 CUI-AC SOLUTI Múltiplo, CUI-IRB0000000100,  
 CUI-Certificado PF A1, CN#HALLAN KENEDDY  
 AMARAL CAMPOS:02317240120  
 Hash: E01no o autor deste documento  
 Localização: sua localização de assinatura aqui  
 Data: 2020.05.14 18:54:27  
 FPDF Reader Versão: 9.7.0

**HALLAN KENEDDY  
 AMARAL CAMPOS  
 02317240120**

HALLAN KENEDDY AMARAL CAMPOS  
 801 - Empresário - CPF 023.172.401-20

**LARA ALVES  
 MAIA:50467190100**

Assinado de forma digital por  
 LARA ALVES MAIA:50467190100  
 Dados: 2020.05.14 18:33:54  
 -03'00'

Lara Alves Maia  
 CONTADOR - CPF 504.671.901-00 - CRC DF - 023984



# ANÁLISE ECONÔMICO-FINANCEIRA - 2019

Nome : PCH CURSOS E CONCURSO LTDA ME  
CNPJ : 22.894.441/0001-17  
NIRE : 53202014006  
Folha : 4



## ÍNDICES DE ESTRUTURA DE CAPITAL

### 1 - Grau de Endividamento

1.1 Passivo Circulante + Passivo Não-Circulante (Obrigações a LP)	133.292,88	= 1,70
1.2 Patrimônio Líquido	78.256,24	

Interpretação : Quanto menor, melhor. O capital de terceiros equivale a 170,33 % do capital próprio.

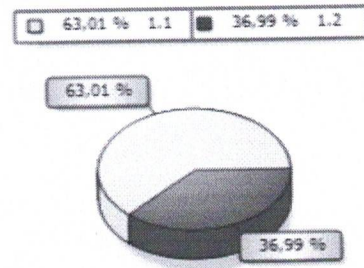

### 2 - Composição de Endividamento

2.1 Passivo Circulante	133.292,88	= 1,00
2.2 Passivo Circulante + Passivo Não-Circulante (Obrigações a LP)	133.292,88	

Interpretação : Quanto menor, melhor. As obrigações a curto prazo representam 100,00 % das obrigações totais.

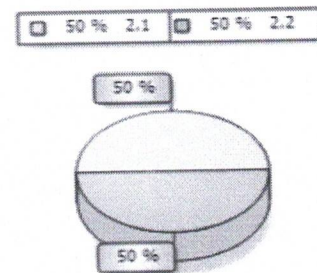

### 3 - Solvência Geral

3.1 Ativo	211.549,12	= 1,59
3.2 Passivo Circulante + Passivo Não-Circulante (Obrigações a LP)	133.292,88	

Interpretação : Quanto maior, melhor. O investimento total equivale a 158,71 % do capital de terceiros.

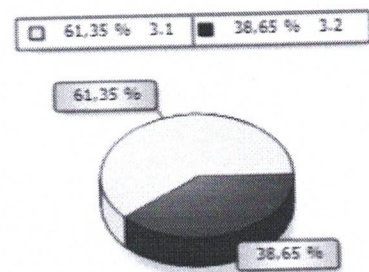

# ANÁLISE ECONÔMICO-FINANCEIRA - 2019



Nome : PCH CURSOS E CONCURSO LTDA ME  
 CNPJ : 22.894.441/0001-17  
 NIRE : 53202014006  
 Folha : 5

## ÍNDICES DE ESTRUTURA DE CAPITAL

### 4 - Participação de Terceiros

4.1 Passivo Circulante + Passivo Não-Circulante (Obrigações a LP)	133.292,88	= 0,63
4.2 Ativo	211.549,12	

Interpretação : Quanto menor, melhor. O capital de terceiros representa 63,01 % do investimento total.

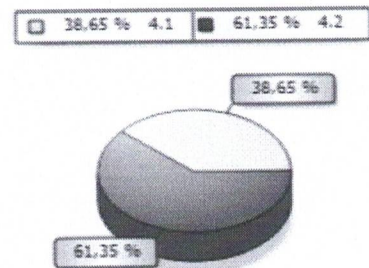

### 5 - Capitalização

5.1 Patrimônio Líquido	78.256,24	= 0,37
5.2 Ativo	211.549,12	

Interpretação : Quanto maior, melhor. O capital próprio equivale a 36,99 % do investimento total.

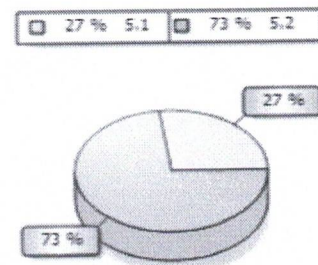

### 6 - Capital de Giro Próprio

6.1 Ativo Circulante	157.549,12	
6.2 Ativo Realizável a LP	0,00	157.549,12
6.3 (-) Passivo Circulante	133.292,88	
6.4 (-) Passivo Não-Circulante (Obrigações a LP)	0,00	133.292,88
6.5 (=) Capital de Giro Próprio		24.256,24

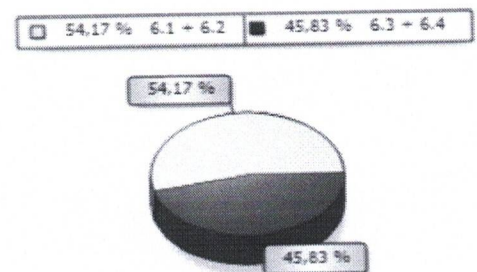

# ANÁLISE ECONÔMICO-FINANCEIRA - 2019



Nome : PCH CURSOS E CONCURSO LTDA ME  
CNPJ : 22.894.441/0001-17  
NIRE : 53202014006  
Folha : 6

## ÍNDICES DE ESTRUTURA DE CAPITAL

### 7 - Imobilização do Patrimônio Líquido

7.1 Ativo Não-Circulante (exceto Ativo Realizável a LP)	54.000,00	= 0,69
7.2 Patrimônio Líquido	78.256,24	

Interpretação : Quanto menor, melhor. A imobilização representa 69,00 % do capital próprio.

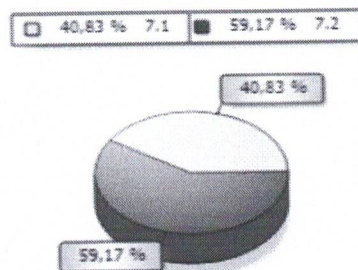

### 8 - Imobilização dos Recursos Não Correntes

8.1 Ativo Não-Circulante (exceto Ativo Realizável a LP)	54.000,00	= 0,69
8.2 Patrimônio Líquido + Passivo Não-Circulante (Obrigações a LP)	78.256,24	

Interpretação : Quanto menor, melhor. 69,00 % dos recursos não correntes foram destinados à imobilização.

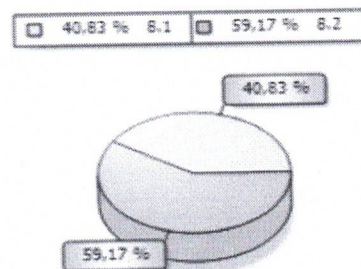

### 9 - Imobilização do Investimento Total

9.1 Ativo Não-Circulante (exceto Ativo Realizável a LP)	54.000,00	= 0,26
9.2 Ativo	211.549,12	

Interpretação : Quanto menor, melhor. A imobilização representa 25,53 % do investimento total.

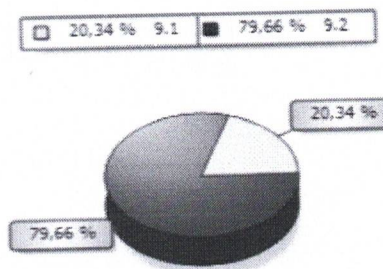

# ANÁLISE ECONÔMICO-FINANCEIRA - 2019

Nome : PCH CURSOS E CONCURSO LTDA ME  
CNPJ : 22.894.441/0001-17  
NIRE : 53202014006  
Folha : 7



## ÍNDICES DE RENTABILIDADE

### 10 - Rentabilidade do Investimento Total

10.1 Resultado Antes das Provisões	106.398,64	= 0,50
10.2 Ativo	211.549,12	

Interpretação : Quanto maior, melhor. O resultado positivo é de 50,30 % do investimento total.

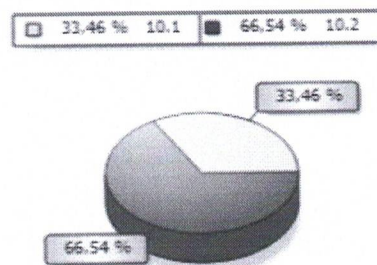

### 11 - Rentabilidade do Capital Próprio

11.1 Resultado Antes das Provisões	106.398,64	= 1,36
11.2 Patrimônio Líquido	78.256,24	

Interpretação : Quanto maior, melhor. O resultado positivo é de 135,96 % do capital próprio.

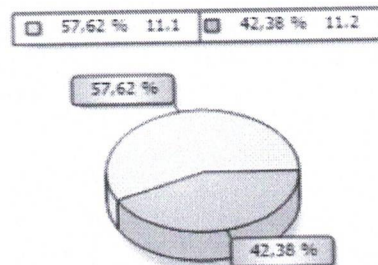

### 12 - Rentabilidade do Ativo

12.1 Lucro Líquido	106.398,64	= 0,50
12.2 Ativo	211.549,12	

Interpretação : Quanto maior, melhor. A empresa obtém R\$ 50,30 de lucro para cada R\$ 100,00 de investimento total.

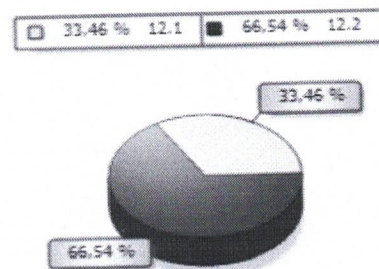

# ANÁLISE ECONÔMICO-FINANCEIRA - 2019



Nome : PCH CURSOS E CONCURSO LTDA ME  
CNPJ : 22.894.441/0001-17  
NIRE : 53202014006  
Folha : 8

## ÍNDICES DE RENTABILIDADE

### 13 - Rentabilidade do Patrimônio Líquido

13.1 Lucro Líquido	106.398,64	= 1,14
13.2 Patrimônio Líquido Médio	93.603,82	

Interpretação : Quanto maior, melhor. A empresa obtém R\$ 113,67 de lucro para cada R\$ 100,00 de capital próprio investido, em média.

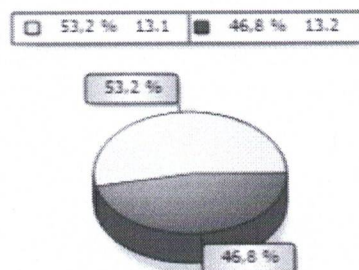

### 14 - Giro do Ativo

14.1 Vendas Líquidas	357.689,40	= 1,69
14.2 Ativo	211.549,12	

Interpretação : Quanto maior, melhor. A empresa vendeu R\$ 1,69 para cada R\$ 1,00 de investimento total.

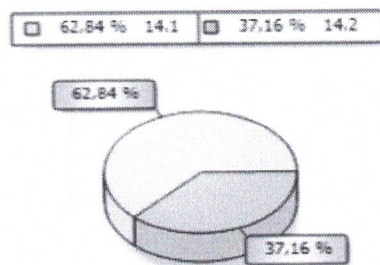

### 15 - Margem Líquida

15.1 Lucro Líquido	106.398,64	= 0,30
15.2 Vendas Líquidas	357.689,40	

Interpretação : Quanto maior, melhor. A empresa obtém R\$ 29,75 de lucro para cada R\$ 100,00 vendidos.

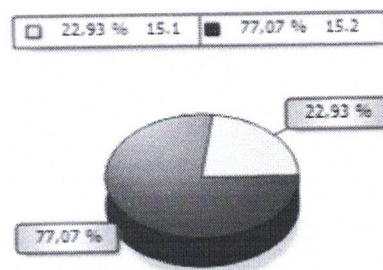

# ANÁLISE ECONÔMICO-FINANCEIRA - 2019



Nome : PCH CURSOS E CONCURSO LTDA ME  
CNPJ : 22.894.441/0001-17  
NIRE : 53202014006  
Folha : 9

## ÍNDICES DE LIQUIDEZ

### 16 - Liquidez Geral

16.1 Ativo Circulante + Ativo Realizável a LP	157.549,12	= 1,18
16.2 Passivo Circulante + Passivo Não-Circulante (Obrigações a LP)	133.292,88	

Interpretação : Quanto maior, melhor. A empresa possui R\$ 1,18 de ativo circulante e ativo realizável a longo prazo para cada R\$ 1,00 de dívida total.

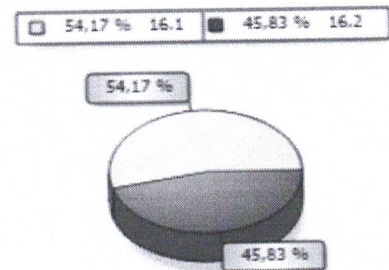

### 17 - Liquidez Corrente

17.1 Ativo Circulante	157.549,12	= 1,18
17.2 Passivo Circulante	133.292,88	

Interpretação : Quanto maior, melhor. A empresa possui R\$ 1,18 de ativo circulante para cada R\$ 1,00 de dívida de curto prazo.

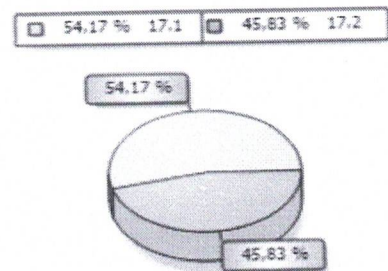

### 18 - Liquidez Seca

18.1 Ativo Circulante - Estoques	157.549,12	= 1,18
18.2 Passivo Circulante	133.292,88	

Interpretação : Quanto maior, melhor. A empresa possui R\$ 1,18 de ativo circulante para cada R\$ 1,00 de dívida de curto prazo, sem comprometer os estoques.

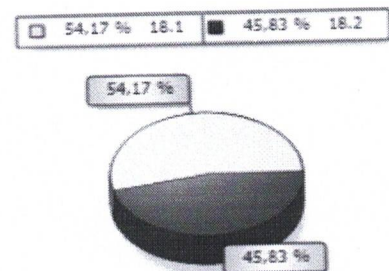



# ANÁLISE ECONÔMICO-FINANCEIRA - 2019



Nome : PCH CURSOS E CONCURSO LTDA ME  
CNPJ : 22.894.441/0001-17  
NIRE : 53202014006  
Folha : 10

## ÍNDICES DE LIQUIDEZ

### 19 - Liquidez Imediata

19.1 Disponibilidades  $\frac{5.577,63}{133.292,88} = 0,04$   
19.2 Passivo Circulante

Interpretação : Quanto maior, melhor. A empresa possui R\$ 0,04 de disponibilidades para cada R\$ 1,00 de dívida de curto prazo.

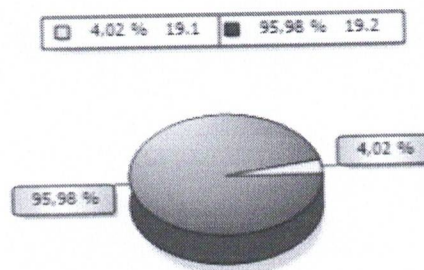

BRASILIA-DF, 31 de Dezembro de 2019

HALLAN KENEDDY  
AMARAL CAMPOS  
02317240120

Assinado digitalmente por HALLAN KENEDDY  
AMARAL CAMPOS 02317240120  
Certificado Raiz Brasileira (C) - OSIARC SCALITI  
OSIARC SCALITI Multiplo (C) - 350380000010  
\*Código de Segurança por A.T. DANIELLLAN KENEDDY  
AMARAL CAMPOS 02317240120  
Nota: É o seu o melhor meio documento.  
Lembrando: sua validação de assinatura aqui  
Data: 2020-05-14 18:34:55  
Folha: 19 de 20

LARA ALVES  
MAIA:50467190100

Assinado de forma digital por  
LARA ALVES MAIA:50467190100  
Dados: 2020.05.14 18:34:50  
-03'00'

HALLAN KENEDDY AMARAL CAMPOS  
801 - Empresário - CPF 023.172.401-20

Lara Alves Maia  
CONTADOR - CPF 504.671.901-00 - CRC DF - 023984

