

Consulta Quadro de Sócios e Administradores - QSA



CNPJ: 05.703.869/0001-16
NOME EMPRESARIAL: ALVORADA CONSTRUIR LTDA
CAPITAL SOCIAL: R\$400.000,00 (Quatrocentos mil reais)

O Quadro de Sócios e Administradores(QSA) constante da base de dados do Cadastro Nacional da Pessoa Jurídica (CNPJ) e o seguinte:

Nome/Nome Empresarial: REINALDO GOMES DA SILVA
Qualificação: 49-Sócio-Administrador

Nome/Nome Empresarial: AURIA NUBIA SILVA DO NASCIMENTO
Qualificação: 22-Sócio

Para informações relativas à participação no QSA, acessar o e-CAC com certificado digital ou comparecer a uma unidade da RFB.

Consultado em 12/02/2021 às 20:03 em Brasília

[Handwritten signature]

[Handwritten signature]

[Handwritten signature]



Ministério da Economia
Secretaria Especial de Desburocratização, Gestão e Governo Digital
Secretaria de Gestão



Sistema de Cadastramento Unificado de Fornecedores - SICAF

Certificado de Registro Cadastral - CRC

(Emissão conforme art. 17 da Instrução Normativa nº 03, de 26 abril de 2018)

CNPJ: 05.703.869/0001-16
Razão Social: ALVORADA CONSTRUIR LTDA

Atividade Econômica Principal:

4761-0/03 - COMÉRCIO VAREJISTA DE ARTIGOS DE PAPELARIA

Endereço:

RUA CEARA, 65 - VILA MARIANA - RIBAMAR FIQUENE / Maranhão

Observações:

A veracidade das informações poderá ser verificada no endereço www.comprasgovernamentais.gov.br.
Este certificado não substitui os documentos enumerados nos artigos 28 a 31 da Lei nº 8.666, de 1993.

Emitido em: 10/05/2022 15:25



Ministério da Economia
 Secretaria Especial de Desburocratização, Gestão e Governo Digital
 Secretaria de Gestão



Sistema de Cadastramento Unificado de Fornecedores - SICAF

Declaração

Declaramos para os fins previstos na Lei nº 8.666, de 1993, conforme documentação registrada no SICAF, que a situação do fornecedor no momento é a seguinte:

Dados do Fornecedor

CNPJ: 05.703.869/0001-16 DUNS®: 89*****40
 Razão Social: ALVORADA CONSTRUIR LTDA
 Nome Fantasia: CONSTRUTORA ALVORADA
 Situação do Fornecedor: Credenciado Data de Vencimento do Cadastro: 30/08/2022
 Natureza Jurídica: SOCIEDADE EMPRESÁRIA LIMITADA
 MEI: Não
 Porte da Empresa: Demais

Ocorrências e Impedimentos

Ocorrência: Nada Consta
 Impedimento de Licitar: Nada Consta

Níveis cadastrados:

Fornecedor possui alguma pendência no Nível de Cadastramento indicado. Verifique mais informações sobre pendências nas funcionalidades de consulta.

I - Credenciamento (Possui Pendência)

II - Habilitação Jurídica

III - Regularidade Fiscal e Trabalhista Federal

Receita Federal e PGFN	Validade:	01/02/2022
FGTS	Validade:	24/09/2021
Trabalhista (http://www.tst.jus.br/certidao)	Validade:	26/02/2022

IV - Regularidade Fiscal Estadual/Distrital e Municipal

Receita Estadual/Distrital	Validade:	03/12/2021
Receita Municipal	Validade:	21/10/2021

VI - Qualificação Econômico-Financeira

Validade: 31/05/2022

Esta declaração é uma simples consulta e não tem efeito legal

Emitido em: 31/08/2021 09:22

CPF: 505.086.953-68 Nome: REINALDO GOMES DA SILVA

Ass:

(Assinaturas manuscritas)



MINISTÉRIO DA FAZENDA
Secretaria da Receita Federal do Brasil
Procuradoria-Geral da Fazenda Nacional



**CERTIDÃO POSITIVA COM EFEITOS DE NEGATIVA DE DÉBITOS RELATIVOS AOS TRIBUTOS
FEDERAIS E À DÍVIDA ATIVA DA UNIÃO**

Nome: ALVORADA CONSTRUIR LTDA
CNPJ: 05.703.869/0001-16

Ressalvado o direito de a Fazenda Nacional cobrar e inscrever quaisquer dívidas de responsabilidade do sujeito passivo acima identificado que vierem a ser apuradas, é certificado que:

1. constam débitos administrados pela Secretaria da Receita Federal do Brasil (RFB) com exigibilidade suspensa nos termos do art. 151 da Lei nº 5.172, de 25 de outubro de 1966 - Código Tributário Nacional (CTN), ou objeto de decisão judicial que determina sua desconsideração para fins de certificação da regularidade fiscal, ou ainda não vencidos; e
2. não constam inscrições em Dívida Ativa da União (DAU) na Procuradoria-Geral da Fazenda Nacional (PGFN).

Conforme disposto nos arts. 205 e 206 do CTN, este documento tem os mesmos efeitos da certidão negativa.

Esta certidão é válida para o estabelecimento matriz e suas filiais e, no caso de ente federativo, para todos os órgãos e fundos públicos da administração direta a ele vinculados. Refere-se à situação do sujeito passivo no âmbito da RFB e da PGFN e abrange inclusive as contribuições sociais previstas nas alíneas 'a' a 'd' do parágrafo único do art. 11 da Lei nº 8.212, de 24 de julho de 1991.

A aceitação desta certidão está condicionada à verificação de sua autenticidade na Internet, nos endereços <<http://rfb.gov.br>> ou <<http://www.pgfn.gov.br>>.

Certidão emitida gratuitamente com base na Portaria Conjunta RFB/PGFN nº 1.751, de 2/10/2014.

Emitida às 12:12:53 do dia 10/06/2022 <hora e data de Brasília>.

Válida até 07/12/2022.

Código de controle da certidão: **399E.591A.EF0F.A44D**

Qualquer rasura ou emenda invalidará este documento.



**GOVERNO DO ESTADO DO MARANHÃO
SECRETARIA DE ESTADO DA FAZENDA**



CERTIDÃO NEGATIVA DE DÉBITO

Nº Certidão: 048684/22 **Data da** 31/03/2022 23:48:07

Inscrição Estadual: 123424194 **CPF/CNPJ:** 05703869000116

Razão Social: ALVORADA CONSTRUIR LTDA

Endereço: RUA CEARA, 65 CEP: 65938000 - VILA MARIANA

Telefone: (99)00000000 **Município:** RIBAMAR FIQUENE

UF: MA

Certificamos que, após a realização das consultas procedidas no sistema desta Secretaria, substanciado pelos artigos 240 a 242, da lei nº 7.799, de 19/12/2002 e disposto no artigo 205 da lei nº 5.172, de 25 de outubro de 1966 (Código Tributário Nacional), não constam débitos relativos aos tributos estaduais, administrados por esta Secretaria, em nome do sujeito passivo acima identificado. Ressalvado, todavia, à Fazenda Pública Estadual o direito da cobrança de dívidas que venham a ser apuradas e não alcançadas pela decadência.

Validade da Certidão: 120 (cento e vinte) dias: 29/07/2022.

A autenticidade desta certidão deverá ser confirmada no endereço:
<http://portal.sefaz.ma.gov.br/>, clicando no item "Certidões" e em seguida em "Validação de Certidão Negativa de Débito".

CERTIDÃO EMITIDA GRATUITAMENTE.

Data Impressão: 31/03/2022 23:48:07

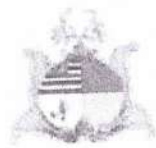

**GOVERNO DO ESTADO DO MARANHÃO
SECRETARIA DE ESTADO DA FAZENDA**



CERTIDÃO NEGATIVA DE DÍVIDA ATIVA

Nº Certidão: 022150/22 **Data da** 31/03/2022 23:49:44

Inscrição Estadual: 123424194 **CPF/CNPJ:** 05703869000116

Razão Social: ALVORADA CONSTRUIR LTDA

Endereço: RUA CEARA, 65 CEP: 65938000 - VILA MARIANA

Telefone: (99)00000000 **Município:** RIBAMAR FIQUENE

UF: MA

Certificamos que, após a realização das consultas procedidas no sistema desta Secretaria e na forma do disposto do artigo 156, da lei nº 2.231, de 29/12/1962, substanciado pelos artigos 240 a 242 da lei nº 7.799, de 19/12/2002, bem como prescreve o artigo 205 da lei nº 5.172, de 25 de outubro de 1966 (Código Tributário Nacional) não constam débitos inscritos na Dívida Ativa, em nome do sujeito passivo acima identificado.

Validade da Certidão: 120 (cento e vinte) dias: 29/07/2022.

A autenticidade desta certidão deverá ser confirmada no endereço:
<http://portal.sefaz.ma.gov.br/>, clicando no item "Certidões" e em seguida em "Validação de Certidão Negativa de Dívida Ativa".

CERTIDÃO EMITIDA GRATUITAMENTE.

Data Impressão: 31/03/2022 23:49:44



ESTADO DO MARANHÃO
PREFEITURA MUNICIPAL DE RIBAMAR FIQUENE
 CNPJ: 01.598.547/0001-01



OFÍCIO ÚNICO DE
 RIBAMAR FIQUENE-MA

CERTIDÃO NEGATIVA

Certificamos após a realização das necessárias buscas nos assentamentos existentes nesta Prefeitura, a requerimento de parte interessada, que não existe qualquer pendência de débitos de nossa competência, até a presente data, escritos ou não em dívida ativa, de responsabilidade da empresa ALVORADA CONSTRUIR LTDA, CNPJ: 05.703.869/0001-16, através de seu estabelecimento situado na rua Ceará nº. 65 Vila Mariana, no Município de Ribamar Fiquene – MA, razão pela qual expede na forma da lei, a presente **CERTIDÃO NEGATIVA DE DÉBITOS**, com validade de 90 dias, reservando, todavia, a este Município, o direito de cobrar eventuais e/ou futuros débitos que porventura venham aparecer de responsabilidade do(s) mesmo(s).

Ribamar Fiquene - MA, 20 de Junho de 2022

[Handwritten Signature]
 VITÓRIA DA SILVA PINHEIRO
 SECRETARIA DE LICITAÇÃO
 PREF. MUNICIPAL DE RIBAMAR FIQUENE
 PORT. 03/2012-MA

VITÓRIA DA SILVA PINHEIRO

[Handwritten mark]

Serventia Extrajudicial de Ribamar Fiquene-MA
 ANA GRÉCIA ALMEIDA RIZZO FONTANELA
 NOTARIA E REGISTRADORA
 CNS 14.919-5

Poder Judiciário - TJMA
 Nº SELO AUTENT 149195T3Y35ZU09Y5OSN46

201706 e cópia que esta fotocópia é reprodução fiel do original, autenticando-a nos termos do art. 7º da Lei 8935/94. RIBAMAR FIQUENE/MA. 04/07/2022 17:14:35. Aló: 13.18. Total: R\$ 5,69 Emol: R\$ 5,14 FERC: R\$ 0,15 FADEP: R\$ 0,20 FEMP: R\$ 0,20 Consulte em: <https://selo.tjma.us.br>

Rua Liberato Rocha, nº 220, Centro, Ribamar Fiquene-MA - Cep: 65.938-000 - Fone: (98) 3585-1049

[QR Code]

[Handwritten Signature]
 Mariana Costa Sousa
 Escrevente Autorizada

[Handwritten marks]



Poder Judiciário - TJMA
Nº SELO AUTENT 149195V09BERL24E3FR150
Este documento é cópia e dou fe que esta fotocópia é reprodução fiel do original, autenticando-a nos termos do art. 7º da Lei 8225/94, RIBAMAR FIQUENE/MA 04/07/2022
R\$ 7,12 20, Ato 13-18, Total R\$ 5,69 Emol R\$ 5,14 FERC R\$ 0,15 FADEP R\$ 0,20 FEMP R\$ 0,20 Consulte em: www.pselo.tjma.us.br
Rua Liberato Rocha, nº 220, Centro, Ribamar Fiquene-MA - Cep: 65.938-000 - Fone: (99) 3586.1049



Maria do Socorro Costa Sousa
Escrevente Autorizada
Fls. 1698
Rúbrica

01/01/1997
ESTADO DO MARANHÃO
PREFEITURA MUNICIPAL DE RIBAMAR FIQUENE
CNPJ: 01.598.547/0001-01
Av. Principal, S/N - Centro, Ribamar Fiquene-MA

OFÍCIO ÚNICO DE RIBAMAR FIQUENE-MA

ALVARÁ

2022

LOCALIZAÇÃO E FUNCIONAMENTO

INSCRIÇÃO MUNICIPAL:	045
NOME:	
CPF:	
RAZÃO SOCIAL:	ALVORADA CONSTRUIR LTDA
CNPJ:	05.703.869/0001-16
RAMO DE ATIVIDADE	41.20-4-00 CONSTRUÇÃO DE EDIFÍCIOS
ENDEREÇO:	RUA CEARÁ Nº 65, - VILA MARIANA
OBSERVAÇÕES:	Empresa Engenharia e Construção Civil em Geral Item 3.18 Anexo IV Tabela XIII

DATA: 04/01/2022
VALIDADE: 31/12/2022

Juvenal de Sousa
PREFEITURA MUNICIPAL DE RIBAMAR FIQUENE
Secretário de Economia e Finanças

ESTE DOCUMENTO DEVERÁ SER AFIXADO EM LUGAR VISÍVEL E DE FÁCIL ACESSO!

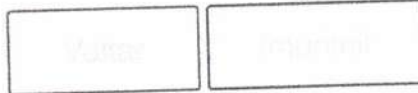

CAIXA
CAIXA ECONÔMICA FEDERAL

Certificado de Regularidade do FGTS - CRF

Inscrição: 05.703.869/0001-16
Razão Social: ALVORADA CONSTRUIR LTDA
Endereço: R CEARA 65 / VILA MARIANA / RIBAMAR FIQUENE / MA / 65938-000

A Caixa Econômica Federal, no uso da atribuição que lhe confere o Art. 7, da Lei 8.036, de 11 de maio de 1990, certifica que, nesta data, a empresa acima identificada encontra-se em situação regular perante o Fundo de Garantia do Tempo de Serviço - FGTS.

O presente Certificado não servirá de prova contra cobrança de quaisquer débitos referentes a contribuições e/ou encargos devidos, decorrentes das obrigações com o FGTS.

Validade: 07/06/2022 a 06/07/2022

Certificação Número: 2022060700584466489671

Informação obtida em 13/06/2022 10:24:21

A utilização deste Certificado para os fins previstos em Lei esta condicionada a verificação de autenticidade no site da Caixa:
www.caixa.gov.br

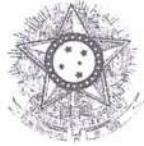

PODER JUDICIÁRIO
JUSTIÇA DO TRABALHO



CERTIDÃO NEGATIVA DE DÉBITOS TRABALHISTAS

Nome: ALVORADA CONSTRUIR LTDA (MATRIZ E FILIAIS)
 CNPJ: 05.703.869/0001-16
 Certidão nº: 18750434/2022
 Expedição: 13/06/2022, às 09:50:48
 Validade: 10/12/2022 - 180 (cento e oitenta) dias, contados da data de sua expedição.

Certifica-se que **ALVORADA CONSTRUIR LTDA (MATRIZ E FILIAIS)**, inscrito(a) no CNPJ sob o nº **05.703.869/0001-16**, **NÃO CONSTA** como inadimplente no Banco Nacional de Devedores Trabalhistas. Certidão emitida com base nos arts. 642-A e 883-A da Consolidação das Leis do Trabalho, acrescentados pelas Leis ns.º 12.440/2011 e 13.467/2017, e no Ato 01/2022 da CGJT, de 21 de janeiro de 2022. Os dados constantes desta Certidão são de responsabilidade dos Tribunais do Trabalho.

No caso de pessoa jurídica, a Certidão atesta a empresa em relação a todos os seus estabelecimentos, agências ou filiais. A aceitação desta certidão condiciona-se à verificação de sua autenticidade no portal do Tribunal Superior do Trabalho na Internet (<http://www.tst.jus.br>). Certidão emitida gratuitamente.

INFORMAÇÃO IMPORTANTE

Do Banco Nacional de Devedores Trabalhistas constam os dados necessários à identificação das pessoas naturais e jurídicas inadimplentes perante a Justiça do Trabalho quanto às obrigações estabelecidas em sentença condenatória transitada em julgado ou em acordos judiciais trabalhistas, inclusive no concernente aos recolhimentos previdenciários, a honorários, a custas, a emolumentos ou a recolhimentos determinados em lei; ou decorrentes de execução de acordos firmados perante o Ministério Público do Trabalho, Comissão de Conciliação Prévia ou demais títulos que, por disposição legal, contiver força executiva.

Handwritten signature

Handwritten signature



SINTEGRA
SISTEMA DE CONSULTA DE CADASTRO DE EMPRESAS DE
IMPEDIMENTO

SINTEGRA/ICMS

SISTEMA DE CONSULTA DE CADASTRO DE EMPRESAS DE
IMPEDIMENTO

COMISSÃO DE LICITAÇÃO

Resultado da Consulta SINTEGRA/ICMS

IDENTIFICAÇÃO

CGC: 05.703.869/0001-16 Inscrição Estadual: 12.342419-4

Razão Social: ALVORADA CONSTRUIR LTDA

Regime Apuração: SIMPLES NACIONAL

ENDEREÇO

Logradouro: RUA CEARA

Número: 65 Complemento:

Bairro: VILA MARIANA

Município: RIBAMAR FIQUENE UF: MA

CEP: 65938000 DDD: Telefone: 00000000

INFORMAÇÕES COMPLEMENTARES

CNAE Principal: 4761003 - COMÉRCIO VAREJISTA DE ARTIGOS DE PAPELARIA

CNAEs Secundários

Código	Descrição CNAE
4712100	COMÉRCIO VAREJISTA DE MERCADORIAS EM GERAL, COM PREDOMINÂNCIA DE PRODUTOS ALIMENTÍCIOS - MINIMERCADOS, MERCEARIAS E ARMAZÉNS
4729699	COMÉRCIO VAREJISTA DE PRODUTOS ALIMENTÍCIOS EM GERAL OU ESPECIALIZADO EM PRODUTOS ALIMENTÍCIOS NÃO ESPECIFICADOS ANTERIORMENTE
4744099	COMÉRCIO VAREJISTA DE MATERIAIS DE CONSTRUÇÃO EM GERAL
4751201	COMÉRCIO VAREJISTA ESPECIALIZADO DE EQUIPAMENTOS E SUPRIMENTOS DE INFORMÁTICA
4753900	COMÉRCIO VAREJISTA ESPECIALIZADO DE ELETRODOMÉSTICOS E EQUIPAMENTOS DE ÁUDIO E VÍDEO
4754701	COMÉRCIO VAREJISTA DE MÓVEIS
4924800	TRANSPORTE ESCOLAR
7711000	LOCAÇÃO DE AUTOMÓVEIS SEM CONDUTOR
7731400	ALUGUEL DE MÁQUINAS E EQUIPAMENTOS AGRÍCOLAS SEM OPERADOR
7732201	ALUGUEL DE MÁQUINAS E EQUIPAMENTOS PARA CONSTRUÇÃO SEM OPERADOR, EXCETO ANDAIMES
3811400	COLETA DE RESÍDUOS NÃO-PERIGOSOS
4120400	CONSTRUÇÃO DE EDIFÍCIOS
4211101	CONSTRUÇÃO DE RODOVIAS E FERROVIAS
4213800	OBRAS DE URBANIZAÇÃO - RUAS, PRAÇAS E CALÇADAS
4221902	CONSTRUÇÃO DE ESTAÇÕES E REDES DE DISTRIBUIÇÃO DE ENERGIA ELÉTRICA
4222701	CONSTRUÇÃO DE REDES DE ABASTECIMENTO DE ÁGUA, COLETA DE ESGOTO E CONSTRUÇÕES CORRELATAS, EXCETO OBRAS DE IRRIGAÇÃO
4299501	CONSTRUÇÃO DE INSTALAÇÕES ESPORTIVAS E RECREATIVAS
4313400	OBRAS DE TERRAPLENAGEM

Situação Cadastral Vigente: HABILITADO

Data desta Situação Cadastral: 15/08/2020

OBRIGAÇÕES

NFe a partir de (CNAE's): 01/10/2010 - (Devido emissão voluntária),

EDF a partir de:

CTE a partir de:

Observação: Os dados acima estão baseados em informações fornecidas pelo próprio contribuinte cadastrado. Não valem como certidão de sua efetiva existência de fato e de direito, não são oponíveis à Fazenda e nem excluem a responsabilidade tributária derivada de operações com ele ajustadas.

Data da Consulta: 19/05/2022

Número da Consulta:

Consulta realizada em 19/05/2022 às 05:18





CERTIDÃO JUDICIAL Nº 164, DE 23 DE MAIO DE 2022

Código de validação: 31F11A2627
CERTIDAOJUD - 1642022

SECRETARIA JUDICIAL DE DISTRIBUIÇÃO

CERTIDÃO

USANDO da faculdade que me confere a Lei, **CERTIFICO** a requerimento de pessoa interessada que, dando buscas em nossos Arquivos dos Feitos referentes às Varas Cíveis, Comércio, Fazenda Pública, Família, Falência ou Concordata, Recuperação Judicial ou Extrajudicial, Insolvência Civil, Sucessão, Inventário, Interdição, Curatela, Ausência e Criminal, a partir do mês de Dezembro de 1997 até a presente data, constatei a **INEXISTÊNCIA** de **AÇÕES DE FALÊNCIA OU RECUPERAÇÃO JUDICIAL** contra **ALVORADA CONSTRUIR LTDA**, pessoa jurídica de direito privado, inscrita no CNPJ. Nº 05.703.869/0001-16, com sede na Rua: Ceara Bairro Vila Mariana, nº 65, Ribamar Fiquene/MA.

CERTIFICO mais, que a Secretaria de Distribuição é a única existente nesta cidade e Comarca de Montes Altos/MA. O referido é verdade me reporto e dou fé. Dada e passada a presente certidão na Secretaria de Distribuição ao meu cargo, no Fórum Des. Mário Ferraz, nesta cidade de Montes Altos, Estado do Maranhão, aos 07 de fevereiro de 2022. Eu, Flávia Silva Martinho, Secretária Judicial, o fiz digitar e assino.

Montes Altos/MA, 23 de Maio de 2022.



Handwritten signatures and initials in blue ink.



PODER JUDICIÁRIO DO ESTADO DO MARANHÃO
Corregedoria Geral da Justiça



PALÁCIO DA JUSTIÇA "CLÓVIS BEVILÁCQUA" DO ESTADO DO MARANHÃO, em
Montes Altos, 23 de maio de 2022.

FLÁVIA SILVA MARTINHO
Secretária Judicial de Entrância Inicial
Vara Única de Montes Altos
Matrícula 199364

Documento assinado. MONTES ALTOS, 23/05/2022 09:05 (FLÁVIA SILVA MARTINHO)



CERTIDAOJUD - 1642022 / Código: 31F11A2627
Valide o documento em www.tjma.jus.br/validadoc.php



Construções Serviços e Locações

CNPJ: 05.703.869-0001/16



QUALIFICAÇÃO TÉCNICA

CONSTRUTORA ALVORADA

Handwritten signature

Handwritten signature



CERTIDÃO DE REGISTRO E QUITAÇÃO
PESSOA JURIDICA
Lei Federal Nº 5194 de 24 de Dezembro de 1966

CREA-MA

Nº 861977/2022

Emissão: 13/03/2022

Validade: 09/09/2022

Chave: CZZ0A



Conselho Regional de Engenharia e Agronomia do Estado do Maranhão

CERTIFICAMOS que a Empresa mencionada encontra-se registrada neste Conselho, nos Termos da Lei 5.194/66, conforme os dados impressos nesta certidão. CERTIFICAMOS, ainda, que até a presente data, a referida pessoa jurídica e seu(s) responsável(is) técnico(s) estão quitos com suas anuidades e demais obrigações junto ao Conselho Regional de Engenharia e Agronomia do Maranhão - CREA-MA, estando habilitada a exercer suas atividades, circunscrita à(s) atribuição(ões) de seu(s) responsável(veis) técnico(s).

Interessado(a)

Empresa: ALVORADA CONSTRUIR LTDA-ME

CNPJ: 05.703.869/0001-16

Registro: 0000011204

Categoria: Matriz

Capital Social: R\$ 400.000,00

Data do Capital: 04/08/2014

Faixa: 3

Objetivo Social: COMERCIO DE ARTIGOS DE PAPELARIA; CONSTRUCAO DE EDIFICIOS (RESIDENCIA, INDUSTRIAS, COMERCIAIS E DE SERVICOS); COLETA DE RESIDUOS NAO-PERIGOSOS; CONSTRUCAO DE RODOVIAS E FERROVIAS; OBRAS DE URBANIZACAO - RUAS, PRACAS E CALCADAS; CONSTRUCAO DE ESTACOES E REDES DE DISTRIBUICAO DE ENERGIA ELETRICA; CONSTRUCAO DE REDES DE ABASTECIMENTO DE AGUA, COLETA DE ESGOTO E CONSTRUCOES CORRELATAS, EXCETO OBRAS DE IRRIGACAO; CONSTRUCAO DE INSTALACOES ESPORTIVAS E RECREATIVAS; OBRAS DE TERRAPLENAGEM; COMERCIO DE MERCADORIAS EM GERAL, COM PREDOMINANCIA DE PRODUTOS ALIMENTICIOS - MINIMERCADOS, MERCEARIAS E ARMAZENS; COMERCIO VAREJISTA DE PRODUTOS ALIMENTICIOS EM GERAL OU ESPECIALIZADO EM PRODUTOS ALIMENTICIOS NAO ESPECIFICADOS ANTERIORMENTE (ARROZ, OLEO VEGETAL, FARINHA, ETC); COMERCIO VAREJISTA DE MATERIAIS DE CONSTRUCAO EM GERAL; COMERCIO VAREJISTA ESPECIALIZADO DE EQUIPAMENTOS E SUPRIMENTOS DE INFORMATICA; COMERCIO VAREJISTA ESPECIALIZADO DE ELETRODOMESTICOS E EQUIPAMENTOS DE AUDIO E VIDEO; COMERCIO VAREJISTA DE MOVEIS; COMERCIO DE ARTIGOS DE PAPELARIA; TRANSPORTE ESCOLAR; LOCACAO DE AUTOMOVEIS SEM CONDUTOR; ALUGUEL DE MAQUINAS E EQUIPAMENTOS AGRICOLAS SEM OPERADOR; ALUGUEL DE MAQUINAS E EQUIPAMENTOS PARA CONSTRUCAO SEM OPERADOR, EXCETO ANDAIMES

Restrições Relativas ao Objetivo Social: OBSERVACAO: EMPRESA HABILITADA PARA ATUAR SOMENTE NA AREA DA ENGENHARIA CIVIL (NO AMBITO DAS ATRIBUICOES DE SEU RESPONSAVEL TECNICO)

Endereço Matriz: RUA CEARA, 65, VILA MARIANA, RIBAMAR FIQUENE, MA, 65938000

Tipo de Registro: Registro Definitivo de Empresa

Data Inicial: 09/04/2012

Data Final: Indefinido

Registro Regional: 0000011204EMMA

Descrição

CERTIDÃO DE REGISTRO E QUITAÇÃO PESSOA JURIDICA

Informações / Notas

- A capacidade técnico-profissional da empresa é comprovada pelo conjunto dos acervos técnicos dos profissionais constantes de seu quadro técnico.
- Esta certidão perderá a validade, caso ocorra qualquer alteração posterior dos elementos cadastrais nela contidos

Última Anuidade Paga

Ano: 2022 (1/1)

Autos de Infração

Nada consta

Responsáveis Técnicos

Profissional: WALDEGNO SALUSTIANO DE ALMEIDA SILVA JUNIOR

Registro: 1100237178

CPF: 515.537.673-49

Data Início: 09/04/2012

Data Fim: Indefinido

Data Fim de Contrato: Indefinido

Títulos do Profissional:

ENGENHEIRO CIVIL

Atribuição: ART. 7 DA RESOLUÇÃO 218, DE 29/06/73, DO CONFEA.

Tipo de Responsabilidade: RESPONSÁVEL TÉCNICO

Sócios

Sócio: REINALDO GOMES DA SILVA

CPF: 505.086.953-68





CERTIDÃO DE REGISTRO E QUITAÇÃO
PESSOA JURIDICA
Lei Federal Nº 5194 de 24 de Dezembro de 1966

CREA-MA

Nº 861977/2022
Emissão: 13/03/2022
Validade: 09/09/2022
Chave: C2Z0A

Conselho Regional de Engenharia e Agronomia do Estado do Maranhão

Função: SOCIO

Sócio: AURIA NUBIA SILVA DO NASCIMENTO

CPF: 436.231.153-04

Função: SOCIA



Handwritten signature



Handwritten signature



CERTIDÃO DE REGISTRO E QUITAÇÃO
PESSOA FÍSICA
Lei Federal Nº 5194 de 24 de Dezembro de 1966

CREA-MA

Nº 861050/2022

Emissão: 22/02/2022

Validade: 31/03/2023

Chave: 7bzbcb

Conselho Regional de Engenharia e Agronomia do Estado do Maranhão



CERTIFICAMOS que o profissional mencionado encontra-se registrado neste Conselho, nos termos da Lei 5.194/66, de 24/12/1966, conforme os dados acima. CERTIFICAMOS, ainda, face o estabelecimento nos artigos 68 e 69 da referida Lei, que o interessado não se encontra em débito com o CREA-MA.

Interessado(a)

Profissional: WALDEGNO SALUSTIANO DE ALMEIDA SILVA JUNIOR
Registro: 1100237178
CPF: 515.537.673-49

Tipo de Registro: Registro Definitivo de Profissional (DIPLOMADO NO PAÍS)
Data de registro: 31/07/2006

Título(s)

GRADUAÇÃO

ENGENHEIRO CIVIL
Atribuição: ART. 7 DA RESOLUÇÃO 218, DE 29/06/73, DO CONFEA.
Instituição de Ensino: UNIVERSIDADE ESTADUAL DO MARANHÃO - CAMPUS SAOLUIS
Data de Formação: 27/09/2002

Descrição

CERTIDÃO DE REGISTRO E QUITAÇÃO PESSOA FÍSICA

Informações / Notas

- A falsificação deste documento constitui-se em crime previsto no Código Penal Brasileiro, sujeitando o(a) autor(a) à respectiva ação penal.
- CERTIFICAMOS que caso ocorra(m) alteração(ões) no(s) elemento(s) contido(s) neste documento, esta Certidão perderá a sua validade para todos os efeitos.
- Esta certidão perderá a validade, caso ocorra qualquer alteração posterior dos elementos cadastrais nela contidos.
- Válido em todo território nacional.

Última Anuidade Paga

Ano: 2022 (1/1)

Autos de Infração

Nada consta

Responsabilidades Técnicas

Empresa: ALVORADA CONSTRUIR LTDA-ME
Registro: 0000011204
CNPJ: 05.703.869/0001-16
Data Início: 09/04/2012
Data Fim: Indefinido
Data Fim de Contrato: Indefinido
Tipo de Responsabilidade: RESPONSÁVEL TÉCNICO





Prefeitura Municipal de Buriticupu
Estado do Maranhão; CNPJ: 01.612.525/0001-40
Rua São Raimundo, 01 - Centro.
CEP: 65.393-000



ATESTADO DE CAPACIDADE TÉCNICA

Atestamos, a pedido da interessada e para fins de prova, aptidão de desempenho e atestado de execução, que a empresa **ALVORADA CONSTRUIR LTDA**, inscrita no CNPJ sob o nº 05.703.869/0001-16, estabelecida na Rua CEARÁ, 65, VILA MARIANA – RIBAMAR FIQUENE/MA, prestou serviços à **PREFEITURA MUNICIPAL DE BURITICUPU – MA**, CNPJ nº 01.612.525/0001-40, durante o período de 31 de Julho de 2017 a 31 de Dezembro de 2017.

PRESTOU SERVIÇOS DE:

- **RECUPERAÇÃO DE VIAS URBANAS DO MUNICÍPIO DE BURITICUPU/MA, DE ACORDO COM AS ESPECIFICAÇÕES E CONDIÇÕES ESTABELECIDAS NO EDITAL DE TOMADA DE PREÇOS Nº 005/2017 E CONTRATO DE PRESTAÇÃO DE SERVIÇOS Nº 0158/2017.**

Registramos, ainda, que as prestações dos serviços acima referidos apresentaram bom desempenho operacional, tendo a empresa cumprido fielmente com suas obrigações, nada constando que a desabone técnica e comercialmente, até a presente data.

Buriticupu/MA 01 de Abril de 2020,

JOSÉ GOMES RODRIGUES
PREFEITO MUNICIPAL

184





Prefeitura Municipal de Buriticupu
 Estado do Maranhão, CNPJ: 01.612.525/0001-40
 Rua São Raimundo, 01 - Centro.
 CEP: 65.393-000



ADMINISTRAÇÃO INDIRETA-EMPREITA GLOBAL
Obra: INFRA-ESTRUTURA (Recapeamento asfáltico para recuperação de pavimento asfáltico danificado).
LOCAL: Ruas da Cidade - Município de Buriticupu/MA

DADOS CONTRATUAIS
 EMPRESA: ALVORADA CONSTRUIR LTDA TP: 005/2017
 CNPJ: 05.703.869/0001-16 ART DE FISCALIZAÇÃO: MA 20170112529
 CONTRATO Nº: 0158/2017 ART DE EXECUÇÃO: MA 20170112511

OBJETO CONTRATADO: SERVIÇOS DE RECUPERAÇÃO DE VIAS URBANAS DO MUNICÍPIO DE BURITICUPU/MA DE ACORDO COM AS ESPECIFICAÇÕES E CONDIÇÕES ESTABELECIDAS NO EDITAL DE TOMADA DE PREÇOS Nº 005/2017 E CONTRATO DE PRESTAÇÃO DE SERVIÇOS Nº 0158/2017

PLANILHA CONTRATADA

ITEM	DESCRIÇÃO	Quant	Und
	RECUPERAÇÃO DE PAVIMENTO ASFÁLTICO		
1	REMENDOS - "Tapa-buraco" recortado		
1.1	Demolição (levantamento) mecanizada de pavimento asfáltico, inclusive corte, fragmentação e acomodação do material	11778,25	M ²
1.2	Compactação do subleito mínimo de 95% do PN	2355,65	M ³
1.3	Imprimação betuminosa impermeabilizante	11778,25	M ²
1.4	Base de brita graduada	353,35	M ³
1.5	Imprimação betuminosa ligante	11778,25	M ²
1.6	Revestimento com massa asfáltica	1177,83	M ³
	CUSTO DO ITEM		
2	Regularização - correção de greide e cobrimento		
2.1	Limpeza de superfícies com jato de alta pressão de ar e água	11778,25	M ²
2.2	Imprimação betuminosa ligante	11778,25	M ²
2.3	Concreto asfáltico usinado a quente - Binder	250,00	T
	CUSTO DO ITEM		
3	Capa de rolamento em CBUQ (3cm)		
3.1	Imprimação betuminosa ligante	11778,25	M ²
3.2	Camada de rolamento em concreto asfáltico usinado a quente - (CBUQ)	353,35	M ³
	CUSTO DO ITEM		
	CUSTO FINAL		

Rozilene Ferreira Silva
 ENGR. Civil e ENGR. de Segurança do Trabalho
 CREA-6147-D/MA
 CPF: 346.013.923-49

14/01/17

[Handwritten signature]



Anotação de Responsabilidade Técnica - ART
Lei nº 6.496, de 7 de dezembro de 1977

CREA-MA

ART OBRA / SERVIÇO
Nº MA20170112529

Conselho Regional de Engenharia e Agronomia do Estado do Maranhão



1. Responsável Técnico

ROZILENE FERREIRA SILVA

Título profissional: **ENGENHEIRA CIVIL, ENGENHEIRO DE SEGURANÇA DO TRABALHO,
ENGENHEIRO DE SEGURANÇA DO TRABALHO**

RNP: 1104201925

Registro: 1104201925MA

2. Dados do Contrato

Contratante: **PREFEITURA MUNICIPAL DE BURITICUPU**

RUA SÃO RAIMUNDO

Complemento:

Cidade: **BURITICUPU**

Bairro: **CENTRO**

UF: **MA**

CPF/CNPJ: **01.612.525/0001-40**

Nº: **01**

CEP: **65393000**

ART Vinculada: **MA20170112511**

Contrato: **Não especificado**

Celebrado em: **31/07/2017**

Valor: **R\$ 5.000,00**

Tipo de contratante: **Pessoa Jurídica de Direito Público**

Ação Institucional: **Outros**

3. Dados da Obra/Serviço

RUA DIVERSAS DO MUNICÍPIO DE BURITICUPU/MA

Nº: **00**

Complemento:

Bairro: **DIVERSOS DO MUNICÍPIO DE BURITICUPU**

Cidade: **BURITICUPU**

UF: **MA**

CEP: **65393000**

Data de Início: **31/07/2017**

Previsão de término: **31/12/2017**

Coordenadas Geográficas: **0, 0**

Finalidade: **SEM DEFINIÇÃO**

Código: **Não Especificado**

Proprietário: **PREFEITURA MUNICIPAL DE BURITICUPU**

CPF/CNPJ: **01.612.525/0001-40**

4. Atividade Técnica

7 - FISCALIZACAO

Quantidade

Unidade

59 - FISCALIZACAO > #A0506 - PAVIMENTACAO ASFALTICA

11.778,25

m²

Após a conclusão das atividades técnicas o profissional deverá proceder a baixa desta ART

5. Observações

ART DESTINADA A FISCALIZAÇÃO DOS SERVIÇOS DE RECUPERAÇÃO DE VIAS URBANAS DO MUNICÍPIO DE BURITICUPU/MA, DE ACORDO COM AS ESPECIFICAÇÕES E CONDIÇÕES ESTABELECIDAS NO EDITAL DE TOMADA DE PREÇOS Nº 005/2017 E CONTRATO DE PRESTAÇÃO DE SERVIÇOS Nº 0158/2017

6. Declarações

- Declaro que estou cumprindo as regras de acessibilidade previstas nas normas técnicas da ABNT, na legislação específica e no decreto n. 5296/2004.

7. Entidade de Classe

IBAPE - INST.BRAS.AVAL E PER DE ENG. MA

8. Assinaturas

Declaro serem verdadeiras as informações acima

Buriticupu, **01** de **Agosto** de **2017**
Local data

ROZILENE FERREIRA SILVA - CPF: 346.013.923-49

PREFEITURA MUNICIPAL DE BURITICUPU - CNPJ: 01.612.525/0001-40

9. Informações

* A ART é válida somente quando quitada, mediante apresentação do comprovante do pagamento ou conferência no site do Crea.

10. Valor

Valor da ART: **R\$ 81,53**

Registrada em: **01/08/2017**

Valor pago: **R\$ 81,53**

Nosso Número: **8300992929**

A autenticidade desta ART pode ser verificada em: <https://crea-ma.sitac.com.br/publico/>, com a chave: 0Y9Ac
Impresso em: 01/04/2020 às 15:50:38 por: . ip: 45.167.142.110





Certidão de Acervo Técnico - CAT
Resolução Nº 1025 de 30 de Outubro de 2009

CREA-MA

CAT SEM REGISTRO DE ATESTADO

828786/2020

Conselho Regional de Engenharia e Agronomia do Estado do Maranhão

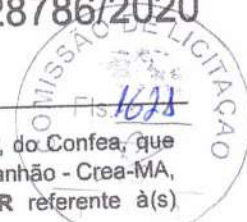

CERTIFICAMOS, em cumprimento ao disposto na Resolução nº 1.025, de 30 de outubro de 2009, do Confea, que consta dos assentamentos deste Conselho Regional de Engenharia e Agronomia do Estado do Maranhão - Crea-MA, o Acervo Técnico do profissional **WALDEGNO SALUSTIANO DE ALMEIDA SILVA JUNIOR** referente à(s) Anotação(ões) de Responsabilidade Técnica - ART abaixo discriminada(s):

Profissional: **WALDEGNO SALUSTIANO DE ALMEIDA SILVA JUNIOR**
Registro: **1100237178MA** RNP: **1100237178**
Título profissional: **ENGENHEIRO CIVIL**

Número da ART: **00011002371785061125** Tipo de ART: **ART** Registrada em: **02/06/2014** Baixada em: **14/04/2020**
Forma de registro: **INICIAL** Participação técnica: **INDIVIDUAL**
Empresa contratada:

Contratante: **PREFEITURA MUNICIPAL DE SÃO SEBASTIÃO DO TOCANTINS**

CPF/CNPJ: **00.766.733/0001-31**

Endereço do contratante: **PRACA PE. STANISLAW SWIDERSKI, Nº 782**

Nº:

Complemento:

Bairro: **CENTRO**

Cidade: **SAO SEBASTIAO**

UF: **MA**

CEP: **77893000**

Contrato:

Celebrado em:

Valor do contrato: **R\$ 408.287,00**

Tipo de contratante: **Pessoa Jurídica**

Ação institucional: **Outros**

Endereço da obra/serviço: **ZONA RURAL**

Bairro: **ZONA RURAL**

Nº:

Complemento:

UF: **TO**

CEP: **65943000**

Cidade: **SAO SEBASTIAO DO TOCANTINS**

Data de início: **16/03/2014**

Previsão de término: **25/07/2014**

Finalidade: **SEM DEFINIÇÃO**

CPF/CNPJ: **00.766.733/0001-31**

Proprietário: **PREFEITURA MUNICIPAL DE SÃO SEBASTIÃO DO TOCANTINS**

Atividade Técnica: **1 - ATUACAO #A0512 - PONTES, VIADUTOS OU ELEVADOS DE CONCRETO 12 - PROJETO 1 UNIDADES; 1 - ATUACAO #A0529 - BUEIROS 12 - PROJETO 6 UNIDADES; 1 - ATUACAO #A0532 - PAVIMENTACAO SEM REVESTIMENTO 12 - PROJETO 26000 M;**

Observações

PROJETO DE RECUPERACAO DE ESTRADA VICINAL L=26,00KM, INC. OBRAS DE ARTE (BUEIROS E PONTES)

Informações Complementares

Certidão de Acervo Técnico nº 828786/2020
29/04/2020, 15:53
141Zw

Esta certidão perderá a validade, caso ocorra qualquer alteração posterior dos elementos cadastrais nela contidos

A autenticidade desta Certidão pode ser verificada em: <https://crea-ma.sitac.com.br/publico/>, com a chave: 141Zw

WSP





CREA / MA

Conselho Regional de Engenharia e Agronomia do Maranhão
WEB - 70553 / 2014

CERTIDÃO DE ACERVO TÉCNICO



CERTIDÃO : WEB - 70553 / 2014
PROTOCOLO : PRO0006084414
DATA DE EMISSÃO : 06/03/2014

Por delegação de poderes constantes na(o) Decisão de Diretoria, Número : 0021/2008, de 06/03/2008, da Presidência do Conselho Regional de Engenharia e Agronomia do Maranhão, em cumprimento ao disposto na resolução 1025, de 12/10/2009 do CONFEA, CERTIFICAMOS que o Profissional abaixo qualificado registrou a(s) Anotação(ões) de Responsabilidade(s) Técnica(s) - ART's. constante(s) da Presente CERTIDÃO, tendo sido comprovada a execução e conclusão da(s) obra(s) e/ou serviço(s) indicado(s) conforme descrição(ões) abaixo.

Nome do Profissional : WALDEGNO SALUSTIANO DE ALMEIDA SILVA JUNIOR

Carteira : 1100237178XXXX

PF : 51553767349

Título(s)

Engenheiro Civil

Pós-Graduação(ões)

ART(s)

ART: 354725 Tipo da ART:Normal

Registrada em : 15/01/2009

Baixada em : 28/02/2014

Endereço da Obra : * * * , CEP : 65000000 ROSARIO/MA

Proprietário : DEPART. EST. DE INFRA-ESTRUTURA E TRANSP

Empresa : ITACOLOMI ENGENHARIA-PROJETOS E EXECUÇÕES LTDA EPP

Contratante : DEPART. EST. DE INFRA-ESTRUTURA E TRANSP

SERVICOS DE MELHORAMENTO DE 6,15KM DE RODOVIA VICINAL, VILA PEREIRA AO POVOADO SAO MIGUEL/ROSARIO-MA; CONTRATO Nº 163/2008 - DEINT/MA.

E nada mais tendo sido requerido, expedimos a presente CERTIDÃO DE ACERVO TÉCNICO, com a(s) respectiva(s) baixa(s) de ART(s), averbando-se o(s) ATESTADO(s), DECLARAÇÃO(ões) e/ou CERTIDÃO(ões) em anexo como parte integrante da mesma, somente os serviços a que se referem as atribuições do Profissional acima citado, devidamente chancelada, que vai datada e assinada, por quem de direito.

Rosângela Maria da Silva
Rosângela Maria da Silva
Agente Administrativo
Inspeção de Inspeção/MA

Raimundo Nonato Neri Farias
Raimundo Nonato Neri Farias
Inspetor Chefe do CREA/MA
Inspeção de Imperatriz

WBJ





ESTADO DO MARANHÃO
DEPARTAMENTO DE INFRA – ESTRUTURA E TRANSPORTE - DEINT



ATESTADO DE CAPACIDADE TÉCNICA

Atestamos, para os devidos fins e a quem interessar possa, que nos foram prestados com bom desempenho e nada tendo que desabone a conduta do prestador, os serviços descritos abaixo e com as seguintes características:

- Contrato nº 163/2008 –DEINT/MA;
- Endereço da obra: Vila Pereira ao Povoado São Miguel/Rosário – Ma CEP; 65000-00;
- Período de execução da obra: 15/01/2009 a 30/04/2009;
- Dados da Contratante: Departamento. Est. de Infra-Estrutura e Transporte (DEINT), CNPJ nº 08.578.592/0001-35;
- Dados da Contratada: Itacolomi Engenharia – Projetos e Exercuções LTDA, Registro no Crea nº7867EMMA, Av. dos Franceses nº 200, São Luis – Ma;
- Responsável Técnico: Eng.º Civil Waldegno Salustiano de Almeida Silva Junior (registro nacional nº 1100237178);
- Descrição da Obra: Serviços Primário com Piçarra inclusive Serviços de Drenagem, com extensão de 6,15 km/ largura 5,5m – 6,85m, tudo em conformidade com as normas estabelecidas;
- Nº da ART de execução: 354725

CREA - MA.
AVERBAMOS O PRESENTE
ATESTADO COMO PARTE
INTEGRANTE DA CERTIDÃO
N.º 70553 01 A 04

Rosângela Almeida da Silva
Agente Administrativa
Inscrição de Imposto de Renda



ESTADO DO MARANHÃO
DEPARTAMENTO DE INFRA - ESTRUTURA E TRANSPORTE - DEINT



Por ser verdade, firmamos o presente

São Luis/MA, 28 de Fevereiro de 2014

[Handwritten signature]

Depart. Est. de Infra-Estrutura e Transporte (DEINT)
CNPJ Nº08.578.592/0001-35

CREA - MA.
AVERBAMOS O PRESENTE
ATESTADO COMO PARTE
INTEGRANTE DA CERTIDÃO
N.º 20553 Fls. 01 A 04

[Handwritten signature]
Rosângela Maria da Silva
Agente Administrativo
Inspeção de Impedimento

[Handwritten initials]

[Handwritten signature]



ESTADO DO MARANHÃO
DEPARTAMENTO DE INFRA - ESTRUTURA E TRANSPORTE - DEINT



OBRA: REVESTIMENTO PRIMARIO COM PIÇARRA INCLUSIVE SERVIÇO DE DRENAGEM
TRECHO: VILA PEREIRA - POVOADO SÃO MIGUEL/ROSARIO
EXTENSÃO: COMPRIMENTO:6,15KM /LARGURA 5,5m - 6,85m

	DESCRIÇÃO	UNIDADE	QUANTIDADE
1.	Pista de rolamento		
1.1	Reconformação de plataforma	KM	6,15
1.2	Revest. primário descontínuo	M2	38.950,00
2.	Faixa lateral		
2.1	Roçagem manual	M2	25.169,00
2.2	Corte de árvores	UND	19,00
2.3	Recomposição manual de aterro	M3	5.987,00
2.4	Remoção de lixo	M3	1.745,00
2.5	Limpeza de drenagem	M	55,00
3.	Limpeza de dispositivos e serviços complementares		
3.1	Limpeza de caixa de acumulação	UND	6,00
3.2	Limpeza de Bueiros	UND	6,00
3.3	Limpeza de talvegues	M2	24.500,00
4.	Execução de drenagem e serviços complementares		
4.1	Execução de valetas não revestidas	M	2.350,00
4.2	Execução de caixas de acumulação	UND	2,00
4.3	Execução de drenos	M	95,00

CREA - MA.
AVERBAMOS O PRESENTE
ATESTADO COMO PARTE
INTEGRANTE DA CERTIDÃO
N. 70553 IS. 01 A 04

Rosângela Maria da Silva
Agente Administrativo
Inspeção de Licitação

Depart. Est. de Infra-Estrutura e Transporte (DEINT)
CNPJ N°08.578.592/0001-35

ALVORADA CONSTRUIR LTDA

Construções Serviços e Locações

CNPJ: 05.703.869-0001/16



OFÍCIO ÚNICO DE
RIBAMAR FIQUENE-MA

TERMO DE CONTRATO Nº 003/2020

Serventia Extrajudicial
de Ribamar Fiquene-MA

ANA GRÉCIA ALMEIDA RIZZO FONTANELA
NOTÁRIA E REGISTRADORA
CNS 14.919-5

Poder Judiciário - TJMA
Nº SELO AUTENT149195NR6X6DCP11JKBN47

Certifico e dou fé que esta fotocópia é reprodução fiel do original, autenticando-a nos termos do art. 7º da Lei 8.935/94. RIBAMAR FIQUENE/MA, 04/07/2022
17 12 19 Ato 13 18 Total R\$ 5,69 Emol R\$ 5,14 FERC R\$ 0,15 FADEP R\$ 0,20 FEMP R\$ 0,20 Consulte em <https://selo.tjma.us.br>

Rua Liberato Rocha, nº 220, Centro, Ribamar Fiquene-MA - Cep: 65.938-000 - Fone: (99) 3686.1049

Marcelo Augusto da Costa Sousa
Escrevente Autorizada

TERMO DE CONTRATO QUE ENTRE SI CELEBRAM DE UM LADO A EMPRESA ALVORADA CONSTRUIR LTDA DE OUTRO O ENGENHEIRO CIVIL WALDEGNO SALUSTIANO DE ALMEIDA SILVA JUNIOR, PARA PRESTAÇÃO DOS SERVIÇOS TÉCNICOS.

Pelo presente Instrumento Particular de Contrato de Prestação de Serviços Técnicos, de um lado a empresa **ALVORADA CONSTRUIR LTDA**, inscrita no CNPJ, sob o nº 05.703.869/0001-16, situada na Rua Ceará nº 65 – Vila Mariana, Ribamar Fiquene/MA, e seu representante legal o Srº **REINALDO GOMES DA SILVA**, brasileiro casado, portador do CPF nº 505.086.953-68 e RG nº 15535762000-6/GEJUSPC –MA, doravante denominado **Contratante** e do outro lado o Engenheiro Civil **WALDEGNO SALUSTIANO DE ALMEIDA SILVA JUNIOR**, crea nº 1100237178 brasileiro casado residente a Quadra X, casa 18, Ipase São Luis/MA, aqui denominado **Contratado**, conforme as cláusulas e condições abaixo.

CLÁUSULA PRIMEIRA – Pelo presente instrumento, a **CONTRATADA** obriga-se a prestação de Serviços Técnicos como Responsável Técnico pela Pessoa Jurídica, conforme suas atribuições.

CLÁUSULA SEGUNDA - O valor deste contrato e de 6 (seis) salário Mínimos mensais para uma carga horária de 2 (duas) horas diárias, totalizando 10 (dez) horas semanais.

CLÁUSULA TERCEIRA – A duração deste Contrato e por tempo indeterminado, podendo ser rescindido por qualquer uma das partes com 30 dias de antecedência.

CLÁUSULA QUARTA – Fica eleito o foro da Comarca de Montes Altos, Estado do Maranhão, para dirimir quaisquer dúvidas oriundas do presente instrumento.

Rua Ceará Nº 65 - Vila Mariana - CEP 65938-000 - Ribamar Fiquene - MA

ALVORADA CONSTRUIR LTDA

Construções Serviços e Locações

CNPJ: 05.703.869-0001/16



OFÍCIO ÚNICO DE RIBAMAR FIQUENE-MA

E, para a firmeza do que foi pactuado, firmam este instrumento contratual em 3 (três) vias de igual teor e um efeito na presença das testemunhas abaixo assinado.

Ribamar Fiquene, 18 de Junho de 2020

Reinaldo Gomes da Silva

Alvorada Construir Ltda
CONTATANTE

Waldegno Salsustiano de Almeida Silva JUNIOR
CONTRATADO

Testemunhas:

1) _____
Nome:
CPF:

2) _____
Nome:
CPF:

ANAGRECIA ALMEIDA RIZZO FONTANELA
NOTARIA E REGISTRADORA
CNS 14.919-5

Serventia Extrajudicial
de Ribamar Fiquene-MA

Poder Judiciário - TJ-MA
P. SELO AUTENT 149185E47ASEUBMPOOKF35
R\$ 2,20 e cópia que esta fotocópia e reprodução
do original, autenticando-a nos termos do art. 7º
da Lei 9.835-94, RIBAMAR FIQUENE-MA, 04/07/2022
R\$ 37,18. Total: R\$ 5,69. Emol: R\$ 5,14 FERC
R\$ 0,15 FADEP R\$ 0,20 FEV/F R\$ 0,20. Consulte em
www.tjma.jus.br

Rua Liberato Rocha, nº 220, Centro, Ribamar Fiquene-MA - Cep: 65.938-000 - Fone: (91) 3360-1000

7º Ofício Extrajudicial
de Imperatriz-MA - CNS 02.491-8

Rua Simplicio Moreira, 825, Centro, Imperatriz-MA, CEP: 65.901-490
Telefone: (91) 3525-3552/9153-5807. Email: contato@oficio7ma.br

RECONHECIMENTO
Reconheço por SEMELHANÇA a assinatura de WALDEGNO SALSUSTIANO DE ALMEIDA SILVA JUNIOR - Dou 14, Imperatriz-MA, 23 de Junho de 2020. Emol: R\$ 16,60 FERC: R\$ 0,60 FEMP/FADEP: R\$ 1,24 Total: R\$ 17,24.

Ricardo de Sousa Rocha - Escrevente Autorizado
Selo: RECFIRO299186XVH18TZDHV40621
Consulta a Validade deste selo em selo.tjma.jus.br

VALIDO SOMENTE SEM EMENDAS OU RASURAS

7º Ofício Extrajudicial
de Imperatriz-MA - CNS 02.491-8

Rua Simplicio Moreira, 825, Centro, Imperatriz-MA, CEP: 65.901-490
Telefone: (91) 3525-3552/9153-5807. Email: contato@oficio7ma.br

RECONHECIMENTO
Reconheço por SEMELHANÇA a assinatura de REINALDO GOMES DA SILVA, Dou 14, Imperatriz-MA, 19 de Junho de 2020. Emol: R\$ 16,60 FERC: R\$ 0,60 FEMP/FADEP: R\$ 1,24 Total: R\$ 17,24.

Ricardo de Sousa Rocha - Escrevente Autorizado
Selo: RECFIRO299182BHJDB72LATW619
Consulta a Validade deste selo em selo.tjma.jus.br

VALIDO SOMENTE SEM EMENDAS OU RASURAS



Handwritten signature/initials

Handwritten signature/initials



Construções Serviços e Locações

CNPJ: 05.703.869-0001/16



QUALIFICAÇÃO ECONÔMICA- FINANCEIRA

CONSTRUTORA ALVORADA

Handwritten signature and initials in blue ink.



TERMO DE AUTENTICAÇÃO - LIVRO DIGITAL

Declaro exatos os Termos de Abertura e de Encerramento do Livro Digital com características abaixo, conferido e autenticado por Florencio Brandes Neto, sob a autenticidade nº 12204041992 em 31/03/2022, protocolo 220396809. Para validação de Autenticação dos Termos, deverá ser acessado o Portal de Serviços / verificação de documentos do Empreendedor (<http://www.empresafacil.ma.gov.br>) e informar o código de verificação.

Identificação de Empresa

Nome Empresarial: ALVORADA CONSTRUIR LTDA - ME
 Número de Registro: 21200544885
 CNPJ: 05703869000116
 Município: Ribamar Fiquene

Identificação de Livro Digital

Tipo de Livro: DIÁRIO
 Número de Ordem: 5
 Período de Escrituração: 01/01/2021 - 31/12/2021

Assinante(s)	Nome	CRC/OAB
21543232353	JOSE DE JESUS MARQUES	MA5635
50508695368	REINALDO GOMES DA SILVA	

CERTIFICO A AUTENTICAÇÃO EM 31/03/2022 08:12 SOB Nº 20220396809.
 PROTOCOLO: 220396809 DE 30/03/2022. CÓDIGO DE VERIFICAÇÃO:
 12204041992. NIRE: 21200544885.
 ALVORADA CONSTRUIR LTDA - ME

JUCEMA

FLORENCIO BRANDES NETO
 RESPONSÁVEL PELA AUTENTICAÇÃO
 SÃO LUIS, 31/03/2022
empresafacil.ma.gov.br

A validade deste documento, se impresso, fica sujeito à comprovação de sua autenticidade nos respectivos portais, informando seus respectivos códigos de verificação.

Handwritten signature

Handwritten signature

Termo de Abertura



Nome do Livro: DIÁRIO

Nº de Ordem: 5

presente livro do tipo DIÁRIO contém registros numerados, do nº 01 ao nº 89, e servirá para a escrituração dos lançamentos próprios da empresa ALVORADA CONSTRUIR LTDA - ME, município Ribamar Fiquene, CNPJ nº 5.703.869/0001-16, Número de Registro (NIRE) 21200544885.

Data do arquivamento dos atos constitutivos: 20/06/2003
Número de Registro: 21200544885

Ribamar Fiquene, 01/01/2021

JOSE DE JESUS MARQUES
CONTADOR
CRC/MA 5635

REINALDO GOMES DA SILVA
Administrador, Sócio
CPF 505.086.953-68

Handwritten signature

Handwritten signature

ALVORADA CONSTRUIR LTDA - ME

CNPJ: 05703869/0001-16

NIRE: 21200544885

Endereço: RUA CEARA, 65 VILA MARIANA RIBAMAR FIQUENE-MA CEP: 65938-000

Balanco Patrimonial encerrado em 31/12/2021

Folha: 1



Descrição	Nota	Classificação	Exercicio Atual
ATIVO			
ATIVO CIRCULANTE			
DISPONIVEL			
CAIXA			
Caixa Geral		1.1.1.1.0001	14.269,85D
=CAIXA			*****14.269,85D
BANCOS CONTA MOVIMENTO			
Banco Conta Movimento		1.1.1.2.0001	37.372,09D
=BANCOS CONTA MOVIMENTO			*****37.372,09D
=DISPONIVEL			*****51.641,94D
CONTAS A RECEBER			
CLIENTES			
Titulos a Receber		1.1.3.1.0001	1.296.367,62D
=CLIENTES			**1.296.367,62D
=CONTAS A RECEBER			**1.296.367,62D
ESTOQUES			
MERCADORIAS DE REVENDA			
Mercadorias P/ Revenda		1.1.4.1.0001	477.031,63D
=MERCADORIAS DE REVENDA			****477.031,63D
ALMOXARIFADO			
Materiais de Consumo		1.1.4.3.0001	1.244.552,20D
=ALMOXARIFADO			**1.244.552,20D
=ESTOQUES			**1.721.583,83D
=Total - ATIVO CIRCULANTE			**3.069.593,39D
ATIVO NÃO CIRCULANTE			
ATIVO REALIZAVEL A LONGO PRAZO			
CLIENTES			
Titulos a Receber		1.4.1.1.0001	981.793,85D

REINALDO GOMES DA SILVA
Administrador
CPF: 50508695368

JOSE DE JESUS MARQUES
Contador
CPF: 215.432.323-53 CRC: 5635

WSPS

[Handwritten signature]

ALVORADA CONSTRUIR LTDA - ME

CNPJ: 05703869/0001-16

NIRE: 21200544885

Endereço: RUA CEARA, 65 VILA MARIANA RIBAMAR ITQUENE-MA CEP: 65938-000

Balanco Patrimonial encerrado em 31/12/2021

Folha: 2

Descrição	Nota	Classificação	Exercicio Atual
=CLIENTES			****981.793,85D
=ATIVO REALIZAVEL A LONGO PRAZO			****981.793,85D
IMOBILIZADO			
BENS EM USO			
Terrenos		1.4.4.1.0003	52.675,00D
Veiculos		1.4.4.1.0004	212.002,35D
Maquinas e Equipamentos		1.4.4.1.0005	471.358,14D
Moveis e Utensilios		1.4.4.1.0006	65.221,36D
Equipamentos de Informática		1.4.4.1.0007	11.328,36D
=BENS EM USO			****812.585,21D
DEPRECIACÕES A AMORTIZACÕES			
Depreciações Acumuladas		1.4.4.3.0001	116.267,63C
=DEPRECIACÕES A AMORTIZACÕES			****116.267,63C
=IMOBILIZADO			****696.317,58D
Total - ATIVO NÃO CIRCULANTE			**1.678.111,43D
Total - ATIVO			**4.747.704,82D



REINALDO GOMES DA SILVA
Administrador
CPF: 50508695368

JOSE DE JESUS MARQUES
Contador
CPF:215.432.323-53 CRC: 5635

usps

J

ALVORADA CONSTRUIR LTDA - ME

CNPJ: 05703869/0001-16

NIRE: 21200544885

Endereço: RUA CEARA, 65 VILA MARIANA RIBAMAR FIQUENE-MA CEP: 65938-000

Balanco Patrimonial encerrado em 31/12/2021

Folha: 3

Descrição	Nota	Classificação	Exercício Atual
PASSIVO			
PASSIVO CIRCULANTE			
EXIGÍVEL A LOGO PRAZO			
FORNECEDORES			
Fornecedores Diversos		2.1.1.1.0001	377.409,65C
=FORNECEDORES			****377.409,65C
=EXIGÍVEL A LOGO PRAZO			****377.409,65C
OBRIGAÇÕES FISCAIS E TRABALHISTAS			
OBRIGAÇÕES TRABALHISTAS			
Salarios, Férias, 13º Sal, e Rescisões a Pagar		2.1.2.2.0001	94.608,01C
INSS a Recolher		2.1.2.2.0002	31.418,59C
FGTS a Recolher		2.1.2.2.0003	30.227,96C
=OBRIGAÇÕES TRABALHISTAS			****156.254,56C
=OBRIGAÇÕES FISCAIS E TRABALHISTAS			****156.254,56C
FINANCIAMENTOS			
ENTIDADES FINANCEIRAS			
Emprestimos Bancarios		2.1.6.1.0005	104.188,83C
=ENTIDADES FINANCEIRAS			****104.188,83C
=FINANCIAMENTOS			****104.188,83C
Total - PASSIVO CIRCULANTE			****637.853,04C
PATRIMONIO LIQUIDO			
PATRIMONIO LIQUIDO			
CAPITAL INTEGRALIZADO			
Capital Social		2.3.4.1.0001	400.000,00C
=CAPITAL INTEGRALIZADO			****400.000,00C
RESERVAS DE LUCRO			
Lucros / Prejuizos Acumulados		2.3.4.6.0001	3.026.855,14C
Lucro do Exercicios		2.3.4.6.0002	682.996,64C



REINALDO GOMES DA SILVA
Administrador
CPF: 50508695368

JOSE DE JESUS MARQUES
Contador
CPF: 215.432.323-53 CRC: 5635

Handwritten signature

Handwritten initials JK

ALVORADA CONSTRUIR LTDA - ME

CNPJ: 05703869/0001-16 NIRE: 21200544885

Endereço: RUA CEARA, 65 VILA MARIANA RIBAMAR FIQUENE-MA CEP: 65938-000

Balanco Patrimonial encerrado em 31/12/2021

Folha: 4



Descrição

Nota Classificação

Exercício Atual

=RESERVAS DE LUCRO

**3.709.851,78C

=PATRIMONIO LIQUIDO

**4.109.851,78C

=Total - PATRIMONIO LIQUIDO

**4.109.851,78C

=Total - PASSIVO

**4.747.704,82C

.....(XXXXX).....

REINALDO GOMES DA SILVA
Administrador
CPF: 50508695368

JOSE DE JESUS MARQUES
Contador
CPF:215.432.323-53 CRC: 5635

usa

JJ

ALVORADA CONSTRUIR LTDA - ME

CNPJ : 05703869/0001-16 NIRE: 21200544885

Endereço: RUA CEARA, 65 VILA MARIANA, RIBAMAR FIQUENE - MA, CEP: 65938-000

Balço Patrimonial em 31/12/2021

Folha: 5



IMPORTA O PRESENTE BALANÇO PATRIMONIAL SOMANDO NO ATIVO E NO PASSIVO 4.747.704,82 (QUATRO MILHÕES, SETECENTOS E QUARENTA E SETE MIL, SETECENTOS E QUATRO REAIS E OITENTA E DOIS CENTAVOS) DE ACORDO COM A DOCUMENTAÇÃO QUE NOS FOI APRESENTADA.

Ribamar Fiquene, 31 de dezembro de 2021

REINALDO GOMES DA SILVA

Administrador

CPF: 50508695368

JOSE DE JESUS MARQUES

CONTADOR

CPF: 215.432.323-53 CRC: 5635

A handwritten signature in blue ink, appearing to be "MA".

A handwritten signature in blue ink, appearing to be "JL".

ALVORADA CONSTRUIR LTDA - ME

CNPJ: 05703869/0001-16 NIRE: 21200544885

Endereço: RUA CEARA, 65 VILA MARIANA RIBAMAR FIQUENE-MA CEP: 65938-000

Balço de Resultado Económico de 01/01/2021 até 31/12/2021

Folha: 6

Descrição	Classificação	Exercício Atual
DEMONSTRAÇÃO DE RESULTADO		
RESULTADO OPERACIONAL		
RECEITA OPERACIONAL BRUTA		
VENDAS		
Venda de Mercadorias	3.1.1.1.0001	220.141,10C
=VENDAS		****220.141,10C
RECEITA DE SERVIÇOS		
Receita de Serviços	3.1.1.2.0001	2.844.554,20C
=RECEITA DE SERVIÇOS		**2.844.554,20C
=RECEITA OPERACIONAL BRUTA		**3.064.695,30C
DEDUÇÕES DAS VENDAS / SERVIÇOS		
OUTRAS DEDUÇÕES		
Descontos Concedidos	3.1.2.2.0001	78.965,82D
=OUTRAS DEDUÇÕES		*****78.965,82D
=DEDUÇÕES DAS VENDAS / SERVIÇOS		*****78.965,82D
=Total - RESULTADO OPERACIONAL		**2.985.729,48C
=Total - DEMONSTRAÇÃO DE RESULTADO		**2.985.729,48C
CUSTOS E DESPESAS		
CUSTOS		
CUSTO OPERACIONAL		
CUSTO DAS VENDAS / SERVIÇOS		
Custo das Mercadorias Vendidas	4.1.1.1.0001	48.485,61D
Custo dos Serviços Prestados	4.1.1.1.0006	1.783.017,34D
=CUSTO DAS VENDAS / SERVIÇOS		**1.831.502,95D
=CUSTO OPERACIONAL		**1.831.502,95D
=Total - CUSTOS		**1.831.502,95D



REINALDO GOMES DA SILVA
Administrador
CPF: 50508695368

JOSE DE JESUS MARQUES
Contador
CPF: 215.432.323-53 CRC: 5635

Handwritten signature
J. J. Marques

ALVORADA CONSTRUIR LTDA - ME

CNPJ: 05703869/0001-16 NIRE: 21200544885

Endereço: RUA CEARA, 65 VILA MARIANA RIBAMAR FIQUENE-MA CEP: 65938-000

Balanco de Resultado Econômico de 01/01/2021 até 31/12/2021

Folha: 7

Descrição	Classificação	Exercício Atual
DESPESAS		
DESPESAS OPERACIONAIS		
DESPESAS COM PESSOAL		
Salários e Ordenados	4.3.1.1.0001	340.983,96D
Férias	4.3.1.1.0002	86.707,87D
13º Salario	4.3.1.1.0003	37.590,04D
INSS Empregador	4.3.1.1.0004	39.905,53D
FGTS	4.3.1.1.0005	37.222,54D
Rescisão	4.3.1.1.0013	62.372,23D
=DESPESAS COM PESSOAL		****604.782,17D
=DESPESAS OPERACIONAIS		****604.782,17D
DESPESAS GERAIS		
DESPESAS OPERACIONAIS		
Manutenção de Maquinas e Equipamentos	4.3.2.1.0002	24.243,91D
Materiais de Expediente	4.3.2.1.0004	9.777,09D
Energia Eletrica	4.3.2.1.0007	12.659,54D
Água e Esgoto	4.3.2.1.0008	15.044,04D
Combustíveis e Lubrificantes	4.3.2.1.0011	34.937,82D
E.P.I	4.3.2.1.0016	20.375,14D
Serviços Prestados p/ Tereceiros PJ	4.3.2.1.0017	18.936,88D
=DESPESAS OPERACIONAIS		****135.974,42D
DESPESAS TRIBUTARIAS		
Impostos e Taxas Diversas	4.3.2.4.0001	33.541,21D
=DESPESAS TRIBUTARIAS		*****33.541,21D
Despesas Bancarias		21.410,84D
Despesas Bancarias	4.3.2.5.0001	21.410,84D
=Despesas Bancarias		*****21.410,84D
=DESPESAS GERAIS		****190.926,47D



REINALDO GOMES DA SILVA
Administrador
CPF: 50508695368

JOSE DE JESUS MARQUES
Contador
CPF: 215.432.323-53 CRC: 5635

Handwritten signature

Handwritten initials

ALVORADA CONSTRUIR LTDA - ME
CNPJ: 05703869.0001-16 NIRE: 21200544885
Endereço: RUA CEARA, 65 VILA MARIANA RIBAMAR FIQUENE-MA CEP: 65938-000
Balanco de Resultado Econômico de 01/01/2021 até 31/12/2021



Descrição Classificação

=Total - DESPESAS

=Total - CUSTOS E DESPESAS

****795.708,64D
**2.627.211,59D

RESULTADO DO EXERCÍCIO

RECEITAS-----> 2.985.729,48C
DESPESAS + CUSTO-----> 2.627.211,59D
LUCRO LÍQUIDO DO EXERCÍCIO: *****358.517,89

***** (XXXXX) *****

REINALDO GOMES DA SILVA
Administrador
CPF: 50508695368

JOSE DE JESUS MARQUES
Contador
CPF: 215.432.323-53 CRC: 5635

Handwritten signature

Handwritten signature

ALVORADA CONSTRUIR LTDA - ME

CNPJ: 05703869/0001-16 Nire:21200544885

Endereço: RUA CEARA, 65 VILA MARIANA, RIBAMAR FIQUENE - MA, CEP: 65938-000

Demonstração do Resultado do Exercício em 31/12/2021

Folha: 9



IMPORTA A PRESENTE DEMONSTRAÇÃO DE RESULTADO COM LUCRO DE 358.517,89 (TREZENTOS E CINQUENTA E OITO MIL, QUINHENTOS E DEZESETE Reais E OITENTA E NOVE CENTAVOS) DE ACORDO COM A DOCUMENTAÇÃO QUE NOS FOI APRESENTADA.

RIBAMAR FIQUENE, 31 DE DEZEMBRO DE
2021

REINALDO GOMES DA SILVA
Administrador
CPF: 50508695368

JOSE DE JESUS MARQUES
CONTADOR
CPF: 215.432.323-53 CRC: 5635

Manoel

J.F.

ALVORADA CONSTRUIR LTDA - ME

CNPJ: 05703869/0001-16

NIRE: 21200544885

Endereço: RUA CEARA, 65 VILA MARIANA, RIBAMAR FIQUENE - MA, CEP: 65938-000

Notas Explicativas de 01/01/2021 até 31/12/2021

**1 CONTEXTO OPERACIONAL**

ALVORADA CONSTRUIR LTDA - ME é uma sociedade empresaria limitada, constituída em 20 de junho de 2003, sendo atuante nas seguintes atividades econômicas: Obras de urbanização - ruas, praças e calçadas. Coleta de resíduos não-perigosos. Construção de edifícios. Construção de rodovias e ferrovias. Construção de estações e redes de distribuição de energia elétrica. Construção de redes de abastecimento de água, coleta de esgoto e construções correlatas, exceto obras de irrigação. Construção de instalações esportivas e recreativas. Obras de terraplenagem. Comércio varejista de mercadorias em geral, com predominância de produtos alimentícios - minimercados, mercearias e armazéns. Comércio varejista de produtos alimentícios em geral ou especializado em produtos alimentícios não especificados anteriormente. Comércio varejista de materiais de construção em geral. Comércio varejista especializado de eletrodomésticos e equipamentos de áudio e vídeo. Comércio varejista de móveis. Transporte escolar. Locação de automóveis sem condutor. Aluguel de máquinas e equipamentos agrícolas sem operador. Aluguel de máquinas e equipamentos para construção sem operador, exceto andaimes. Comércio varejista especializado de equipamentos e suprimentos de informática.

2 APRESENTAÇÃO DAS DEMONSTRAÇÕES CONTÁBEIS

As demonstrações contábeis foram elaboradas em consonância com os Princípios Fundamentais de Contabilidade e demais práticas emanadas da legislação societária brasileira.

3 CRITÉRIOS CONTÁBEIS UTILIZADOS

Declaramos que as Demonstrações Contábeis foram elaboradas e apresentadas em plena conformidade com a Interpretação Técnica Geral (ITG) 1000 - Modelo Contábil para Microempresa e Empresa de Pequeno Porte, cujos aspectos contábeis possuem suas normas aprovadas pela Resolução CFC nº 1.418/2012, que estabelece um modelo simplificado para a escrituração e elaboração de demonstrações contábeis.

4 PRINCIPAIS PRÁTICAS CONTÁBEIS**4.1) Práticas Contábeis**

A escrituração contábil foi realizada com observância aos Princípios de Contabilidade aceitos e em conformidade com as disposições contidas na ITG 1000. Os lançamentos contábeis foram efetuados diariamente, e com a utilização do Regime de Competência.

4.2) Direitos e obrigações

Estão demonstrados pelos valores históricos, acrescidos das correspondentes variações monetárias e encargos financeiros, observando o regime de competência;

4.3) Ajuste de avaliação patrimonial

A empresa nunca efetuou ajuste de avaliação patrimonial.

4.4) Investimentos em empresas coligadas e controladas

A empresa não participa do capital social de outras sociedades.

4.5) Impostos Federais

A empresa está no regime do Simples Nacional e contabiliza os encargos tributários pelo regime de competência.

5 NOTAS ÀS DEMONSTRAÇÕES CONTÁBEIS

Todos os lançamentos que deram origem aos demonstrativos contábeis foram embasados em documentação idônea fornecida pela Administração da empresa, que se responsabiliza pela sua veracidade.

6 SALDOS DE DISPONIBILIDADES

Todas as receitas foram registradas no Regime de Competência, reconhecidas à medida que ocorram e recebidas em caixa ao final de cada mês, sem qualquer diminuição ocasionada por provisão de crédito de liquidação duvidosa, não declarada pela Administração da Empresa.

7 CAPITAL SOCIAL

O capital social é de R\$ 400.000,00, totalmente integralizado em moeda corrente do país, apresentando a seguinte composição:

REINALDO GOMES DA SILVA - 50%

AURIA NUBIA SILVA DO NASCIMENTO - 50%

8 AJUSTE DE AVALIAÇÃO PATRIMONIAL

A empresa nunca efetuou ajuste de avaliação patrimonial.

REINALDO GOMES DA SILVA
Administrador
CPF: 50508695368

JOSE DE JESUS MARQUES
Contador
CPF: 215.432.323-53 CRC: 5635

Handwritten signature/initials

Handwritten signature/initials

ALVORADA CONSTRUIR LTDA - ME

CNPJ: 05703869/0001-16 NIRE: 21200544885

Endereço: RUA CEARA, 65 VILA MARIANA, RIBAMAR FIQUENE - MA, CEP: 65938-000

Notas Explicativas de 01/01/2021 até 31/12/2021

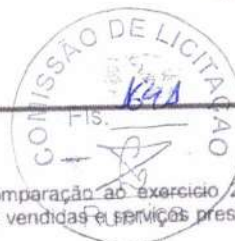

Folha: 11

9 REDUÇÃO DOS CUSTOS E DESPESAS

Houve expressivo redução nos custos e despesas da Empresa no exercício de 2021 em comparação ao exercício 2020, fato que acompanhou a diminuição do faturamento. Dentre estes, destaca-se o custo com as mercadorias vendidas e serviços prestados, seguida com os custos dos Impostos Federais e ICMS.

10 IMPOSTOS FEDERAIS

A empresa está no regime do Simples Nacional e contabiliza os encargos tributários pelo regime de competência.

11 EVENTOS SUBSEQUENTES

Os administradores declaram a inexistência de fatos ocorridos subsequentemente à data de encerramento do exercício que venham a ter efeito relevante sobre a situação patrimonial ou financeira da empresa ou que possam provocar efeitos sobre seus resultados futuros.

REINALDO GOMES DA SILVA
Administrador
CPF: 50508695368

JOSE DE JESUS MARQUES
Contador
CPF: 215.432.323-53 CRC: 5635

Handwritten signature/initials

Handwritten signature/initials

ALVORADA CONSTRUIR LTDA - ME
 CNPJ: 05703869/0001-16 NIRE: 21200544885
 Endereço: RUA CEARA, 65 VILA MARIANA RIBAMAR FIQUENE-MA CEP: 65938-000
 Análise Econômica e Financeira de 01/01/2021 até 31/12/2021



Solvência Geral

Ativo	4.747.704,82	
<hr/>		= 7,44
Passivo Circulante + Passivo não Circulante (Obrigações a LP)	637.853,04	

Quanto maior, melhor. O investimento total equivale a 744 % do capital de terceiros.

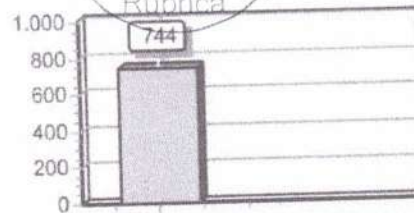

Liquidez Geral

Ativo Circulante + Ativo Realizável a LP	3.069.593,39	
<hr/>		= 4,81
Passivo Circulante + Passivo Não-Circulante (Obrigações a LP)	637.853,04	

Quanto maior, melhor. A empresa possui R\$4,81 de ativo Circulante e ativo realizável a longo prazo para cada R\$1,00 de dívida total.

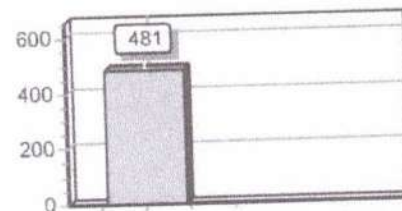

Liquidez Corrente

Ativo Circulante	3.069.593,39	
<hr/>		= 4,81
Passivo Circulante	637.853,04	

Quanto maior, melhor. A empresa possui R\$4,81 de ativo circulante para cada R\$1,00 de dívida de curto prazo.

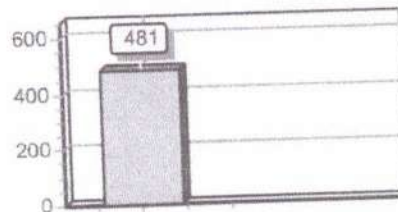

Sob as penas da lei, declaramos que as informações aqui contidas são verdadeiras e nos responsabilizamos por todas elas de acordo com a documentação que nos foi apresentada.

Ribamar Fiquene, 31 de dezembro de 2021.

REINALDO GOMES DA SILVA
 Administrador
 CPF: 50508695368

JOSE DE JESUS MARQUES
 Contador
 CPF: 215.432.323-53 CRC: 5635

[Handwritten signature]

[Handwritten signature]



ASSINATURA ELETRÔNICA

Certificamos que o ato da empresa ALVORADA CONSTRUIR LTDA - ME consta assinado digitalmente por:

IDENTIFICAÇÃO DO(S) ASSINANTE(S)	
CPF/CNPJ	Nome
21543232353	JOSE DE JESUS MARQUES
50508695368	REINALDO GOMES DA SILVA

CERTIFICO O REGISTRO EM 31/03/2022 10:44 SOB Nº 20220396930.
PROTOCOLO: 220396930 DE 31/03/2022.
CÓDIGO DE VERIFICAÇÃO: 12204060407. CNPJ DA SEDE: 05703869000116.
NIRE: 21200544885. COM EFEITOS DO REGISTRO EM: 31/03/2022.
ALVORADA CONSTRUIR LTDA - ME

JUCEMA

LARISSA ROCHA DA SILVA
SECRETÁRIA-GERAL
www.empresafacil.ma.gov.br

A validade deste documento, se impresso, fica sujeita à conservação de sua autenticidade nos respectivos portais, informando seus respectivos códigos de verificação.

Handwritten signature

Handwritten signature

ALVORADA CONSTRUIR LTDA - ME

CNPJ: 05703869/0001-16

NIRE: 21200544885

Endereço: RUA CEARA, 65 VILA MARIANA, RIBAMAR FIQUENE - MA. CEP: 65938-000

Notas Explicativas de 01/01/2021 até 31/12/2021

Diário: 5



1 CONTEXTO OPERACIONAL

ALVORADA CONSTRUIR LTDA - ME é uma sociedade empresaria limitada, constituída em 20 de junho de 2003, sendo atuante nas seguintes atividades econômicas: Obras de urbanização - ruas, praças e calçadas. Coleta de resíduos não-pérgosos. Construção de edifícios. Construção de rodovias e ferrovias. Construção de estações e redes de distribuição de energia elétrica. Construção de redes de abastecimento de água, coleta de esgoto e construções correlatas, exceto obras de irrigação. Construção de instalações esportivas e recreativas. Obras de terraplenagem. Comércio varejista de mercadorias em geral, com predominância de produtos alimentícios - minimercados, mercearias e armazéns. Comércio varejista de produtos alimentícios em geral ou especializado em produtos alimentícios não especificados anteriormente. Comércio varejista de materiais de construção em geral. Comércio varejista especializado de eletrodomésticos e equipamentos de áudio e vídeo. Comércio varejista de móveis. Transporte escolar. Locação de automóveis sem condutor. Aluguel de máquinas e equipamentos agrícolas sem operador. Aluguel de máquinas e equipamentos para construção sem operador, exceto andaimes. Comércio varejista especializado de equipamentos e suprimentos de informática.

2 APRESENTAÇÃO DAS DEMONSTRAÇÕES CONTÁBEIS

As demonstrações contábeis foram elaboradas em consonância com os Princípios Fundamentais de Contabilidade e demais práticas emanadas da legislação societária brasileira.

3 CRITÉRIOS CONTÁBEIS UTILIZADOS

Declaramos que as Demonstrações Contábeis foram elaboradas e apresentadas em plena conformidade com a Interpretação Técnica Geral (ITG) 1000 - Modelo Contábil para Microempresa e Empresa de Pequeno Porte, cujos aspectos contábeis possuem suas normas aprovadas pela Resolução CFC nº 1.418/2012, que estabelece um modelo simplificado para a escrituração e elaboração de demonstrações contábeis.

4 PRINCIPAIS PRÁTICAS CONTÁBEIS

4.1) Práticas Contábeis

A escrituração contábil foi realizada com observância aos Princípios de Contabilidade aceitos e em conformidade com as disposições contidas na ITG 1000. Os lançamentos contábeis foram efetuados diariamente, e com a utilização do Regime de Competência.

4.2) Direitos e obrigações

Estão demonstrados pelos valores históricos, acrescidos das correspondentes variações monetárias e encargos financeiros, observando o regime de competência;

4.3) Ajuste de avaliação patrimonial

A empresa nunca efetuou ajuste de avaliação patrimonial.

4.4) Investimentos em empresas coligadas e controladas

A empresa não participa do capital social de outras sociedades.

4.5) Impostos Federais

A empresa está no regime do Simples Nacional e contabiliza os encargos tributários pelo regime de competência.

5 NOTAS ÀS DEMONSTRAÇÕES CONTÁBEIS

Todos os lançamentos que deram origem aos demonstrativos contábeis foram embasados em documentação idônea fornecida pela Administração da empresa, que se responsabiliza pela sua veracidade.

6 SALDOS DE DISPONIBILIDADES

Todas as receitas foram registradas no Regime de Competência, reconhecidas à medida que ocorriam e recebidas em caixa ao final de cada mês, sem qualquer diminuição ocasionada por provisão de crédito de liquidação duvidosa, não declarada pela Administração da Empresa.

7 CAPITAL SOCIAL

O capital social é de R\$ 400.000,00, totalmente integralizado em moeda corrente do país, apresentando a seguinte composição:

REINALDO GOMES DA SILVA - 50%

AURIA NUBIA SILVA DO NASCIMENTO - 50%

8 AJUSTE DE AVALIAÇÃO PATRIMONIAL

A empresa nunca efetuou ajuste de avaliação patrimonial.

REINALDO GOMES DA SILVA
Administrador
CPF: 50508695368

JOSE DE JESUS MARQUES
Contador
CPF: 215.432.323-53 CRC: 5635

JGM
JGM

ALVORADA CONSTRUIR LTDA - ME

CNPJ: 05703869/0001-16 NIRE: 21200544885
Endereço: RUA CEARA, 65 VILA MARIANA, RIBAMAR FIQUENE - MA, CEP: 65938-000
Notas Explicativas de 01/01/2021 até 31/12/2021

Diário: 5

9 REDUÇÃO DOS CUSTOS E DESPESAS

Houve expressivo redução nos custos e despesas da Empresa no exercício de 2021 em comparação ao exercício 2020, fato que acompanhou a diminuição do faturamento. Dentre estes, destaca-se o custo com as mercadorias vendidas e serviços prestados, seguida com os custos dos Impostos Federais e ICMS.

10 IMPOSTOS FEDERAIS

A empresa está no regime do Simples Nacional e contabiliza os encargos tributários pelo regime de competência.

11 EVENTOS SUBSEQUENTES

Os administradores declaram a inexistência de fatos ocorridos subsequentemente à data de encerramento do exercício que venham a ter efeito relevante sobre a situação patrimonial ou financeira da empresa ou que possam provocar efeitos sobre seus resultados futuros.



REINALDO GOMES DA SILVA
Administrador
CPF: 50508695368

JOSE DE JESUS MARQUES
Contador
CPF: 215.432.323-53 CRC: 5635



ALVORADA CONSTRUIR LTDA - ME
 CNPJ: 05703869/0001-16 NIRE: 21200544885
 Endereço: RUA CEARA, 65 VILA MARIANA RIBAMAR FIQUENE-MA CEP: 65938-000

Diário: 5

Análise Econômica e Financeira de 01/01/2021 até 31/12/2021



Solvência Geral

Ativo	4.747.704,82	
<hr/>		
Passivo Circulante + Passivo não Circulante (Obrigações a LP)	637.853,04	= 7,44

Quanto maior, melhor. O investimento total equivale a 744 % do capital de terceiros.

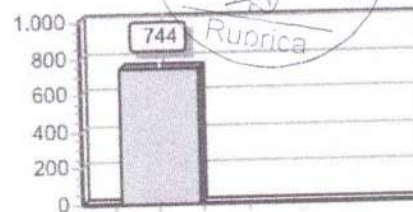

Liquidez Geral

Ativo Circulante + Ativo Realizável a LP	3.069.593,39	
<hr/>		
Passivo Circulante + Passivo Não-Circulante (Obrigações a LP)	637.853,04	= 4,81

Quanto maior, melhor. A empresa possui R\$4,81 de ativo Circulante e ativo realizável a longo prazo para cada R\$1,00 de dívida total.

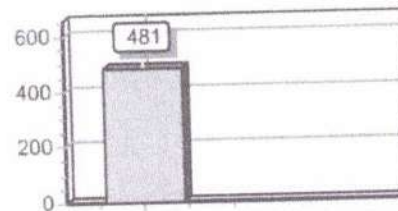

Liquidez Corrente

Ativo Circulante	3.069.593,39	
<hr/>		
Passivo Circulante	637.853,04	= 4,81

Quanto maior, melhor. A empresa possui R\$4,81 de ativo circulante para cada R\$1,00 de dívida de curto prazo.

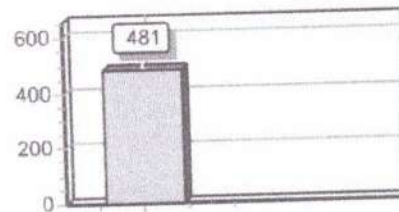

Sob as penas da lei, declaramos que as informações aqui contidas são verdadeiras e nos responsabilizamos por todas elas de acordo com a documentação que nos foi apresentada.

Ribamar Fiquene, 31 de dezembro de 2021.

REINALDO GOMES DA SILVA
 Administrador
 CPF: 50508695368

JOSE DE JESUS MARQUES
 Contador
 CPF: 215.432.323-53 CRC: 5635

Handwritten signature

Handwritten signature

Termo de Encerramento

Nome do Livro: DIÁRIO

Nº de Ordem: 5



O presente livro do tipo DIÁRIO contém páginas numeradas, do nº 01 ao nº 89, e serviu para escrituração no período de 01/01/2021 a 31/12/2021, da empresa ALVORADA CONSTRUIR LTDA - ME.

Ribamar Fiquene, 31/12/2021

JOSE DE JESUS MARQUES
CONTADOR
CRC/MA 5635

REINALDO GOMES DA SILVA
Administrador, Sócio
CPF 505.086.953-68

W3A+

DIÁRIO @



ASSINATURA ELETRÔNICA



Certificamos que o ato da empresa ALVORADA CONSTRUIR LTDA - ME consta assinado digitalmente por

IDENTIFICAÇÃO DO(S) ASSINANTE(S)	
CPF/CNPJ	Nome
21543232353	JOSE DE JESUS MARQUES
50508695368	REINALDO GOMES DA SILVA

W. J. S.
CERTIFICO A AUTENTICAÇÃO EM 31/03/2022 08:11 SOB N° 20220396809.
PROTOCOLO: 220396809 DE 30/03/2022. NIRE: 21200544885.
ALVORADA CONSTRUIR LTDA - ME

JUCEMA

FLORENCIO BRANDES NETO
RESPONSÁVEL PELA AUTENTICAÇÃO
SÃO LUÍS, 31/03/2022
empresafacil.ma.gov.br

[Handwritten signature]

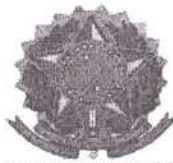
**CONSELHO REGIONAL DE CONTABILIDADE DO MARANHÃO****CERTIDÃO DE REGULARIDADE PROFISSIONAL**

O **CONSELHO REGIONAL DE CONTABILIDADE DO MARANHÃO** CERTIFICA que o profissional identificado no presente documento encontra-se em situação **REGULAR** neste Regional, apto ao exercício da atividade contábil nesta data, de acordo com as suas prerrogativas profissionais, conforme estabelecido no art. 25 e 26 do Decreto-Lei n.º 9.295/46.

Informamos que a presente certidão não quita nem invalida quaisquer débitos ou infrações que, posteriormente, venham a ser apurados contra o titular deste registro, bem como não atesta a regularidade dos trabalhos técnicos elaborados pelo profissional da Contabilidade.

**CONSELHO REGIONAL DE CONTABILIDADE MA**

Certidão n.º: MA/2022/00001144
Nome: JOSE DE JESUS MARQUES CPF: 215.432.323-53
CRC/UF n.º MA-005635/O Categoria: TÉCNICO EM CONTABILIDADE
Validade: 06/07/2022
Finalidade: EDITAIS DE LICITAÇÃO
Livro: ALVORADA CONSTRUIR LTDA

Confirme a existência deste documento na página <http://201.33.23.178/spwMA/principal.htm>, mediante número de controle a seguir:

CPF : 215.432.323-53 Controle : 1679.1993.1306.1306



**CONSELHO REGIONAL DE CONTABILIDADE DO MARANHÃO****CERTIDÃO DE REGULARIDADE PROFISSIONAL**

O **CONSELHO REGIONAL DE CONTABILIDADE DO MARANHÃO** CERTIFICA que o profissional identificado no presente documento encontra-se em situação **REGULAR** neste Regional, apto ao exercício da atividade contábil nesta data, de acordo com as suas prerrogativas profissionais, conforme estabelecido no art. 25 e 26 do Decreto-Lei n.º 9.295/46.

Informamos que a presente certidão não quita nem invalida quaisquer débitos ou infrações que, posteriormente, venham a ser apurados contra o titular deste registro, bem como não atesta a regularidade dos trabalhos técnicos elaborados pelo profissional da Contabilidade.

**CONSELHO REGIONAL DE CONTABILIDADE MA**

Certidão n.º: MA/2022/00001145
Nome: JOSE DE JESUS MARQUES CPF: 215.432.323-53
CRC/UF n.º MA-005635/O Categoria: TÉCNICO EM CONTABILIDADE
Validade: 06/07/2022
Finalidade: BALANÇO PATRIMONIAL, REGISTRADO NA JUNTA COMERCIAL
Livro: ALVORADA CONSTRUIR LTDA

Confirme a existência deste documento na página <http://201.33.23.178/spwMA/principal.htm>, mediante número de controle a seguir:

CPF : 215.432.323-53 Controle : 3890.4203.4517.4517

WFS

Q
X
20



CERTIDÃO ESPECÍFICA

Sistema Nacional de Registro de Empresas Mercantis - SINREM

Certificamos que as informações abaixo constam dos documentos arquivados nesta Junta Comercial e são vigentes na data da sua expedição.

Certificamos que REINALDO GOMES DA SILVA Portador do CPF 505.086.953-68 É sócio(a) de sociedade registrada nesta Junta Comercial, como segue :			Protocolo: MAC2201980091
Nome Empresarial: ALVORADA CONSTRUIR LTDA - ME			
Número de Identificação do Registro de Empresas - NIRE 00544885			CNPJ 05.703.869/0001-16
Endereço Completo RUA CEARÁ, Nº 65, xxxxx, VILA MARIANA - Ribamar Fiquene/MA - CEP 65938-000			
É sócio(a) de sociedade registrada nesta Junta Comercial, como segue :			Situação ATIVA
Data de Entrada na Sociedade 04/08/2014	Data de Saída na Sociedade Indeterminado	Condição Sócio	Status SEM STATUS
Data de Entrada na Sociedade 04/08/2014	Data de Saída na Sociedade Indeterminado	Condição Administrador	
Arquivamentos Posteriores			
Ato	Número	Data	Descrição
223	20220396930	31/03/2022	BALANCO
223	20210333189	05/03/2021	BALANCO
223	20200255053	02/04/2020	BALANCO
223	20190764260	07/06/2019	BALANCO
223	20180397745	25/05/2018	BALANCO
223	20170569365	04/07/2017	BALANCO
223	20160229065	08/03/2016	BALANCO
002	20160061504	26/02/2016	ALTERACAO DE DADOS (EXCETO NOME EMPRESARIAL)
002	20140523405	04/08/2014	ALTERACAO DE DADOS (EXCETO NOME EMPRESARIAL)
223	20140043357	29/01/2014	BALANCO
223	20120441799	18/07/2012	BALANCO
223	20110052803	27/01/2011	BALANCO
002	20100757685	20/12/2010	ALTERACAO DE DADOS (EXCETO NOME EMPRESARIAL)
315	20100757693	20/12/2010	ENQUADRAMENTO DE MICROEMPRESA
002	20100571352	20/09/2010	ALTERACAO DE DADOS (EXCETO NOME EMPRESARIAL)
002	20060061243	16/02/2006	ALTERACAO DE DADOS (EXCETO NOME EMPRESARIAL)
002	20050087096	17/03/2005	ALTERACAO DE DADOS (EXCETO NOME EMPRESARIAL)
090	21200544885	20/06/2003	CONTRATO
Nome Empresarial: M. A. ENGENHARIA COMERCIO E SERVICOS LTDA			CNPJ 13.165.476/0001-24
Número de Identificação do Registro de Empresas - NIRE 21200731880			
Endereço Completo AVENIDA WANDERLY FERAZ, Nº 334, xxxxx, CENTRO - Ribamar Fiquene/MA - CEP 65938-000			



CERTIDÃO ESPECÍFICA

Sistema Nacional de Registro de Empresas Mercantis - SINREM

Certificamos que as informações abaixo constam dos documentos arquivados nesta Junta Comercial e são vigentes na data da sua expedição.

Certificamos que REINALDO GOMES DA SILVA Portador do CPF 505.086.953-68 É sócio(a) de sociedade registrada nesta Junta Comercial, como segue :		Protocolo: MAC2201980091	
Foi sócio(a) de sociedade registrada nesta Junta Comercial, como segue :		Situação ATIVA <hr/> Status SEM STATUS	
Data de Entrada na Sociedade 10/02/2014 Data de Entrada na Sociedade 10/02/2014	Data de Saída na Sociedade 03/01/2022 Data de Saída na Sociedade 03/01/2022		
	Condição Sócio Condição Administrador		
Arquivamentos Posteriores			
Ato	Número	Data	Descrição
002	20211426954	08/02/2022	ALTERACAO DE DADOS E DE NOME EMPRESARIAL
002	20211426954	08/02/2022	CONSOLIDAÇÃO DE CONTRATO/ESTATUTO
002	20140043330	10/02/2014	ALTERACAO DE DADOS E DE NOME EMPRESARIAL
090	21200731880	27/01/2011	CONTRATO
315	20110052897	27/01/2011	ENQUADRAMENTO DE MICROEMPRESA

Esta certidão foi emitida automaticamente em 30/05/2022, às 09:22:04 (horário de Brasília).
 Se impressa, verificar sua autenticidade no <https://www.empresafacil.ma.gov.br>, com o código **GHAVQFLJ**.



MAC2201980091

Ricardo Diniz Dias
Secretário Geral

Handwritten signature

Handwritten signature and date 2 de 2



CERTIDÃO ESPECÍFICA

Sistema Nacional de Registro de Empresas Mercantis - SINREM

Certificamos que as informações abaixo constam dos documentos arquivados nesta Junta Comercial e são vigentes na data da sua expedição.

Certificamos que AURIA NUBIA SILVA DO NASCIMENTO Portador do CPF 436.231.153-04 É sócio(a) de sociedade registrada nesta Junta Comercial, como segue :			Protocolo: MAC2201980165
Nome Empresarial: ALVORADA CONSTRUIR LTDA - ME			
Número de Identificação do Registro de Empresas - NIRE 00544885			CNPJ 05.703.869/0001-16
Endereço Completo RUA CEARÁ, Nº 65, xxxxx, VILA MARIANA - Ribamar Fiquene/MA - CEP 65938-000			
É sócio(a) de sociedade registrada nesta Junta Comercial, como segue :			Situação ATIVA
Data de Entrada na Sociedade 04/08/2014	Data de Saída na Sociedade Indeterminado	Condição Sócio	Status SEM STATUS
Arquivamentos Posteriores			
Ato	Número	Data	Descrição
223	20220396930	31/03/2022	BALANCO
223	20210333189	05/03/2021	BALANCO
223	20200255053	02/04/2020	BALANCO
223	20190764260	07/06/2019	BALANCO
223	20180397745	25/05/2018	BALANCO
223	20170569365	04/07/2017	BALANCO
002	20160229065	08/03/2016	BALANCO
002	20160061504	26/02/2016	ALTERACAO DE DADOS (EXCETO NOME EMPRESARIAL)
002	20140523405	04/08/2014	ALTERACAO DE DADOS (EXCETO NOME EMPRESARIAL)
223	20140043357	29/01/2014	BALANCO
223	20120441799	18/07/2012	BALANCO
223	20110052803	27/01/2011	BALANCO
002	20100757685	20/12/2010	ALTERACAO DE DADOS (EXCETO NOME EMPRESARIAL)
315	20100757693	20/12/2010	ENQUADRAMENTO DE MICROEMPRESA
002	20100571352	20/09/2010	ALTERACAO DE DADOS (EXCETO NOME EMPRESARIAL)
002	20060061243	16/02/2006	ALTERACAO DE DADOS (EXCETO NOME EMPRESARIAL)
002	20050087096	17/03/2005	ALTERACAO DE DADOS (EXCETO NOME EMPRESARIAL)
090	21200544885	20/06/2003	CONTRATO
Nome Empresarial: A. N. S. DO NASCIMENTO COMERCIO E SERVIÇOS - ME			
Número de Identificação do Registro de Empresas - NIRE 21101807560			CNPJ 14.003.833/0001-10
Endereço Completo AVE WANDERLI FERAZ, Nº 108, xxxxx, CENTRO - Ribamar Fiquene/MA - CEP 65938-000			

1 de 2



CERTIDÃO ESPECÍFICA

Sistema Nacional de Registro de Empresas Mercantis - SINREM

Certificamos que as informações abaixo constam dos documentos arquivados nesta Junta Comercial e são vigentes na data da sua expedição.

Certificamos que AURIA NUBIA SILVA DO NASCIMENTO Portador do CPF 436.231.153-04 É sócio(a) de sociedade registrada nesta Junta Comercial, como segue :			Protocolo: MAC2201980165
E sócio(a) de sociedade registrada nesta Junta Comercial, como segue : Data de Entrada na Sociedade 25/07/2011		Data de Saída na Sociedade Indeterminado	Condição Empresário
			Situação ATIVA <hr/> Status SEM STATUS
Arquivamentos Posteriores			
Ato	Número	Data	Descrição
223	20130005860	03/01/2013	BALANCO
223	20120036908	23/01/2012	BALANCO
080	21101807560	25/07/2011	INSCRIÇÃO
315	20110414713	25/07/2011	ENQUADRAMENTO DE MICROEMPRESA
Nome Empresarial: M. A. ENGENHARIA COMERCIO E SERVICOS LTDA			
Número de Identificação do Registro de Empresas - NIRE 21200731880			CNPJ 13.165.476/0001-24
Endereço Completo AVENIDA WANDERLY FERRAZ, Nº 334, xxxxx, CENTRO - Ribamar Fiquene/MA - CEP 65938-000			
Foi sócio(a) de sociedade registrada nesta Junta Comercial, como segue : Data de Entrada na Sociedade 10/02/2014		Data de Saída na Sociedade 03/01/2022	Condição Sócio
			Situação ATIVA <hr/> Status SEM STATUS
Arquivamentos Posteriores			
Ato	Número	Data	Descrição
002	20211426954	08/02/2022	ALTERACAO DE DADOS E DE NOME EMPRESARIAL
002	20211426954	08/02/2022	CONSOLIDAÇÃO DE CONTRATO/ESTATUTO
002	20140043330	10/02/2014	ALTERACAO DE DADOS E DE NOME EMPRESARIAL
090	21200731880	27/01/2011	CONTRATO
315	20110052897	27/01/2011	ENQUADRAMENTO DE MICROEMPRESA

Esta certidão foi emitida automaticamente em 30/05/2022, às 09:22:15 (horário de Brasília).
Se impressa, verificar sua autenticidade no <https://www.empresafacil.ma.gov.br>, com o código 5F1XTPCB.



MAC2201980165

Ricardo Diniz Dias
Secretário Geral

Handwritten signature/initials

Handwritten signature/initials



CERTIDÃO SIMPLIFICADA

Sistema Nacional de Registro de Empresas Mercantis - SINREM

Certificamos que as informações abaixo constam dos documentos arquivados nesta Junta Comercial e são vigentes na data da sua expedição.

Nome Empresarial: ALVORADA CONSTRUIR LTDA - ME		Protocolo: MAC2202045401	
Natureza Jurídica: Sociedade Empresária Limitada			
NIRE (Sede) 21200544885	CNPJ 05.703.869/0001-16	Data de Ato Constitutivo 20/06/2003	Início de Atividade 20/05/2003
Endereço Completo Rua CEARÁ, Nº 65, VILA MARIANA - Ribamar Fiquene/MA - CEP 65938-000			
Objeto Social 4761-0/03 Comércio de artigos de papelaria. 3811-4/00 Coleta de resíduos não-perigosos 4120-4/00 Construção de Edifícios 4211-1/01 Construção de rodovias e ferrovias. 4213-8/00 Obras de urbanização c ruas, praças e calçadas. 4221-9/02 Construção de estações e redes de distribuição de energia elétrica. 4222-7/01 Construção de redes de abastecimento de água, coleta de esgoto e construções correlatas, exceto obras de irrigação. 4299-5/01 Construção de instalações esportivas e recreativas. 4313-4/00 Obras de terraplenagem. 4712-1/00 Comércio de mercadorias em geral, com predominância de produtos alimentícios c mi mercados, mercearias e armazéns. 4729-6/99 Comércio varejista de produtos alimentícios em geral ou especializado em produtos alimentícios não especificados anteriormente (Arroz, Óleo vegetal, farinha, etc.). 4744-0/99 Comércio varejista de materiais de construção em geral. 4751-2/01 Comércio varejista especializado de equipamentos e suprimentos de informática. 4753-9/00 Comércio varejista especializado de eletrodomésticos e equipamentos de áudio e vídeo. 4754-7/01 Comércio varejista de móveis. 4924-8/00 Transporte escolar. 7711-0/00 Locação de automóveis sem condutor. 7731-4/00 Aluguel de máquinas e equipamentos agrícolas sem operador. 7732-2/01 Aluguel de máquinas e equipamentos para construção sem operador, exceto andaimes.			
Capital Social R\$ 400.000,00 (quatrocentos mil reais)		Porte ME (Microempresa)	Prazo de Duração Indeterminado
Capital Integralizado R\$ 400.000,00 (quatrocentos mil reais)			
Dados do Sócio		Participação no capital	Espeície de sócio
Nome REINALDO GOMES DA SILVA	CPF/CNPJ 505.086.953-68	R\$ 200.000,00	Sócio
Nome RIBERIA NUBIA SILVA DO NASCIMENTO	CPF/CNPJ 436.231.153-04	R\$ 200.000,00	Sócio
Dados do Administrador		CPF	Término do mandato
Nome REINALDO GOMES DA SILVA		505.086.953-68	Indeterminado
Último Arquivamento	Número	Ato/eventos	Situação
Data 31/03/2022	20220396930	223 / 223 - BALANCO	ATIVA Status SEM STATUS

Esta certidão foi emitida automaticamente em 30/06/2022, às 16:09:53 (horário de Brasília).
Se impressa, verificar sua autenticidade no <https://www.empresafacil.ma.gov.br>, com o código GBJSMSVL.



MAC2202045401

CARLOS ANDRÉ DE MORAES PEREIRA
Secretário Geral

Handwritten signature in blue ink.

Handwritten signature in blue ink.
1 de 1



CERTIDÃO ESPECÍFICA

Sistema Nacional de Registro de Empresas Mercantis - SINREM

Certificamos que as informações abaixo constam dos documentos arquivados nesta Junta Comercial e são vigentes na data da sua expedição.

Certificamos que ALVORADA CONSTRUIR LTDA - ME encontra-se registrada nesta Junta Comercial, como segue:		Protocolo: MAC2201962110	
NIRE 21200544885 CNPJ 05.703.869/0001-16	Situação ATIVA Status SEM STATUS		
Endereço Completo CEARÁ, Nº 65, xxxxx, VILA MARIANA - Ribamar Fiquene/MA - CEP 65938-000			
Arquivamentos Posteriores			
Ato	Número	Data	Descrição
223	20220396930	31/03/2022	BALANCO
223	20210333189	05/03/2021	BALANCO
223	20200255053	02/04/2020	BALANCO
223	20190764260	07/06/2019	BALANCO
223	20180397745	25/05/2018	BALANCO
223	20170569365	04/07/2017	BALANCO
223	20160229065	08/03/2016	BALANCO
002	20160061504	26/02/2016	ALTERACAO DE DADOS (EXCETO NOME EMPRESARIAL)
002	20140523405	04/08/2014	ALTERACAO DE DADOS (EXCETO NOME EMPRESARIAL)
223	20140043357	29/01/2014	BALANCO
223	20120441799	18/07/2012	BALANCO
223	20110052803	27/01/2011	BALANCO
315	20100757693	20/12/2010	ENQUADRAMENTO DE MICROEMPRESA
002	20100757685	20/12/2010	ALTERACAO DE DADOS (EXCETO NOME EMPRESARIAL)
002	20100571352	20/09/2010	ALTERACAO DE DADOS (EXCETO NOME EMPRESARIAL)
002	20060061243	16/02/2006	ALTERACAO DE DADOS (EXCETO NOME EMPRESARIAL)
002	20050087096	17/03/2005	ALTERACAO DE DADOS (EXCETO NOME EMPRESARIAL)
090	21200544885	20/06/2003	CONTRATO

Esta certidão foi emitida automaticamente em 19/05/2022, às 08:11:44 (horário de Brasília).
 Se impressa, verificar sua autenticidade no <https://www.empresafacil.ma.gov.br>, com o código **ARCAPSCJ**.



MAC2201962110

Ricardo Diniz Dias
 Secretário(a) Geral

Handwritten signature/initials in blue ink.

1 de 1
Handwritten signature/initials in blue ink.

CONSELHO REGIONAL DE CONTABILIDADE
DO MARANHÃO**CONSELHO REGIONAL DE CONTABILIDADE DO ESTADO DO MARANHÃO**
CERTIDÃO DE HABILITAÇÃO PROFISSIONAL

O CONSELHO REGIONAL DE CONTABILIDADE DO ESTADO DO MARANHÃO certifica que o(a) profissional identificado(a) no presente documento encontra-se habilitado para o exercício da profissão contábil.

IDENTIFICAÇÃO DO REGISTRO

NOME.....	: JOSE DE JESUS MARQUES
REGISTRO.....	: MA-005635/O-2
CATEGORIA.....	: TÉCNICO EM CONTABILIDADE
CPF.....	: ***.432.323-**

A falsificação deste documento constitui-se em crime previsto no Código Penal Brasileiro, sujeitando o autor à respectiva ação penal.

Emissão: MARANHÃO, 07/04/2022 as 10:06:38.

Válido até: 06/07/2022.

Código de Controle: 398487.

Para verificar a autenticidade deste documento consulte o site do CRCMA.

Handwritten signature

Handwritten signature



SRº:

PRESIDENTE E DEMAIS MEMBROS DA COMISSÃO PERMANENTE DE LICITAÇÃO - CPL
PREFEITURA MUNICIPAL DE SÃO FRANCISCO DO BREJAO-MA

REF: TOMADA DE PREÇOS Nº 008/2022
PROCESSO ADMINISTRATIVO Nº 060/2022

OBJETO: CONTRATAÇÃO DE EMPRESA ESPECIALIZADA PARA RECUPERAÇÃO DE ESTRADAS VICINAIS (POVOADOS TRECHO SECO E UNIÃO) NO MUNICÍPIO DE SÃO FRANCISCO DO BREJAO-MA

DECLARAÇÃO EXPRESA DE TOTAL CONCORDANCIA COM OS TERMOS DO EDITAL

A empresa, Alvorada construir Ltda, inscrito no CNPJ nº 05.703.869/0001-16, com sede à Rua Ceará nº 65, bairro Vila Mariana, Ribamar Fiquene -Ma, neste ato representada pelo seu sócio-diretor, o Srº Reinaldo Gomes da Silva, RG nº155357620006, CPF nº505.086.953-68, brasileiro, casado, residente a Rua Ceará nº 75; DECLARA, sob as penas da Lei, que cumpre plenamente os requisitos para habilitação na TOMADA DE PREÇOS Nº008/2022, assim como, conhece e aceita todas as condições estabelecidas no instrumento convocatório e seus anexos da referida licitação.

CONSTRUTORA ALVORADA

Ribamar Fiquene – Ma, 04 DE JULHO DE 2022

ALVORADA CONSTRUIR LTDA
CNPJ: 05.703.869/0001-16
Reinaldo Gomes da Silva
CPF: 505.086.953-68 - Sócio Adm.

Alvorada Construir LTDA
Reinaldo Gomes da Silva
RG nº155357620006 SSP/MA, CPF nº505.086.953-68



SRº:

PRESIDENTE E DEMAIS MEMBROS DA COMISSÃO PERMANENTE DE LICITAÇÃO - CPL

PREFEITURA MUNICIPAL DE SÃO FRANCISCO DO BREJAO-MA

REF: TOMADA DE PREÇOS Nº 008/2022

PROCESSO ADMINISTRATIVO Nº 060/2022

OBJETO: CONTRATAÇÃO DE EMPRESA ESPECIALIZADA PARA RECUPERAÇÃO DE ESTRADAS VICINAIS (

POVOADOS TRECHO SECO E UNIÃO) NO MUNICIPIO DE SÃO FRANCISCO DO BREJAO-MA



**DECLARAÇÃO DE CUMPRIMENTO DO DISPOSTO NO INC. XXXIII, ART. 7º DA
CONSTITUIÇÃO FEDERAL**

A empresa , Alvorada construir ltda, inscrito no CNPJ nº 05.703.869/0001-16, com sede à Rua Ceará nº 65, bairro Vila Mariana, Ribamar Fiquene -Ma, neste ato representada pelo seu sócio- diretor, o Srº Reinaldo Gomes da Silva, RG nº155357620006, CPF nº505.086.953-68, brasileiro, casado, residente a Rua Ceará nº 75;**DECLARA**, para fins do disposto no inciso V do artigo 27 da Lei nº 8.666, de 21 de junho de 1993, acrescido pela Lei nº 9.854, de 27 de outubro de 1999, que não emprega menor de dezoito anos em trabalho noturno, perigoso ou insalubre e não emprega menor de dezesseis anos.

Ressalva: emprega menor, a partir de quatorze anos, na condição de aprendiz.

CONSTRUTORA ALVORADA

Ribamar Fiquene – Ma, 04 DE JULHO DE 2022

Alvorada Construir LTDA
Reinaldo Gomes da Silva
RG nº155357620006 SSP/MA, CPF nº505.086.953-68

WAF



Construções Serviços e Locações

CNPJ: 05.703.869-0001/16



SRº:

PRESIDENTE E DEMAIS MEMBROS DA COMISSÃO PERMANENTE DE LICITAÇÃO - CPL

PREFEITURA MUNICIPAL DE SÃO FRANCISCO DO BREJAO-MA

REF: TOMADA DE PREÇOS Nº 008/2022

PROCESSO ADMINISTRATIVO Nº 060/2022

OBJETO: CONTRATAÇÃO DE EMPRESA ESPECIALIZADA PARA RECUPERAÇÃO DE ESTRADAS VICINAIS (POVOADOS TRECHO SECO E UNIÃO) NO MUNICIPIO DE SÃO FRANCISCO DO BREJAO-MA

DECLARAÇÃO DE AUSÊNCIA DE IMPEDIMENTOS PREVISTOS NOS ARTIGOS 29, INCISO IX COM 54, INCISO I, ALÍNEA "A", DA CONSTITUIÇÃO FEDERAL

A empresa, Alvorada construir Ltda, inscrito no CNPJ nº 05.703.869/0001-16, com sede à Rua Ceará nº 65, bairro Vila Mariana, Ribamar Fiquene -Ma, neste ato representada pelo seu sócio-diretor, o Srº Reinaldo Gomes da Silva, RG nº155357620006, CPF nº505.086.953-68, brasileiro, casado, residente a Rua Ceará nº 75; DECLARA, sob as penas da Lei, que os sócios exerçam mandato eletivo capaz de ensejar os impedimentos previstos nos artigos 29, inciso IX, com 54, inciso I, alínea "a", da constituição federal.

Declaramos ainda, ter ciência que "a falsidade de declaração, resultará na inabilitação desta empresa e caracterizará o crime de que trata o Art, 299 do código penal, sem prejuízo do enquadramento em outras figuras penais e das sanções administrativas previstas na Lei nº8666/93 e alterações posteriores, bem como demais normas pertinentes á espécie".

Ribamar Fiquene – Ma, 04 DE JULHO DE 2022

ALVORADA CONSTRUIR LTDA
CNPJ 05.703.869/0001-16
Reinaldo Gomes da Silva
CPF: 505.086.953-68 - Socio Adm.

Alvorada Construir LTDA
Reinaldo Gomes da Silva
RG nº155357620006 SSP/MA, CPF nº505.086.953-68

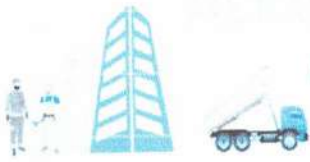

Construções Serviços e Locações

CNPJ: 05.703.869-0001/16



SRº:

PRESIDENTE E DEMAIS MEMBROS DA COMISSÃO PERMANENTE DE LICITAÇÃO - CPL

PREFEITURA MUNICIPAL DE SÃO FRANCISCO DO BREJAO-MA

REF: TOMADA DE PREÇOS Nº 008/2022

PROCESSO ADMINISTRATIVO Nº 060/2022

OBJETO: CONTRATAÇÃO DE EMPRESA ESPECIALIZADA PARA RECUPERAÇÃO DE ESTRADAS VICINAIS (POVOADOS TRECHO SECO E UNIÃO) NO MUNICÍPIO DE SÃO FRANCISCO DO BREJAO-MA



Declaração de elaboração independente da proposta

A Empresa Alvorada construir Ltda, inscrito no CNPJ nº 05.703.869/0001-16, com sede à Rua Ceará nº 65, bairro Vila Mariana, Ribamar Fiquene -Ma, neste ato representada pelo seu sócio- diretor, o Srº Reinaldo Gomes da Silva, RG nº155357620006, CPF nº505.086.953-68, brasileiro, casado, residente a Rua Ceará nº 75, DECLARA sob as penas da lei, que a proposta anexa foi elaborada de maneira independente pelo licitante, e que o conteúdo da proposta anexo não foi, no todo ou em parte, direta ou indiretamente, informado a, discutido ou recebido de qualquer outro participante ou por qualquer pessoa. ciente do teor e da extensão desta declaração e que detém plenos poderes e informações para firmá-la.

CONSTRUTORA ALVORADA

Ribamar Fiquene – Ma, 04 DE JULHO DE 2022

ALVORADA CONSTRUIR LTDA
CNPJ 05.703.869/0001-16
Reinaldo Gomes da Silva
CPF: 505.086.953-68 - Socio Adm.

Alvorada Construir LTDA
Reinaldo Gomes da Silva
Sócio Administrador
RG nº15535762000-6 SSP/MA, CPF nº 505.086.953-68



Construções Serviços e Locações

CNPJ: 05.703.869-0001/16



SRº:

PRESIDENTE E DEMAIS MEMBROS DA COMISSÃO PERMANENTE DE LICITAÇÃO - CPL

PREFEITURA MUNICIPAL DE SÃO FRANCISCO DO BREJAO-MA

REF: TOMADA DE PREÇOS Nº 008/2022

PROCESSO ADMINISTRATIVO Nº 060/2022

OBJETO: CONTRATAÇÃO DE EMPRESA ESPECIALIZADA PARA RECUPERAÇÃO DE ESTRADAS VICINAIS (Ruríca

POVOADOS TRECHO SECO E UNIÃO) NO MUNICIPIO DE SÃO FRANCISCO DO BREJAO-MA



Declaração De Superveniência De Fato Impeditivo Da Habilitação

A Empresa Alvorada construir Ltda, inscrito no CNPJ nº 05.703.869/0001-16, com sede à Rua Ceará nº 65, bairro Vila Mariana, Ribamar Fiquene -Ma, neste ato representada pelo seu sócio- diretor, o Srº Reinaldo Gomes da Silva, RG nº155357620006, CPF nº505.086.953-68, brasileiro, casado, residente a Rua Ceará nº 75, DECLARA sob as penas da lei, que até a presente data inexistem fatos supervenientes impeditivos de sua habilitação ou que comprovem a idoneidade da proponente, nos termos do inc 2º do art. 32 e do art.97 da Lei 8.666 de 21 de junho de 1993 e suas alterações subsequentes relativamente ao presente processo licitatório **TOMADA DE PREÇOS Nº 008/2022**, ciente da obrigatoriedade de declarar ocorrências posteriores.

Ribamar Fiquene – Ma, 04 DE JULHO DE 2022

ALVORADA CONSTRUIR LTDA
CNPJ: 05.703.869/0001-16
Reinaldo Gomes da Silva
CPF: 505.086.953-68 – Sócio Adm.

Alvorada Construir LTDA
Reinaldo Gomes da Silva
RG nº155357620006 SSP/MA, CPF nº505.086.953-68



SRº:

PRESIDENTE E DEMAIS MEMBROS DA COMISSÃO PERMANENTE DE LICITAÇÃO - CPL
PREFEITURA MUNICIPAL DE SÃO FRANCISCO DO BREJAO-MA

REF: TOMADA DE PREÇOS Nº 008/2022

PROCESSO ADMINISTRATIVO Nº 060/2022

OBJETO: CONTRATAÇÃO DE EMPRESA ESPECIALIZADA PARA RECUPERAÇÃO DE ESTRADAS VICINAIS (POVOADOS TRECHO SECO E UNIÃO) NO MUNICIPIO DE SÃO FRANCISCO DO BREJAO-MA

DECLARAÇÃO DE IDONEIDADE

A empresa, Alvorada construir ltda, inscrito no CNPJ nº 05.703.869/0001-16, com sede à Rua Ceará nº 65, bairro Vila Mariana, Ribamar Fiquene -Ma, neste ato representada pelo seu sócio-diretor, o Srº Reinaldo Gomes da Silva, RG nº155357620006, CPF nº505.086.953-68, brasileiro, casado, residente a Rua Ceará nº 75; DECLARA, sob as penas da Lei, para fins de participação na **TOMADA DE PREÇOS Nº 008/2022 – CPL**, que não se encontra declarada inidônea para licitar ou contratar com órgão da Administração Pública Federal, Estadual, Municipal e do Distrito Federal.

CONSTRUTORA ALVORADA

Ribamar Fiquene – Ma, 04 DE JULHO DE 2022

ALVORADA CONSTRUIR LTDA
CNPJ: 05.703.869/0001-16
Reinaldo Gomes da Silva
CPF: 505.086.953-68 - Sócio Adm.

Alvorada Construir LTDA
Reinaldo Gomes da Silva
RG nº155357620006 SSP/MA, CPF nº505.086.953-68



SRº:

PRESIDENTE E DEMAIS MEMBROS DA COMISSÃO PERMANENTE DE LICITAÇÃO - CPL
PREFEITURA MUNICIPAL DE SÃO FRANCISCO DO BREJAO-MA

REF: TOMADA DE PREÇOS Nº 008/2022
PROCESSO ADMINISTRATIVO Nº 060/2022

OBJETO: CONTRATAÇÃO DE EMPRESA ESPECIALIZADA PARA RECUPERAÇÃO DE ESTRADAS VICINAIS (POVOADOS TRECHO SECO E UNIÃO) NO MUNICIPIO DE SÃO FRANCISCO DO BREJAO-MA

DECLARAÇÃO DE INFORMAÇÃO DA ATIVIDADE DE MAIOR RECEITA

A empresa, Alvorada construir ltda, inscrito no CNPJ nº 05.703.869/0001-16, com sede à Rua Ceará nº 65, bairro Vila Mariana, Ribamar Fiquene -Ma, neste ato representada pelo seu sócio-diretor, o Srº Reinaldo Gomes da Silva, RG nº155357620006, CPF nº505.086.953-68, brasileiro, casado, residente a Rua Ceará nº 75; DECLARA, sob as penas da Lei, que a atividade descrita abaixo, devidamente enquadrada na classificação nacional de atividades econômicas/CNAE, representa a atividade de maior receita desta empresa:

CÓDIGO Nº4120-4/00, ATIVIDADE: CONSTRUÇÃO DE EDIFÍCIOS

Declaramos ainda, ter ciência que "a falsidade de declaração, resultará na inabilitação desta empresa e caracterizará o crime de que trata o Art, 299 do código penal, sem prejuízo do enquadramento em outras figuras penais e das sanções administrativas previstas na Lei nº8666/93 e alterações posteriores, bem como demais normas pertinentes à espécie".

Ribamar Fiquene - Ma, 04 DE JULHO DE 2022

ALVORADA CONSTRUIR LTDA
CNPJ: 05 703 869/0001-16
Reinaldo Gomes da Silva
CPF: 505.086.953-68 - Socio Adm.

Alvorada Construir LTDA
Reinaldo Gomes da Silva
RG nº155357620006 SSP/MA, CPF nº505.086.953-68



SRº:

PRESIDENTE E DEMAIS MEMBROS DA COMISSÃO PERMANENTE DE LICITAÇÃO - CPL
PREFEITURA MUNICIPAL DE SÃO FRANCISCO DO BREJAO-MA

REF: TOMADA DE PREÇOS Nº 008/2022

PROCESSO ADMINISTRATIVO Nº 060/2022

OBJETO: CONTRATAÇÃO DE EMPRESA ESPECIALIZADA PARA RECUPERAÇÃO DE ESTRADAS VICINAIS (POVOADOS TRECHO SECO E UNIÃO) NO MUNICÍPIO DE SÃO FRANCISCO DO BREJAO-MA

Declaração De Localização e Funcionamento

Eu Reinaldo Gomes da Silva portador da cédula de identidade nº 155357620006 e CPF nº 505.086.953-68, brasileiro, casado, residente a Rua Ceará nº 75, Vila Mariana, Ribamar Fiquene – Ma DECLARA sob as penas da lei, que a empresa Alvorada Construir Ltda inscrita no CNPJ nº 05.703.869/0001-16, está localizada e em pleno funcionamento na Rua Ceará nº 65, Vila Mariana Cidade Ribamar Fiquene – Ma, sendo o local e instalações adequada e compatível para o exercício do ramo de atividade da mesma. Segue em anexos fotografia da sede da empresa em cores, da área externa (fachada) e interna (escritório e depósito, etc), comprovando que a empresa não possui endereço fictício.

Declaro ainda, que assumo inteira responsabilidade por todas as informações dispostas nesta declaração, eximindo a Prefeitura Municipal de Ribamar Fiquene – MA de qualquer responsabilidade sobre as informações prestadas por esta empresa.

Ribamar Fiquene – Ma, 04 DE JULHO DE 2022

ALVORADA CONSTRUIR LTDA
CNPJ: 05.703.869/0001-16
Reinaldo Gomes da Silva
CPF: 505.086.953-68 - Socio Adm.

Alvorada Construir LTDA
Reinaldo Gomes da Silva
RG nº155357620006 SSP/MA, CPF nº505.086.953-68



SRº:

PRESIDENTE E DEMAIS MEMBROS DA COMISSÃO PERMANENTE DE LICITAÇÃO - CPL
PREFEITURA MUNICIPAL DE SÃO FRANCISCO DO BREJAO-MA

REF: TOMADA DE PREÇOS Nº 008/2022
PROCESSO ADMINISTRATIVO Nº 060/2022

OBJETO: CONTRATAÇÃO DE EMPRESA ESPECIALIZADA PARA RECUPERAÇÃO DE ESTRADAS VICINAIS (POVOADOS TRECHO SECO E UNIÃO) NO MUNICIPIO DE SÃO FRANCISCO DO BREJAO-MA

Declaração de Disponibilidade de Máquinas e Equipamentos

A empresa , Alvorada construir ltda, inscrito no CNPJ nº 05.703.869/0001-16, com sede à Rua Ceará nº 65, bairro Vila Mariana, Ribamar Fiquene -Ma, neste ato representada pelo seu sócio- diretor, o Srº Reinaldo Gomes da Silva, RG nº155357620006, CPF nº505.086.953-68, brasileiro, casado, residente a Rua Ceará nº 75.

DECLARAMOS para os fins que se fizerem necessários, que as máquinas e equipamentos adequados à execução do objeto do certame em referência estarão disponíveis e em perfeitas condições de uso quando da contratação das obras, inclusive sujeitos a vistoria do órgão contratante para sua aceitabilidade, por ocasião da contratação e sempre que necessário.

Ribamar Fiquene – Ma, 04 de JULHO de 2022

ALVORADA CONSTRUIR LTDA
CNPJ: 05.703.869/0001/16
Reinaldo Gomes da Silva
CPF: 505.086.953-68 - Sócio Adm.

Alvorada Construir LTDA
Reinaldo Gomes da Silva
Sócio Administrador

CPF nº505.086.953-68, RG nº15535762000-6 SSP/MA



SRº:

PRESIDENTE E DEMAIS MEMBROS DA COMISSÃO PERMANENTE DE LICITAÇÃO - CPL
PREFEITURA MUNICIPAL DE SÃO FRANCISCO DO BREJAO-MA

REF: TOMADA DE PREÇOS Nº 008/2022
PROCESSO ADMINISTRATIVO Nº 060/2022

OBJETO: CONTRATAÇÃO DE EMPRESA ESPECIALIZADA PARA RECUPERAÇÃO DE ESTRADAS VICINAIS (POVOADOS TRECHO SECO E UNIÃO) NO MUNICIPIO DE SÃO FRANCISCO DO BREJAO-MA

Declaração de não possuir em seu quadro societário servidor público ou de economia mista

A Empresa Alvorada construir Ltda, inscrito no CNPJ nº 05.703.869/0001-16, com sede à Rua Ceará nº 65, bairro Vila Mariana, Ribamar Fiquene -Ma, neste ato representada pelo seu sócio- diretor, o Srº Reinaldo Gomes da Silva, RG nº155357620006, CPF nº505.086.953-68, brasileiro, casado, residente a Rua Ceará nº 75, DECLARA sob as penas da lei, que não sou e nem possui em seu quadro societário servidor público da administração municipal de São Francisco do Brejão - MA da ativa, empregado de empresa pública e de sociedade de economia mista, não estando portanto enquadrada no art, 9º, inciso III, da Lei 8.666/93, não havendo, também qualquer outro impedimento para participar de licitações e firmar contrato com a administração pública.

Ribamar Fiquene – Ma, 04 DE JULHO DE 2022

ALVORADA CONSTRUIR LTDA
CNPJ: 05.703.869/0001-16
Reinaldo Gomes da Silva
CPF: 505.086.953-68 - Socio Adm.

Alvorada Construir LTDA
Reinaldo Gomes da Silva
RG nº155357620006 SSPQMA, CPF nº505.086.953-68



SRº:

PRESIDENTE E DEMAIS MEMBROS DA COMISSÃO PERMANENTE DE LICITAÇÃO - CPL

PREFEITURA MUNICIPAL DE SÃO FRANCISCO DO BREJAO-MA

REF: TOMADA DE PREÇOS Nº 008/2022

PROCESSO ADMINISTRATIVO Nº 060/2022

OBJETO: CONTRATAÇÃO DE EMPRESA ESPECIALIZADA PARA RECUPERAÇÃO DE ESTRADAS VICINAIS (POVOADOS TRECHO SECO E UNIÃO) NO MUNICÍPIO DE SÃO FRANCISCO DO BREJAO-MA

DECLARAÇÃO DE AUSÊNCIA DE PROCESSO JUDICIAL COM SENTENÇA DEFINITIVA

A empresa, Alvorada construir ltda, inscrito no CNPJ nº 05.703.869/0001-16, com sede à Rua Ceará nº 65, bairro Vila Mariana, Ribamar Fiquene -Ma, neste ato representada pelo seu sócio-diretor, o Srº Reinaldo Gomes da Silva, RG nº155357620006, CPF nº505.086.953-68, brasileiro, casado, residente a Rua Ceará nº 75; DECLARA, sob as penas da Lei, que esta empresa incluindo empresários, sócio, dirigentes, responsáveis técnicos e qualquer outros responsáveis, independente da denominação, não estão respondendo processo judicialmente com sentença definitiva, em qualquer esferas governamentais, relativamente a fraudes em licitações públicas, danos ao erário público ou formação de quadrilha.

Declaramos ainda, ter ciência que “a falsidade de declaração, resultará na inabilitação desta empresa e caracterizará o crime de que trata o Art, 299 do código penal, sem prejuízo do enquadramento em outras figuras penais e das sanções administrativas previstas na Lei nº8666/93 e alterações posteriores, bem como demais normas pertinentes á espécie”.

Ribamar Fiquene – Ma, 04 de JULHO de 2022

ALVORADA CONSTRUIR LTDA
CNPJ: 05.703.869-0001-16
Reinaldo Gomes da Silva
CPF: 505.086.953-68 socio Adm.

Alvorada Construir LTDA
Reinaldo Gomes da Silva
RG nº155357620006 SSP/MA, CPF nº505.086.953-68



SRº:

PRESIDENTE E DEMAIS MEMBROS DA COMISSÃO PERMANENTE DE LICITAÇÃO - CPL
PREFEITURA MUNICIPAL DE SÃO FRANCISCO DO BREJAO-MA

REF: TOMADA DE PREÇOS Nº 008/2022
PROCESSO ADMINISTRATIVO Nº 060/2022

OBJETO: CONTRATAÇÃO DE EMPRESA ESPECIALIZADA PARA RECUPERAÇÃO DE ESTRADAS VICINAIS (POVOADOS TRECHO SECO E UNIÃO) NO MUNICÍPIO DE SÃO FRANCISCO DO BREJAO-MA

**DECLARAÇÃO DE RECEBIMENTO DE TODAS AS INFORMAÇÕES E AS
CONDIÇÕES LOCAIS PARA O CUMPRIMENTO DAS OBRIGAÇÕES DO OBJETO
DESTA LICITAÇÃO**

A empresa, Alvorada construir ltda, inscrito no CNPJ nº 05.703.869/0001-16, com sede à Rua Ceará nº 65, bairro Vila Mariana, Ribamar Fiquene -Ma, neste ato representada pelo seu sócio-diretor, o Srº Reinaldo Gomes da Silva, RG nº155357620006, CPF nº505.086.953-68, brasileiro, casado, residente a Rua Ceará nº 75; DECLARA, sob as penas da Lei, que recebeu todos os documentos e que tomou todas informações e as condições locais para o cumprimento das obrigações do objeto desta licitação, conforme determinado pelo art. 30 inciso III, da lei 8.666/93 e alterações posteriores.

Declaramos ainda, ter ciência que "a falsidade de declaração, resultará na inabilitação desta empresa e caracterizará o crime de que trata o Art, 299 do código penal, sem prejuízo do enquadramento em outras figuras penais e das sanções administrativas previstas na Lei nº8666/93 e alterações posteriores, bem como demais normas pertinentes à espécie".

Ribamar Fiquene – Ma, 04 DE JULHO DE 2022

ALVORADA CONSTRUIR LTDA
CNPJ 05 703 869/0001-16
Reinaldo Gomes da Silva
CPF 505.086.953-68 - Socio Adm.

Alvorada Construir LTDA
Reinaldo Gomes da Silva
RG nº155357620006 SSP/MA, CPF nº505.086.953-68



Construções Serviços e Locações

CNPJ: 05.703.869-0001/16



SRº:

PRESIDENTE E DEMAIS MEMBROS DA COMISSÃO PERMANENTE DE LICITAÇÃO - CPL
PREFEITURA MUNICIPAL DE SÃO FRANCISCO DO BREJAO-MA

REF: TOMADA DE PREÇOS Nº 008/2022
PROCESSO ADMINISTRATIVO Nº 060/2022

OBJETO: CONTRATAÇÃO DE EMPRESA ESPECIALIZADA PARA RECUPERAÇÃO DE ESTRADAS VICINAIS (POVOADOS TRECHO SECO E UNIÃO) NO MUNICIPIO DE SÃO FRANCISCO DO BREJAO-MA



Declaração De Responsabilidade Técnica

Declaramos, sob as penalidades legais, que o profissional apresentado para fins de qualificação técnica, conforme o Edital da Tomada de Preços nº008/2022, está disponível e deverá participar, como Responsável Técnico, na execução do objeto da referida licitação.

Waldegno Salustiano de Almeida Silva Junior, Crea nº 11204 – MA. Declaramos estar cientes que a Administração poderá admitir e aprovar a substituição do profissional indicado, desde que possuam experiência equivalente ou superior, devidamente comprovada.

Ribamar Fiquene – Ma, 04 DE JULHO DE 2022

ALVORADA CONSTRUIR LTDA
CNPJ 05.703.869/0001-16
Reinaldo Gomes da Silva
CPF: 505.086.953-68 Sócio Adm.

Alvorada Construir LTDA
Reinaldo Gomes da Silva
Sócio Administrador
RG nº15535762000-6 SSP/MA, CPF nº505.086.953-68



SRº:

PRESIDENTE E DEMAIS MEMBROS DA COMISSÃO PERMANENTE DE LICITAÇÃO - CPL

PREFEITURA MUNICIPAL DE SÃO FRANCISCO DO BREJAO-MA

REF: TOMADA DE PREÇOS Nº 008/2022

PROCESSO ADMINISTRATIVO Nº 060/2022

OBJETO: CONTRATAÇÃO DE EMPRESA ESPECIALIZADA PARA RECUPERAÇÃO DE ESTRADAS VICINAIS (POVOADOS TRECHO SECO E UNIÃO) NO MUNICIPIO DE SÃO FRANCISCO DO BREJAO-MA

Declaração De Inteira Responsabilidade sobre a Visita Técnica

DECLARAMOS; que a Empresa Alvorada Construir Ltda, inscrito no CNPJ nº 05.703.869/0001-16, com sede à Rua Ceará nº 65, bairro Vila Mariana, Ribamar Fiquene -Ma, neste ato representada pelo seu sócio- diretor, o Srº Reinaldo Gomes da Silva, RG nº 155357620006, CPF nº 505.086.953-68, brasileiro, casado, residente a Rua Ceará nº 75, DECLARA que não efetuou visita técnica no local onde serão executado as obras, mais assume incondicionalmente a responsabilidade de executar os serviços em conformidade com todas as condições e exigências estabelecidas no edital de licitação na modalidade **TOMADA DE PREÇOS Nº008/2022**.

CONSTRUTORA ALVORADA

Ribamar Fiquene – Ma, 04 DE JULHO DE 2022

ALVORADA CONSTRUIR LTDA
CNPJ: 05.703.869/0001-16
Reinaldo Gomes da Silva
CPF: 505.086.953-68 - Sócio Adm.

Alvorada Construir LTDA
Reinaldo Gomes da Silva
RG nº 155357620006 SSP/MA, CPF nº 505.086.953-68



SRº:

PRESIDENTE E DEMAIS MEMBROS DA COMISSÃO PERMANENTE DE LICITAÇÃO - CPL

PREFEITURA MUNICIPAL DE SÃO FRANCISCO DO BREJAO-MA

REF: TOMADA DE PREÇOS Nº 008/2022

PROCESSO ADMINISTRATIVO Nº 060/2022

OBJETO: CONTRATAÇÃO DE EMPRESA ESPECIALIZADA PARA RECUPERAÇÃO DE ESTRADAS VICINAIS (POVOADOS TRECHO SECO E UNIÃO) NO MUNICIPIO DE SÃO FRANCISCO DO BREJAO-MA

TERMO DE COMPROMISSO DE COMBATE Á CORRUPÇÃO E AO CONLUIO ENTRE LICITANTES E DE RESPONSABILIDADES SÓCIOS-AMBIENTAL

A empresa, Alvorada construir ltda, inscrito no CNPJ nº 05.703.869/0001-16, com sede à Rua Ceará nº 65, bairro Vila Mariana, Ribamar Fiquene -Ma, neste ato representada pelo seu sócio-diretor, o Srº Reinaldo Gomes da Silva, RG nº155357620006, CPF nº505.086.953-68, brasileiro, casado, residente a Rua Ceará nº 75; DECLARA, para fins dos dispostos do edital da licitação acima identificada.

Consciente de que a sociedade civil brasileira espera dos agentes econômicos a declaração de adesão a princípios, atitudes e procedimentos que possam mudar a vida política do país, assim como anseio pela efetiva prática de tais princípios;

Desejosa de oferecer a nação uma resposta a altura das suas expectativas;

Determinada a propagar boas práticas de ética empresarial, que possam erradicar a corrupção do rol das estratégias para obter resultados econômicos;

Ciente de que a erradicação das práticas ilegais, imorais e antiéticas depende de um esforço dos agentes econômicos socialmente responsáveis para envolver em tais iniciativas um número cada vez maior de empresas e organizações civis;

Sob as penas da lei, em especial o art. 299 do Código Penal Brasileiro e art. 90 da Lei 8.666/93 e alterações posteriores, se compromete a:

1 – Adotar, ou reforçar, todas as ações e procedimentos necessários para que as pessoas que integram as suas estruturas conheçam as leis a que estão vinculadas ao autuarem em seu nome ou em seu benefício, para que possam cumpri-las integralmente, especialmente na condição de fornecedor de bens e serviços para a Prefeitura Municipal de São Francisco do brejão – ma ,

2 – Proibir, ou reforçar a proibição de que qualquer pessoa ou organização que atue em seu nome ou em seu benefício dê, comprometa-se a dar ou ofereça suborno, assim entendido qualquer tipo de vantagem patrimonial ou extrapatrimonial, direta ou indireta, a qualquer funcionário da Prefeitura Municipal de São Francisco do brejão - ma,, nem mesmo para obter decisão favorável á os seus negócios;



HABILITAÇÃO

TOMADA DE PREÇO 08/2022 – SÃO FRANCISCO DO BREJÃO- MARANHÃO

OBJETO: CONTRATAÇÃO DE EMPRESA PARA A RECUPERAÇÃO DE ESTRADAS VICINAIS (POVOADOS TRECHO SECO E UNIÃO), CONFORME ANEXO II.

ABERTURA: 05 DE JULHO 2022

HORARIO: AS 08:00 HORAS

**2ª ALTERAÇÃO E CONSOLIDAÇÃO CONTRATUAL DE
EMPRESA INDIVIDUAL DE RESPONSABILIDADE LIMITADA
W. BARROS FERREIRA EIRELI
CNPJ: 14.573.208/0001-04**



WELLINGTON BARROS FERREIRA, brasileiro, solteiro, comerciante, natural de Macapa-AP, nascido em **28.05.1966**, filho de Washington Alves Ferreira e Maria Jose Barros Ferreira, portador da Cédula de Identidade nº. 039796902010-5-SESP-MA, emitida em 04/06/2010, e CPF nº. 227.474.602-82, residente e domiciliado na Rua Carajás - Quadra 54, Lote 03 - Nº 03 - Parque dos Carajás II - Parauapebas-Pa - CEP: 68.515-000, na condição de titular da EMPRESA INDIVIDUAL DE RESPONSABILIDADE LIMITADA, com o nome empresarial de W BARROS EIRELI, com sede na Rua Tiradentes, nº 1004 - Centro - Açailândia-Ma, CEP: 65.900-000, inscrito no CNPJ sob o nº. 14.573.208/0001-04, e com CONTRATO SOCIAL devidamente registrado na JUNTA COMERCIAL DO ESTADO DO MARANHÃO sob o NIRE 21600037026, em sessão do dia 21/03/2016, resolve alterar seu contrato social conforme as seguintes cláusulas:

Cláusula - Primeira - O objeto social era:

- 77.32-2/01 - Aluguel de máquinas e equipamentos para construção sem operador, exceto andaimes;
- 42.13-8/00 - Obras de urbanização - ruas, praças e calçadas;
- 43.13-4/00 - Obras de terraplenagem;
- 43.21-5/00 - Instalação e manutenção elétrica;
- 43.30-4/04 - Serviços de pintura de edifícios em geral;
- 43.30-4/99 - Outras obras de acabamento da construção;
- 77.11-0/00 - Locação de Automóveis sem condutor;
- 81.21-4/00 - Limpeza em prédios e domicílios;
- 77.19-5/99 - Locação de outros meios de transporte não especificados anteriormente, sem condutor;
- 37.02-9/00 - Atividades relacionadas a esgoto, exceto a gestão de redes;
- 77.32-2/02 - Aluguel de andaimes;
- 23.30-3/02 - Fabricação de artefatos de cimento para uso na construção;
- 43.99-1/03 - Obras de alvenaria;
- 41.20-4/00 - Construção de edifícios;
- 42.99-5/01 - Construção de instalações esportivas e recreativas;
- 42.99-5/99 - Outras obras de engenharia civil não especificadas anteriormente;
- 43.11-8/02 - Preparação de canteiro e limpeza de terreno;
- 43.91-6/00 - Obras de fundações;
- 81.22-2/00 - Imunização e controle de pragas urbanas;

CERTIFICO O REGISTRO EM 28/12/2018 15:49 SOB Nº 20180792016.
PROTOCOLO: 180792016 DE 26/12/2018. CÓDIGO DE VERIFICAÇÃO:
11805435617. NIRE: 21600037026.
W BARROS FERREIRA EIRELI

JUCEMA

Lilian Theresa Rodrigues Mendonça
SECRETÁRIA-GERAL
SÃO LUÍS, 28/12/2018
www.empresafacil.ma.gov.br

**2ª ALTERAÇÃO E CONSOLIDAÇÃO CONTRATUAL DE
EMPRESA INDIVIDUAL DE RESPONSABILIDADE LIMITADA
W. BARROS FERREIRA EIRELI
CNPJ: 14.573.208/0001-04**



81.29-0/00 - Atividades de Limpeza não especificadas anteriormente;
77.39-0/03 - Aluguel de palcos, coberturas e outras estruturas de uso temporário, exceto andaimes.

Passa a ser:

- 77.32-2-01 - Aluguel de máquinas e equipamentos para construção sem operador, exceto andaimes;
- 42.13-8-00 - Obras de urbanização - ruas, praças e calçadas;
- 43.13-4-00 - Obras de terraplenagem;
- 43.21-5-00 - Instalação e manutenção elétrica;
- 43.30-4-04 - Serviços de pintura de edifícios em geral;
- 43.30-4-99 - Outras obras de acabamento da construção;
- 77.11-0/00 - Locação de automóveis e camionetes sem condutor;
- 81.21-4/00 - Limpeza em prédios e em domicílios;
- 77.19-5/99 - Locação de ônibus, caminhões, reboques, semirreboques, motocicletas e similares sem condutor;
- 37.02-9/00 - Atividades relacionadas a esgoto, exceto a gestão de redes;
- 77.32-2/02 - Aluguel de andaimes;
- 23.30-3/02 - Fabricação de artefatos de cimento para uso na construção;
- 43.99-1/03 - Obras de alvenaria;
- 41.20-4/00 - Construção de edifícios;
- 42.99-5/01 - Construção de instalações esportivas e recreativas;
- 42.99-5/99 - Outras obras de engenharia civil não especificadas anteriormente (Execução de obras de estabilidade: muro de concreto ciclópico, proteção de encostas, contenção, rip-rap, gabião, berna, escalonamento);
- 43.11-8/02 - Preparação de canteiro e limpeza de terreno;
- 43.91-6/00 - Obras de fundações;
- 81.29-0/00 - Atividades de limpeza não especificadas anteriormente (Limpeza, capina, varrição e conservação de ruas);
- 43.19-3/00 - Serviço de preparação de terrenos não especificado anteriormente (Obra de construção e manutenção de valas, regos e fossas);
- 49.30-2/02 - Locação de veículos rodoviários de carga com motorista, intermunicipal, interestadual e internacional;
- 49.24-8/00 - Transporte escolar;
- 49.23-0/02 - Serviço de transporte de passageiros - locação de automóveis e camionetes com motorista;
- 42.12-0/00 - Construção e recuperação de pontes, viadutos, elevados, passarelas e de tneis;

CERTIFICO O REGISTRO EM 28/12/2018 15:49 SOB Nº 20180792016.
PROTOCOLO: 180792016 DE 26/12/2018. CÓDIGO DE VERIFICAÇÃO:
11805435617. NIRE: 21600037026.
W BARROS FERREIRA EIRELI

JUCEMA

Lilian Theresa Rodrigues Mendonça
SECRETÁRIA-GERAL
SÃO LUÍS, 28/12/2018
www.empresafacil.ma.gov.br

**2ª ALTERAÇÃO E CONSOLIDAÇÃO CONTRATUAL DE
EMPRESA INDIVIDUAL DE RESPONSABILIDADE LIMITADA
W. BARROS FERREIRA EIRELI
CNPJ: 14.573.208/0001-04**

4929-9/02 - Transporte rodoviário coletivo de passageiros, sob regime de fretamento, intermunicipal, interestadual e internacional;



Cláusula Segunda - O capital social que era de R\$ 348.463,28 (Trezentos e quarenta e oito mil, quatrocentos e sessenta e três reais e vinte e oito centavos), passa a ser de R\$ 880.000,00 (Oitocentos e oitenta mil reais) já totalmente integralizado em moeda corrente do país;

Parágrafo Primeiro - O aumento do capital no valor de R\$ 531.536,72 (Quinhentos e trinta e um mil, quinhentos e trinta e seis reais e setenta e dois centavos), é integralizado com o aproveitamento da conta de RESERVA DE LUCROS;

Cláusula Terceira - A vista as alterações ora ajustadas consolida-se o contrato social:

"Cláusula Primeira - A empresa gira sob o nome empresarial de **W. BARROS FERREIRA EIRELI**, e tem a sua sede na Rua Tiradentes, nº 1004 - Centro - Açailândia-Ma - CEP: 65.930-000.

Cláusula Segunda - O capital social é de R\$ 880.000,00 (Oitocentos e oitentas mil reais), já totalmente integralizado, em moeda corrente do país,

Cláusula Terceira - O objeto social é:

- 77.32-2-01 - Aluguel de máquinas e equipamentos para construção sem operador, exceto andaimes;
- 42.13-8-00 - Obras de urbanização - ruas, praças e calçadas;
- 43.13-4-00 - Obras de terraplenagem;
- 43.21-5-00 - Instalação e manutenção elétrica;
- 43.30-4-04 - Serviços de pintura de edifícios em geral;
- 43.30-4-99 - Outras obras de acabamento da construção;
- 77.11-0/00 - Locação de automóveis e camionetes sem condutor;

CERTIFICO O REGISTRO EM 28/12/2018 15:49 SOB Nº 20180792016.
PROTOCOLO: 180792016 DE 26/12/2018. CÓDIGO DE VERIFICAÇÃO:
11805435617. NIRE: 21600037026.
W BARROS FERREIRA EIRELI

JUCEMA

Lílian Theresa Rodrigues Mendonça
SECRETÁRIA-GERAL
SÃO LUÍS, 28/12/2018
www.empresafacil.ma.gov.br

**2ª ALTERAÇÃO E CONSOLIDAÇÃO CONTRATUAL DE
EMPRESA INDIVIDUAL DE RESPONSABILIDADE LIMITADA
W. BARROS FERREIRA EIRELI
CNPJ: 14.573.208/0001-04**



- 81.21-4/00 - Limpeza em prédios e em domicílios;
- 77.19-5/99 - Locação de ônibus, caminhões, reboques, semirreboques, motocicletas e similares sem condutor;
- 37.02-9/00 - Atividades relacionadas a esgoto, exceto a gestão de redes;
- 77.32-2/02 - Aluguel de andaimes;
- 23.30-3/02 - Fabricação de artefatos de cimento para uso na construção;
- 43.99-1/03 - Obras de alvenaria;
- 41.20-4/00 - Construção de edifícios;
- 42.99-5/01- Construção de instalações esportivas e recreativas;
- 42.99-5/99 - Outras obras de engenharia civil não especificadas anteriormente (Execução de obras de estabilidade: muro de concreto ciclópico, proteção de encostas, contenção, rip-rap, gabião, berna, escalonamento);
- 43.11-8/02 - Preparação de canteiro e limpeza de terreno;
- 43.91-6/00 - Obras de fundações;
- 81.29-0/00 - Atividades de limpeza não especificadas anteriormente (Limpeza, capina, varrição e conservação de ruas);
- 43.19-3/00 - Serviço de preparação de terrenos não especificado anteriormente (Obra de construção e manutenção de valas, regos e fossas);
- 49.30-2/02 - Locação de veículos rodoviários de carga com motorista, intermunicipal, interestadual e internacional;
- 49.24-8/00 - Transporte escolar;
- 49.23-0/02 - Serviço de transporte de passageiros - locação de automóveis e camionetes com motorista;
- 42.12-0/00 - Construção e recuperação de pontes, viadutos, elevados, passarelas e de tuneis;
- 49.29-9/02 - Transporte rodoviário coletivo de passageiros, sob regime de fretamento, intermunicipal, interestadual e internacional;

Cláusula Quarta - A sociedade iniciou suas atividades em 11/04/1988, e seu prazo é indeterminado.

Cláusula Quinta - A responsabilidade do titular é limitada a importância total do capital social integralizado.

CERTIFICO O REGISTRO EM 28/12/2018 15:49 SOB Nº 20180792016.
PROTOCOLO: 180792016 DE 26/12/2018. CÓDIGO DE VERIFICAÇÃO:
11805435617. NIRE: 21600037026.
W BARROS FERREIRA EIRELI

JUCEMA

Lilian Theresa Rodrigues Mendonça
SECRETÁRIA-GERAL
SÃO LUÍS, 28/12/2018
www.empresafacil.ma.gov.br

**2ª ALTERAÇÃO E CONSOLIDAÇÃO CONTRATUAL DE
EMPRESA INDIVIDUAL DE RESPONSABILIDADE LIMITADA
W. BARROS FERREIRA EIRELI
CNPJ: 14.573.208/0001-04**



Cláusula Sexta - A administração da sociedade caberá ao titular, **WELLINGTON BARROS FERREIRA**, que ficara incumbido de exercer todos os atos pertinentes e necessários ao exercício das atividades ora assumidas, bem como, de representá-la judicial e extra - judicialmente, ativa e passivamente perante todas as repartições financeiras, vedado, no entanto, o uso do nome empresarial em atividades estranhas ao interesse social.

Cláusula Sétima - Ao término de cada exercício social, em 31 de dezembro, o administrador, procederá o levantamento do Inventário, do Balanço Patrimonial e do Balanço de Resultado Econômico da sociedade, cabendo ao titular os lucros ou prejuízos apurados.

Cláusula Oitava - A EIRELI poderá a qualquer tempo, abrir ou fechar filial ou outra dependência, mediante alteração contratual assinada pelo titular, e arquivada na Junta Comercial.

Cláusula Nona - Falecendo ou interditando o titular, a EIRELI continuará suas atividades com os herdeiros, sucessores e o incapaz. Não sendo possível ou inexistindo interesse destes, o valor de seus haveres será apurado e liquidado com base na situação patrimonial da sociedade, verificada em balanço especialmente levantado.

Cláusula Décima - O Administrador declara, sob as penas da lei, de que não esta impedido de exercer a administração da EIRELI, por lei especial, ou em virtude de condenação criminal, ou por se encontra-se sob os efeitos dela, a pena que vede, ainda que temporariamente, o acesso a cargos públicos; ou por crime falimentar, de prevaricação, peita ou suborno, concussão, peculato, ou contra a economia popular, contra o sistema financeiro nacional, contra normas de defesa da concorrência, contra as relações de consumo, fé pública, ou a propriedade. (art. 1.011, § 1º, CC/2002).

CERTIFICO O REGISTRO EM 28/12/2018 15:49 SOB Nº 20180792016.
PROTOCOLO: 180792016 DE 26/12/2018. CÓDIGO DE VERIFICAÇÃO:
11805435617. NIRE: 21600037026.
W BARROS FERREIRA EIRELI

JUCEMA

Lilian Theresa Rodrigues Mendonça
SECRETÁRIA-GERAL
SÃO LUÍS, 28/12/2018
www.empresafacil.ma.gov.br

A validade deste documento, se impresso, fica sujeito à comprovação de sua autenticidade nos respectivos portais.
Informando seus respectivos códigos de verificação

**2ª ALTERAÇÃO E CONSOLIDAÇÃO CONTRATUAL DE
EMPRESA INDIVIDUAL DE RESPONSABILIDADE LIMITADA
W. BARROS FERREIRA EIRELI
CNPJ: 14.573.208/0001-04**



Cláusula Décima Primeira - Declaro, sob as penas da lei, que não participo de nenhuma outra empresa dessa modalidade.

Cláusula Décima Segunda - Fica eleito o foro de comarca de Açailândia-Ma., para o exercício e o cumprimento dos direitos e obrigações resultantes deste contrato."

Açailândia-Ma, 30 de novembro de 2018.

Wellington Barros Ferreira



CERTIFICO O REGISTRO EM 28/12/2018 15:49 SOB N° 20180792016.
PROTOCOLO: 180792016 DE 26/12/2018. CÓDIGO DE VERIFICAÇÃO:
11805435617. NIRE: 21600037026.
W BARROS FERREIRA EIRELI

JUCEMA

Lilian Theresa Rodrigues Mendonça
SECRETÁRIA-GERAL
SÃO LUIS, 28/12/2018
www.empresafacil.ma.gov.br

**RERRATIFICAÇÃO CONTRATUAL DE EMPRESA
INDIVIDUAL DE RESPONSABILIDADE LIMITADA
W. BARROS FERREIRA EIRELI
CNPJ: 14.573.208/0001-04**



WELLINGTON BARROS FERREIRA, brasileiro, solteiro, comerciante, natural de Macapa-AP, nascido em **28.05.1966**, filho de Washington Alves Ferreira e Maria Jose Barros Ferreira, portador da Cédula de Identidade nº. 039796902010-5-SESP-MA, emitida em 04/06/2010, e CPF nº. 227.474.602-82, residente e domiciliado na Rua Carajás - Quadra 54, Lote 03 - Nº 03 - Parque dos Carajás II - Parauapebas-Pa - CEP: 68.515-000, na condição de titular da EMPRESA INDIVIDUAL DE RESPONSABILIDADE LIMITADA, com o nome empresarial de W BARROS FERREIRA EIRELI, com sede na Rua Tiradentes, nº 1004 - Centro - Açailândia-Ma, CEP: 65.900-000, inscrito no CNPJ sob o nº. 14.573.208/0001-04, e com CONTRATO SOCIAL devidamente registrado na JUNTA COMERCIAL DO ESTADO DO MARANHÃO sob o NIRE 21600037026, em sessão do dia 21/03/2016, e alterações posteriores, resolve proceder a rerratificação de seu contrato social e alteração conforme as seguintes cláusulas:

Cláusula - Primeira - Retificar o preambulo da 2ª ALTERAÇÃO E CONSOLIDAÇÃO CONTRATUAL, arquivada em 28/12/2018 sob o NIRE 20180792016, onde se lê "nome empresarial de W BARROS EIRELI", leia-se "nome empresarial de W BARROS FERREIRA EIRELI".

Em decorrência da presente retificação o preambulo fica com a seguinte redação:

"**WELLINGTON BARROS FERREIRA**, brasileiro, solteiro, comerciante, natural de Macapa-AP, nascido em **28.05.1966**, filho de Washington Alves Ferreira e Maria Jose Barros Ferreira, portador da Cédula de Identidade nº. 039796902010-5-SESP-MA, emitida em 04/06/2010, e CPF nº. 227.474.602-82, residente e domiciliado na Rua Carajás - Quadra 54, Lote 03 - Nº 03 - Parque dos Carajás II - Parauapebas-Pa - CEP: 68.515-000, na condição de titular da EMPRESA INDIVIDUAL DE RESPONSABILIDADE LIMITADA, com o nome empresarial de W BARROS FERREIRA EIRELI, com sede na Rua Tiradentes, nº 1004 - Centro - Açailândia-Ma, CEP: 65.900-000, inscrito no CNPJ sob o nº. 14.573.208/0001-04, e com CONTRATO SOCIAL devidamente registrado na JUNTA COMERCIAL DO ESTADO DO MARANHÃO sob o NIRE 21600037026, em sessão do dia 21/03/2016, resolve alterar seu contrato social conforme as seguintes cláusulas:".

CERTIFICO O REGISTRO EM 23/01/2019 11:56 SOB Nº 20190012064.
PROTOCOLO: 190012064 DE 18/01/2019. CÓDIGO DE VERIFICAÇÃO:
11900288730. NIRE: 21600037026.
W BARROS FERREIRA EIRELI

JUCEMA

Lilian Theresa Rodrigues Mendonça
SECRETÁRIA-GERAL
SÃO LUÍS, 23/01/2019
www.empresafacil.ma.gov.br

**RERRATIFICAÇÃO CONTRATUAL DE EMPRESA
INDIVIDUAL DE RESPONSABILIDADE LIMITADA
W. BARROS FERREIRA EIRELI
CNPJ: 14.573.208/0001-04**



Cláusula Segunda - As Cláusulas e condições estabelecidas não retificadas continuam em igual teor e forma.

Açailândia-Ma, 18 de janeiro de 2019.



Wellington Barros Ferreira



CERTIFICO O REGISTRO EM 23/01/2019 11:56 SOB N° 20190012064.
PROTOCOLO: 190012064 DE 18/01/2019. CÓDIGO DE VERIFICAÇÃO:
11900288730. NIRE: 21600037026.
W BARROS FERREIRA EIRELI

JUCEMA

Lílian Theresa Rodrigues Mendonça
SECRETÁRIA-GERAL
SÃO LUÍS, 23/01/2019
www.empresafacil.ma.gov.br



REPUBLICA FEDERATIVA DO BRASIL

ESTADO DO MARANHÃO
SECRETARIA DE ESTADO DA SEGURANÇA PÚBLICA
DEPARTAMENTO DE POLÍCIA CIVIL
INSTITUTO DE IDENTIFICAÇÃO

Wellyton



VALIDA EM TODO O TERRITÓRIO NACIONAL

REGISTRO
GEMAL **038795822010-5**

DATA DE
EXPIRAÇÃO 04/06/2010

UF/MA
WELLINGTON BARROS FERREIRA

PRENOME
WASHINGTON ALVES FERREIRA E MARIA
JOSE BARROS FERREIRA

VALIDADEZ GEMAL
MACAPA - AP 28/05/1966

DATA DE NASCIMENTO

MASC. N. 678 FLS. 532 LIV. 01A

CPF 227474602-82

ASSINATURA DO DIRETOR
LEI N° 7.116 DE 29/08/83

VIA-01

PROIBIDO REPRODUZIR

Handwritten mark

Handwritten mark

Handwritten mark

Handwritten mark

Handwritten mark

Handwritten mark



REPÚBLICA FEDERATIVA DO BRASIL
COMPROVANTE DE INSCRIÇÃO E DE SITUAÇÃO CADASTRAL
CADASTRO NACIONAL DA PESSOA JURÍDICA



NUMERO DE INSCRIÇÃO 14.573.208/0001-04 MATRIZ	COMPROVANTE DE INSCRIÇÃO E DE SITUAÇÃO CADASTRAL	DATA DE ABERTURA 12/04/1988
---	---	--------------------------------

NOME EMPRESARIAL W BARROS FERREIRA EIRELI
--

TÍTULO DO ESTABELECIMENTO (NOME DE FANTASIA) *****	PORTE EPP
---	--------------

CODIGO E DESCRIÇÃO DA ATIVIDADE ECONÓMICA PRINCIPAL 77.32-2-01 - Aluguel de máquinas e equipamentos para construção sem operador, exceto andaimes
--

CODIGO E DESCRIÇÃO DAS ATIVIDADES ECONÓMICAS SECUNDÁRIAS 23.30-3-02 - Fabricação de artefatos de cimento para uso na construção 37.02-9-00 - Atividades relacionadas a esgoto, exceto a gestão de redes 41.20-4-00 - Construção de edifícios 42.12-0-00 - Construção de obras de arte especiais 42.13-8-00 - Obras de urbanização - ruas, praças e calçadas 42.99-5-01 - Construção de instalações esportivas e recreativas 42.99-5-99 - Outras obras de engenharia civil não especificadas anteriormente 43.11-8-02 - Preparação de canteiro e limpeza de terreno 43.13-4-00 - Obras de terraplenagem 43.19-3-00 - Serviços de preparação do terreno não especificados anteriormente 43.21-5-00 - Instalação e manutenção elétrica 43.30-4-04 - Serviços de pintura de edifícios em geral 43.30-4-99 - Outras obras de acabamento da construção 43.91-6-00 - Obras de fundações 43.99-1-03 - Obras de alvenaria 49.23-0-02 - Serviço de transporte de passageiros - locação de automóveis com motorista 49.24-8-00 - Transporte escolar 49.29-9-02 - Transporte rodoviário coletivo de passageiros, sob regime de fretamento, intermunicipal, interestadual e internacional 49.30-2-02 - Transporte rodoviário de carga, exceto produtos perigosos e mudanças, intermunicipal, interestadual e internacional 77.11-0-00 - Locação de automóveis sem condutor

CODIGO E DESCRIÇÃO DA NATUREZA JURÍDICA 230-5 - Empresa Individual de Responsabilidade Limitada (de Natureza Empresári

LOGRADOURO R TIRADENTES	NUMERO 1004	COMPLEMENTO *****
----------------------------	----------------	----------------------

CEP 65.930-000	BAIRRO/DISTRITO CENTRO	MUNICIPIO ACAILANDIA	UF MA
-------------------	---------------------------	-------------------------	----------

ENDEREÇO ELETRÔNICO WELBADINHO@GMAIL.COM	TELEFONE (99) 3538-3097
---	----------------------------

ENTE FEDERATIVO RESPONSÁVEL (EFR) *****
--

SITUAÇÃO CADASTRAL ATIVA	DATA DA SITUAÇÃO CADASTRAL 07/10/2005
-----------------------------	--

MOTIVO DE SITUAÇÃO CADASTRAL

SITUAÇÃO ESPECIAL *****	DATA DA SITUAÇÃO ESPECIAL *****
----------------------------	------------------------------------

Aprovado pela Instrução Normativa RFB nº 1.863, de 27 de dezembro de 2018.

Emitido no dia 09/06/2022 às 16:26:46 (data e hora de Brasília).



REPÚBLICA FEDERATIVA DO BRASIL
COMPROVANTE DE INSCRIÇÃO E DE SITUAÇÃO CADASTRAL
CADASTRO NACIONAL DA PESSOA JURÍDICA



NUMERO DE INSCRIÇÃO 14.573.208/0001-04 MATRIZ	COMPROVANTE DE INSCRIÇÃO E DE SITUAÇÃO CADASTRAL	DATA DE ABERTURA 12/04/1988	
NOME EMPRESARIAL W BARROS FERREIRA EIRELI			
CÓDIGO E DESCRIÇÃO DAS ATIVIDADES ECONÓMICAS SECUNDÁRIAS 77.19-5-99 - Locação de outros meios de transporte não especificados anteriormente, sem condutor 77.32-2-02 - Aluguel de andaimes 81.21-4-00 - Limpeza em prédios e em domicílios 81.29-0-00 - Atividades de limpeza não especificadas anteriormente			
CÓDIGO E DESCRIÇÃO DA NATUREZA JURÍDICA 230-5 - Empresa Individual de Responsabilidade Limitada (de Natureza Empresári			
LOGRADOURO R TIRADENTES	NUMERO 1004	COMPLEMENTO *****	
CEP 65.930-000	BAIRRO/DISTRITO CENTRO	MUNICÍPIO ACAILANDIA	UF MA
ENDEREÇO ELETRÓNICO WELBADINHO@GMAIL.COM		TELEFONE (99) 3538-3097	
ENTE FEDERATIVO RESPONSÁVEL (EFR) *****			
SITUAÇÃO CADASTRAL ATIVA		DATA DA SITUAÇÃO CADASTRAL 07/10/2005	
MOTIVO DE SITUAÇÃO CADASTRAL			
SITUAÇÃO ESPECIAL *****		DATA DA SITUAÇÃO ESPECIAL *****	

Aprovado pela Instrução Normativa RFB nº 1.863, de 27 de dezembro de 2018.

Emitido no dia **09/06/2022** às **16:26:46** (data e hora de Brasília).

Página: 2/2

CONSULTAR QSA

VOLTAR

IMPRIMIR

A RFB agradece a sua visita. Para informações sobre política de privacidade e uso, [clique aqui](#).

[Passo a passo para o CNPJ](#)

[Consultas CNPJ](#)

[Estatísticas](#)

[Parceiros](#)

[Serviços CNPJ](#)



MINISTÉRIO DA FAZENDA
Secretaria da Receita Federal do Brasil
Procuradoria-Geral da Fazenda Nacional



**CERTIDÃO POSITIVA COM EFEITOS DE NEGATIVA DE DÉBITOS RELATIVOS AOS TRIBUTOS
FEDERAIS E À DÍVIDA ATIVA DA UNIÃO**

Nome: **W BARROS FERREIRA EIRELI**
CNPJ: **14.573.208/0001-04**

Ressalvado o direito de a Fazenda Nacional cobrar e inscrever quaisquer dívidas de responsabilidade do sujeito passivo acima identificado que vierem a ser apuradas, é certificado que:

1. constam débitos administrados pela Secretaria da Receita Federal do Brasil (RFB) com exigibilidade suspensa nos termos do art. 151 da Lei nº 5.172, de 25 de outubro de 1966 - Código Tributário Nacional (CTN), ou objeto de decisão judicial que determina sua desconsideração para fins de certificação da regularidade fiscal, ou ainda não vencidos; e
2. constam nos sistemas da Procuradoria-Geral da Fazenda Nacional (PGFN) débitos inscritos em Dívida Ativa da União (DAU) com exigibilidade suspensa nos termos do art. 151 do CTN, ou garantidos mediante bens ou direitos, ou com embargos da Fazenda Pública em processos de execução fiscal, ou objeto de decisão judicial que determina sua desconsideração para fins de certificação da regularidade fiscal.

Conforme disposto nos arts. 205 e 206 do CTN, este documento tem os mesmos efeitos da certidão negativa.

Esta certidão é válida para o estabelecimento matriz e suas filiais e, no caso de ente federativo, para todos os órgãos e fundos públicos da administração direta a ele vinculados. Refere-se à situação do sujeito passivo no âmbito da RFB e da PGFN e abrange inclusive as contribuições sociais previstas nas alíneas 'a' a 'd' do parágrafo único do art. 11 da Lei nº 8.212, de 24 de julho de 1991.

A aceitação desta certidão está condicionada à verificação de sua autenticidade na Internet, nos endereços <<http://rfb.gov.br>> ou <<http://www.pgfn.gov.br>>.

Certidão emitida gratuitamente com base na Portaria Conjunta RFB/PGFN nº 1.751, de 2/10/2014.

Emitida às 20:51:58 do dia 13/01/2022 <hora e data de Brasília>.

Válida até 12/07/2022.

Código de controle da certidão: **C5C6.6013.B726.EDFD**

Qualquer rasura ou emenda invalidará este documento.



MINISTÉRIO DA FAZENDA
Secretaria da Receita Federal do Brasil
Procuradoria-Geral da Fazenda Nacional



CERTIDÃO NEGATIVA DE DÉBITOS RELATIVOS AOS TRIBUTOS FEDERAIS E À DÍVIDA ATIVA DA UNIÃO

Nome: **WELLINGTON BARROS FERREIRA**
CPF: **227.474.602-82**

Ressalvado o direito de a Fazenda Nacional cobrar e inscrever quaisquer dívidas de responsabilidade do sujeito passivo acima identificado que vierem a ser apuradas, é certificado que não constam pendências em seu nome, relativas a créditos tributários administrados pela Secretaria da Receita Federal do Brasil (RFB) e a inscrições em Dívida Ativa da União (DAU) junto à Procuradoria-Geral da Fazenda Nacional (PGFN).

Esta certidão se refere à situação do sujeito passivo no âmbito da RFB e da PGFN e abrange inclusive as contribuições sociais previstas nas alíneas 'a' a 'd' do parágrafo único do art. 11 da Lei nº 8.212, de 24 de julho de 1991.

A aceitação desta certidão está condicionada à verificação de sua autenticidade na Internet, nos endereços <<http://rfb.gov.br>> ou <<http://www.pgfn.gov.br>>.

Certidão emitida gratuitamente com base na Portaria Conjunta RFB/PGFN nº 1.751, de 2/10/2014.

Emitida às 16:19:19 do dia 09/06/2022 <hora e data de Brasília>.

Válida até 06/12/2022.

Código de controle da certidão: **9249.3544.906B.757B**

Qualquer rasura ou emenda invalidará este documento.

Handwritten signatures in blue ink, including a large stylized signature and several smaller ones.



**GOVERNO DO ESTADO DO MARANHÃO
SECRETARIA DE ESTADO DA FAZENDA**



CERTIDÃO NEGATIVA DE DÉBITO

Nº Certidão: 068709/22 Data da 02/05/2022 10:02:54

Inscrição Estadual: 124827411 CPF/CNPJ: 14573208000104

Razão Social: W BARROS FERREIRA EIRELI

Endereço: RUA TIRADENTES, 1004 CEP: 65930000 - CENTRO

Telefone: (99)35383097

Município: ACAILANDIA

UF: MA

Certificamos que, após a realização das consultas procedidas no sistema desta Secretaria, substanciado pelos artigos 240 a 242, da lei nº 7.799, de 19/12/2002 e disposto no artigo 205 da lei nº 5.172, de 25 de outubro de 1966 (Código Tributário Nacional), não constam débitos relativos aos tributos estaduais, administrados por esta Secretaria, em nome do sujeito passivo acima identificado. Ressalvado, todavia, à Fazenda Pública Estadual o direito da cobrança de dívidas que venham a ser apuradas e não alcançadas pela decadência.

Validade da Certidão: 120 (cento e vinte) dias: 30/08/2022.

A autenticidade desta certidão deverá ser confirmada no endereço:
<http://portal.sefaz.ma.gov.br/>, clicando no item "Certidões" e em seguida em "Validação de Certidão Negativa de Débito".

CERTIDÃO EMITIDA GRATUITAMENTE.

Data Impressão: 02/06/2022 17:23:00



GOVERNO DO ESTADO DO MARANHÃO
SECRETARIA DE ESTADO DA FAZENDA



CERTIDÃO NEGATIVA DE DÍVIDA ATIVA

Nº Certidão: 029226/22

Data da

02/05/2022 10:03:40

Inscrição Estadual: 124827411

CPF/CNPJ: 14573208000104

Razão Social: W BARROS FERREIRA EIRELI

Endereço: RUA TIRADENTES, 1004 CEP: 65930000 - CENTRO

Telefone: (99)35383097

Município: ACAILANDIA

UF: MA

Certificamos que, após a realização das consultas procedidas no sistema desta Secretaria e na forma do disposto do artigo 156, da lei nº 2.231, de 29/12/1962, substanciado pelos artigos 240 a 242 da lei nº 7.799, de 19/12/2002, bem como prescreve o artigo 205 da lei nº 5.172, de 25 de outubro de 1966 (Código Tributário Nacional) não constam débitos inscritos na Dívida Ativa, em nome do sujeito passivo acima identificado.

Validade da Certidão: 120 (cento e vinte) dias: 30/08/2022.

A autenticidade desta certidão deverá ser confirmada no endereço:
<http://portal.sefaz.ma.gov.br/>, clicando no item "Certidões" e em seguida em "Validação de Certidão Negativa de Dívida Ativa".

CERTIDÃO EMITIDA GRATUITAMENTE.

Data Impressão: 20/06/2022 14:32:51



Resultado da Consulta SINTEGRA/ICMS

IDENTIFICAÇÃO

CGC: 14.573.208/0001-04 Inscrição Estadual: 12.482741-1

Razão Social: W BARROS FERREIRA EIRELI

Regime Apuração: SIMPLES NACIONAL

ENDEREÇO

Logradouro: RUA TIRADENTES

Número: 1004 Complemento:

Bairro: CENTRO

Município: ACAILANDIA UF: MA

CEP: 65930000 DDD: Telefone: 35383097



INFORMAÇÕES COMPLEMENTARES

CNAE 7732201 - ALUGUEL DE MÁQUINAS E EQUIPAMENTOS PARA CONSTRUÇÃO SEM Principal: OPERADOR, EXCETO ANDAIMES

CNAEs Secundários

Código	Descrição CNAE
4313400	OBRAS DE TERRAPLENAGEM
4319300	SERVIÇOS DE PREPARAÇÃO DO TERRENO NÃO ESPECIFICADOS ANTERIORMENTE
4321500	INSTALAÇÃO E MANUTENÇÃO ELÉTRICA
4330404	SERVIÇOS DE PINTURA DE EDIFÍCIOS EM GERAL
4330499	OUTRAS OBRAS DE ACABAMENTO DA CONSTRUÇÃO
4391600	OBRAS DE FUNDAÇÕES
4399103	OBRAS DE ALVENARIA
4923002	SERVIÇO DE TRANSPORTE DE PASSAGEIROS - LOCAÇÃO DE AUTOMÓVEIS COM MOTORISTA
4924800	TRANSPORTE ESCOLAR
4929902	TRANSPORTE RODOVIÁRIO COLETIVO DE PASSAGEIROS, SOB REGIME DE FRETAMENTO, INTERMUNICIPAL, INTERESTADUAL E INTERNACIONAL
2330302	FABRICAÇÃO DE ARTEFATOS DE CIMENTO PARA USO NA CONSTRUÇÃO
4930202	TRANSPORTE RODOVIÁRIO DE CARGA, EXCETO PRODUTOS PERIGOSOS E MUDANÇAS, INTERMUNICIPAL, INTERESTADUAL E INTERNACIONAL
7711000	LOCAÇÃO DE AUTOMÓVEIS SEM CONDUTOR
7719599	LOCAÇÃO DE OUTROS MEIOS DE TRANSPORTE NÃO ESPECIFICADOS ANTERIORMENTE, SEM CONDUTOR
7732202	ALUGUEL DE ANDAIMES
8121400	LIMPEZA EM PRÉDIOS E EM DOMICÍLIOS
8129000	ATIVIDADES DE LIMPEZA NÃO ESPECIFICADAS ANTERIORMENTE
3702900	ATIVIDADES RELACIONADAS A ESGOTO, EXCETO A GESTÃO DE REDES
4120400	CONSTRUÇÃO DE EDIFÍCIOS
4212000	CONSTRUÇÃO DE OBRAS-DE-ARTE ESPECIAIS
4213800	OBRAS DE URBANIZAÇÃO - RUAS, PRAÇAS E CALÇADAS
4299501	CONSTRUÇÃO DE INSTALAÇÕES ESPORTIVAS E RECREATIVAS
4299599	OUTRAS OBRAS DE ENGENHARIA CIVIL NÃO ESPECIFICADAS ANTERIORMENTE
4311802	PREPARAÇÃO DE CANTEIRO E LIMPEZA DE TERRENO

Situação Cadastral Vigente: HABILITADO

Data desta Situação Cadastral: 21/01/2017

OBRIGAÇÕES

NFe a partir de (CNAE's): 01/10/2010 - (2330302),

EDF a partir de:

CTE a partir de: 01/03/2012 - (OBRIGADO => SERVIÇO DE TRANSPORTE),

Observação: Os dados acima estão baseados em informações fornecidas pelo próprio contribuinte cadastrado. Não valem como certidão de sua efetiva existência de fato e de direito, não são oponíveis à Fazenda e nem excluem a responsabilidade tributária derivada de operações com ele ajustadas.

Data da Consulta: 07/06/2022

Número da Consulta:

Nova Consulta Imprimir

Handwritten signatures and initials at the bottom right of the page.



PREFEITURA DE AÇAILÂNDIA
SECRETARIA DE ECONOMIA E FINANÇAS
SUPERINTENDENCIA DA RECEITA TRIBUTÁRIA

CERTIDÃO NEGATIVA DE DÉBITOS RELATIVOS
AOS TRIBUTOS MUNICIPAIS E À DÍVIDA ATIVA DO MUNICÍPIO

DADOS DO CONTRIBUINTE

CNPJ/CPF: 14.573.208/0001-04

CERTIDÃO Nº: 1536/2022

NOME/RAZÃO SOCIAL: W. BARROS FERREIRA - EIRELI - EPP

Inscrição Municipal: 238400

INICIO DAS ATIVIDADES: 07/07/2020

RUA: RUA: TIRADENTES, 1004, ***** CEP - 65930-000

BAIRRO: CENTRO

CIDADE: AÇAILÂNDIA

A Prefeitura do Município de AÇAILÂNDIA – MA, por intermédio do Departamento de Arrecadação, conforme preceitua os artigos 106 ao 113 e 136 ao 139 da Lei Complementar Municipal No 009/2016 – código Tributário Municipal, combinado com o disposto no artigo 205 da Lei Federal no 5.172/1966, que dispõe sobre o sistema tributário nacional, **CERTIFICA** que o contribuinte: **W. BARROS FERREIRA - EIRELI - EPP** que possui o CNPJ: **14.573.208/0001-04** abaixo qualificado, encontra-se em situação regular perante a **FAZENDA PÚBLICA MUNICIPAL**, não constando débitos de natureza tributária e não tributária municipais, inscritos ou não em Dívida Ativa, até a presente data. Fica, todavia, ressalvado o direito da Fazenda Municipal inscrever e cobrar débitos ainda não registrados, ou que venham a ser apurados, conforme prerrogativa legal prevista artigo 149 da Lei Federa No 5.172/1966 c/c os artigos 62 a 71 da Lei Complementar Municipal No 009/2016.

Finalidade da Certidão: Diversos

Válida Até: 16/07/2022

Código de Autenticidade: B1PV1SVYLB

consulte a autenticidade desta certidão em <http://açailandia.famlex.com.br/fam-lex/servlet/hwpcconsautcert>

Voltar

Imprimir



Certificado de Regularidade do FGTS - CRF

Inscrição: 14.573.208/0001-04

Razão Social: W BARROS FERREIRA ME

Endereço: RUA TIRADENTES 1004 / CENTRO / ACAILANDIA / MA / 65930-000

A Caixa Econômica Federal, no uso da atribuição que lhe confere o Art. 7, da Lei 8.036, de 11 de maio de 1990, certifica que, nesta data, a empresa acima identificada encontra-se em situação regular perante o Fundo de Garantia do Tempo de Serviço - FGTS.

O presente Certificado não servirá de prova contra cobrança de quaisquer débitos referentes a contribuições e/ou encargos devidos, decorrentes das obrigações com o FGTS.

Validade: 06/06/2022 a 05/07/2022

Certificação Número: 2022060600400080337192

Informação obtida em 07/06/2022 15:26:28

A utilização deste Certificado para os fins previstos em Lei esta condicionada a verificação de autenticidade no site da Caixa:
www.caixa.gov.br



PODER JUDICIÁRIO
JUSTIÇA DO TRABALHO



CERTIDÃO NEGATIVA DE DÉBITOS TRABALHISTAS

Nome: W BARROS FERREIRA EIRELI (MATRIZ E FILIAIS)

CNPJ: 14.573.208/0001-04

Certidão nº: 19425806/2022

Expedição: 20/06/2022, às 14:26:29

Validade: 17/12/2022 - 180 (cento e oitenta) dias, contados da data de sua expedição.

Certifica-se que **W BARROS FERREIRA EIRELI (MATRIZ E FILIAIS)**, inscrito(a) no CNPJ sob o nº **14.573.208/0001-04**, **NÃO CONSTA** como inadimplente no Banco Nacional de Devedores Trabalhistas. Certidão emitida com base nos arts. 642-A e 883-A da Consolidação das Leis do Trabalho, acrescentados pelas Leis ns.º 12.440/2011 e 13.467/2017, e no Ato 01/2022 da CGJT, de 21 de janeiro de 2022. Os dados constantes desta Certidão são de responsabilidade dos Tribunais do Trabalho.

No caso de pessoa jurídica, a Certidão atesta a empresa em relação a todos os seus estabelecimentos, agências ou filiais.

A aceitação desta certidão condiciona-se à verificação de sua autenticidade no portal do Tribunal Superior do Trabalho na Internet (<http://www.tst.jus.br>).
Certidão emitida gratuitamente.

INFORMAÇÃO IMPORTANTE

Do Banco Nacional de Devedores Trabalhistas constam os dados necessários à identificação das pessoas naturais e jurídicas inadimplentes perante a Justiça do Trabalho quanto às obrigações estabelecidas em sentença condenatória transitada em julgado ou em acordos judiciais trabalhistas, inclusive no concernente aos recolhimentos previdenciários, a honorários, a custas, a emolumentos ou a recolhimentos determinados em lei; ou decorrentes de execução de acordos firmados perante o Ministério Público do Trabalho, Comissão de Conciliação Prévia ou demais títulos que, por disposição legal, contiver força executiva.



PREFEITURA DE AÇAILÂNDIA
SECRETARIA DE ECONOMIA E FINANÇAS
SUPERINTENDENCIA DA RECEITA TRIBUTÁRIA

ALVARÁ DE LICENÇA PARA LOCALIZAÇÃO E FUNCIONAMENTO 2022

CPF/CNPJ: 14.573.208/0001-04
RAZÃO SOCIAL: W. BARROS FERREIRA - EIRELI - EPP
NOME FANTASIA: *****
INSCRIÇÃO MUNICIPAL: 238400
INSCRIÇÃO ESTADUAL: 12482741-1
NUMERO DE CONTROLE: 454
LOCALIZAÇÃO: RUA: TIRADENTES, 1004 , ***** CENTRO

CNAE Principal e Secundários

773220100-ALUGUEL DE MAQUINAS E EQUIPAMENTOS PARA CONSTRUCAO SEM OPERADOR, EXCETO ANDAIMES
773220100-ALUGUEL DE MAQUINAS E EQUIPAMENTOS PARA CONSTRUCAO SEM OPERADOR, EXCETO ANDAIMES
233030200-FABRICACAO DE ARTEFATOS DE CIMENTO PARA USO NA CONSTRUCAO
370290000-ATIVIDADES RELACIONADAS A ESGOTO, EXCETO A GESTAO DE REDES
412040000-CONSTRUCAO DE EDIFICIOS
421200000-CONSTRUCAO DE OBRAS-DE-ARTE ESPECIAIS
421380000-OBRAS DE URBANIZACAO - RUAS, PRACAS E CALÇADAS
429950100-CONSTRUCAO DE INSTALACOES ESPORTIVAS E RECREATIVAS
429959900-OUTRAS OBRAS DE ENGENHARIA CIVIL NAO ESPECIFICADAS ANTERIORMENTE
431180200-PREPARACAO DE CANTEIRO E LIMPEZA DE TERRENO
431340000-OBRAS DE TERRAPLENAGEM

CMAE Principal e Secundários

6-ALUGUEL DE MAQUINAS E EQUIPAMENTOS

RESTRICÕES Este contribuinte está autorizado a desenvolver as atividades acima elencadas e firma compromisso, sob as penas da lei, de que conhece e atende os requisitos legais exigidos para funcionamento e exercício das atividades econômicas constantes do objeto social, no que respeita ao uso e ocupação do solo, as atividades domiciliares e restrições ao uso de espaços públicos, acessibilidade e de segurança sanitária, ambiental e de prevenção contra incêndios e pânico. O contribuinte reconhece que o não atendimento a estes requisitos acarretará a suspensão e a cassação subsequente do Alvará de Funcionamento, nos termos da legislação vigente.

EMITIDO EM: AÇAILÂNDIA, 18 de Janeiro de 2022.

VALIDADE: 31/12/2022

CÓDIGO DE AUTENTICIDADE: YS8AP73XPB4

FIXAR EM LOCAL VISÍVEL NO ESTABELECIMENTO



CERTJUDONE-SJDA - 712022
Código de validação: 04D52B27A5

Número da guia: 22102201001258061.

CERTIDÃO ESTADUAL - PRIMEIRO GRAU FALÊNCIA OU RECUPERAÇÃO JUDICIAL

USANDO da faculdade que me confere a Lei. **CERTIFICO**, a requerimento de pessoa interessada que, dando busca em nossos Arquivos dos Feitos das **Varas Cíveis e Comércio**, a partir do mês de agosto (08) do ano de mil novecentos e noventa e um (1991) até o dia **13 de junho de 2022**, constatei **NÃO EXISTIR** distribuição de pedido de **Falência, Concordata, ou Recuperação Judicial ou Extrajudicial ou Insolvência Civil** contra: **W BARROS FERREIRA EIRELI - EPP**, inscrita no **CNPJ** sob n.º **14.573.208/0001-04**. **CERTIFICO**, finalmente, que esta Secretaria de Distribuição é a única existente nesta Cidade e **Termo Judiciário de Açaíândia/MA**. O referido é verdade me reporto e dou fé. Dada e passada a presente Certidão na Secretaria de Distribuição a meu cargo, no Fórum "Dr. José de Ribamar Fiquene", nesta Cidade de Açaíândia, Estado do Maranhão. Eu, **Fernando Amaral Rodrigues**, Secretário Judicial da Distribuição, mat. 191809, consultei, digitei, subscrevo e assino digitalmente.

FERNANDO AMARAL RODRIGUES
Secretário Judicial de Distribuição de Entrância Intermediária
Secretaria Judicial de Distribuição de Açaíândia
Matrícula 191809

OBSERVAÇÃO:

O CNPJ constante nesta certidão foi informado pelo solicitante. Sua titularidade deverá ser conferida pelo interessado e destinatário. Os feitos oriundos da Vara de Interesses Difusos e Coletivos terão sua competência vinculada às Varas Cíveis e/ou Fazenda, de acordo com os litigantes. As consultas foram realizadas nos sistemas Themis PG e Processo Eletrônico Judicial (PJE) e **ABRANGE SOMENTE AS VARAS COMUNS DO TERMO JUDICIÁRIO DE AÇAÍLÂNDIA/MA**.

Esta certidão terá validade de sessenta (60) dias (art. 198 do Código de Normas da CGJ) e emitida em uma única via mediante código de Selo Eletrônico Judicial, sem rasuras e mediante assinatura eletrônica do servidor (art. 199 do Código de Normas da CGJ c/c art.7º da Resolução-GP nº 38/2022). Esta certidão foi expedida nos termos da Resolução-GP nº 38/2022 e a autenticidade do



PODER JUDICIÁRIO DO ESTADO DO MARANHÃO
Corregedoria Geral da Justiça
Secretaria Judicial de Distribuição de Açaíândia

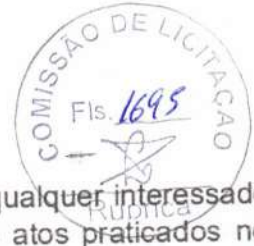

Selo de Fiscalização Eletrônico Judicial será objeto de conferência por qualquer interessado, que poderá consultar a validade do selo e o detalhamento dos respectivos atos praticados no sítio eletrônico do Tribunal de Justiça do Maranhão por meio do link <https://selos.tjma.jus.br>, mediante o preenchimento do código de validação do selo ou através de aplicativo leitor de QR Code.

Fórum "Dr. José de Ribamar Fiquene"
Avenida Dr. José Edilson Caridade Ribeiro, nº 01, Residencial Tropical, Açaíândia/MA
CEP: 65930-000 – Fone: (99) 3311-3432
Gmail: distribuicao_aca@tjma.jus.br

Documento assinado. AÇAILÂNDIA, 13/06/2022 14:10 (FERNANDO AMARAL RODRIGUES)



2



CERTIDÃO DE REGISTRO E QUITAÇÃO
PESSOA JURIDICA
 Lei Federal Nº 5194 de 24 de Dezembro de 1966

CREA-MA

Nº 867825/2022

Emissão: 06/06/2022

Validade: 03/12/2022

Chave: bY9W2



Conselho Regional de Engenharia e Agronomia do Estado do Maranhão

CERTIFICAMOS que a Empresa mencionada encontra-se registrada neste Conselho, nos Termos da Lei 5.194/66, conforme os dados impressos nesta certidão. CERTIFICAMOS, ainda, que até a presente data, a referida pessoa jurídica e seu(s) responsável(is) técnico(s) estão quites com suas anuidades e demais obrigações junto ao Conselho Regional de Engenharia e Agronomia do Maranhão - CREA-MA, estando habilitada a exercer suas atividades, circunscrita à(s) atribuição(ões) de seu(s) responsável(veis) técnico(s).

Interessado(a)

Empresa: W. BARROS FERREIRA EIRELI - EPP

CNPJ: 14.573.208/0001-04

Registro: 0000024977

Categoria: Matriz

Capital Social: R\$ 880.000,00

Data do Capital: 28/12/2018

Faixa: 4

Objetivo Social: ALUGUEL DE MAQUINAS E EQUIPAMENTOS PARA CONSTRUÇÃO SEM OPERADOR; EXCETO ANDAIMES; OBRAS DE URBANIZAÇÃO - RUAS, PRAÇAS E CALÇADAS; OBRAS DE TERRAPLENAGEM; INSTALAÇÃO E MANUTENÇÃO ELÉTRICA; SERVIÇOS DE PINTURA DE EDIFÍCIOS EM GERAL; OUTRAS OBRAS DE ACABAMENTO DA CONSTRUÇÃO; LOCAÇÃO DE AUTOMÓVEIS E CAMIONETES SEM CONDUTOR; LIMPEZA EM PRÉDIOS E EM DOMICÍLIOS; LOCAÇÃO DE ÔNIBUS, CAMINHÕES, REBOQUES, SEMIRREBOQUES, MOTOCICLETAS E SIMILARES SEM CONDUTOR; ATIVIDADES RELACIONADAS A ESGOTO, EXCETO A GESTÃO DE REDES; ALUGUEL DE ANDAIMES; FABRICAÇÃO DE ARTEFATOS DE CIMENTO PARA USO NA CONSTRUÇÃO; OBRAS DE ALVENARIA; CONSTRUÇÃO DE EDIFÍCIOS; CONSTRUÇÃO DE INSTALAÇÕES ESPORTIVAS E RECREATIVAS; OUTRAS OBRAS DE ENGENHARIA CIVIL NÃO ESPECIFICADA ANTERIORMENTE (EXECUÇÃO DE OBRAS DE ESTABILIDADE: MURO DE CONCRETO CICLÓPICO, PROTEÇÃO DE ENCOSTAS, CONTENÇÃO, RIP-RAP, GABIÃO, BERNA, ESCALONAMENTO); PREPARAÇÃO DE COMÉRCIO E LIMPEZA DE TERRENO; OBRAS DE FUNDAÇÕES; ATIVIDADES DE LIMPEZA NÃO ESPECIFICADAS ANTERIORMENTE (LIMPEZA, CAPINA, VARRIÇÃO E CONSERVAÇÃO DE RUAS); SERVIÇO DE PREPARAÇÃO DE TERRENOS NÃO ESPECIFICADO ANTERIORMENTE (OBRA DE CONSTRUÇÃO E MANUTENÇÃO DE VALAS, REGOS E FOSSAS); LOCAÇÃO DE VEÍCULOS RODOVIÁRIOS DE CARGA COM MOTORISTA, INTERMUNICIPAL, INTERESTADUAL E INTERNACIONAL; TRANSPORTE ESCOLAR; SERVIÇO DE TRANSPORTE DE PASSAGEIROS - LOCAÇÃO DE AUTOMÓVEIS E CAMIONETES COM MOTORISTA; CONSTRUÇÃO E RECUPERAÇÃO DE PONTES, VIADUTOS, ELEVADOS, PASSARELAS E TUNEIS; TRANSPORTE RODOVIÁRIO COLETIVO DE PASSAGEIROS, SOB REGIME DE FRETAMENTO, INTERMUNICIPAL, INTERESTADUAL E INTERNACIONAL

Restrições Relativas ao Objetivo Social: EMPRESA HABILITADA PARA ATUAR SOMENTE NA ÁREA DA ENGENHARIA CIVIL, NO ÂMBITO DAS ATRIBUIÇÕES DE SEU RESPONSÁVEL TÉCNICO.

Endereço Matriz: RUA TIRADENTES, 1004, CENTRO, AÇAILÂNDIA, MA, 69901270

Tipo de Registro: Registro Definitivo de Empresa

Data Inicial: 05/09/2016

Data Final: Indefinido

Registro Regional: 0000536383DDMA

Descrição

CERTIDÃO DE REGISTRO E QUITAÇÃO PESSOA JURIDICA

Informações / Notas

- A capacidade técnico-profissional da empresa é comprovada pelo conjunto dos acervos técnicos dos profissionais constantes de seu quadro técnico.
- Esta certidão perderá a validade, caso ocorra qualquer alteração posterior dos elementos cadastrais nela contidos

Última Anuidade Paga

Ano: 2022 (4/4)

Autos de Infração

Nada consta

Responsáveis Técnicos

Profissional: CAIO BARROS PROTAZIO DA SILVA

Registro: 1519191138

CPF: 008.201.342-01

Data Início: 24/11/2020

Data Fim: Indefinido

Data Fim de Contrato: Indefinido

Títulos do Profissional:

ENGENHEIRO CIVIL

Atribuição: ART. 07 E 25 RES. 218/73

Tipo de Responsabilidade: RESPONSÁVEL TÉCNICO

Profissional: LUCIO GERALDO VIANA RODRIGUES

Registro: 0708110770





CERTIDÃO DE REGISTRO E QUITAÇÃO
PESSOA JURIDICA
 Lei Federal Nº 5194 de 24 de Dezembro de 1966

CREA-MA

Nº 867825/2022

Emissão: 06/06/2022

Validade: 03/12/2022

Chave: bY9W2



Conselho Regional de Engenharia e Agronomia do Estado do Maranhão

CPF: 045.602.566-91

Data Início: 24/07/2017

Data Fim: Indefinido

Data Fim de Contrato: Indefinido

Títulos do Profissional:

ENGENHEIRO CIVIL

Atribuição: RES 218/73 ART 07 (EXC. PORTOS, RIOS, CANAIS); RES 218/73 ART 07 (EXC. BARRAGENS e DIQUES); RES 218/73
 ART 07 (EXC. AEROP. e P. de ROLAM.)

Tipo de Responsabilidade: RESPONSÁVEL TÉCNICO

Sócios

Sócio: WELLINGTON BARROS FERREIRA

CPF: 227.474.602-82

Função: COMERCIANTE





CERTIDÃO DE REGISTRO E QUITAÇÃO
PESSOA FÍSICA
 Lei Federal Nº 5194 de 24 de Dezembro de 1966

CREA-MA

Nº 863750/2022

Emissão: 04/04/2022

Validade: 31/03/2023

Chave: 1dz6b

Conselho Regional de Engenharia e Agronomia do Estado do Maranhão



CERTIFICAMOS que o profissional mencionado encontra-se registrado neste Conselho, nos termos da Lei 5.194/66, de 24/12/1966, conforme os dados acima. CERTIFICAMOS, ainda, face o estabelecimento nos artigos 68 e 69 da referida Lei, que o interessado não se encontra em débito com o CREA-MA.

Interessado(a)

Profissional: LUCIO GERALDO VIANA RODRIGUES
 Registro: 0708110770
 CPF: 045.602.566-91

Tipo de Registro: VISTO PROFISSIONAL
 Data Inicial: 18/01/1979
 Data Final: Indefinido
 Número do Visto: 15072

Título(s)

GRADUAÇÃO

ENGENHEIRO CIVIL
 Atribuição: RES 218/73 ART 07 (EXC. PORTOS, RIOS, CANAIS); RES 218/73 ART 07 (EXC. BARRAGENS e DIQUES); RES 218/73 ART 07 (EXC. AEROP. e P. de ROLAM.)

Descrição

CERTIDÃO DE REGISTRO E QUITAÇÃO PESSOA FISICA

Informações / Notas

- A falsificação deste documento constitui-se em crime previsto no Código Penal Brasileiro, sujeitando o(a) autor(a) à respectiva ação penal.
- CERTIFICAMOS que caso ocorra(m) alteração(ões) no(s) elemento(s) contido(s) neste documento, esta Certidão perderá a sua validade para todos os efeitos.
- Esta certidão perderá a validade, caso ocorra qualquer alteração posterior dos elementos cadastrais nela contidos.
- Válido em todo território nacional.

Última Anuidade Paga

Ano: 2022 (1/1)

Autos de Infração

Nada consta

Responsabilidades Técnicas

Empresa: W. BARROS FERREIRA EIRELI - EPP
 Registro: 0000024977
 CNPJ: 14.573.208/0001-04
 Data Início: 24/07/2017
 Data Fim: Indefinido
 Data Fim de Contrato: Indefinido
 Tipo de Responsabilidade: RESPONSÁVEL TÉCNICO



W. BARROS FERREIRA EIRELI - ME

CNPJ: 14.573.208/0001-04 - Insc. Est.: 12.482.741-1

CONTRATO DE PRESTAÇÃO DE SERVIÇOS TÉCNICOS



Pelo presente Instrumento Particular de Contrato de Prestação de Serviços Técnicos, de um lado a empresa W BARROS FERREIRA EIRELI ME, portadora do CNPJ n.º 14.573.208/0001-04, localizada à Rua Tiradentes nº 1004, Centro na cidade de Açailândia – Maranhão, aqui denominada CONTRATANTE e do outro lado o Engenheiro LUCIO GERALDO VIANA RODRIGUES, Engenheiro Civil, CREA Nº 03068-D-DF, brasileiro, casado, residente à Rua Rio de Janeiro, nº 75, Bairro: Novo Horizonte – Marabá – PA, portador do CPF nº 045.602.566-91 aqui denominado CONTRATADO, conforme as cláusulas e condições abaixo:

PRIMEIRA – O objetivo deste é a Prestação de Serviços Técnicos com Responsável Técnico pela Pessoa Jurídica, conforme seu Objeto Social.

SEGUNDA – O valor deste é de 08(Oito) Salários Mínimos, para uma Carga Horária de 02 horas diárias, totalizando 10 horas semanais.

TERCEIRA – A duração deste é por tempo indeterminado, podendo ser rescindido por qualquer uma das partes, com comunicado entre as partes com 30(Trinta) dias de antecedência.

QUARTA – Fica eleito o FORUM de Açailândia – Maranhão, para dirimir qualquer dúvida em relação a este Contrato.

E, por estarem justos e contratados, assinam o presente em 03(Três) vias de igual teor e data.

Açailândia (MA), 24 de Julho de 2017.



[Handwritten Signature]
CONTRATANTE

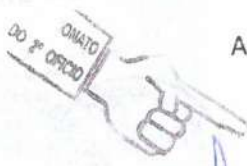

[Handwritten Signature]
CONTRATADO

TESTEMUNHAS:

1- [Handwritten Signature]
CIC N.º 395.155.833-49

2- [Handwritten Signature]
CIC N.º 047.093.023.32



Anotação de Responsabilidade Técnica - ART
Lei nº 6.496, de 7 de dezembro de 1977

CREA-MA

ART CARGO-FUNÇÃO
Nº MA20170113420

Conselho Regional de Engenharia e Agronomia do Maranhão



INICIAL
INDIVIDUAL

1. Responsável Técnico

LUCIO GERALDO VIANA RODRIGUES
Título profissional: **ENGENHEIRO CIVIL**

RNP: 070811077-0

2. Dados do Contrato

Contratante: **W BARROS FERREIRA EIRELI ME**
RUA TIRADENTES

CPF/CNPJ: **14.573.208/0001-04**
Nº: **1004**

Complemento:
Cidade: **Açailândia**
País: **Brasil**

Bairro: **CENTRO**
UF: **MA**

CEP: **65930000**

Telefone: **(94) 9120-6039**

Email: **welbadinho@gmail.com**

Valor: **R\$ 7.496,00**

Tipo de contratante: **PESSOA JURIDICA DE DIREITO PRIVADO**

3. Vínculo Contratual

Unidade administrativa: **W BARROS FERREIRA EIRELI ME**
RUA TIRADENTES

Nº: **1004**

Complemento:

Bairro: **CENTRO**

Data de início: **24/07/2017**

Previsão de término: **Não especificado**

Tipo de vínculo: **PRESTADOR DE SERVIÇOS**

4. Atividade Técnica

1000 - OUTRA

Quantidade

Unidade

45 - DESEMPENHO DE FUNÇÃO TÉCNICA > RESOLUÇÃO 1025 -> OBRAS E SERVIÇOS -

10,00

h/sem

CARGO/FUNÇÃO TÉCNICA DENTRO DA EMPRESA)

Após a conclusão das atividades técnicas o profissional deverá proceder a baixa desta ART

5. Observações

PRESTAÇÃO DE SERVIÇOS TÉCNICOS, NA CONDIÇÃO DE RESPONSÁVEL TÉCNICO PELA PESSOA JURÍDICA.

6. Declarações

Declaro que estou cumprindo as regras de acessibilidade previstas nas normas técnicas da ABNT, na legislação específica e no decreto n. 5296/2004.

7. Entidade de Classe

SEM INDICAÇÃO DE ENTIDADE DE CLASSE

8. Assinaturas

Declaro serem verdadeiras as informações acima

Lucio Geraldo Viana Rodrigues
LUCIO GERALDO VIANA RODRIGUES - CPF: 045.602.566-91

Açailândia, 07 de AGOSTO de 2017
Local data

W Barros Ferreira Eireli Me
W BARROS FERREIRA EIRELI ME - CNPJ: 14.573.208/0001-04

9. Informações

* A ART é válida somente quando quitada, mediante apresentação do comprovante do pagamento ou conferência no site do Crea.

* A guarda da via assinada da ART será de responsabilidade do profissional e do contratante com o objetivo de documentar o vínculo contratual

10. Valor

Valor da ART: **R\$ 81,53**

Pago em: **03/08/2017**

Nosso Número: **8300994565**

12. Carga Horária Responsabilidade

DIA	HORÁRIO 1	HORÁRIO 2	HORÁRIO 3	HORÁRIO 4
Segunda-Feira	08:00:00	10:00:00		
Terça-Feira	08:00:00	10:00:00		
Quarta-Feira	08:00:00	10:00:00		
Quinta-Feira	08:00:00	10:00:00		
Sexta-Feira	08:00:00	10:00:00		