



Certidão de Acervo Técnico - CAT
Resolução Nº 1025 de 30 de Outubro de 2009

CREA-PA

CAT SEM REGISTRO DE ATESTADO

Conselho Regional de Engenharia e Agronomia do Pará



118681/2016

CERTIFICAMOS, em cumprimento ao disposto na Resolução nº 1.025, de 30 de outubro de 2009, do Confea, que consta dos assentamentos deste Conselho Regional de Engenharia e Agronomia do Pará - Crea-PA, o Acervo Técnico do profissional **LUCIO GERALDO VIANA RODRIGUES** referente à(s) Anotação(ões) de Responsabilidade Técnica - ART abaixo discriminada(s):

Profissional: **LUCIO GERALDO VIANA RODRIGUES**
Registro: **000003068D DF PA** RNP: **0708110770**
Título profissional: **ENGENHEIRO CIVIL**

Número da ART: **3068DDF11** Tipo de ART: **ART** Registrada em: **31/10/2013** Baixada em: **14/03/2016**
Forma de registro: **INICIAL** Participação técnica: **INDIVIDUAL**
Empresa contratada:

Contratante: **DNIT - Departamento Nacional de Infraestrutura de Transporte** CPF/CNPJ: **04.892.707/0001-00**
Endereço do contratante: Nº:
Complemento: Bairro:
Cidade: UF: CEP:
Contrato: Celebrado em: **21/06/2002**
Valor do contrato: **R\$ 24.786.131,40** Tipo de contratante: **Pessoa Jurídica**
Ação institucional: **NENHUMA - NAO OPTANTE**
Endereço da obra/serviço: **RODOVIA BR - 230/PA, SUB-TRECHO : MARABÁ - BELO MONTE** Nº:
Complemento: Bairro: **ZONA URBANA/RURAL**
Cidade: **Marabá** UF: **PA** CEP: **68500000**
Data de início: **21/06/2002** Previsão de término:
Finalidade: **SEM DEFINIÇÃO**
Proprietário: **DNIT - Departamento Nacional de Infraestrutura de Transporte** CPF/CNPJ: **04.892.707/0001-00**

Atividade Técnica: **1 - DIRETA #A1406 - PAVIMENTAÇÃO ASFÁLTICA 25 - EXECUÇÃO DE OBRA 1 Unidades; 1 - DIRETA #A1599 - SERVIÇOS AFINS E CORRELATOS EM OBRAS EM TERRA E TERRAPLENAGEM 43 - SERVIÇO TÉCNICO 1 Unidades;**

Observações

ART de Construção, Pavimentação e obras de Arte Especiais, na Rodovia BR - 230/PA, trecho: Div. TO/PA Div. PA/AM, sub-trecho: Marabá - Belo Monte, segmento: Marabá - Itupiranga, com 43,70 km de extensão, objeto do contrato PD/2-003/01-00, com Escavação Carga e Transporte em material de 1ª Categoria (34.530,00 m³), Calçada em concreto (21.550,00 m), Escavação Carga e Transportede Solo Mole, Meio fio de Concreto Pré-Moldado (29.950,00 m), Base e Sub-base Estabilizada granulometricamente sem mistura (112.400,00 m²), Barreira de concreto New Jersey tipo Duplo (810 m), Regularização e compactação Sub-leito (283.000 m²), Imprimação (282.000 m²), Rede Tubular de Concreto (896 m), Pintura de Ligação, Execução de CBUQ (28.425,60 TN). Tendo sido executada no período de 21/06/202 a 31/08/2003.

Informações Complementares

Certidão de Acervo Técnico nº 118681/2016
14/03/2016
6w5b0

A falsificação deste documento constitui-se em crime previsto no Código Penal

A autenticidade desta Certidão pode ser verificada em: <http://crea-pa.sitac.com.br/publico/>, com a chave: 6w5b0

Esta certidão perderá a validade, caso ocorra qualquer alteração posterior dos elementos cadastrais nela contidos





Certidão de Acervo Técnico - CAT
Resolução Nº 1025 de 30 de Outubro de 2009
Resolução Nº 218 de 29 de Junho de 1973

CREA-PA

CAT COM REGISTRO DE ATESTADO

Conselho Regional de Engenharia e Agronomia do Pará



119911/2016

Atividade concluída

CERTIFICAMOS, em cumprimento ao disposto na Resolução nº 1.025, de 30 de outubro de 2009, do Confea, que consta dos assentamentos deste Conselho Regional de Engenharia e Agronomia do Pará - Crea-PA, o Acervo Técnico do profissional **LUCIO GERALDO VIANA RODRIGUES** referente à(s) Anotação(ões) de Responsabilidade Técnica - ART abaixo discriminada(s):

Profissional: **LUCIO GERALDO VIANA RODRIGUES**
Registro: **0000003068D DF PA** RNP: **0708110770**
Título profissional: **ENGENHEIRO CIVIL**

Número da ART: **PA20160110649** Tipo de ART: **OBRA / SERVIÇO** Registrada em: **31/03/2016** Baixada em: **01/04/2016**
Forma de registro: **INICIAL** Participação técnica: **INDIVIDUAL**
Empresa contratada: **VANCINI DO BRASIL**

Contratante: **CONSTRUMIX TERRAPLENAGEM LTDA** CPF/CNPJ: **11.427.268/0001-20**
Endereço do contratante: **QUADRA 14, FOLHA 26, LOTE 01** Nº: **S/N**
Complemento: Bairro: **NOVA MARABÁ**
Cidade: **MARABÁ** UF: **PA** CEP: **68500000**
Contrato: **XX**

Valor do contrato: **R\$ 210.418,83** Celebrado em: **07/01/2016**
Tipo de contratante: **Pessoa Jurídica de Direito Privado**

Ação institucional: **NENHUMA - NAO OPTANTE**
Endereço da obra/serviço: **SEM DEFINIÇÃO RUAS FREI RAIMUNDO, SÃO FRANCISCO E** Nº: **S/N**
AVENIDAS TRANSAMAZONICA E PEDRO MARINHO

Complemento: Bairro: **CIDADE NOVA**
Cidade: **MARABÁ** UF: **PA** CEP: **68500000**

Data de início: **10/01/2016** Conclusão efetiva: **01/04/2016**

Finalidade: **SEM DEFINIÇÃO**

Proprietário: **CONSTRUMIX TERRAPLENAGEM LTDA** CPF/CNPJ: **11.427.268/0001-20**

Atividade Técnica: **1 - DIRETA OBRAS E SERVIÇOS - CONSTRUÇÃO CIVIL > INFRA-ESTRUTURA TERRITORIAL > #1473 - PAVIMENTAÇÃO 15 - EXECUÇÃO 2378.91 metro;**

Observações

ART REFERENTE A PRESTAÇÃO DE FORNECIMENTO DE MATERIAL CBUQ (CONCRETO BETUMINOSO USINADO A QUENTE), COM ENTREGA NO LOCAL, USINAGEM E REALIZAÇÃO DA PAVIMENTAÇÃO, IMPRIMAÇÃO E CAPA SELANTE.

Informações Complementares

CERTIFICAMOS, finalmente, que se encontra vinculado à presente Certidão de Acervo Técnico - CAT, o atestado contendo 3 folha(s), expedido pelo contratante da obra/serviço, a quem cabe a responsabilidade pela veracidade e exatidão das informações nele constantes.

Certidão de Acervo Técnico nº 119911/2016
04/04/2016
aDww6

A Certidão de Acervo Técnico (CAT) à qual o atestado está vinculado constituirá prova da capacidade técnico-profissional da pessoa jurídica somente se o responsável técnico indicado estiver ou venha a ser integrado ao seu quadro técnico por meio de declaração entregue no momento da habilitação ou da entrega das propostas.

A falsificação deste documento constitui-se em crime previsto no Código Penal

Certificamos que se encontra vinculado à presente CAT o atestado apresentado em cumprimento à Lei nº 8.666/93, expedido pela pessoa jurídica contratante, a quem cabe a responsabilidade pela veracidade e exatidão das informações nele constantes. É de responsabilidade deste Conselho a verificação da atividade profissional em conformidade com a Lei nº 5.194/66 e Resoluções do Conselho Federal de Engenharia e Agronomia - CONFEA.

Esta certidão perderá a validade, caso ocorra qualquer alteração posterior dos elementos cadastrais nela contidos.

A autenticidade desta Certidão pode ser verificada em: <http://crea-pa.sitac.com.br/publico/>, com a chave: aDww6



CONSTRUMIX TERRAPLENAGEM LTDA
 CNPJ: 11.427.268/0001-20



ATESTADO DE CAPACIDADE TÉCNICA - ART /PA 20160110649

CONSTRUMIX TERRAPLENAGEM LTDA, CNPJ nº 11.427.268/0001-20, estabelecida na Folha 26, Quadra 14, Lote 01, Edifício Amazon Center, sala 602, Bairro Nova Marabá, neste ato representado pelo seu sócio **JOSÉ AGOBAR FROTA NETO**, brasileiro, portador do RG nº 00001043106, cadastrado no CPF/MF nº 267.552.032-20, residente e domiciliado no Solar das Castanheiras, nº 123, Novo Horizonte, Marabá - PA atesta que a empresa **VANCINI DO BRASIL EMPREEDIMENTOS LTDA**, CNPJ nº 08.949.580/0002-50, situada na Rodovia BR 222, Km 7,45, São Felix, Marabá-PA, atesta que a empresa acima indicada, executou a obra de pavimentação, conforme contrato de prestação de serviços firmado entre as partes, nos termos que seguem. A ART dos serviços foi registrada no CREA/PA 20160110649.

1 - INFORMAÇÕES:

Endereços:	Rua Frei Raimundo	547m
Ref:	Rua São Francisco	547m
Núcleo Cidade Nova, Marabá - PA	Avenida Transamazônica	710,91 m
	Avenida Pedro Manoel	547m
Características da Obra:	Aplicação de CBUQ e Pintura de Ligação	
Área total da construção:	2.351,91 m	
Período de Execução:	10 de janeiro de 2016 a 01 de abril de 2016	
Engenheiro Responsável - RT	Lucio Geraldo Viana Rodrigues - CREA 3068 D	
Valor da Obra	R\$ 210.418,83	

Marabá - PA, 01 de abril de 2016

[Handwritten signature]
CONSTRUMIX TERRAPLENAGEM LTDA
 CNPJ nº 11.427.268/0001-20

[Stamp: Tribunal de Justiça do Estado do Pará]

Este documento encontra-se registrado no Conselho Regional de Engenharia e Agronomia do Pará, vinculado à Certidão nº 119911/2016, emitida em 04/04/2016



Certidão nº 119911/2016
 24/06/2020, 12:55

Chave de Impressão: aDww6

O documento neste ato registrado foi emitido em 04/04/2016 e contém 3 folhas



ENGENHEIRO CIVIL CARLOS ALBERTO PORTO DE O. E SILVA

CREA-PA Nº 150182323-0

LAUDO TÉCNICO DE EXECUÇÃO DE OBRA



Contratante: CONSTRUMIX TERRAPLENAGEM LTDA. CNPJ 11.427.268/0001-20

Dados da Obra: Referente a Prestação de Fornecedor de Material CBUQ (Concreto Betuminoso Usinado a Quente) Com Entrega no Local, Usinagem e Realização da Pavimentação, Imprimação e Capa Selante

Início dos Serviços: 10/01/2016

Conclusão dos Serviços: 01/04/2016

Responsável Técnico: LUCIO GERALDO VIANA RODRIGUES (RNP 070811077-0)

Valor do Contrato: R\$ 210.418,83 (Duzentos e dez mil quatrocentos e dezoito reais e oitenta e três centavos)

Endereço da Obra: RUAS FREI RAIMUNDO, SÃO FRANCISCO E AVENIDAS TRANSAMAZÔNICA E PEDRO MARINHO, S/N - CIDADE NOVA - MARABÁ - PA.

Conclusão: Após verificação dos serviços realizados, foi constatado que o serviço foi executado satisfatoriamente e respeitando as normas técnicas. O responsável técnico apresentou Anotação de Responsabilidade Técnica do CREA Nº PA20160110649

O prazo de execução total dos serviços foi de 03 meses

Endereços	Rua Frei Raimundo	547 m
Ref	Rua São Francisco	547 m
Núcleo Cidade Nova Marabá - PA	Avenida Transamazônica	710,91 m
	Avenida Pedro Marinho	547 m
	Área Total	2.351,91 m

Marabá, PA, Abril de 2016

CARLOS ALBERTO PORTO DE OLIVEIRA E SILVA

CPF: 000.431.332-15

CREA-PA nº 150182323-0



Este documento encontra-se registrado no Conselho Regional de Engenharia e Agronomia do Pará, vinculado à Certidão nº 119911/2016, emitida em 04/04/2016



Certidão nº 119911/2016
24/06/2020, 12:55

Chave de Impressão: aDww6

O documento neste ato registrado foi emitido em 04/04/2016 e contém 3 folhas





Anotação de Responsabilidade Técnica - ART
Lei nº 6.496, de 7 de dezembro de 1977

CREA-PA

ART OBRA / SERVIÇO
Nº PA20160110808



Conselho Regional de Engenharia e Agronomia do Pará

1. Responsável Técnico
 CARLOS ALBERTO PORTO DE OLIVEIRA E SILVA
 Título profissional: ENGENHEIRO CIVIL RNP: 160182323-0

2. Contratante
 Contratante: Construmix Terraplenagem Ltda RNP: 160182323-0
 QUADRA 07 da FOLHA INDUSTRIAL LOTE CPF/CNPJ: 11.427.268/0001-20
 Complemento: Nº: 02
 Cidade: MARABÁ Bairro: Folha Industrial UF: PA CEP: 68500000
 Pís: UF: PA CEP: 68500000
 Telefone: (94) 9170-3633 Email:
 Contrato: xxxx Celebrado em: 01/04/2016
 Valor: R\$ 500,00 Tipo de contratante: PESSOA JURIDICA DE DIREITO PRIVADO
 Ação Institucional: NENHUMA - NAO OPTANTE

3. Dados da Obra/Serviço
 Proprietário: Construmix Terraplenagem Ltda CPF/CNPJ: 11.427.268/0001-20
 SEM DEFINIÇÃO RUAS FREI RAIMUNDO, SÃO FRANCISCO E AVENIDAS TRANSAMAZONICA E Nº: S/N
 PEDRO MARINHO
 Complemento: Bairro: CIDADE NOVA
 Cidade: MARABÁ UF: PA CEP: 68500000
 Telefone: (94) 9170-3633 Email:
 Coordenadas Geográficas: Latitude: 0 Longitude: 0
 Data de início: 01/04/2016 Prazo de término: 01/04/2016
 Finalidade: SEM DEFINIÇÃO

4. Atividade Técnica

Atividade	Quantidade	Unidade
1 - DIRETA		
21 - LAUDO > RESOLUÇÃO 1026 > OBRAS E SERVIÇOS - CONSTRUÇÃO CIVIL > INFRAESTRUTURA TERRITORIAL > #1473 - PAVIMENTAÇÃO	1,00	un

Após a conclusão das atividades técnicas o profissional deverá proceder a taxa desta ART

5. Observações
 ART DE LAUDO REFERENTE A PRESTAÇÃO DE FORNECIMENTO DE MATERIAL BRUTO (CONCRETO BETUMINOSO USINADO A QUENTE), COM ENTREGA NO LOCAL, USINAGEM E REALIZAÇÃO DA PAVIMENTAÇÃO, IMPRIMAÇÃO E CAPA SELANTE CONFORME CONSTA NA ART PA20160110808 DO PROFISSIONAL LUIZ GERALDO VIANA RODRIGUES - CREA DP Nº 070811077-0

6. Declarações
 Declaro que estou cumprindo as regras de acessibilidade previstas nas normas técnicas da ABNT, na legislação específica e no decreto n. 5296/2004

7. Entidade de Classe
 NENHUMA - NAO OPTANTE

8. Assinaturas
 Declaro serem verdadeiras as informações acima CARLOS ALBERTO PORTO DE OLIVEIRA E SILVA - CPF: 000.431.332-15
 de Construmix Terraplenagem Ltda - CNPJ: 11.427.268/0001-20

9. Informações
 * A ART é válida somente quando quitada, mediante apresentação do comprovante de pagamento ou conferência no site do Crea
 * O comprovante de pagamento deverá ser apresentado para comprovação de quitação.

10. Valor

Este documento encontra-se registrado no Conselho Regional de Engenharia e Agronomia do Pará, vinculado à Certidão nº 119911/2016, emitida em 04/04/2016



Certidão nº 119911/2016
24/06/2020, 12:55

Chave de Impressão: aDww6

O documento neste ato registrado foi emitido em 04/04/2016 e contém 3 folhas

* A certidão desta ART pode ser verificada em qualquer país com triplicado, com a chave: 000077
Inscrição em: 01/04/2016 às 14:26:18 por: ARB/DIRP - S: 000.240.216-0





Certidão de Acervo Técnico - CAT
Resolução Nº 1025 de 30 de Outubro de 2009

CREA-MA



Conselho Regional de Engenharia e Agronomia do Estado do Maranhão

CERTIFICAMOS, em cumprimento ao disposto na Resolução nº 1.025, de 30 de outubro de 2009, do Confea, que consta dos assentamentos deste Conselho Regional de Engenharia e Agronomia do Estado do Maranhão - Crea-MA, o Acervo Técnico do profissional **LUCIO GERALDO VIANA RODRIGUES** referente à(s) Anotação(ões) de Responsabilidade Técnica - ART abaixo discriminada(s):

Profissional: **LUCIO GERALDO VIANA RODRIGUES**
Registro: **15072DF** RNP: **0708110770**
Título profissional: ENGENHEIRO CIVIL

Número da ART: **MA20200375587** Tipo de ART: **OBRA / SERVIÇO** Registrada em: **11/11/2020** Baixada em: **30/03/2021**
Forma de registro: **INICIAL** Participação técnica: **INDIVIDUAL**
Empresa contratada: **W. BARROS FERREIRA EIRELI - EPP**

Contratante: **Prefeitura Municipal de Açailândia**
Endereço do contratante: **AVENIDA Santa Luzia**
Complemento:
Cidade: **Açailândia**
Contrato: **001/TP/010/2020**
Valor do contrato: **R\$ 91.536,75**
Ação institucional: **Outros**
Endereço da obra/serviço: **AVENIDA Santa Luzia**
Complemento:
Cidade: **Açailândia**
Coordenadas Geográficas: **-4.953905, -47.502709**
Data de início: **28/10/2020** Previsão de término: **27/11/2020**
Finalidade: **Saúde**
Proprietário: **Prefeitura Municipal de Açailândia**

CPF/CNPJ: **07.000.268/0001-72**
Nº: **S/N**
Bairro: **Parque das Nações**
UF: **MA** CEP: **65930000**
Celebrado em: **28/10/2020**
Tipo de contratante: **Pessoa Jurídica de Direito Público**
Nº: **S/N**
Bairro: **Parque das Nações**
UF: **MA** CEP: **65930000**
CPF/CNPJ: **07.000.268/0001-72**

Atividade Técnica: **1 - ATUACAO #A0132 - REVESTIMENTO 53 - EXECUCAO 57.75 metro quadrado; 1 - ATUACAO #A0307 - CONCRETO USINADO 53 - EXECUCAO 1.69 metro cúbico; 1 - ATUACAO #A0602 - FUNDACOES SUPERFICIAIS 53 - EXECUCAO 1.69 metro cúbico; 1 - ATUACAO #A0614 - MOVIMENTO DE TERRA 53 - EXECUCAO 11.88 metro cúbico; 1 - ATUACAO #C1213 - ESTRUTURAS METALICAS 53 - EXECUCAO 6.00 unidade;**

Observações

Fornecimento e instalação de 06 (seis) abrigos pré-moldados em estrutura metálica para paradas de ônibus no município de Açailândia/MA, de interesse da Secretaria Municipal de Infraestrutura e Urbanismo.

Informações Complementares

Certidão de Acervo Técnico nº 861053/2022
23/02/2022, 12:14
zA9AZ

Esta certidão perderá a validade, caso ocorra qualquer alteração posterior dos elementos cadastrais nela contidos

A autenticidade desta Certidão pode ser verificada em: <https://crea-ma.sitac.com.br/publico/>, com a chave: zA9AZ



W BARROS FERREIRA EIRELI- EPP

CNPJ: 14.573.208/0001-04 - INSC. ESTADUAL.: 12.482.741-1

TOMADA DE PREÇOS Nº 008/2022 - CPL ANEXO V



À
Comissão Permanente de Licitação - CPL
Prefeitura Municipal de São Francisco do Brejão - Maranhão

DECLARAÇÃO DE CUMPRIMENTO DO INC. V DO ART. 27º DA LEI 8.666/93

Licitação: TOMADA DE PREÇOS Nº 008/2022 - CPL

Prezados senhores,

A empresa **W. BARROS FERREIRA EIRELI - EPP**, inscrita no CNPJ nº 14.573.208/0001-04, sediada em Açailândia - Maranhão, à Rua Tiradentes nº 1004, por intermédio de seu representante legal Sr.(a) Wellington Barros Ferreira, portador(a) da cédula de identidade nº 0397969020105 SSP/MA e do CPF nº 227.474.602-82, DECLARA, para fins do disposto no inciso V do art. 27 da Lei nº 8.666/93, acrescido pela Lei nº 9.854/99, que não emprega menor de 18 (dezoito) anos em trabalho noturno, perigoso ou insalubre e não emprega menor de 16 (dezesseis) anos.

() Ressalva: emprega menor, a partir de 14 (quatorze) anos, na condição de aprendiz.

Açailândia - MA, 29 de Junho de 2022.

W. Barros Ferreira Eireli - EPP
CNPJ: 14.573.208/0001-04
Wellington Barros Ferreira
Sócio Proprietário

T E R M O D E A B E R T U R A



CONTÉM ESTE LIVRO DIÁRIO 196 (CENTO E NOVENTA E SEIS) FOLHAS NUMERADAS MECANICAMENTE DE 1 (UM) A 196 (CENTO E NOVENTA E SEIS), E SERVIRÁ DE LIVRO DIÁRIO GERAL NUM. 5 (CINCO) DA EMPRESA W BARROS FERREIRA EIRELI, FIRMA ESTABELECIDÀ À RUA TIRADENTES, 1004 CENTRO, NESTA CIDADE DE AÇAILÂNDIA/MA CEP: 65930-000, REGISTRADA NA JUNTA COMERCIAL DO MESMO ESTADO SOB O NIRE NUM. 21600037026 POR DESPACHO DE 21/03/2016 E NO CADASTRO NACIONAL DE PESSOAS JURÍDICAS DO MINISTÉRIO DA FAZENDA (C.N.P.J.) 14.573.208/0001-04, E INSCRITO NO MUNICÍPIO SOB O NUM. 238400, E INSCRITO NA SECRETARIA ESTADUAL SOB O NUM. 124827411.

CONFORME DETERMINA O ART. 9º DA INSTRUÇÃO NORMATIVA Nº 107 DE 23/05/2008 DO D.N.R.C, DECLARAMOS QUE O PRESENTE LIVRO ENCONTRA-SE TOTALMENTE ESCRITURADO, DE ACORDO COM A DOCUMENTAÇÃO QUE NOS FOI APRESENTADA.

O PRESENTE VAI ABAIXO ASSINADO PELO TÉCNICO(A) RESPONSÁVEL, O SR. JOAO ESTELO ELOI NOBREGA REGISTRADO NO C.R.C. SOB O NUM. 4706, REGISTRADO(A) NO C.P.F. SOB O NUM. 150.196.243-49.

AÇAILÂNDIA, 01 DE JANEIRO DE 2021.

WELINGTON BARROS FERREIRA

C.P.F - 227.474.602-82

JOAO ESTELO ELOI NOBREGA

C.R.C 4706

C.P.F 150.196.243-49

(Handwritten signature)

(Handwritten signature)

W. BARROS FERREIRA EIRELI
 NIRE: 21600037026 - CNPJ: 14.573.208/0001-04
 Estabelecida na Rua Tiradentes - 1004 - Centro - Açailândia-Ma - CEP: 65.930-000

Folha: 1

Descrição	Classificação	Exercício Atual
ATIVO		**1.531.073,61D
ATIVO CIRCULANTE		**1.351.723,70D
Disponibilidades		****541.673,83D
Caixa e Equivalentes de Caixa		****541.622,27D
Caixa (35)	1.1.01.001.00001	541.622,27D
Bancos Conta Movimento		*****51,56D
Banco Bradesco S/A. (49)	1.1.01.002.00001	51,56D
Contas a Receber		****764.146,59D
Clientes		****764.146,59D
Duplicatas a Receber (105)	1.1.02.001.00001	764.146,59D
Outros Créditos		****45.903,28D
Antecipação/Distribuição de Lucros		****45.903,28D
Anteciação de Lucros a Sócios (3710)	1.1.04.004.00001	45.903,28D
ATIVO NÃO CIRCULANTE		****179.349,91D
Imobilizado		****60.000,00D
Edificações		****400.379,00D
Prédios e Casas (455)	1.3.03.002.00001	60.000,00D
Veículos		201.679,00D
Caminhões (4032)	1.3.03.004.00002	201.679,00D
Tratores e Carregadeiras (4074)	1.3.03.004.00003	198.700,00D
Consorteios Não Contemplados		****65.109,11D
Consorteios de Veiculos (3381)	1.3.03.015.00001	65.109,11D
(-) Depreciação Acumulada		****346.138,20C
(-) Edificações (553)	1.3.03.016.00001	9.600,00C
(-) Veiculos (581)	1.3.03.016.00005	336.538,20C



WELINGTON BARROS FERREIRA
 Titular
 CPF: 227.474.602-82
 RG: 0397969020105 Data Expedição:04/06/2010

JOÃO ESTELO ELOI NÓBREGA
 Tec. Contabil
 CRC: 0047060
 CPF: 150.196.243-49 CRC: 4706

W. BARROS FERREIRA EIRELI
 NIRE: 21600037026 - CNPJ: 14.573.208/0001-04
 Estabelecida na Rua Tiradentes - 1004 - Centro - Açailândia-Ma - CEP: 65.930-000

Folha: 2

Descrição	Classificação	Exercicio Atual
PASSIVO E PATRIMÔNIO LÍQUIDO		**1.531.073,61C
PASSIVO CIRCULANTE		****411.009,82C
Empréstimos e Financiamentos		*****94.674,93C
Adiantamentos Recebidos		*****94.674,93C
Adiantamento de Clientes (4046)	2.1.02.004.00001	94.674,93C
Obrigações Fiscais		****315.341,16C
Impostos a Recolher		****315.341,16C
IRRF a Recolher (777)	2.1.03.001.00005	737,33C
Simplex Nacional a Recolher (798)	2.1.03.001.00008	934,57C
Parc. Simplex Nacional a Recolher (3493)	2.1.03.001.00013	313.669,26C
Obrigações Trabalhistas e Sociais		*****993,73C
Obrigações Trabalhistas		*****993,73C
FGTS a Recolher (833)	2.1.04.001.00003	314,50C
INSS a Recolher (840)	2.1.04.001.00004	679,23C
PATRIMÔNIO LÍQUIDO		**1.120.063,79C
Capital Social		****880.000,00C
Capital Subscrito		****880.000,00C
Capital Social Subscrito (1120)	2.3.01.001.00001	880.000,00C
Reservas		****153.546,03C
Reservas de Lucros		****153.546,03C
Reservas de Lucros (1169)	2.3.02.002.00001	153.546,03C
Lucros/Prejuízos Acumulados		*****86.517,76C
Lucros Acumulados		****119.126,69C
Lucros Acumulados (1190)	2.3.03.001.00001	119.126,69C
(-) Prejuízos Acumulados		*****32.608,93D
(-) Prejuízos Acumulados (1211)	2.3.03.002.00001	32.608,93D



WELINGTON BARROS FERREIRA
 Titular
 CPF: 227.474.602-82
 RG: 0397969020105 Data Expedição: 04/06/2010

JOÃO ESTELO ELOI NÓBREGA
 Tec. Contabil
 CRC: 0047060
 CPF: 150.196.243-49 CRC: 4706

W. BARROS FERREIRA EIRELI

NIRE: 21600037026 - CNPJ: 14.573.208/0001-04

Estabelecida na Rua Tiradentes - 1004 - Centro - Açailândia-Ma - CEP: 65.930-000

Folha: 3

Descrição	Classificação	Conta	Exercício Atual
RECEITAS			
Receitas de Venda			
Venda de Produtos	3.1.01.001.00001	1267	90.690,50C
Produtos Industrializados			*****90.690,50C
=Venda de Produtos			
Venda de Serviços	3.1.01.003.00007	1351	1.222.775,06C
Serviços Prestados			**1.222.775,06C
=Venda de Serviços			
(-) Deduções de Tributos			14.927,63D
(-) Imposto Sobre Serviço - ISS	3.1.01.007.00005	1393	111.743,36D
(-) Simples Nacional	3.1.01.007.00008	3304	****126.670,99D
=(-) Deduções de Tributos			
=Receitas de Venda			**1.186.794,57C
=Total - RECEITAS			**1.186.794,57C
CUSTOS E DESPESAS			
Custos dos Produtos, Mercadorias e Serviços			
Custos Tributários			1.372,09D
IRRF	3.2.01.006.00002	3297	2.407,15D
Taxas Municipais	3.2.01.006.00013	3955	346,28D
Taxas Federais	3.2.01.006.00014	3962	3.837,47D
IPVA	3.2.01.006.00016	3990	*****7.962,99D
=Custos Tributários			
Custos com Serviços			7.475,64D
Energia Elétrica	3.2.01.008.00008	3794	1.436,19D
Telefones	3.2.01.008.00009	3808	319,95D
Água e Esgotos	3.2.01.008.00010	3815	



WELINGTON BARROS FERREIRA
Titular
CPF: 227.474.602-82

JOAO ESTELO ELOI NOBREGA
Tec. Contabil
CPF: 150.196.243-49 CRC: 4706

W. BARROS FERREIRA EIRELI

NIRE: 21600037026 - CNPJ: 14.573.208/0001-04

Estabelecida na Rua Tiradentes - 1004 - Centro - Açailândia-Ma - CEP: 65.930-000

Folha: 4

Descrição	Classificação	Conta	Exercício Atual
Subcontratação de Serviços	3.2.01.008.00011	3822	523.430,27D
Internet e Provedores	3.2.01.008.00014	4011	1.078,90D
CREA/Engenheiros	3.2.01.008.00015	4018	3.808,53D
Custas e Emolumentos	3.2.01.008.00016	4186	302,94D
Seguros	3.2.01.008.00017	4354	3.984,18D
Despesas Diversas	3.2.01.008.00100	3738	403.497,83D
=Custos com Serviços			****945.334,43D
=Custos dos Produtos, Mercadorias e Serviços			****953.297,42D
Despesas Operacionais			
Despesas Administrativas			
Retirada de Pro-Labore	3.2.02.001.00001	2135	25.429,70D
Assistência Contábil	3.2.02.001.00008	2184	5.874,00D
Depreciações	3.2.02.001.00018	2254	82.475,80D
=Despesas Administrativas			****113.779,50D
Despesas com Pessoal			
13º Salário	3.2.02.002.00003	2569	3.019,08D
Férias	3.2.02.002.00004	2576	1.785,54D
Rescisão de Contratos de Colaborador	3.2.02.002.00011	2625	31.680,34D
Salários e Ordenados	3.2.02.002.00012	2632	55.551,42D
INSS Empresa/Empregados	3.2.02.002.00017	3255	10.006,92D
FGTS Empresa/Empregados	3.2.02.002.00018	3262	5.377,61D
FGTS Rescisão	3.2.02.002.00019	3066	5.474,70D
EPI - Equipamentos de Proteção	3.2.02.002.00020	3745	2.476,00D
=Despesas com Pessoal			****115.371,61D
Despesas Tributárias, Taxas e Contribuições			
Icms Dif. Aliquota /TVI	3.2.02.003.00019	3598	5,55D
=Despesas Tributárias, Taxas e Contribuições			*****5,55D



WELINGTON BARROS FERREIRA
Titular
CPF: 227.474.602-82

JOAO ESTELO ELOI NOBREGA
Tec. Contabil
CPF: 150.196.243-49 CRC: 4706

[Handwritten signatures and initials in blue ink]

W. BARROS FERREIRA EIRELI

NIRE: 2160037026 - CNPJ: 14.573.208/0001-04

Estabelecida na Rua Tiradentes - 1004 - Centro - Açailândia-Ma - CEP: 65.930-000

Folha: 5

Descrição	Classificação	Conta	Exercício Atual
=Despesas Operacionais			****229.156,66D
Despesas Financeiras			
Outras Despesas Financeiras			
Comissões Bancárias	3.2.03.002.00001	2870	2.668,83D
Multas e juros s/Impostos	3.2.03.002.00006	2905	34.280,59D
=Outras Despesas Financeiras			*****36.949,42D
=Despesas Financeiras			*****36.949,42D
=Total - CUSTOS E DESPESAS			**1.219.403,50D



RESULTADO DO EXERCÍCIO

RECEITAS-----> 1.186.794,57C
 DESPESAS + CUSTO-----> 1.219.403,50D
 PREJUÍZO LÍQUIDO DO EXERCÍCIO: *****32.608,93

WELINGTON BARROS FERREIRA
 Titular
 CPF: 227.474.602-82

JOAO ESTELO ELOI NOBREGA
 Tec. Contabil
 CPF: 150.196.243-49 CRC: 4706

(Handwritten signatures in blue ink)

Solvência Geral

Ativo	1.531.073,61	
Passivo Circulante + Passivo não Circulante (Obrigações a LP)	411.009,82	= 3,73

Quanto maior, melhor. O investimento total equivale a 373 % do capital de terceiros.

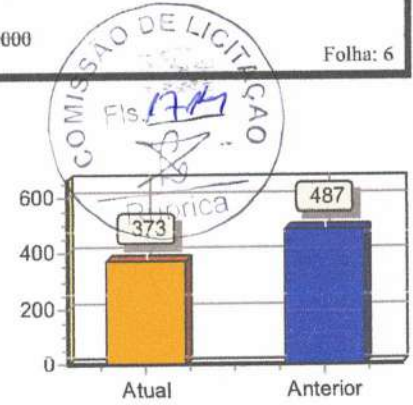

Liquidez Geral

Ativo Circulante + Ativo Realizável a LP	1.351.723,70	
Passivo Circulante + Passivo Não-Circulante (Obrigações a LP)	411.009,82	= 3,29

Quanto maior, melhor. A empresa possui R\$3,29 de ativo Circulante e ativo realizável a longo prazo para cada R\$1,00 de dívida total.

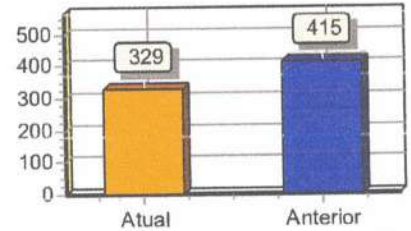

Liquidez Corrente

Ativo Circulante	1.351.723,70	
Passivo Circulante	411.009,82	= 3,29

Quanto maior, melhor. A empresa possui R\$3,29 de ativo circulante para cada R\$1,00 de dívida de curto prazo.

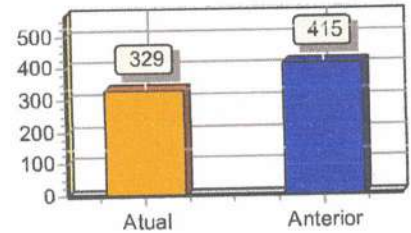

Sob as penas da lei, declaramos que as informações aqui contidas são verdadeiras e nos responsabilizamos por todas elas de acordo com a documentação que nos foi apresentada.

Açailândia, 31 de dezembro de 2021.

WELINGTON BARROS FERREIRA
 Sócio - Administrador
 CPF: 227.474.602-82
 RG: 0397969020105 Data Expedição:04/06/2010

JOÃO ESTELO ELOI NÓBREGA
 Tec.Contabil
 CPF:150.196.243-49 CRC: 4706
 RG: 0415470120115 Expedição:05/02/2011

(Handwritten signatures and initials)



ASSINATURA ELETRÔNICA

Certificamos que o ato da empresa W BARROS FERREIRA EIRELI consta assinado digitalmente por:

IDENTIFICAÇÃO DO(S) ASSINANTE(S)	
CPF/CNPJ	Nome
15019624349	JOAO ESTELO ELOI NOBREGA
22747460282	WELLINGTON BARROS FERREIRA

JUCEMA

CERTIFICO O REGISTRO EM 21/03/2022 10:54 SOB Nº 20220339490.
PROTOCOLO: 220339490 DE 21/03/2022.
CÓDIGO DE VERIFICAÇÃO: 12203498107. CNPJ DA SEDE: 14573208000104.
NIRE: 21600037026. COM EFEITOS DO REGISTRO EM: 21/03/2022.
W BARROS FERREIRA EIRELI

LARISSA ROCHA DA SILVA
SECRETÁRIA-GERAL
www.empresafacil.ma.gov.br

A validade deste documento, se impresso, fica sujeita à comprovação de sua autenticidade nos respectivos portais, informando seus respectivos códigos de verificação.

T E R M O D E E N C E R R A M E N T O



CONTÉM ESTE LIVRO DIÁRIO 196 (CENTO E NOVENTA E SEIS) FOLHAS NUMERADAS MECANICAMENTE DE 1 (UM) A 196 (CENTO E NOVENTA E SEIS), E SERVIU DE LIVRO DIÁRIO GERAL NUM. 5 (CINCO) DA EMPRESA W BARROS FERREIRA EIRELI, FIRMA ESTABELECIDÀ À RUA TIRADENTES, 1004 CENTRO, NESTA CIDADE DE AÇAILÂNDIA/MA CEP: 65930-000, REGISTRADA NA JUNTA COMERCIAL DO MESMO ESTADO SOB O NIRE NUM. 21600037026 POR DESPACHO DE 21/03/2016 E NO CADASTRO NACIONAL DE PESSOAS JURÍDICAS DO MINISTÉRIO DA FAZENDA (C.N.P.J.) 14.573.208/0001-04, E INSCRITO NO MUNICÍPIO SOB O NUM. 238400, E INSCRITO NA SECRETARIA ESTADUAL SOB O NUM. 124827411, REFERENTE AO PERÍODO DE 01/01/2021 A 31/12/2021 E SE DESTINOU A FINS CONSTANTES DO TERMO DE ENCERRAMENTO.

CONFORME DETERMINA O ARTIGO 9º DA INSTRUÇÃO NORMATIVA Nº 107 DE 23/05/2008 DO D.N.R.C., DECLARAMOS QUE O PRESENTE LIVRO ENCONTRA-SE TOTALMENTE ESCRITURADO, DE ACORDO COM A DOCUMENTAÇÃO QUE NOS FOI APRESENTADA.

O PRESENTE VAI ABAIXO ASSINADO PELO TÉCNICO(A) RESPONSÁVEL, O SR. JOAO ESTELO ELOI NOBREGA REGISTRADO NO C.R.C. SOB O NUM. 4706, REGISTRADO(A) NO C.P.F. SOB O NUM. 150.196.243-49.

AÇAILÂNDIA, 31 DE DEZEMBRO DE 2021.

WELINGTON BARROS FERREIRA

C.P.F - 227.474.602-82

JOAO ESTELO ELOI NOBREGA

C.R.C 4706

C.P.F 150.196.243-49

Handwritten signatures and initials in blue ink at the bottom right of the page.

**CONSELHO REGIONAL DE CONTABILIDADE DO ESTADO DO MARANHÃO
CERTIDÃO NEGATIVA DE DÉBITOS PROFISSIONAL**

O **CONSELHO REGIONAL DE CONTABILIDADE DO ESTADO DO MARANHÃO** certifica que o(a) profissional identificado(a) no presente documento encontra-se em dia com seus débitos perante o CRC.

IDENTIFICAÇÃO DO REGISTRO

NOME.....	: JOAO ESTELO ELOI NOBREGA
REGISTRO.....	: MA-004706/O-1
CATEGORIA.....	: TÉCNICO EM CONTABILIDADE
CPF.....	: ***.196.243-**

A presente CERTIDÃO não quita nem invalida quaisquer débitos ou infrações que posteriormente, venham a ser apurados pelo CRCMA contra o referido registro.

A falsificação deste documento constitui-se em crime previsto no Código Penal Brasileiro, sujeitando o autor à respectiva ação penal.

Emissão: MARANHÃO, 15/06/2022 as 10:06:32.

Válido até: 13/09/2022.

Código de Controle: 901589.

Para verificar a autenticidade deste documento consulte o site do CRCMA.





CERTIDÃO SIMPLIFICADA

Sistema Nacional de Registro de Empresas Mercantis - SINREM

Certificamos que as informações abaixo constam dos documentos arquivados nesta Junta Comercial e são vigentes na data da sua expedição.

Nome Empresarial: W BARROS FERREIRA EIRELI			Protocolo: MAC2201989171	
Natureza Jurídica: Empresa Individual de Responsabilidade Limitada (de Natureza Empresária)				
NIRE (Sede) 21600037026	CNPJ 14.573.208/0001-04	Arquivamento do Ato Constitutivo 11/01/2016	Início de Atividade 11/04/1988	
Endereço Completo Rua TIRADENTES, Nº 1004, CENTRO - Açailândia/MA - CEP 65930-000				
Objeto ALUGUEL DE MÁQUINAS E EQUIPAMENTOS PARA CONSTRUÇÃO SEM OPERADOR, EXCETO ANDAIMES; OBRAS DE URBANIZAÇÃO - RUAS, PRAÇAS E CALÇADAS; OBRAS DE TERRAPLENAGEM; INSTALAÇÃO E MANUTENÇÃO ELÉTRICA; SERVIÇOS DE PINTURA DE EDIFÍCIOS EM GERA; OUTRAS OBRAS DE ACABAMENTO DA CONSTRUÇÃO; LOCAÇÃO DE AUTOMÓVEIS E CAMIONETES SEM CONDUTOR; LIMPEZA EM PRÉDIOS E EM DOMICÍLIOS; LOCAÇÃO DE ÔNIBUS, CAMINHÕES, REBOQUES, SEMIRREBOQUES, MOTOCICLETAS E SIMILARES SEM CONDUTOR; ATIVIDADES RELACIONADAS A ESGOTO, EXCETO A GESTÃO DE REDES; ALUGUEL DE ANDAIMES; FABRICAÇÃO DE ARTEFATOS DE CIMENTO PARA USO NA CONSTRUÇÃO; OBRAS DE ALVENARIA; CONSTRUÇÃO DE EDIFÍCIOS; CONSTRUÇÃO DE INSTALAÇÕES ESPORTIVAS E RECREATIVAS; OUTRAS OBRAS DE ENGENHARIA CIVIL NÃO ESPECIFICADAS ANTERIORMENTE (EXECUÇÃO DE OBRAS DE MURO DE CONCRETO CICLÓPICO, PROTEÇÃO DE ENCOSTAS, CONTENÇÃO, RIP-RAP, GABIÃO, BERNA, ESCALONAMENTO); PREPARAÇÃO DE CANTEIRO E LIMPEZA DE TERRENO; OBRAS DE FUNDAÇÕES; ATIVIDADES DE LIMPEZA NÃO ESPECIFICADAS ANTERIORMENTE (LIMPEZA, CAPINA, VARRIÇÃO E CONSERVAÇÃO DE RUAS); SERVIÇO DE PREPARAÇÃO DE TERRENOS NÃO ESPECIFICADO ANTERIORMENTE (OBRA DE CONSTRUÇÃO E MANUTENÇÃO DE VALAS, REGOS E FOSSAS); LOCAÇÃO DE VEÍCULOS RODOVIÁRIOS DE CARGA COM MOTORISTA, INTERMUNICIPAL, INTERESTADUAL E INTERNACIONAL; TRANSPORTE ESCOLAR; SERVIÇO DE TRANSPORTE DE PASSAGEIROS - LOCAÇÃO DE AUTOMÓVEIS E CAMIONETES COM MOTORISTA; CONSTRUÇÃO E RECUPERAÇÃO DE PONTES, VIADUTOS, ELEVADOS, PASSARELAS E DE TUNEIS; TRANSPORTE RODOVIÁRIO COLETIVO DE PASSAGEIROS, SOB REGIME DE FRETAMENTO, INTERMUNICIPAL, INTERESTADUAL E INTERNACIONAL.				
Capital R\$ 880.000,00 (oitocentos e oitenta mil reais) Capital Integralizado R\$ 880.000,00 (oitocentos e oitenta mil reais)		Porte EPP (Empresa de Pequeno Porte)	Prazo de Duração Indeterminado	
Titular Nome WELLINGTON BARROS FERREIRA	CPF 227.474.602-82	Administrador S	Início do Mandato 11/01/2016	Término do Mandato Indeterminado
Dados do Administrador Nome WELLINGTON BARROS FERREIRA	CPF 227.474.602-82	Início do Mandato 26/01/2016	Término do Mandato Indeterminado	
Último Arquivamento Data 21/03/2022	Número 20220339490	Ato/eventos 223 / 223 - BALANÇO	Situação ATIVA Status XXXX	

Esta certidão foi emitida automaticamente em 01/06/2022, às 08:59:13 (horário de Brasília).
Se impressa, verificar sua autenticidade no <https://www.empresafacil.ma.gov.br>, com o código GFM8NANM.



MAC2201989171

Ricardo Diniz Dias
Secretário Geral



CERTIDÃO ESPECÍFICA

Sistema Nacional de Registro de Empresas Mercantis - SINREM

Certificamos que as informações abaixo constam dos documentos arquivados nesta Junta Comercial e são vigentes na data da sua expedição.

Certificamos que a empresa W BARROS FERREIRA EIRELI Portadora do CNPJ 14.573.208/0001-04 É registrada nesta Junta Comercial, como segue:			Protocolo: MAC2201989199
NIRE (Sede) 21600037026	CNPJ 14.573.208/0001-04	Data de Arquivamento do Ato Constitutivo 11/01/2016	Início de Atividade 11/04/1988
Endereço Completo RUA TIRADENTES, Nº1004, CENTRO - Açailândia/MA - CEP65930000			Situação ATIVA Status
Ato	Número	Arquivamentos Posteriores Data	Descrição
223	20220339490	21/03/2022	BALANCO
223	20210480238	06/04/2021	BALANCO
223	20200394401	08/06/2020	BALANCO
223	20190350296	14/05/2019	BALANCO
002	20190012064	23/01/2019	RERRATIFICAÇÃO
002	20180792016	28/12/2018	ALTERACAO DE DADOS (EXCETO NOME EMPRESARIAL)
307	20180644220	29/08/2018	REENQUADRAMENTO DE MICROEMPRESA COMO EMPRESA DE PEQUENO PORTE
223	20180259504	14/03/2018	BALANCO
223	20170491528	05/04/2017	BALANCO
901	20160920450	27/03/2017	PROCURACAO
002	20160320771	18/05/2016	ALTERACAO DE DADOS (EXCETO NOME EMPRESARIAL)
002	20160035805	21/03/2016	TRANSFORMACAO
315	20160035856	21/03/2016	ENQUADRAMENTO DE MICROEMPRESA
091	20160035848	21/03/2016	ENQUADRAMENTO DE MICROEMPRESA
091	21600037026	21/03/2016	TRANSFORMACAO
223	20160214815	05/02/2016	BALANCO
002	20150606575	11/01/2016	ALTERACAO DE DADOS (EXCETO NOME EMPRESARIAL)
002	21102089601	11/01/2016	INSCRICAO DE TRANSFERENCIA DE SEDE DE OUTRA UF
002	20130807052	21/11/2013	TRANSFERENCIA DE SEDE PARA OUTRA UF
002	20130807052	21/11/2013	ALTERACAO DE DADOS (EXCETO NOME EMPRESARIAL)
002	20122019245	14/01/2013	ALTERACAO DE DADOS (EXCETO NOME EMPRESARIAL)
002	20090613198	10/11/2009	ALTERACAO DE DADOS (EXCETO NOME EMPRESARIAL)
002	20070330654	17/08/2007	ALTERACAO DE DADOS (EXCETO NOME EMPRESARIAL)
002	20030027748	18/03/2003	ALTERACAO DE DADOS (EXCETO NOME EMPRESARIAL)
002	21101242074	15/08/2001	INSCRICAO DE TRANSFERENCIA DE SEDE DE OUTRA UF

Esta certidão foi emitida automaticamente em 01/06/2022, às 16:30:49 (horário de Brasília).
 Se impressa, verificar sua autenticidade no <https://www.empresafacil.ma.gov.br>, com o código XCGRGB1A.



CERTIDÃO ESPECÍFICA

Continuação

Sistema Nacional de Registro de Empresas Mercantis - SINREM

Certificamos que as informações abaixo constam dos documentos arquivados
nesta Junta Comercial e são vigentes na data da sua expedição.

Certificamos que a empresa W BARROS FERREIRA EIRELI
Portadora do CNPJ 14.573.208/0001-04
É registrada nesta Junta Comercial, como segue:

Protocolo: MAC2201989199



MAC2201989199

Ricardo Diniz Dias
Secretário(a) Geral



TRIBUNAL DE CONTAS DA UNIÃO



Consulta Consolidada de Pessoa Jurídica

Este relatório tem por objetivo apresentar os resultados consolidados de consultas eletrônicas realizadas diretamente nos bancos de dados dos respectivos cadastros. A responsabilidade pela veracidade do resultado da consulta é do Órgão gestor de cada cadastro consultado. A informação relativa à razão social da Pessoa Jurídica é extraída do Cadastro Nacional da Pessoa Jurídica, mantido pela Receita Federal do Brasil.

Consulta realizada em: 07/06/2022 16:18:38

Informações da Pessoa Jurídica:

Razão Social: **W BARROS FERREIRA EIRELI**
CNPJ: **14.573.208/0001-04**

Resultados da Consulta Eletrônica:

Órgão Gestor: **TCU**
Cadastro: **Licitantes Inidôneos**
Resultado da consulta: **Nada Consta**

Para acessar a certidão original no portal do órgão gestor, clique [AQUI](#).

Órgão Gestor: **CNJ**
Cadastro: **CNIA - Cadastro Nacional de Condenações Cíveis por Ato de Improbidade Administrativa e Inelegibilidade**
Resultado da consulta: **Sistema do CNJ está indisponível**

Para acessar a certidão original no portal do órgão gestor, clique [AQUI](#).

Órgão Gestor: **Portal da Transparência**
Cadastro: **Cadastro Nacional de Empresas Inidôneas e Suspensas**
Resultado da consulta: **Nada Consta**

Para acessar a certidão original no portal do órgão gestor, clique [AQUI](#).

Órgão Gestor: **Portal da Transparência**
Cadastro: **CNEP - Cadastro Nacional de Empresas Punidas**
Resultado da consulta: **Nada Consta**

Para acessar a certidão original no portal do órgão gestor, clique [AQUI](#).

Obs: A consulta consolidada de pessoa jurídica visa atender aos princípios de simplificação e

racionalização de serviços públicos digitais. Fundamento legal: Lei nº 12.965, de 23 de abril de 2014, Lei nº 13.460, de 26 de junho de 2017, Lei nº 13.726, de 8 de outubro de 2018, Decreto nº 8.638 de 15, de janeiro de 2016.



[Handwritten signature]

[Handwritten signature]

[Handwritten signature]



Ministério da Economia
Secretaria Especial de Desburocratização, Gestão e Governo Digital
Secretaria de Gestão

Sistema de Cadastramento Unificado de Fornecedores - SICAF

Certificado de Registro Cadastral - CRC

(Emissão conforme art. 17 da Instrução Normativa nº 03, de 26 abril de 2018)

CNPJ: 14.573.208/0001-04
Razão Social: W BARROS FERREIRA EIRELI

Atividade Econômica Principal:

7732-2/01 - ALUGUEL DE MÁQUINAS E EQUIPAMENTOS PARA CONSTRUÇÃO SEM OPERADOR, EXCETO ANDAIMES

Endereço:

RUA TIRADENTES, 1004 - CENTRO - Açailândia / Maranhão

Observações:

A veracidade das informações poderá ser verificada no endereço www.comprasgovernamentais.gov.br.
Este certificado não substitui os documentos enumerados nos artigos 28 a 31 da Lei nº 8.666, de 1993.

Emitido em: 09/06/2022 15:43



TRIBUNAL DE CONTAS DA UNIÃO

**CERTIDÃO NEGATIVA DE
CONTAS JULGADAS IRREGULARES**

Nome completo: **WELLINGTON BARROS FERREIRA**
CPF/CNPJ: **227.474.602-82**

O Tribunal de Contas da União CERTIFICA, para os devidos fins e a pedido do interessado, que, na presente data, em consulta aos sistemas informatizados do TCU, considerados os julgados do Tribunal e o cadastro de responsáveis por contas julgadas irregulares, NÃO CONSTA nenhuma CONTA JULGADA IRREGULAR em nome do (a) requerente acima identificado(a).

A consulta para emissão desta certidão considerou os processos nos quais o Tribunal se manifestou em decisão definitiva do Tribunal pelo julgamento de contas irregulares desde a data do respectivo acórdão condenatório. Foram excluídos os lançamentos relativos a processos em tramitação que ainda não foram objeto de deliberação deste Tribunal, os arquivados por decisão terminativa e aqueles cujas condenações foram tornadas insubsistentes por decisão judicial ou por decisão definitiva em recurso neste Tribunal, transitadas em julgado.

Certidão emitida às 16:20:34 do dia 07/06/2022, com validade de trinta dias a contar da emissão.

A veracidade das informações aqui prestadas podem ser confirmadas no sítio <http://contasirregulares.tcu.gov.br>, na opção "Verificar certidão emitida".

Código de controle da certidão: 7KYK070622162034

Atenção: qualquer rasura ou emenda invalidará este documento.

W BARROS FERREIRA EIRELI- EPP

CNPJ: 14.573.208/0001-04 - INSC. ESTADUAL.: 12.482.741-1



TOMADA DE PREÇOS Nº 008/2022 - CPL ANEXO VI

À
Comissão Permanente de Licitação - CPL
Prefeitura Municipal de São Francisco do Brejão - Maranhão

DECLARAÇÃO DE INEXISTÊNCIA DE FATOS SUPERVENIENTES IMPEDITIVOS DE HABILITAÇÃO

Licitação: TOMADA DE PREÇOS Nº 008/2022 - CPL

Prezados senhores,

A empresa **W. BARROS FERREIRA EIRELI - EPP**, inscrita no CNPJ sob nº 14.573.208/0001-04, sediada em Açailândia - Maranhão, à Rua Tiradentes nº 1004, DECLARA, sob as penas da lei, nos termos do parágrafo 2º, do art. 32, da Lei nº 8.666/93 que, após o seu cadastramento, nenhum fato ocorreu que inabilite esta empresa a participar da **Tomada de Preços nº 008/2022 - CPL**, e que contra a mesma não existe pedido de falência ou recuperação judicial.

Açailândia - MA, 29 de Junho de 2022.

W. Barros Ferreira Eireli - EPP
CNPJ: 14.573.208/0001-04
Wellington Barros Ferreira
Sócio Proprietário



**TOMADA DE PREÇOS Nº 008/2022 - CPL
ANEXO**

À
Comissão Permanente de Licitação – CPL
Prefeitura Municipal de São Francisco do Brejão – Maranhão

**DECLARAÇÃO EXPRESSA DE TOTAL
CONCORDÂNCIA COM OS TERMOS DO EDITAL**

Licitação: **TOMADA DE PREÇOS Nº 008/2022 - CPL**

Prezados senhores,

A empresa **W. BARROS FERREIRA EIRELI - EPP**, CNPJ nº 14.573.208/0001-04, sediada em Açailândia - Maranhão, à Rua Tiradentes nº 1004, por intermédio de seu representante legal Sr.(a) Wellington Barros Ferreira, portador(a) da cédula de identidade nº 0397969020105 SSP/MA e do CPF nº 227.474.602-82, declara para os devidos fins, que concorda com todos os termos descritos no edital e seus anexos, em especial aos critérios de credenciamento, habilitação/inabilitação, julgamento das propostas de preços e que temos pleno e total conhecimento deste certame, não possuindo ainda, quaisquer exigências capazes de restringir ao caráter competitivo desta licitação.

Declara ainda, ter ciência que “a falsidade de declaração, resultará na inabilitação desta empresa e caracterizará o crime de que trata o Art. 299 do Código Penal, sem prejuízo do enquadramento em outras figuras penais e das sanções administrativas previstas na Lei nº 8.666/93 e alterações posteriores, bem como demais normas pertinentes à espécie”.

Açailândia – MA, 29 de Junho de 2022.

W. Barros Ferreira Eireli – EPP
CNPJ: 14.573.208/0001-04
Wellington Barros Ferreira
Sócio Proprietário



**TOMADA DE PREÇOS Nº 008/2022 - CPL
ANEXO**

À
Comissão Permanente de Licitação - CPL
Prefeitura Municipal de São Francisco do Brejão - Maranhão

DECLARAÇÃO DE LOCALIZAÇÃO E FUNCIONAMENTO

Licitação: **TOMADA DE PREÇOS Nº 008/2022 - CPL**

Prezados senhores,

Eu, Wellington Barros Ferreira, portador(a) da cédula de identidade nº 0397969020105 SSP/MA e do CPF nº 227.474.602-82, residente e domiciliado na cidade de Açailândia - Maranhão, declaro sob as penalidades da lei, que a empresa W. BARROS FERREIRA EIRELI - EPP, CNPJ nº 14.573.208/0001-04, está localizada e em pleno funcionamento, à Rua Tiradentes nº 1004, cidade de Açailândia, Estado do(a) Maranhão, sendo o local e instalações adequados e compatíveis para o exercício do ramo de atividade da mesma.

Declaro ter ciência que a ausência de sede/instalações adequadas e compatíveis, comprovada através de visita *in loco* (se houver) realizada pela Comissão Central de Licitação, ressalvada o direito à ampla defesa, ensejará automaticamente na inabilitação desta empresa.

Declaro que assumo inteira responsabilidade por todas as informações dispostas nesta declaração, eximindo a Prefeitura Municipal de São Francisco do Brejão - MA, de qualquer responsabilidade sobre as informações prestadas por esta empresa.

Açailândia - MA, 29 de Junho de 2022.



W. Barros Ferreira Eireli - EPP
CNPJ: 14.573.208/0001-04
Wellington Barros Ferreira
Sócio Proprietário

W BARROS FERREIRA EIRELI- EPP

CNPJ: 14.573.208/0001-04 - INSC. ESTADUAL.: 12.482.741-1



TOMADA DE PREÇOS Nº 008/2022 - CPL ANEXO

À
Comissão Permanente de Licitação – CPL
Prefeitura Municipal de São Francisco do Brejão – Maranhão

DECLARAÇÃO DE INEXISTENCIA DE SERVIDOR PÚBLICO MUNICIPAL NOS QUADROS DA EMPRESA

Licitação: TOMADA DE PREÇOS Nº 008/2022 - CPL

Prezados senhores,

A empresa **W. BARROS FERREIRA EIRELI - EPP**, inscrita no CNPJ sob nº 14.573.208/0001-04, sediada em Açailândia - Maranhão, à Rua Tiradentes nº 1004, por intermédio de seu representante legal Sr. (a) Wellington Barros Ferreira, portador (a) da cédula de identidade nº 0397969020105 SSP/MA e do CPF nº 227.474.602-82, **DECLARA**, não possui em seu quadro funcional servidor (es) público (s) ou dirigentes de órgão ou entidade contratante ou responsável pela licitação.

Açailândia – MA, 29 de Junho de 2022.

W. Barros Ferreira Eireli – EPP
CNPJ: 14.573.208/0001-04
Wellington Barros Ferreira
Sócio Proprietário

W BARROS FERREIRA EIRELI- EPP

CNPJ: 14.573.208/0001-04 - INSC. ESTADUAL.: 12.482.741-1



TOMADA DE PREÇOS Nº 008/2022 - CPL ANEXO VII

À
Comissão Permanente de Licitação - CPL
Prefeitura Municipal de São Francisco do Brejão - Maranhão

DECLARAÇÃO DE ENQUADRAMENTO À LC Nº 123/06

Licitação: TOMADA DE PREÇOS Nº 008/2022 - CPL

Prezados senhores,

A empresa W. BARROS FERREIRA EIRELI - EPP, inscrita no CNPJ nº 14.573.208/0001-04, sediada em Açailândia - Maranhão, à Rua Tiradentes nº 1004, por intermédio de seu representante legal Sr.(a) Wellington Barros Ferreira, portador(a) da cédula de identidade nº 0397969020105 SSP/MA e do CPF nº 227.474.602-82, DECLARA, sob as penas da lei, especialmente o disposto no art. 299, do Código Penal Brasileiro, que se encontra enquadrada na condição de Empresa de pequeno porte - EPP. (Microempresa, Empresa de Pequeno Porte, Microempreendedor Individual ou Cooperativa de Consumo) e que inexistente fato superveniente que implique no seu desenquadramento dessa situação.

Por ser verdade, firmo a presente declaração.

Açailândia - MA, 29 de Junho de 2022.

W. Barros Ferreira Eireli - EPP
CNPJ: 14.573.208/0001-04
Wellington Barros Ferreira
Sócio Proprietário

Rua Tiradentes, nº 1004 - Centro - CEP: 65930-000 - Açailândia-Maranhão



TOMADA DE PREÇOS Nº 0082022 - CPL ANEXO

À
Comissão Permanente de Licitação - CPL
Prefeitura Municipal de São Francisco do Brejão - Maranhão

DECLARAÇÃO DE NÃO VISITA AO LOCAL DA OBRA

Licitação: TOMADA DE PREÇOS Nº 008/2022 - CPL

Prezados senhores,

Em atendimento ao Edital de licitação da modalidade **TOMADA DE PREÇOS Nº 08/2022**, a Empresa W. BARROS FERREIRA EIRELI- EPP, inscrita no CNPJ sob o nº 14.573.208/0001-04, sediada à Rua Tiradentes, nº 1004 - Centro - Açailândia -MA, por intermédio do responsável técnico, Lucio Geraldo Viana Rodrigues, Eng.º Civil portador do CPF nº 045.602.566-91 e Registro no CREA 03068-D-DF e seu representante legal Wellington Barros Ferreira, portador(a) da cédula de identidade nº 039796902010-5 SSP/MA e do CPF nº 227.474.602-82 . Declaram que, para os fins de direito sob as penas da lei, que possuem pleno conhecimento das condições da Obra e peculiares inerentes a natureza dos serviços, dispensando neste caso de efetuar a visita ao local onde os serviços serão executados, como mão de obra, materiais de construção, equipamentos, localização, condições do terreno e acesso, transito, condições geológicas, morfológicas, edafológicas, entre outras , sendo de sua total responsabilidade e conhecimento , não recaindo em nenhuma hipótese qualquer responsabilidade sobre o município ou argumento futuro quanto à não visita antecipada.

Açailândia - MA, 29 de Junho de 2022.

Lucio Geraldo Viana Rodrigues
CREA nº 03068 - D-DF
Eng.º Civil
Responsável Técnico

W. Barros Ferreira Eireli - EPP
CNPJ: 14.573.208/0001-04
Wellington Barros Ferreira
Sócio Proprietário



M C S COMERCIO E SERVICOS LTDA

CNPJ: 40.189.795/0001-42 - INSCRIÇÃO ESTADUAL: 12.676.980-0
CEL.: (98) 98887-0396 - Email: mcs.comercioeservicos.mcs@gmail.com



Habilitação



M C S COMERCIO E SERVICOS LTDA

CNPJ: 40.189.795/0001-42 - INSCRIÇÃO ESTADUAL: 12.676.980-0
Rua Manoel Barbosa s/n Lot. Recanto da Natureza – Bairro Bananinha –
Joao Lisboa, MA – Fone (98) 98887-0396
Email: mcs.comercioeservicos.mcs@gmail.com

SEGUNDA ALTERAÇÃO E CONSOLIDAÇÃO
DO CONTRATO SOCIAL DA SOCIEDADE EMPRESÁRIA LIMITADA
M C S COMERCIO E SERVICOS LTDA



ALACIDE SOUSA ROCHA, brasileiro, natural de Imperatriz - MA, casado (Comunhão Parcial), nascido em 03/01/1983, empresário, filho de SEBASTIAO ROCHA e MARIA EUNICE SOUSA ROCHA, inscrito no CPF: 891.245.613-04 RG: 0000877588970 SESP/MA data de expedição 07/11/2014, residente e domiciliado na Rua São José, 258, Vila Arruda, João Lisboa - MA, CEP: 65922-000, único sócio componente da firma: **M C S COMERCIO E SERVICOS LTDA**, sociedade empresaria limitada com à Rua Manoel Barbosa, Sn, Lot Recanto da Natureza, João Lisboa - MA, CEP 65922-000, devidamente inscrita no C.N.P.J sob o nº **40.189.795/0001-42**, com contrato social arquivado na JUCEMA (Junta Comercial do Estado do Maranhão), sob o nº **21201103319**, pôr despacho de **23/12/2020**, resolve, assim, alterar, e consolidar o contrato social mediante as seguintes cláusulas:

CLÁUSULA PRIMEIRA - Seu objeto social passa a ser à partir desta data:

- 4691-5/00 - Comércio atacadista de mercadorias em geral, com predominância de produtos alimentícios
- 1413-4/02 - Confecção, sob medida, de roupas profissionais
- 1830-0/03 - Reprodução de software em qualquer suporte
- 2330-3/01 - Fabricação de estruturas pré-moldadas de concreto armado, em série e sob encomenda
- 2330-3/02 - Fabricação de artefatos de cimento para uso na construção
- 2330-3/04 - Fabricação de casas pré-moldadas de concreto
- 2330-3/05 - Preparação de massa de concreto e argamassa para construção
- 2330-3/99 - Fabricação de outros artefatos e produtos de concreto, cimento, fibrocimento, gesso e materiais semelhantes
- 3314-7/02 - Manutenção e reparação de equipamentos hidráulicos e pneumáticos, exceto válvulas
- 3701-1/00 - Gestão de redes de esgoto
- 3702-9/00 - Atividades relacionadas a esgoto, exceto a gestão de redes
- 3811-4/00 - Coleta de resíduos não-perigosos
- 3812-2/00 - Coleta de resíduos perigosos
- 3821-1/00 - Tratamento e disposição de resíduos não-perigosos
- 4120-4/00 - Construção de edifícios
- 4211-1/01 - Construção de rodovias e ferrovias
- 4211-1/02 - Pintura para sinalização em pistas rodoviárias e aeroportos
- 4213-8/00 - Obras de urbanização - ruas, praças e calçadas
- 4222-7/01 - Construção de redes de abastecimento de água, coleta de esgoto e construções correlatas, exceto obras de irrigação
- 4292-8/01 - Montagem de estruturas metálicas
- 4299-5/01 - Construção de instalações esportivas e recreativas
- 4311-8/01 - Demolição de edifícios e outras estruturas
- 4311-8/02 - Preparação de canteiro e limpeza de terreno
- 4313-4/00 - Obras de terraplenagem
- 4319-3/00 - Serviços de preparação do terreno não especificados anteriormente
- 4321-5/00 - Instalação e manutenção elétrica
- 4322-3/01 - Instalações hidráulicas, sanitárias e de gás
- 4322-3/02 - Instalação e manutenção de sistemas centrais de ar condicionado, de ventilação e refrigeração

SEGUNDA ALTERAÇÃO E CONSOLIDAÇÃO
DO CONTRATO SOCIAL DA SOCIEDADE EMPRESÁRIA LIMITADA
M C S COMERCIO E SERVICOS LTDA



- 4329-1/04 - Montagem e instalação de sistemas e equipamentos de iluminação e sinalização em vias públicas, portos e aeroportos
- 4330-4/02 - Instalação de portas, janelas, tetos, divisórias e armários embutidos de qualquer material
- 4330-4/03 - Obras de acabamento em gesso e estuque
- 4330-4/04 - Serviços de pintura de edifícios em geral
- 4391-6/00 - Obras de fundações
- 4399-1/01 - Administração de obras
- 4399-1/03 - Obras de alvenaria
- 4399-1/04 - Serviços de operação e fornecimento de equipamentos para transporte e elevação de cargas e pessoas para uso em obras
- 4399-1/05 - Perfuração e construção de poços de água
- 4520-0/05 - Serviços de lavagem, lubrificação e polimento de veículos automotores
- 4530-7/03 - Comércio a varejo de peças e acessórios novos para veículos automotores
- 4530-7/05 - Comércio a varejo de pneumáticos e câmaras-de-ar
- 4642-7/02 - Comércio atacadista de roupas e acessórios para uso profissional e de segurança do trabalho
- 4644-3/02 - Comércio atacadista de medicamentos e drogas de uso veterinário
- 4645-1/01 - Comércio atacadista de instrumentos e materiais para uso médico, cirúrgico, hospitalar e de laboratórios
- 4649-4/04 - Comércio atacadista de móveis e artigos de colchoaria
- 4649-4/08 - Comércio atacadista de produtos de higiene, limpeza e conservação domiciliar
- 4649-4/09 - Comércio atacadista de produtos de higiene, limpeza e conservação domiciliar, com atividade de fracionamento e acondicionamento associada
- 4711-3/02 - Comércio varejista de mercadorias em geral, com predominância de produtos alimentícios - supermercados
- 4712-1/00 - Comércio varejista de mercadorias em geral, com predominância de produtos alimentícios - minimercados, mercearias e armazéns
- 4713-0/02 - Lojas de variedades, exceto lojas de departamentos ou magazines
- 4721-1/03 - Comércio varejista de laticínios e frios
- 4722-9/01 - Comércio varejista de carnes - açougues
- 4723-7/00 - Comércio varejista de bebidas
- 4742-3/00 - Comércio varejista de material elétrico
- 4744-0/01 - Comércio varejista de ferragens e ferramentas
- 4744-0/03 - Comércio varejista de materiais hidráulicos
- 4744-0/99 - Comércio varejista de materiais de construção em geral
- 4751-2/01 - Comércio varejista especializado de equipamentos e suprimentos de informática
- 4751-2/02 - Recarga de cartuchos para equipamentos de informática
- 4753-9/00 - Comércio varejista especializado de eletrodomésticos e equipamentos de áudio e vídeo
- 4754-7/01 - Comércio varejista de móveis
- 4755-5/02 - Comercio varejista de artigos de armarinho
- 4755-5/03 - Comercio varejista de artigos de cama, mesa e banho
- 4756-3/00 - Comércio varejista especializado de instrumentos musicais e acessórios

SEGUNDA ALTERAÇÃO E CONSOLIDAÇÃO
DO CONTRATO SOCIAL DA SOCIEDADE EMPRESÁRIA LIMITADA
M C S COMERCIO E SERVICOS LTDA



- 4761-0/01 - Comércio varejista de livros
- 4761-0/03 - Comércio varejista de artigos de papelaria
- 4763-6/01 - Comércio varejista de brinquedos e artigos recreativos
- 4763-6/02 - Comércio varejista de artigos esportivos
- 4771-7/01 - Comércio varejista de produtos farmacêuticos, sem manipulação de fórmulas
- 4772-5/00 - Comércio varejista de cosméticos, produtos de perfumaria e de higiene pessoal
- 4781-4/00 - Comércio varejista de artigos do vestuário e acessórios
- 4789-0/05 - Comércio varejista de produtos saneantes domissanitários
- 4789-0/07 - Comércio varejista de equipamentos para escritório
- 4789-0/08 - Comércio varejista de artigos fotográficos e para filmagem
- 4923-0/02 - Serviço de transporte de passageiros - locação de automóveis com motorista
- 4924-8/00 - Transporte escolar
- 4929-9/01 - Transporte rodoviário coletivo de passageiros, sob regime de fretamento, municipal
- 5819-1/00 - Edição de cadastros, listas e outros produtos gráficos
- 6190-6/01 - Provedores de acesso às redes de comunicações
- 6201-5/02 - Web design
- 6311-9/00 - Tratamento de dados, provedores de serviços de aplicação e serviços de hospedagem na internet
- 6319-4/00 - Portais, provedores de conteúdo e outros serviços de informação na internet
- 7320-3/00 - Pesquisas de mercado e de opinião pública
- 7490-1/05 - Agenciamento de profissionais para atividades esportivas, culturais e artísticas
- 7490-1/99 - Outras atividades profissionais, científicas e técnicas não especificadas anteriormente
- 7711-0/00 - Locação de automóveis sem condutor
- 7719-5/99 - Locação de outros meios de transporte não especificados anteriormente, sem condutor
- 7732-2/01 - Aluguel de máquinas e equipamentos para construção sem operador, exceto andaimes
- 7739-0/03 - Aluguel de palcos, coberturas e outras estruturas de uso temporário, exceto andaimes
- 8011-1/01 - Atividades de vigilância e segurança privada
- 8020-0/01 - Atividades de monitoramento de sistemas de segurança eletrônico
- 8121-4/00 - Limpeza em prédios e em domicílios
- 8122-2/00 - Imunização e controle de pragas urbanas
- 8211-3/00 - Serviços combinados de escritório e apoio administrativo
- 8219-9/01 - Fotocópias.

CLÁUSULA SEGUNDA - As demais cláusulas do referido Contrato social permanecem inalteradas.

**SEGUNDA ALTERAÇÃO E CONSOLIDAÇÃO
DO CONTRATO SOCIAL DA SOCIEDADE EMPRESÁRIA LIMITADA
M C S COMERCIO E SERVICOS LTDA**



A vista da modificação ora ajustada, consolida-se o contrato social, com a seguinte redação.

CLÁUSULA PRIMEIRA - A sociedade gira sob o nome empresarial: M C S COMERCIO E SERVICOS LTDA, e tem sua sede e domicilio na Rua Manoel Barbosa, Sn, Lot Recanto da Natureza, João Lisboa - MA, CEP 65922-000.

CLÁUSULA SEGUNDA - O capital social é de R\$ **350.000,00** (trezentos e cinquenta mil reais), dividido em **350.000** (trezentos e cinquenta mil) quotas no valor de R\$ **1,00** (um real) cada uma, integralizadas e distribuído ao sócio da seguinte forma:

Sócio Componente	Quotas	Perc. %	Total Geral
ALACIDE SOUSA ROCHA	350.000	100	350.000,00
Total das quotas distribuídas	350.000	100	350.000,00

CLÁUSULA TERCEIRA - Seu objetivo social é:

- 4691-5/00 - Comércio atacadista de mercadorias em geral, com predominância de produtos alimentícios
- 1413-4/02 - Confecção, sob medida, de roupas profissionais
- 1830-0/03 - Reprodução de software em qualquer suporte
- 2330-3/01 - Fabricação de estruturas pré-moldadas de concreto armado, em série e sob encomenda
- 2330-3/02 - Fabricação de artefatos de cimento para uso na construção
- 2330-3/04 - Fabricação de casas pré-moldadas de concreto
- 2330-3/05 - Preparação de massa de concreto e argamassa para construção
- 2330-3/99 - Fabricação de outros artefatos e produtos de concreto, cimento, fibrocimento, gesso e materiais semelhantes
- 3314-7/02 - Manutenção e reparação de equipamentos hidráulicos e pneumáticos, exceto válvulas
- 3701-1/00 - Gestão de redes de esgoto
- 3702-9/00 - Atividades relacionadas a esgoto, exceto a gestão de redes
- 3811-4/00 - Coleta de resíduos não-perigosos
- 3812-2/00 - Coleta de resíduos perigosos
- 3821-1/00 - Tratamento e disposição de resíduos não-perigosos
- 4120-4/00 - Construção de edifícios
- 4211-1/01 - Construção de rodovias e ferrovias
- 4211-1/02 - Pintura para sinalização em pistas rodoviárias e aeroportos
- 4213-8/00 - Obras de urbanização - ruas, praças e calçadas
- 4222-7/01 - Construção de redes de abastecimento de água, coleta de esgoto e construções correlatas, exceto obras de irrigação
- 4292-8/01 - Montagem de estruturas metálicas
- 4299-5/01 - Construção de instalações esportivas e recreativas
- 4311-8/01 - Demolição de edifícios e outras estruturas
- 4311-8/02 - Preparação de canteiro e limpeza de terreno
- 4313-4/00 - Obras de terraplenagem

SEGUNDA ALTERAÇÃO E CONSOLIDAÇÃO
DO CONTRATO SOCIAL DA SOCIEDADE EMPRESÁRIA LIMITADA
M C S COMERCIO E SERVICOS LTDA



- 4319-3/00 - Serviços de preparação do terreno não especificados anteriormente
- 4321-5/00 - Instalação e manutenção elétrica
- 4322-3/01 - Instalações hidráulicas, sanitárias e de gás
- 4322-3/02 - Instalação e manutenção de sistemas centrais de ar condicionado, de ventilação e refrigeração
- 4329-1/04 - Montagem e instalação de sistemas e equipamentos de iluminação e sinalização em vias públicas, portos e aeroportos
- 4330-4/02 - Instalação de portas, janelas, tetos, divisórias e armários embutidos de qualquer material
- 4330-4/03 - Obras de acabamento em gesso e estuque
- 4330-4/04 - Serviços de pintura de edifícios em geral
- 4391-6/00 - Obras de fundações
- 4399-1/01 - Administração de obras
- 4399-1/03 - Obras de alvenaria
- 4399-1/04 - Serviços de operação e fornecimento de equipamentos para transporte e elevação de cargas e pessoas para uso em obras
- 4399-1/05 - Perfuração e construção de poços de água
- 4520-0/05 - Serviços de lavagem, lubrificação e polimento de veículos automotores
- 4530-7/03 - Comércio a varejo de peças e acessórios novos para veículos automotores
- 4530-7/05 - Comércio a varejo de pneumáticos e câmaras-de-ar
- 4642-7/02 - Comércio atacadista de roupas e acessórios para uso profissional e de segurança do trabalho
- 4644-3/02 - Comércio atacadista de medicamentos e drogas de uso veterinário
- 4645-1/01 - Comércio atacadista de instrumentos e materiais para uso médico, cirúrgico, hospitalar e de laboratórios
- 4649-4/04 - Comércio atacadista de móveis e artigos de colchoaria
- 4649-4/08 - Comércio atacadista de produtos de higiene, limpeza e conservação domiciliar
- 4649-4/09 - Comércio atacadista de produtos de higiene, limpeza e conservação domiciliar, com atividade de fracionamento e acondicionamento associada
- 4711-3/02 - Comércio varejista de mercadorias em geral, com predominância de produtos alimentícios - supermercados
- 4712-1/00 - Comércio varejista de mercadorias em geral, com predominância de produtos alimentícios - minimercados, mercearias e armazéns
- 4713-0/02 - Lojas de variedades, exceto lojas de departamentos ou magazines
- 4721-1/03 - Comércio varejista de laticínios e frios
- 4722-9/01 - Comércio varejista de carnes - açougues
- 4723-7/00 - Comércio varejista de bebidas
- 4742-3/00 - Comércio varejista de material elétrico
- 4744-0/01 - Comércio varejista de ferragens e ferramentas
- 4744-0/03 - Comércio varejista de materiais hidráulicos
- 4744-0/99 - Comércio varejista de materiais de construção em geral
- 4751-2/01 - Comércio varejista especializado de equipamentos e suprimentos de informática
- 4751-2/02 - Recarga de cartuchos para equipamentos de informática

Handwritten signature and initials in blue ink at the bottom right of the page.

SEGUNDA ALTERAÇÃO E CONSOLIDAÇÃO
DO CONTRATO SOCIAL DA SOCIEDADE EMPRESÁRIA LIMITADA
M C S COMERCIO E SERVICOS LTDA



- 4753-9/00 - Comércio varejista especializado de eletrodomésticos e equipamentos de áudio e vídeo
- 4754-7/01 - Comércio varejista de móveis
- 4755-5/02 - Comercio varejista de artigos de armarinho
- 4755-5/03 - Comercio varejista de artigos de cama, mesa e banho
- 4756-3/00 - Comércio varejista especializado de instrumentos musicais e acessórios
- 4761-0/01 - Comércio varejista de livros
- 4761-0/03 - Comércio varejista de artigos de papelaria
- 4763-6/01 - Comércio varejista de brinquedos e artigos recreativos
- 4763-6/02 - Comércio varejista de artigos esportivos
- 4771-7/01 - Comércio varejista de produtos farmacêuticos, sem manipulação de fórmulas
- 4772-5/00 - Comércio varejista de cosméticos, produtos de perfumaria e de higiene pessoal
- 4781-4/00 - Comércio varejista de artigos do vestuário e acessórios
- 4789-0/05 - Comércio varejista de produtos saneantes domissanitários
- 4789-0/07 - Comércio varejista de equipamentos para escritório
- 4789-0/08 - Comércio varejista de artigos fotográficos e para filmagem
- 4923-0/02 - Serviço de transporte de passageiros - locação de automóveis com motorista
- 4924-8/00 - Transporte escolar
- 4929-9/01 - Transporte rodoviário coletivo de passageiros, sob regime de fretamento, municipal
- 5819-1/00 - Edição de cadastros, listas e outros produtos gráficos
- 6190-6/01 - Provedores de acesso às redes de comunicações
- 6201-5/02 - Web design
- 6311-9/00 - Tratamento de dados, provedores de serviços de aplicação e serviços de hospedagem na internet
- 6319-4/00 - Portais, provedores de conteúdo e outros serviços de informação na internet
- 7320-3/00 - Pesquisas de mercado e de opinião pública
- 7490-1/05 - Agenciamento de profissionais para atividades esportivas, culturais e artísticas
- 7490-1/99 - Outras atividades profissionais, científicas e técnicas não especificadas anteriormente
- 7711-0/00 - Locação de automóveis sem condutor
- 7719-5/99 - Locação de outros meios de transporte não especificados anteriormente, sem condutor
- 7732-2/01 - Aluguel de máquinas e equipamentos para construção sem operador, exceto andaimes
- 7739-0/03 - Aluguel de palcos, coberturas e outras estruturas de uso temporário, exceto andaimes
- 8011-1/01 - Atividades de vigilância e segurança privada
- 8020-0/01 - Atividades de monitoramento de sistemas de segurança eletrônico
- 8121-4/00 - Limpeza em prédios e em domicílios
- 8122-2/00 - Imunização e controle de pragas urbanas
- 8211-3/00 - Serviços combinados de escritório e apoio administrativo

P
E
X

SEGUNDA ALTERAÇÃO E CONSOLIDAÇÃO
DO CONTRATO SOCIAL DA SOCIEDADE EMPRESÁRIA LIMITADA
M C S COMERCIO E SERVICOS LTDA



8219-9/01 - Fotocópias

CLÁUSULA QUARTA - O prazo de duração da sociedade é por tempo indeterminado. Tendo iniciado suas atividades em 06/11/2011, (**art. 997, II, CC/2002**);

CLÁUSULA QUINTA - As quotas são indivisíveis e não poderão ser cedidas ou transferidas para terceiros sem o consentimento do sócio, a quem fica assegurado, em igualdade de condições e preço direito de preferência para a sua aquisição se postas a venda, formalizando, se realizado a cessão delas, a alteração contratual pertinente;

CLÁUSULA SEXTA - A responsabilidade do sócio é restrita ao valor de suas quotas, mais responde solidariamente pela integralização do capital social, nos termos do (**CC-2002, Art. 1052**);

CLÁUSULA SÉTIMA - A administração da sociedade cabe ao sócio **ALACIDE SOUSA ROCHA**, com os poderes e atribuições, de sócio **ADMINISTRADOR**, o qual assina isoladamente, exclusivamente para os negócios e giro estritamente no interesse da própria sociedade, autorizado o uso do nome empresarial, vedado, no entanto, em atividades estranhas ao interesse social ou assumir obrigações seja em favor de quaisquer um dos quotista ou de terceiros, bem como onerar ou alienar bens imóveis da sociedade, sem autorização do outro sócio. (**artigos 997, VI; 1.013, 1.015, 1.064 CC/2002**);

CLÁUSULA OITAVA - Ao término do exercício social em 31 de dezembro, o administrador prestará contas justificadas de sua administração, procedendo a elaboração do **INVENTÁRIO DO BALANÇO PATRIMONIAL** e do **BALANÇO DE RESULTADO ECONÔMICO**, cabendo ao sócio na proporção de suas quotas, os **LUCROS OU PERDAS APURADOS**;

CLÁUSULA NONA - Nos quatro meses seguintes ao término do exercício social, o sócio deliberara sobre as contas e designara administrador quando for o caso. (**Arts. 1.071 e 1.072, § 2º e art. 1.078, CC/2002**).

CLÁUSULA DÉCIMA - A sociedade poderá a qualquer tempo, abrir, ou fechar filial ou outra dependência, mediante alteração contratual assinada pelo sócio;

CLÁUSULA DÉCIMA PRIMEIRA - O sócio poderá, de comum acordo, fixar uma retirada mensal, à título de "**Pro-Labore**", observadas as disposições regulamentares pertinentes;

CLÁUSULA DÉCIMA SEGUNDA - Falecendo ou interditado o sócio, a sociedade continuará suas atividades com os herdeiros, sucessores e o incapaz não sendo possível ou inexistindo interesses destes ou do sócio, o valor de seus haveres será apurado o líquido com base na situação patrimonial da sociedade, à data da resolução, verificando em balanço especialmente levantado.

SEGUNDA ALTERAÇÃO E CONSOLIDAÇÃO
DO CONTRATO SOCIAL DA SOCIEDADE EMPRESÁRIA LIMITADA
M C S COMERCIO E SERVICOS LTDA



§ ÚNICO - O mesmo procedimento será adotado em outros casos em que a sociedade se resolva em relação a seu sócio (**art. 1.028 e art. 1031-CC/2002**).

CLÁUSULA DÉCIMA TERCEIRA - O administrador declara, sob as penas da Lei, que não está impedido de exercer a administração da sociedade, por Lei, especial, ou em virtude de condenação criminal, ou por se encontrar sob os efeitos dela, a pena que veda, ainda que temporariamente, o acesso a cargos públicos; ou por crime falimentar, de prevaricação peita ou suborno, concussão, peculato, ou contra economia popular, contra o sistema financeiro nacional, contra normas de defesa da concorrência, contra as relações de consumo, fé público, ou a propriedade. (**art. 1.011, § 1º, CC-2002**);

CLÁUSULA DÉCIMA QUARTA - Os casos omissos no presente instrumento serão regulados pela legislação em vigor, à qual os sócios desde já submetem, elegendo o foro da Comarca da cidade de João Lisboa /MA, para dirimir quaisquer outras dúvidas oriundas deste contrato.

E, pôr estarem assim justas, acordadas e contratadas, as partes assinam este instrumento em apenas uma via, para que produzam os efeitos jurídicos.

João Lisboa – MA 27 de Outubro de 2021

ALACIDE SOUSA ROCHA



ASSINATURA ELETRÔNICA

Certificamos que o ato da empresa M C S COMERCIO E SERVICOS LTDA consta assinado digitalmente por:

IDENTIFICAÇÃO DO(S) ASSINANTE(S)

CPF/CNPJ	Nome
89124561304	ALACIDE SOUSA ROCHA

CERTIFICO O REGISTRO EM 29/10/2021 09:02 SOB N° 20211306622.
 PROTOCOLO: 211306622 DE 28/10/2021.
 CÓDIGO DE VERIFICAÇÃO: 12108017468. CNPJ DA SEDE: 40189795000142.
 NIRE: 21201103319. COM EFEITOS DO REGISTRO EM: 27/10/2021.
 M C S COMERCIO E SERVICOS LTDA

JUCEMA

LÍLIAN THERESA RODRIGUES MENDONÇA
 SECRETÁRIA-GERAL
www.empresafacil.ma.gov.br

A validade deste documento, se impresso, fica sujeito à comprovação de sua autenticidade nos respectivos portais, informando seus respectivos códigos de verificação.



REPÚBLICA FEDERATIVA DO BRASIL
CADASTRO NACIONAL DA PESSOA JURÍDICA



NÚMERO DE INSCRIÇÃO 40.189.795/0001-42 MATRIZ	COMPROVANTE DE INSCRIÇÃO E DE SITUAÇÃO CADASTRAL	DATA DE ABERTURA 23/12/2020
--	---	---------------------------------------

NOME EMPRESARIAL
M C S COMERCIO E SERVICOS LTDA

TÍTULO DO ESTABELECIMENTO (NOME DE FANTASIA) IMPERIO	PORTE ME
--	--------------------

CÓDIGO E DESCRIÇÃO DA ATIVIDADE ECONÓMICA PRINCIPAL
46.91-5-00 - Comércio atacadista de mercadorias em geral, com predominância de produtos alimentícios

CÓDIGO E DESCRIÇÃO DAS ATIVIDADES ECONÓMICAS SECUNDÁRIAS

- 14.13-4-02 - Confecção, sob medida, de roupas profissionais
- 18.30-0-03 - Reprodução de software em qualquer suporte
- 23.30-3-01 - Fabricação de estruturas pré-moldadas de concreto armado, em série e sob encomenda
- 23.30-3-02 - Fabricação de artefatos de cimento para uso na construção
- 23.30-3-04 - Fabricação de casas pré-moldadas de concreto
- 23.30-3-05 - Preparação de massa de concreto e argamassa para construção
- 23.30-3-99 - Fabricação de outros artefatos e produtos de concreto, cimento, fibrocimento, gesso e materiais semelhantes
- 33.14-7-02 - Manutenção e reparação de equipamentos hidráulicos e pneumáticos, exceto válvulas
- 37.01-1-00 - Gestão de redes de esgoto
- 37.02-9-00 - Atividades relacionadas a esgoto, exceto a gestão de redes
- 38.11-4-00 - Coleta de resíduos não-perigosos
- 38.12-2-00 - Coleta de resíduos perigosos
- 38.21-1-00 - Tratamento e disposição de resíduos não-perigosos
- 41.20-4-00 - Construção de edifícios
- 42.11-1-01 - Construção de rodovias e ferrovias
- 42.11-1-02 - Pintura para sinalização em pistas rodoviárias e aeroportos
- 42.13-8-00 - Obras de urbanização - ruas, praças e calçadas
- 42.22-7-01 - Construção de redes de abastecimento de água, coleta de esgoto e construções correlatas, exceto obras de irrigação
- 42.92-8-01 - Montagem de estruturas metálicas
- 42.99-5-01 - Construção de instalações esportivas e recreativas

CÓDIGO E DESCRIÇÃO DA NATUREZA JURÍDICA
206-2 - Sociedade Empresária Limitada

LOGRADOURO R MANOEL BARBOSA	NÚMERO SN	COMPLEMENTO *****
---------------------------------------	-----------	----------------------

CEP 65.922-000	BAIRRO/DISTRITO LOT RECANTO DA NATUREZA	MUNICÍPIO JOAO LISBOA	UF MA
--------------------------	---	---------------------------------	-----------------

ENDEREÇO ELETRÔNICO ALACIDE3433@HOTMAIL.COM	TELEFONE (99) 9217-3308
---	-----------------------------------

ENTE FEDERATIVO RESPONSÁVEL (EFR)

SITUAÇÃO CADASTRAL ATIVA	DATA DA SITUAÇÃO CADASTRAL 23/12/2020
------------------------------------	---

MOTIVO DE SITUAÇÃO CADASTRAL

SITUAÇÃO ESPECIAL *****	DATA DA SITUAÇÃO ESPECIAL *****
----------------------------	------------------------------------

Aprovado pela Instrução Normativa RFB nº 1.863, de 27 de dezembro de 2018.

Emitido no dia **12/05/2022** às **16:09:07** (data e hora de Brasília).

Página: 1/5



REPÚBLICA FEDERATIVA DO BRASIL
CADASTRO NACIONAL DA PESSOA JURÍDICA



NÚMERO DE INSCRIÇÃO 40.189.795/0001-42 MATRIZ	COMPROVANTE DE INSCRIÇÃO E DE SITUAÇÃO CADASTRAL	DATA DE ABERTURA 23/12/2020
---	---	--------------------------------

NOME EMPRESARIAL M C S COMERCIO E SERVICOS LTDA
--

<p>CÓDIGO E DESCRIÇÃO DAS ATIVIDADES ECONÔMICAS SECUNDÁRIAS</p> <p>43.11-8-01 - Demolição de edifícios e outras estruturas</p> <p>43.11-8-02 - Preparação de canteiro e limpeza de terreno</p> <p>43.13-4-00 - Obras de terraplenagem</p> <p>43.19-3-00 - Serviços de preparação do terreno não especificados anteriormente</p> <p>43.21-5-00 - Instalação e manutenção elétrica</p> <p>43.22-3-01 - Instalações hidráulicas, sanitárias e de gás</p> <p>43.22-3-02 - Instalação e manutenção de sistemas centrais de ar condicionado, de ventilação e refrigeração</p> <p>43.29-1-04 - Montagem e instalação de sistemas e equipamentos de iluminação e sinalização em vias públicas, portos e aeroportos</p> <p>43.30-4-02 - Instalação de portas, janelas, tetos, divisórias e armários embutidos de qualquer material</p> <p>43.30-4-03 - Obras de acabamento em gesso e estuque</p> <p>43.30-4-04 - Serviços de pintura de edifícios em geral</p> <p>43.91-6-00 - Obras de fundações</p> <p>43.99-1-01 - Administração de obras</p> <p>43.99-1-03 - Obras de alvenaria</p> <p>43.99-1-04 - Serviços de operação e fornecimento de equipamentos para transporte e elevação de cargas e pessoas para uso em obras</p> <p>43.99-1-05 - Perfuração e construção de poços de água</p> <p>45.20-0-05 - Serviços de lavagem, lubrificação e polimento de veículos automotores</p> <p>45.30-7-03 - Comércio a varejo de peças e acessórios novos para veículos automotores</p> <p>45.30-7-05 - Comércio a varejo de pneumáticos e câmaras-de-ar</p> <p>46.42-7-02 - Comércio atacadista de roupas e acessórios para uso profissional e de segurança do trabalho</p>
--

<p>CÓDIGO E DESCRIÇÃO DA NATUREZA JURÍDICA</p> <p>206-2 - Sociedade Empresária Limitada</p>

LOGRADOURO R MANOEL BARBOSA	NÚMERO SN	COMPLEMENTO *****
CEP 65.922-000	BAIRRO/DISTRITO LOT RECANTO DA NATUREZA	MUNICÍPIO JOAO LISBOA
UF MA	ENDEREÇO ELETRÔNICO ALACIDE3433@HOTMAIL.COM	TELEFONE (99) 9217-3308

ENTE FEDERATIVO RESPONSÁVEL (EFR) *****
--

SITUAÇÃO CADASTRAL ATIVA	DATA DA SITUAÇÃO CADASTRAL 23/12/2020
-----------------------------	--

MOTIVO DE SITUAÇÃO CADASTRAL

SITUAÇÃO ESPECIAL *****	DATA DA SITUAÇÃO ESPECIAL *****
----------------------------	------------------------------------

Aprovado pela Instrução Normativa RFB nº 1.863, de 27 de dezembro de 2018.

Emitido no dia 12/05/2022 às 16:09:07 (data e hora de Brasília).

Página: 2/5



REPÚBLICA FEDERATIVA DO BRASIL
CADASTRO NACIONAL DA PESSOA JURÍDICA



NÚMERO DE INSCRIÇÃO 40.189.795/0001-42 MATRIZ	COMPROVANTE DE INSCRIÇÃO E DE SITUAÇÃO CADASTRAL	DATA DE ABERTURA 23/12/2020
--	---	---------------------------------------

NOME EMPRESARIAL
M C S COMERCIO E SERVICOS LTDA

CÓDIGO E DESCRIÇÃO DAS ATIVIDADES ECONÔMICAS SECUNDÁRIAS

- 46.44-3-02 - Comércio atacadista de medicamentos e drogas de uso veterinário
- 46.45-1-01 - Comércio atacadista de instrumentos e materiais para uso médico, cirúrgico, hospitalar e de laboratórios
- 46.49-4-04 - Comércio atacadista de móveis e artigos de colchoaria
- 46.49-4-08 - Comércio atacadista de produtos de higiene, limpeza e conservação domiciliar
- 46.49-4-09 - Comércio atacadista de produtos de higiene, limpeza e conservação domiciliar, com atividade de fracionamento e acondicionamento associada
- 47.11-3-02 - Comércio varejista de mercadorias em geral, com predominância de produtos alimentícios - supermercados
- 47.12-1-00 - Comércio varejista de mercadorias em geral, com predominância de produtos alimentícios - minimercados, mercearias e armazéns
- 47.13-0-02 - Lojas de variedades, exceto lojas de departamentos ou magazines
- 47.21-1-03 - Comércio varejista de laticínios e frios
- 47.22-9-01 - Comércio varejista de carnes - açougues
- 47.23-7-00 - Comércio varejista de bebidas
- 47.42-3-00 - Comércio varejista de material elétrico
- 47.44-0-01 - Comércio varejista de ferragens e ferramentas
- 47.44-0-03 - Comércio varejista de materiais hidráulicos
- 47.44-0-99 - Comércio varejista de materiais de construção em geral
- 47.51-2-01 - Comércio varejista especializado de equipamentos e suprimentos de informática
- 47.51-2-02 - Recarga de cartuchos para equipamentos de informática
- 47.53-9-00 - Comércio varejista especializado de eletrodomésticos e equipamentos de áudio e vídeo
- 47.54-7-01 - Comércio varejista de móveis
- 47.55-5-02 - Comercio varejista de artigos de armarinho

CÓDIGO E DESCRIÇÃO DA NATUREZA JURÍDICA
206-2 - Sociedade Empresária Limitada

LOGRADOURO R MANOEL BARBOSA	NÚMERO SN	COMPLEMENTO *****
---------------------------------------	--------------	----------------------

CEP 65.922-000	BAIRRO/DISTRITO LOT RECANTO DA NATUREZA	MUNICÍPIO JOAO LISBOA	UF MA
--------------------------	---	---------------------------------	-----------------

ENDEREÇO ELETRÔNICO ALACIDE3433@HOTMAIL.COM	TELEFONE (99) 9217-3308
---	-----------------------------------

ENTE FEDERATIVO RESPONSÁVEL (EFR)

SITUAÇÃO CADASTRAL ATIVA	DATA DA SITUAÇÃO CADASTRAL 23/12/2020
------------------------------------	---

MOTIVO DE SITUAÇÃO CADASTRAL

SITUAÇÃO ESPECIAL *****	DATA DA SITUAÇÃO ESPECIAL *****
----------------------------	------------------------------------

Aprovado pela Instrução Normativa RFB nº 1.863, de 27 de dezembro de 2018.

Emitido no dia 12/05/2022 às 16:09:07 (data e hora de Brasília).

Página: 3/5



REPÚBLICA FEDERATIVA DO BRASIL
CADASTRO NACIONAL DA PESSOA JURÍDICA

NÚMERO DE INSCRIÇÃO 40.189.795/0001-42 MATRIZ	COMPROVANTE DE INSCRIÇÃO E DE SITUAÇÃO CADASTRAL	DATA DE ABERTURA 23/12/2020
--	---	---------------------------------------

NOME EMPRESARIAL
M C S COMERCIO E SERVICOS LTDA

CÓDIGO E DESCRIÇÃO DAS ATIVIDADES ECONÔMICAS SECUNDÁRIAS

- 47.55-5-03 - Comércio varejista de artigos de cama, mesa e banho
- 47.56-3-00 - Comércio varejista especializado de instrumentos musicais e acessórios
- 47.61-0-01 - Comércio varejista de livros
- 47.61-0-03 - Comércio varejista de artigos de papelaria
- 47.63-6-01 - Comércio varejista de brinquedos e artigos recreativos
- 47.63-6-02 - Comércio varejista de artigos esportivos
- 47.71-7-01 - Comércio varejista de produtos farmacêuticos, sem manipulação de fórmulas
- 47.72-5-00 - Comércio varejista de cosméticos, produtos de perfumaria e de higiene pessoal
- 47.81-4-00 - Comércio varejista de produtos do vestuário e acessórios
- 47.89-0-05 - Comércio varejista de produtos saneantes domissanitários
- 47.89-0-07 - Comércio varejista de equipamentos para escritório
- 47.89-0-08 - Comércio varejista de artigos fotográficos e para filmagem
- 49.23-0-02 - Serviço de transporte de passageiros - locação de automóveis com motorista
- 49.24-8-00 - Transporte escolar
- 49.29-9-01 - Transporte rodoviário coletivo de passageiros, sob regime de fretamento, municipal
- 58.19-1-00 - Edição de cadastros, listas e de outros produtos gráficos
- 61.90-6-01 - Provedores de acesso às redes de comunicações
- 62.01-5-02 - Web design
- 63.11-9-00 - Tratamento de dados, provedores de serviços de aplicação e serviços de hospedagem na internet
- 63.19-4-00 - Portais, provedores de conteúdo e outros serviços de informação na internet



CÓDIGO E DESCRIÇÃO DA NATUREZA JURÍDICA
206-2 - Sociedade Empresária Limitada

LOGRADOURO R MANOEL BARBOSA	NÚMERO SN SN	COMPLEMENTO *****
---------------------------------------	------------------------	-----------------------------

CEP 65.922-000	BAIRRO/DISTRITO LOT RECANTO DA NATUREZA	MUNICÍPIO JOAO LISBOA	UF MA
--------------------------	---	---------------------------------	-----------------

ENDEREÇO ELETRÔNICO ALACIDE3433@HOTMAIL.COM	TELEFONE (99) 9217-3308
---	-----------------------------------

ENTE FEDERATIVO RESPONSÁVEL (EFR)

SITUAÇÃO CADASTRAL ATIVA	DATA DA SITUAÇÃO CADASTRAL 23/12/2020
------------------------------------	---

MOTIVO DE SITUAÇÃO CADASTRAL

SITUAÇÃO ESPECIAL *****	DATA DA SITUAÇÃO ESPECIAL *****
-----------------------------------	---

Aprovado pela Instrução Normativa RFB nº 1.863, de 27 de dezembro de 2018.

Emitido no dia **12/05/2022** às **16:09:07** (data e hora de Brasília).

Página: 4/5



REPÚBLICA FEDERATIVA DO BRASIL
CADASTRO NACIONAL DA PESSOA JURÍDICA

NÚMERO DE INSCRIÇÃO 40.189.795/0001-42 MATRIZ	COMPROVANTE DE INSCRIÇÃO E DE SITUAÇÃO CADASTRAL	DATA DE ABERTURA 23/12/2020
--	---	---------------------------------------



NOME EMPRESARIAL
M C S COMERCIO E SERVICOS LTDA

CÓDIGO E DESCRIÇÃO DAS ATIVIDADES ECONÔMICAS SECUNDÁRIAS
73.20-3-00 - Pesquisas de mercado e de opinião pública
74.90-1-05 - Agenciamento de profissionais para atividades esportivas, culturais e artísticas
74.90-1-99 - Outras atividades profissionais, científicas e técnicas não especificadas anteriormente
77.11-0-00 - Locação de automóveis sem condutor
77.19-5-99 - Locação de outros meios de transporte não especificados anteriormente, sem condutor
77.32-2-01 - Aluguel de máquinas e equipamentos para construção sem operador, exceto andaimes
77.39-0-03 - Aluguel de palcos, coberturas e outras estruturas de uso temporário, exceto andaimes
80.11-1-01 - Atividades de vigilância e segurança privada
80.20-0-01 - Atividades de monitoramento de sistemas de segurança eletrônico
81.21-4-00 - Limpeza em prédios e em domicílios
81.22-2-00 - Imunização e controle de pragas urbanas
82.11-3-00 - Serviços combinados de escritório e apoio administrativo
82.19-9-01 - Fotocópias

CÓDIGO E DESCRIÇÃO DA NATUREZA JURÍDICA
206-2 - Sociedade Empresária Limitada

LOGRADOURO R MANOEL BARBOSA	NÚMERO SN	COMPLEMENTO *****
CEP 65.922-000	BAIRRO/DISTRITO LOT RECANTO DA NATUREZA	MUNICÍPIO JOAO LISBOA
UF MA	ENDEREÇO ELETRÔNICO ALACIDE3433@HOTMAIL.COM	TELEFONE (99) 9217-3308
ENTE FEDERATIVO RESPONSÁVEL (EFR) *****		
SITUAÇÃO CADASTRAL ATIVA	DATA DA SITUAÇÃO CADASTRAL 23/12/2020	
MOTIVO DE SITUAÇÃO CADASTRAL		
SITUAÇÃO ESPECIAL *****	DATA DA SITUAÇÃO ESPECIAL *****	

Aprovado pela Instrução Normativa RFB nº 1.863, de 27 de dezembro de 2018.

Emitido no dia **12/05/2022** às **16:09:07** (data e hora de Brasília).

Página: 5/5

[Assinatura]

[Assinatura]



Estado do
Maranhão

SINTEGRA/ICMS

Consulta Pública do Cadastro do Estado do Maranhão

Secretaria da Fazenda

Resultado da Consulta SINTEGRA/ICMS

IDENTIFICAÇÃO

CGC: 40.189.795/0001-42 **Inscrição Estadual:** 12.676980-0

Razão Social: M C S COMERCIO E SERVICOS LTDA

Regime Apuração: SIMPLES NACIONAL

ENDEREÇO

Logradouro: RUA MANOEL BARBOSA

Número: 1445 **Complemento:**

Bairro: LOT RECANTO DA NATUREZA

Município: JOAO LISBOA **UF:** MA

CEP: 65922000 **DDD:** **Telefone:** 92173308

INFORMAÇÕES COMPLEMENTARES

CNAE 4691500 - COMÉRCIO ATACADISTA DE MERCADORIAS EM GERAL, COM

Principal: PREDOMINÂNCIA DE PRODUTOS ALIMENTÍCIOS

CNAEs Secundários

Código	Descrição CNAE
3701100	GESTÃO DE REDES DE ESGOTO
3702900	ATIVIDADES RELACIONADAS A ESGOTO, EXCETO A GESTÃO DE REDES
3811400	COLETA DE RESÍDUOS NÃO-PERIGOSOS
3812200	COLETA DE RESÍDUOS PERIGOSOS
3821100	TRATAMENTO E DISPOSIÇÃO DE RESÍDUOS NÃO-PERIGOSOS
4120400	CONSTRUÇÃO DE EDIFÍCIOS
4211101	CONSTRUÇÃO DE RODOVIAS E FERROVIAS
4211102	PINTURA PARA SINALIZAÇÃO EM PISTAS RODOVIÁRIAS E AEROPORTOS
4213800	OBRAS DE URBANIZAÇÃO - RUAS, PRAÇAS E CALÇADAS
4222701	CONSTRUÇÃO DE REDES DE ABASTECIMENTO DE ÁGUA, COLETA DE ESGOTO E CONSTRUÇÕES CORRELATAS, EXCETO OBRAS DE IRRIGAÇÃO
1413402	CONFECÇÃO, SOB MEDIDA, DE ROUPAS PROFISSIONAIS
4292801	MONTAGEM DE ESTRUTURAS METÁLICAS
4299501	CONSTRUÇÃO DE INSTALAÇÕES ESPORTIVAS E RECREATIVAS
4311801	DEMOLIÇÃO DE EDIFÍCIOS E OUTRAS ESTRUTURAS
4311802	PREPARAÇÃO DE CANTEIRO E LIMPEZA DE TERRENO
4313400	OBRAS DE TERRAPLENAGEM
4319300	SERVIÇOS DE PREPARAÇÃO DO TERRENO NÃO ESPECIFICADOS ANTERIORMENTE
4321500	INSTALAÇÃO E MANUTENÇÃO ELÉTRICA
4322301	INSTALAÇÕES HIDRÁULICAS, SANITÁRIAS E DE GÁS
4322302	INSTALAÇÃO E MANUTENÇÃO DE SISTEMAS CENTRAIS DE AR CONDICIONADO, DE VENTILAÇÃO E REFRIGERAÇÃO
4329104	MONTAGEM E INSTALAÇÃO DE SISTEMAS E EQUIPAMENTOS DE ILUMINAÇÃO E SINALIZAÇÃO EM VIAS PÚBLICAS, PORTOS E AEROPORTOS
1830003	REPRODUÇÃO DE SOFTWARE EM QUALQUER SUPORTE
4330402	INSTALAÇÃO DE PORTAS, JANELAS, TETOS, DIVISÓRIAS E ARMÁRIOS EMBUTIDOS DE QUALQUER MATERIAL
4330403	OBRAS DE ACABAMENTO EM GESSO E ESTUQUE
4330404	SERVIÇOS DE PINTURA DE EDIFÍCIOS EM GERAL
4391600	OBRAS DE FUNDAÇÕES
4399101	ADMINISTRAÇÃO DE OBRAS
4399103	OBRAS DE ALVENARIA
4399104	SERVIÇOS DE OPERAÇÃO E FORNECIMENTO DE EQUIPAMENTOS PARA TRANSPORTE E ELEVAÇÃO DE CARGAS E PESSOAS PARA USO EM OBRAS
4399105	PERFURAÇÃO E CONSTRUÇÃO DE POÇOS DE ÁGUA
4520005	SERVIÇOS DE LAVAGEM, LUBRIFICAÇÃO E POLIMENTO DE VEÍCULOS AUTOMOTORES
4530703	COMÉRCIO A VAREJO DE PEÇAS E ACESSÓRIOS NOVOS PARA VEÍCULOS AUTOMOTORES
2330301	FABRICAÇÃO DE ESTRUTURAS PRÉ-MOLDADAS DE CONCRETO ARMADO, EM SÉRIE E SOB ENCOMENDA
4530705	COMÉRCIO A VAREJO DE PNEUMÁTICOS E CÂMARAS-DE-AR
4642702	COMÉRCIO ATACADISTA DE ROUPAS E ACESSÓRIOS PARA USO PROFISSIONAL E DE SEGURANÇA DO TRABALHO
4644302	COMÉRCIO ATACADISTA DE MEDICAMENTOS E DROGAS DE USO VETERINÁRIO
4645101	COMÉRCIO ATACADISTA DE INSTRUMENTOS E MATERIAIS PARA USO MÉDICO, CIRÚRGICO, HOSPITALAR E DE LABORATÓRIOS



CNAEs Secundários	
Código	Descrição CNAE
4649404	COMÉRCIO ATACADISTA DE MÓVEIS E ARTIGOS DE COLCHOARIA
4649408	COMÉRCIO ATACADISTA DE PRODUTOS DE HIGIENE, LIMPEZA E CONSERVAÇÃO DOMICILIAR
4649409	COMÉRCIO ATACADISTA DE PRODUTOS DE HIGIENE, LIMPEZA E CONSERVAÇÃO DOMICILIAR, COM ATIVIDADE DE FRACIONAMENTO E ACONDICIONAMENTO ASSOCIADA
4711302	COMÉRCIO VAREJISTA DE MERCADORIAS EM GERAL, COM PREDOMINÂNCIA DE PRODUTOS ALIMENTÍCIOS - SUPERMERCADOS
4712100	COMÉRCIO VAREJISTA DE MERCADORIAS EM GERAL, COM PREDOMINÂNCIA DE PRODUTOS ALIMENTÍCIOS - MINIMERCADOS, MERCEARIAS E ARMAZÉNS
4713002	LOJAS DE VARIEDADES, EXCETO LOJAS DE DEPARTAMENTOS OU MAGAZINES
2330302	FABRICAÇÃO DE ARTEFATOS DE CIMENTO PARA USO NA CONSTRUÇÃO
4721103	COMÉRCIO VAREJISTA DE LATICÍNIOS E FRIOS
4722901	COMÉRCIO VAREJISTA DE CARNES - AÇOUGUES
4723700	COMÉRCIO VAREJISTA DE BEBIDAS
4742300	COMÉRCIO VAREJISTA DE MATERIAL ELÉTRICO
4744001	COMÉRCIO VAREJISTA DE FERRAGENS E FERRAMENTAS
4744003	COMÉRCIO VAREJISTA DE MATERIAIS HIDRÁULICOS
4744099	COMÉRCIO VAREJISTA DE MATERIAIS DE CONSTRUÇÃO EM GERAL
4751201	COMÉRCIO VAREJISTA ESPECIALIZADO DE EQUIPAMENTOS E SUPRIMENTOS DE INFORMÁTICA
4751202	RECARGA DE CARTUCHOS PARA EQUIPAMENTOS DE INFORMÁTICA
4753900	COMÉRCIO VAREJISTA ESPECIALIZADO DE ELETRODOMÉSTICOS E EQUIPAMENTOS DE ÁUDIO E VÍDEO
2330304	FABRICAÇÃO DE CASAS PRÉ-MOLDADAS DE CONCRETO
4754701	COMÉRCIO VAREJISTA DE MÓVEIS
4755502	COMÉRCIO VAREJISTA DE ARTIGOS DE ARMARINHO
4755503	COMÉRCIO VAREJISTA DE ARTIGOS DE CAMA, MESA E BANHO
4756300	COMÉRCIO VAREJISTA ESPECIALIZADO DE INSTRUMENTOS MUSICAIS E ACESSÓRIOS
4761001	COMÉRCIO VAREJISTA DE LIVROS
4761003	COMÉRCIO VAREJISTA DE ARTIGOS DE PAPELARIA
4763601	COMÉRCIO VAREJISTA DE BRINQUEDOS E ARTIGOS RECREATIVOS
4763602	COMÉRCIO VAREJISTA DE ARTIGOS ESPORTIVOS
4771701	COMÉRCIO VAREJISTA DE PRODUTOS FARMACÊUTICOS, SEM MANIPULAÇÃO DE FÓRMULAS
4772500	COMÉRCIO VAREJISTA DE COSMÉTICOS, PRODUTOS DE PERFUMARIA E DE HIGIENE PESSOAL
2330305	PREPARAÇÃO DE MASSA DE CONCRETO E ARGAMASSA PARA CONSTRUÇÃO
4781400	COMÉRCIO VAREJISTA DE ARTIGOS DO VESTUÁRIO E ACESSÓRIOS
4789005	COMÉRCIO VAREJISTA DE PRODUTOS SANEANTES DOMISSANITÁRIOS
4789007	COMÉRCIO VAREJISTA DE EQUIPAMENTOS PARA ESCRITÓRIO
4789008	COMÉRCIO VAREJISTA DE ARTIGOS FOTOGRÁFICOS E PARA FILMAGEM
4923002	SERVIÇO DE TRANSPORTE DE PASSAGEIROS - LOCAÇÃO DE AUTOMÓVEIS COM MOTORISTA
4924800	TRANSPORTE ESCOLAR
4929901	TRANSPORTE RODOVIÁRIO COLETIVO DE PASSAGEIROS, SOB REGIME DE FRETAMENTO, MUNICIPAL
5819100	EDIÇÃO DE CADASTROS, LISTAS E OUTROS PRODUTOS GRÁFICOS
6190601	PROVEDORES DE ACESSO ÀS REDES DE COMUNICAÇÕES
6201502	WEB DESIGN
2330399	FABRICAÇÃO DE OUTROS ARTEFATOS E PRODUTOS DE CONCRETO, CIMENTO, FIBROCIMENTO, GESSO E MATERIAIS SEMELHANTES
6311900	TRATAMENTO DE DADOS, PROVEDORES DE SERVIÇOS DE APLICAÇÃO E SERVIÇOS DE HOSPEDAGEM NA INTERNET
6319400	PORTAIS, PROVEDORES DE CONTEÚDO E OUTROS SERVIÇOS DE INFORMAÇÃO NA INTERNET
7320300	PESQUISAS DE MERCADO E DE OPINIÃO PÚBLICA
7490105	AGENCIAMENTO DE PROFISSIONAIS PARA ATIVIDADES ESPORTIVAS, CULTURAIS E ARTÍSTICAS
7490199	OUTRAS ATIVIDADES PROFISSIONAIS, CIENTÍFICAS E TÉCNICAS NÃO ESPECIFICADAS ANTERIORMENTE
7711000	LOCAÇÃO DE AUTOMÓVEIS SEM CONDUTOR
7719599	LOCAÇÃO DE OUTROS MEIOS DE TRANSPORTE NÃO ESPECIFICADOS ANTERIORMENTE, SEM CONDUTOR
7732201	ALUGUEL DE MÁQUINAS E EQUIPAMENTOS PARA CONSTRUÇÃO SEM OPERADOR, EXCETO ANDAIMES
7739003	ALUGUEL DE PALCOS, COBERTURAS E OUTRAS ESTRUTURAS DE USO TEMPORÁRIO, EXCETO ANDAIMES
8011101	ATIVIDADES DE VIGILÂNCIA E SEGURANÇA PRIVADA
3314702	MANUTENÇÃO E REPARAÇÃO DE EQUIPAMENTOS HIDRÁULICOS E PNEUMÁTICOS, EXCETO VÁLVULAS



CNAEs Secundários	
Código	Descrição CNAE
8020001	ATIVIDADES DE MONITORAMENTO DE SISTEMAS DE SEGURANÇA ELETRÔNICO
8121400	LIMPEZA EM PRÉDIOS E EM DOMICÍLIOS
8122200	IMUNIZAÇÃO E CONTROLE DE PRAGAS URBANAS
8211300	SERVIÇOS COMBINADOS DE ESCRITÓRIO E APOIO ADMINISTRATIVO
8219901	FOTOCÓPIAS

Situação Cadastral Vigente: HABILITADO

Data desta Situação Cadastral: 23/02/2021

OBRIGAÇÕES

NFe a partir de (CNAE's): 01/09/2009 - (4691500), 01/04/2010 - (4649408), 01/07/2010 - (4645101-2330399-2330305), 01/10/2010 - (2330302-1413402-4649409-4642702-4644302-1830003-2330301-2330304-5819100-4649404), 01/12/2010 - (6190601-6311900-6319400),

EDF a partir de:

CTE a partir de:

Observação: Os dados acima estão baseados em informações fornecidas pelo próprio contribuinte cadastrado. Não valem como certidão de sua efetiva existência de fato e de direito, não são oponíveis à Fazenda e nem excluem a responsabilidade tributária derivada de operações com ele ajustadas.

Data da Consulta: 20/12/2021

Número da Consulta:

[Nova Consulta](#) [Imprimir](#)



Desenvolvido pela Sefaz/COTEC - 2005-2012

ÚLTIMA ALTERAÇÃO: 29/10/2021

INSC. ESTADUAL: 12.676.980-0
RAZÃO SOCIAL: M C S COMERCIO E SERVICOS LTDA

SERASA: Não

SITUAÇÃO FISCAL: REGULAR
MOTIVOS FISCAIS:

SITUAÇÃO CADASTRAL: ATIVO
MOTIVO CADASTRAL: --



DADOS GERAIS

CPF/CNPJ: 40.189.795/0001-42
RAZÃO SOCIAL: M C S COMERCIO E SERVICOS LTDA
NIRE: 21201103319
INÍCIO DE ATIVIDADES: 23/12/2020
AGÊNCIA REGIONAL: 02 - AGÊNCIA DE IMPERATRIZ
TIPO DE SOCIEDADE: SOCIEDADE EMPRESÁRIA LIMITADA
REGIME DE PAG.: SIMPLES NACIONAL
DATA OBRIG. NFE: 01/09/2009
CORREIO ELETRÔNICO: ALACIDE3433@HOTMAIL.COM

INSC. CENTRALIZADORA: --

TIPO PESSOA: JURÍDICA
CAPITAL SOCIAL: 350.000,00
UFRE: 47 - UFRE/IMPERATRIZ
CAT. DO ESTABELECIMENTO: MATRIZ OU UNICO

DATA OBRIG. EFD: --
ÁREA UTILIZADA: 210

ENDEREÇO DE ESTABELECIMENTO

CEP 65922-000
ENDEREÇO RUA MANOEL BARBOSA
COMPLEMENTO: --
PONTO DE REFERENC.: --
CIDADE: JOAO LISBOA
TELEFONE: (99)9217-3308
CEP CAIXA POSTAL: --

NÚMERO: 1445
BAIRRO: LOT RECANTO DA NATUREZA
ESTADO: MA
FAX: --

ENDEREÇO FISCAL

CEP --
ENDEREÇO RUA MANOEL BARBOSA
COMPLEMENTO: CASA B
PONTO DE REFERENC.: --
CIDADE: JOAO LISBOA
TELEFONE: (99)9217-3308
CEP CAIXA POSTAL: 00000-000

NÚMERO: 1445
BAIRRO: LOT RECANTO DA NATUREZA
ESTADO: MA
FAX: --

CNAE - ATIVIDADES ECONÔMICAS

ORDEN	CÓDIGO	DESCRIÇÃO
1	4691500	COMÉRCIO ATACADISTA DE MERCADORIAS EM GERAL, COM PREDOMINÂNCIA DE PRODUTOS ALIMENTÍCIOS
2	1413402	CONFECÇÃO, SOB MEDIDA, DE ROUPAS PROFISSIONAIS
3	1830003	REPRODUÇÃO DE SOFTWARE EM QUALQUER SUPORTE
4	2330301	FABRICAÇÃO DE ESTRUTURAS PRÉ-MOLDADAS DE CONCRETO ARMADO, EM SÉRIE E SOB ENCOMENDA
5	2330302	FABRICAÇÃO DE ARTEFATOS DE CIMENTO PARA USO NA CONSTRUÇÃO
6	2330304	FABRICAÇÃO DE CASAS PRÉ-MOLDADAS DE CONCRETO
7	2330305	PREPARAÇÃO DE MASSA DE CONCRETO E ARGAMASSA PARA CONSTRUÇÃO
8	2330399	FABRICAÇÃO DE OUTROS ARTEFATOS E PRODUTOS DE CONCRETO, CIMENTO, FIBROCIMENTO, GESSO E
9	3314702	MANUTENÇÃO E REPARAÇÃO DE EQUIPAMENTOS HIDRÁULICOS E PNEUMÁTICOS, EXCETO VÁLVULAS
10	3701100	GESTÃO DE REDES DE ESGOTO
11	3702900	ATIVIDADES RELACIONADAS A ESGOTO, EXCETO A GESTÃO DE REDES
12	3811400	COLETA DE RESÍDUOS NÃO-PERIGOSOS
13	3812200	COLETA DE RESÍDUOS PERIGOSOS
14	3821100	TRATAMENTO E DISPOSIÇÃO DE RESÍDUOS NÃO-PERIGOSOS
15	4120400	CONSTRUÇÃO DE EDIFÍCIOS
16	4211101	CONSTRUÇÃO DE RODOVIAS E FERROVIAS
17	4211102	PINTURA PARA SINALIZAÇÃO EM PISTAS RODOVIÁRIAS E AEROPORTOS
18	4213800	OBRAS DE URBANIZAÇÃO - RUAS, PRAÇAS E CALÇADAS
19	4222701	CONSTRUÇÃO DE REDES DE ABASTECIMENTO DE ÁGUA, COLETA DE ESGOTO E CONSTRUÇÕES CORRELATAS,
20	4292801	MONTAGEM DE ESTRUTURAS METÁLICAS
21	4299501	CONSTRUÇÃO DE INSTALAÇÕES ESPORTIVAS E RECREATIVAS
22	4311801	DEMOLIÇÃO DE EDIFÍCIOS E OUTRAS ESTRUTURAS
23	4311802	PREPARAÇÃO DE CANTEIRO E LIMPEZA DE TERRENO
24	4313400	OBRAS DE TERRAPLENAGEM
25	4319300	SERVIÇOS DE PREPARAÇÃO DO TERRENO NÃO ESPECIFICADOS ANTERIORMENTE
26	4321500	INSTALAÇÃO E MANUTENÇÃO ELÉTRICA



CNAE - ATIVIDADES ECONÔMICAS

ORDEM	CÓDIGO	DESCRIÇÃO
27	4322301	INSTALAÇÕES HIDRÁULICAS, SANITÁRIAS E DE GÁS
28	4322302	INSTALAÇÃO E MANUTENÇÃO DE SISTEMAS CENTRAIS DE AR CONDICIONADO, DE VENTILAÇÃO E REFRIGERAÇÃO
29	4329104	MONTAGEM E INSTALAÇÃO DE SISTEMAS E EQUIPAMENTOS DE ILUMINAÇÃO E SINALIZAÇÃO EM VIAS PÚBLICAS,
30	4330402	INSTALAÇÃO DE PORTAS, JANELAS, TETOS, DIVISÓRIAS E ARMÁRIOS EMBUTIDOS DE QUALQUER MATERIAL
31	4330403	OBRAS DE ACABAMENTO EM GESSO E ESTUQUE
32	4330404	SERVIÇOS DE PINTURA DE EDIFÍCIOS EM GERAL
33	4391600	OBRAS DE FUNDAÇÕES
34	4399101	ADMINISTRAÇÃO DE OBRAS
35	4399103	OBRAS DE ALVENARIA
36	4399104	SERVIÇOS DE OPERAÇÃO E FORNECIMENTO DE EQUIPAMENTOS PARA TRANSPORTE E ELEVAÇÃO DE CARGAS E
37	4399105	PERFURAÇÃO E CONSTRUÇÃO DE POÇOS DE ÁGUA
38	4520005	SERVIÇOS DE LAVAGEM, LUBRIFICAÇÃO E POLIMENTO DE VEÍCULOS AUTOMOTORES
39	4530703	COMÉRCIO A VAREJO DE PEÇAS E ACESSÓRIOS NOVOS PARA VEÍCULOS AUTOMOTORES
40	4530705	COMÉRCIO A VAREJO DE PNEUMÁTICOS E CÂMARAS-DE-AR
41	4642702	COMÉRCIO ATACADISTA DE ROUPAS E ACESSÓRIOS PARA USO PROFISSIONAL E DE SEGURANÇA DO TRABALHO
42	4644302	COMÉRCIO ATACADISTA DE MEDICAMENTOS E DROGAS DE USO VETERINÁRIO
43	4645101	COMÉRCIO ATACADISTA DE INSTRUMENTOS E MATERIAIS PARA USO MÉDICO, CIRÚRGICO, HOSPITALAR E DE
44	4649404	COMÉRCIO ATACADISTA DE MÓVEIS E ARTIGOS DE COLCHOARIA
45	4649408	COMÉRCIO ATACADISTA DE PRODUTOS DE HIGIENE, LIMPEZA E CONSERVAÇÃO DOMICILIAR
46	4649409	COMÉRCIO ATACADISTA DE PRODUTOS DE HIGIENE, LIMPEZA E CONSERVAÇÃO DOMICILIAR, COM ATIVIDADE DE
47	4711302	COMÉRCIO VAREJISTA DE MERCADORIAS EM GERAL, COM PREDOMINÂNCIA DE PRODUTOS ALIMENTÍCIOS -
48	4712100	COMÉRCIO VAREJISTA DE MERCADORIAS EM GERAL, COM PREDOMINÂNCIA DE PRODUTOS ALIMENTÍCIOS -
49	4713002	LOJAS DE VARIEDADES, EXCETO LOJAS DE DEPARTAMENTOS OU MAGAZINES
50	4721103	COMÉRCIO VAREJISTA DE LATICÍNIOS E FRIOS
51	4722901	COMÉRCIO VAREJISTA DE CARNES - AÇOUGUES
52	4723700	COMÉRCIO VAREJISTA DE BEBIDAS
53	4742300	COMÉRCIO VAREJISTA DE MATERIAL ELÉTRICO
54	4744001	COMÉRCIO VAREJISTA DE FERRAGENS E FERRAMENTAS
55	4744003	COMÉRCIO VAREJISTA DE MATERIAIS HIDRÁULICOS
56	4744099	COMÉRCIO VAREJISTA DE MATERIAIS DE CONSTRUÇÃO EM GERAL
57	4751201	COMÉRCIO VAREJISTA ESPECIALIZADO DE EQUIPAMENTOS E SUPRIMENTOS DE INFORMÁTICA
58	4751202	RECARGA DE CARTUCHOS PARA EQUIPAMENTOS DE INFORMÁTICA
59	4753900	COMÉRCIO VAREJISTA ESPECIALIZADO DE ELETRODOMÉSTICOS E EQUIPAMENTOS DE ÁUDIO E VÍDEO
60	4754701	COMÉRCIO VAREJISTA DE MÓVEIS
61	4755502	COMERCIO VAREJISTA DE ARTIGOS DE ARMARINHO
62	4755503	COMERCIO VAREJISTA DE ARTIGOS DE CAMA, MESA E BANHO
63	4756300	COMÉRCIO VAREJISTA ESPECIALIZADO DE INSTRUMENTOS MUSICAIS E ACESSÓRIOS
64	4761001	COMÉRCIO VAREJISTA DE LIVROS
65	4761003	COMÉRCIO VAREJISTA DE ARTIGOS DE PAPELARIA
66	4763601	COMÉRCIO VAREJISTA DE BRINQUEDOS E ARTIGOS RECREATIVOS
67	4763602	COMÉRCIO VAREJISTA DE ARTIGOS ESPORTIVOS
68	4771701	COMÉRCIO VAREJISTA DE PRODUTOS FARMACÊUTICOS, SEM MANIPULAÇÃO DE FÓRMULAS
69	4772500	COMÉRCIO VAREJISTA DE COSMÉTICOS, PRODUTOS DE PERFUMARIA E DE HIGIENE PESSOAL
70	4781400	COMÉRCIO VAREJISTA DE ARTIGOS DO VESTUÁRIO E ACESSÓRIOS
71	4789005	COMÉRCIO VAREJISTA DE PRODUTOS SANEANTES DOMISSANITÁRIOS
72	4789007	COMÉRCIO VAREJISTA DE EQUIPAMENTOS PARA ESCRITÓRIO
73	4789008	COMÉRCIO VAREJISTA DE ARTIGOS FOTOGRÁFICOS E PARA FILMAGEM
74	4923002	SERVIÇO DE TRANSPORTE DE PASSAGEIROS - LOCAÇÃO DE AUTOMÓVEIS COM MOTORISTA
75	4924800	TRANSPORTE ESCOLAR
76	4929901	TRANSPORTE RODOVIÁRIO COLETIVO DE PASSAGEIROS, SOB REGIME DE FRETAMENTO, MUNICIPAL
77	5819100	EDIÇÃO DE CADASTROS, LISTAS E OUTROS PRODUTOS GRÁFICOS
78	6190601	PROVEDORES DE ACESSO ÀS REDES DE COMUNICAÇÕES
79	6201502	WEB DESIGN
80	6311900	TRATAMENTO DE DADOS, PROVEDORES DE SERVIÇOS DE APLICAÇÃO E SERVIÇOS DE HOSPEDAGEM NA
81	6319400	PORTAIS, PROVEDORES DE CONTEÚDO E OUTROS SERVIÇOS DE INFORMAÇÃO NA INTERNET
82	7320300	PESQUISAS DE MERCADO E DE OPINIÃO PÚBLICA
83	7490105	AGENCIAMENTO DE PROFISSIONAIS PARA ATIVIDADES ESPORTIVAS, CULTURAIS E ARTÍSTICAS
84	7490199	OUTRAS ATIVIDADES PROFISSIONAIS, CIENTÍFICAS E TÉCNICAS NÃO ESPECIFICADAS ANTERIORMENTE
85	7711000	LOCAÇÃO DE AUTOMÓVEIS SEM CONDUTOR



CNAE - ATIVIDADES ECONÔMICAS

ORDEM	CÓDIGO	DESCRIÇÃO
86	7719599	LOCAÇÃO DE OUTROS MEIOS DE TRANSPORTE NÃO ESPECIFICADOS ANTERIORMENTE, SEM CONDUTOR
87	7732201	ALUGUEL DE MÁQUINAS E EQUIPAMENTOS PARA CONSTRUÇÃO SEM OPERADOR, EXCETO ANDAIMES
88	7739003	ALUGUEL DE PALCOS, COBERTURAS E OUTRAS ESTRUTURAS DE USO TEMPORÁRIO, EXCETO ANDAIMES
89	8011101	ATIVIDADES DE VIGILÂNCIA E SEGURANÇA PRIVADA
90	8020001	ATIVIDADES DE MONITORAMENTO DE SISTEMAS DE SEGURANÇA ELETRÔNICO
91	8121400	LIMPEZA EM PRÉDIOS E EM DOMICÍLIOS
92	8122200	IMUNIZAÇÃO E CONTROLE DE PRAGAS URBANAS
93	8211300	SERVIÇOS COMBINADOS DE ESCRITÓRIO E APOIO ADMINISTRATIVO
94	8219901	FOTOCÓPIAS

REPRESENTANTES LEGAIS

CNN/CPF	NOME/RAZÃO SOCIAL	TIPO DE RELAÇÃO
89124561304	ALACIDE SOUSA ROCHA	205 - ADMINISTRADOR
89124561304	ALACIDE SOUSA ROCHA	101 - SÓCIO

AÇÕES JUDICIAIS

TIPO	DATA INCLUSÃO	DATA REVOGAÇÃO	DOC. CONCESSÃO	EFEITO
------	---------------	----------------	----------------	--------

Não existem Ações Judiciais para essa inscrição estadual.

OBRIGATORIEDADE / CREDENCIAMENTO

TIPO	DATA INÍCIO	DATA FIM	SITUAÇÃO
ICMS	23/12/2020	-	Ativo
NF-e	01/09/2009	-	Ativo

INCENTIVOS / REGIMES ESPECIAIS

TIPO	DATA INÍCIO	DATA FIM	SITUAÇÃO
------	-------------	----------	----------

Não existem Incentivos/Regimes Especiais para essa inscrição



ESTADO DO MARANHÃO
SECRETARIA DE ESTADO DA
FAZENDA



INSCRIÇÃO ESTADUAL: 126769800

Nome / Razão Social: M C S COMERCIO E SERVICOS LTDA

CNPJ: 40.189.795/0001-42

Endereço: RUA MANOEL BARBOSA, LOT RECANTO DA NATUREZA CEP: 65922000 no município de João Lisboa/

Atividade Principal: 4691-5/00 - Comércio atacadista de mercadorias em geral, com predominância de produtos alimentícios

Atividade(s) Secundária(s) 4761-0/01 - Comércio varejista de livros, 4530-7/05 - Comércio a varejo de pneumáticos e câmaras-de-ar, 4742-3/00 - Comércio varejista de material elétrico, 2330-3/01 - Fabricação de estruturas pré-moldadas de concreto armado, em série e sob encomenda, 4721-1/03 - Comércio varejista de laticínios e frios, 8211-3/00 - Serviços combinados de escritório e apoio administrativo, 4761-0/03 - Comércio varejista de artigos de papelaria, 4772-5/00 - Comércio varejista de cosméticos, produtos de perfumaria e de higiene pessoal, 3812-2/00 - Coleta de resíduos perigosos, 4744-0/99 - Comércio varejista de materiais de construção em geral, 4712-1/00 - Comércio varejista de mercadorias em geral, com predominância de produtos alimentícios - minimercados, mercearias e armazéns, 4120-4/00 - Construção de edifícios, 4753-9/00 - Comércio varejista especializado de eletrodomésticos e equipamentos de áudio e vídeo, 4322-3/02 - Instalação e manutenção de sistemas centrais de ar condicionado, de ventilação e refrigeração, 4322-3/01 - Instalações hidráulicas, sanitárias e de gás, 4399-1/04 - Serviços de operação e fornecimento de equipamentos para transporte e elevação de cargas e pessoas para uso em obras, 4222-7/01 - Construção de redes de abastecimento de água, coleta de esgoto e construções correlatas, exceto obras de irrigação, 4313-4/00 - Obras de terraplenagem, 8020-0/01 - Atividades de monitoramento de sistemas de segurança eletrônico, 4754-7/01 - Comércio varejista de móveis, 7719-5/99 - Locação de outros meios de transporte não especificados anteriormente, sem condutor, 4755-5/03 - Comércio varejista de artigos de cama, mesa e banho, 4211-1/02 - Pintura para sinalização em pistas rodoviárias e aeroportos, 4789-0/07 - Comércio varejista de equipamentos para escritório, 4399-1/05 - Perfuração e construção de poços de água, 4789-0/08 - Comércio varejista de artigos fotográficos e para filmagem, 6319-4/00 - Portais, provedores de conteúdo e outros serviços de informação na internet, 4530-7/03 - Comércio a varejo de peças e acessórios novos para veículos automotores, 7320-3/00 - Pesquisas de mercado e de opinião pública, 4713-0/02 - Lojas de variedades, exceto lojas de departamentos ou magazines, 4756-3/00 - Comércio varejista especializado de instrumentos musicais e acessórios, 3701-1/00 - Gestão de redes de esgoto, 4329-1/04 - Montagem e instalação de sistemas e equipamentos de iluminação e sinalização em vias públicas, portos e aeroportos, 2330-3/05 - Preparação de massa de concreto e argamassa para construção, 7490-1/05 - Agenciamento de profissionais para atividades esportivas, culturais e artísticas, 3702-9/00 - Atividades relacionadas a esgoto, exceto a gestão de redes, 4649-4/09 - Comércio atacadista de produtos de higiene, limpeza e conservação domiciliar, com atividade de fracionamento e acondicionamento associada, 4292-8/01 - Montagem de estruturas metálicas, 4755-5/02 - Comércio varejista de artigos de armarinho, 4722-9/01 - Comércio varejista de carnes - açougues, 3314-7/02 - Manutenção e reparação de equipamentos hidráulicos e pneumáticos, exceto válvulas, 3811-4/00 - Coleta de resíduos não-perigosos, 4744-0/03 - Comércio varejista de materiais hidráulicos, 4711-3/02 - Comércio varejista de mercadorias em geral, com predominância de produtos alimentícios - supermercados, 7711-0/00 - Locação de automóveis sem condutor, 6311-9/00 - Tratamento de dados, provedores de serviços de aplicação e serviços de hospedagem na internet, 4649-4/08 - Comércio atacadista de produtos de higiene, limpeza e conservação domiciliar, 4319-3/00 - Serviços de preparação do terreno não especificados anteriormente, 7490-1/99 - Outras atividades profissionais, científicas e técnicas não especificadas anteriormente, 4330-4/02 - Instalação de portas, janelas, tetos, divisórias e armários embutidos de qualquer material, 4391-6/00 - Obras de fundações, 7820-5/00 - Locação de mão-

de-obra temporária, 2330-3/04 - Fabricação de casas pré-moldadas de concreto, 4763-6/01 - Comércio varejista de brinquedos e artigos recreativos, 4642-7/02 - Comércio atacadista de roupas e acessórios para uso profissional e de segurança do trabalho, 4311-8/01 - Demolição de edifícios e outras estruturas, 4929-9/01 - Transporte rodoviário coletivo de passageiros, sob regime de fretamento, municipal, 2330-3/99 - Fabricação de outros artefatos e produtos de concreto, cimento, fibrocimento, gesso e materiais semelhantes, 4520-0/05 - Serviços de lavagem, lubrificação e polimento de veículos automotores, 4923-0/02 - Serviço de transporte de passageiros - locação de automóveis com motorista, 4744-0/01 - Comércio varejista de ferragens e ferramentas, 1830-0/03 - Reprodução de software em qualquer suporte, 8121-4/00 - Limpeza em prédios e em domicílios, 4321-5/00 - Instalação e manutenção elétrica, 4781-4/00 - Comércio varejista de artigos do vestuário e acessórios, 4213-8/00 - Obras de urbanização - ruas, praças e calçadas, 5819-1/00 - Edição de cadastros, listas e outros produtos gráficos, 4751-2/01 - Comércio varejista especializado de equipamentos e suprimentos de informática, 4649-4/04 - Comércio atacadista de móveis e artigos de colchoaria, 4924-8/00 - Transporte escolar, 7732-2/01 - Aluguel de máquinas e equipamentos para construção sem operador, exceto andaimes, 8219-9/01 - Fotocópias, 4211-1/01 - Construção de rodovias e ferrovias, 4771-7/01 - Comércio varejista de produtos farmacêuticos, sem manipulação de fórmulas, 4763-6/02 - Comércio varejista de artigos esportivos, 2330-3/02 - Fabricação de artefatos de cimento para uso na construção, 4399-1/03 - Obras de alvenaria, 1413-4/02 - Confecção, sob medida, de roupas profissionais, 4723-7/00 - Comércio varejista de bebidas, 4751-2/02 - Recarga de cartuchos para equipamentos de informática, 4789-0/05 - Comércio varejista de produtos saneantes domissanitários, 4645-1/01 - Comércio atacadista de instrumentos e materiais para uso médico, cirúrgico, hospitalar e de laboratórios, 4311-8/02 - Preparação de canteiro e limpeza de terreno, 4644-3/02 - Comércio atacadista de medicamentos e drogas de uso veterinário, 4399-1/01 - Administração de obras, 4299-5/01 - Construção de instalações esportivas e recreativas, 8122-2/00 - Imunização e controle de pragas urbanas, 4330-4/04 - Serviços de pintura de edifícios em geral, 6201-5/02 - Web design, 3821-1/00 - Tratamento e disposição de resíduos não-perigosos, 6190-6/01 - Provedores de acesso às redes de comunicações, 8011-1/01 - Atividades de vigilância e segurança privada, 4330-4/03 - Obras de acabamento em gesso e estuque

São Luis, segunda, 16 de agosto de 2021

Código de Autenticidade: 511XOPVF

Observação: Os dados acima estão baseados em informações fornecidas pelo próprio contribuinte cadastrado. Não valem como certidão de sua efetiva existência de fato e de direito, não são oponíveis à Fazenda e nem excluem a responsabilidade tributária derivada de operações com ele ajustadas.

Marcellus Ribeiro Alves
SECRETÁRIO DE ESTADO DA FAZENDA



QR-CODE

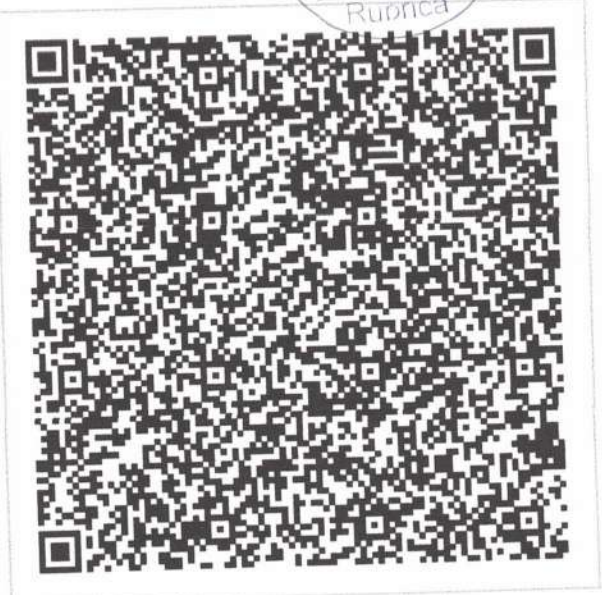

REPUBLICA FEDERATIVA DO BRASIL
 MINISTÉRIO DA INFRAESTRUTURA
 DEPARTAMENTO NACIONAL DE TRÂNSITO
 CARTEIRA NACIONAL DE HABILITAÇÃO

VALIDA EM TODO O TERRITÓRIO NACIONAL
 2221054249

2221054249

2221054249

ALACIDE SOUSA ROCHA

DOC. IDENTIDADE/ORG. EMISSOR/UF
 0000877588970 SESP MA

CPF 891.245.613-04 DATA NASCIMENTO 03/01/1993

FILIAÇÃO
 SEBASTIAO ROCHA
 MARIA EUNICE SOUSA ROCHA

PERMISSÃO ACC CAT. HAB
 AE

Nº REGISTRO 01882531212 VALIDADE 05/07/2031 1ª HABILITAÇÃO 17/07/2001

OBSERVAÇÕES
 EAR

Alacide Sousa Rocha
 ASSINATURA DO PORTADOR

LOCAL SAO LUIS, MA DATA EMISSÃO 15/07/2021

ASSINADO DIGITALMENTE
 DEPARTAMENTO ESTADUAL DE TRÂNSITO

63816018561
 MA045180067

MARANHÃO

DENATRAN CONTRAN

Documento assinado com certificado digital em conformidade com a Medida Provisória nº 2200-2/2001. Sua validade poderá ser confirmada por meio do programa Assinador Serpro.

As orientações para instalar o Assinador Serpro e realizar a validação do documento digital estão disponíveis em: < <http://www.serpro.gov.br/assinador-digital> >, opção Validar Assinatura.

SERPRO / DENATRAN

Handwritten marks at the bottom right of the page.

Consulta Quadro de Sócios e Administradores - QSA



CNPJ: 40.189.795/0001-42
NOME EMPRESARIAL: M C S COMERCIO E SERVICOS LTDA
CAPITAL SOCIAL: R\$350.000,00 (Trezentos e cinquenta mil reais)

O Quadro de Sócios e Administradores(QSA) constante da base de dados do Cadastro Nacional da Pessoa Jurídica (CNPJ) é o seguinte:

Nome/Nome Empresarial: ALACIDE SOUSA ROCHA
Qualificação: 49-Sócio-Administrador

Para informações relativas à participação no QSA, acessar o e-CAC com certificado digital ou comparecer a uma unidade da RFB.

Emitido no dia 12/05/2022 às 16:21 (data e hora de Brasília).

J X



TRIBUNAL DE CONTAS DA UNIÃO

Consulta Consolidada de Pessoa Jurídica



Este relatório tem por objetivo apresentar os resultados consolidados de consultas eletrônicas realizadas diretamente nos bancos de dados dos respectivos cadastros. A responsabilidade pela veracidade do resultado da consulta é do Órgão gestor de cada cadastro consultado. A informação relativa à razão social da Pessoa Jurídica é extraída do Cadastro Nacional da Pessoa Jurídica, mantido pela Receita Federal do Brasil.

Consulta realizada em: 05/06/2022 09:28:25

Informações da Pessoa Jurídica:

Razão Social: **M C S COMERCIO E SERVICOS LTDA**
CNPJ: **40.189.795/0001-42**

Resultados da Consulta Eletrônica:

Órgão Gestor: **TCU**
Cadastro: **Licitantes Inidôneos**
Resultado da consulta: **Nada Consta**

Para acessar a certidão original no portal do órgão gestor, clique [AQUI](#).

Órgão Gestor: **CNJ**
Cadastro: **CNIA - Cadastro Nacional de Condenações Cíveis por Ato de Improbidade Administrativa e Inelegibilidade**
Resultado da consulta: **Nada Consta**

Para acessar a certidão original no portal do órgão gestor, clique [AQUI](#).

Órgão Gestor: **Portal da Transparência**
Cadastro: **Cadastro Nacional de Empresas Inidôneas e Suspensas**
Resultado da consulta: **Nada Consta**

Para acessar a certidão original no portal do órgão gestor, clique [AQUI](#).

Órgão Gestor: **Portal da Transparência**
Cadastro: **CNEP - Cadastro Nacional de Empresas Punidas**
Resultado da consulta: **Nada Consta**

Para acessar a certidão original no portal do órgão gestor, clique [AQUI](#).

Obs: A consulta consolidada de pessoa jurídica visa atender aos princípios de simplificação e

J X

racionalização de serviços públicos digitais. Fundamento legal: Lei nº 12.965, de 23 de abril de 2014, Lei nº 13.460, de 26 de junho de 2017, Lei nº 13.726, de 8 de outubro de 2018, Decreto nº 8.638 de 15, de janeiro de 2016.



10 X



GOVERNO DO ESTADO DO MARANHÃO
SECRETARIA DE ESTADO DA FAZENDA



CERTIDÃO NEGATIVA DE DÍVIDA ATIVA

Nº Certidão: 045520/22

Data da

26/06/2022 19:05:02

Inscrição Estadual: 126769800

CPF/CNPJ: 40189795000142

Razão Social: M C S COMERCIO E SERVICOS LTDA

Endereço: RUA MANOEL BARBOSA, 1445 CEP: 65922000 - LOT RECANTO DA NATUREZA

Telefone: (99)92173308

Município: JOAO LISBOA

UF: MA

Certificamos que, após a realização das consultas procedidas no sistema desta Secretaria e na forma do disposto do artigo 156, da lei nº 2.231, de 29/12/1962, substanciado pelos artigos 240 a 242 da lei nº 7.799, de 19/12/2002, bem como prescreve o artigo 205 da lei nº 5.172, de 25 de outubro de 1966 (Código Tributário Nacional) não constam débitos inscritos na Dívida Ativa, em nome do sujeito passivo acima identificado.

Validade da Certidão: 120 (cento e vinte) dias: 24/10/2022.

A autenticidade desta certidão deverá ser confirmada no endereço:

<http://portal.sefaz.ma.gov.br/>, clicando no item "Certidões" e em seguida em "Validação de Certidão Negativa de Dívida Ativa".

CERTIDÃO EMITIDA GRATUITAMENTE.

Data Impressão: 26/06/2022 19:05:02



**GOVERNO DO ESTADO DO MARANHÃO
SECRETARIA DE ESTADO DA FAZENDA**



CERTIDÃO NEGATIVA DE DÉBITO

Nº Certidão: 093615/22

Data da

05/06/2022 15:41:14

Inscrição Estadual: 126769800

CPF/CNPJ: 40189795000142

Razão Social: M C S COMERCIO E SERVICOS LTDA

Endereço: RUA MANOEL BARBOSA, 1445 CEP: 65922000 - LOT RECANTO DA NATUREZA

Telefone: (99)92173308

Município: JOAO LISBOA

UF: MA

Certificamos que, após a realização das consultas procedidas no sistema desta Secretaria, substanciado pelos artigos 240 a 242, da lei nº 7.799, de 19/12/2002 e disposto no artigo 205 da lei nº 5.172, de 25 de outubro de 1966 (Código Tributário Nacional), não constam débitos relativos aos tributos estaduais, administrados por esta Secretaria, em nome do sujeito passivo acima identificado. Ressalvado, todavia, à Fazenda Pública Estadual o direito da cobrança de dívidas que venham a ser apuradas e não alcançadas pela decadência.

Validade da Certidão: 120 (cento e vinte) dias: 03/10/2022.

A autenticidade desta certidão deverá ser confirmada no endereço:
<http://portal.sefaz.ma.gov.br/>, clicando no item "Certidões" e em seguida em "Validação de Certidão Negativa e Débito".

CERTIDÃO EMITIDA GRATUITAMENTE.

Data Impressão: 05/06/2022 15:41:14



Prefeitura de
JOÃO LISBOA
ESTADO DO MARANHÃO
PREFEITURA MUNICIPAL DE JOÃO LISBOA
SECRETARIA DE FINANÇAS



CERTIDÃO NEGATIVA DE DÉBITOS TRIBUTÁRIOS E DÍVIDA ATIVA - CONTRIBUINTE

DADOS DO CONTRIBUINTE

NOME / RAZÃO SOCIAL: M C S COMERCIO E SERVICOS LTDA

CPF/CNPJ: 40.189.795/0001-42

ENDEREÇO: RUA MANOEL BARBOSA, Nº1445, QD. 0, LTO **BAIRRO:** LOT RECANTO DA NATUREZA **CIDADE:** JOÃO LISBOA-MA

FUNDAMENTAÇÃO LEGAL

Atesta-se para os fins de direito, que o 1 - Contribuinte supracitado, NÃO POSSUI DÉBITOS AMIGÁVEL OU AJUIZADO, de natureza tributária e não tributária, perante a Fazenda Pública Municipal, relativos aos tributos administrados pelo Fisco Municipal, até a presente data. Ressalvando-se o direito da Fazenda Pública Municipal de inscrever e cobrar as dívidas que vierem a ser apuradas e constituídas, relativas aos tributos, dívida ativa e demais débitos administrados pelo Fisco Municipal.

Finalidade: Outras finalidades

Dados de Autenticação	QR CODE
Certidão Número: 01238 - 1	
Dispositivo Legal: Lei nº 024/2017	
Emitida em: 03/06/2022	
Válida até: 01/09/2022 Validade: 90 (noventa) dias	
Código Validador: yAJ4XOUW3Foi	

J X

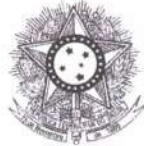
PODER JUDICIÁRIO
JUSTIÇA DO TRABALHO**CERTIDÃO NEGATIVA DE DÉBITOS TRABALHISTAS**

Nome: M C S COMERCIO E SERVICOS LTDA (MATRIZ E FILIAIS)
CNPJ: 40.189.795/0001-42
Certidão n°: 16203147/2022
Expedição: 21/05/2022, às 20:00:03
Validade: 17/11/2022 - 180 (cento e oitenta) dias, contados da data de sua expedição.

Certifica-se que **M C S COMERCIO E SERVICOS LTDA (MATRIZ E FILIAIS)**, inscrito(a) no CNPJ sob o n° **40.189.795/0001-42**, **NÃO CONSTA** como inadimplente no Banco Nacional de Devedores Trabalhistas. Certidão emitida com base nos arts. 642-A e 883-A da Consolidação das Leis do Trabalho, acrescentados pelas Leis ns.º 12.440/2011 e 13.467/2017, e no Ato 01/2022 da CGJT, de 21 de janeiro de 2022. Os dados constantes desta Certidão são de responsabilidade dos Tribunais do Trabalho.

No caso de pessoa jurídica, a Certidão atesta a empresa em relação a todos os seus estabelecimentos, agências ou filiais. A aceitação desta certidão condiciona-se à verificação de sua autenticidade no portal do Tribunal Superior do Trabalho na Internet (<http://www.tst.jus.br>). Certidão emitida gratuitamente.

INFORMAÇÃO IMPORTANTE

Do Banco Nacional de Devedores Trabalhistas constam os dados necessários à identificação das pessoas naturais e jurídicas inadimplentes perante a Justiça do Trabalho quanto às obrigações estabelecidas em sentença condenatória transitada em julgado ou em acordos judiciais trabalhistas, inclusive no concernente aos recolhimentos previdenciários, a honorários, a custas, a emolumentos ou a recolhimentos determinados em lei; ou decorrentes de execução de acordos firmados perante o Ministério Público do Trabalho, Comissão de Conciliação Prévia ou demais títulos que, por disposição legal, contiver força executiva.



MINISTÉRIO DA FAZENDA
Secretaria da Receita Federal do Brasil
Procuradoria-Geral da Fazenda Nacional



CERTIDÃO NEGATIVA DE DÉBITOS RELATIVOS AOS TRIBUTOS FEDERAIS E À DÍVIDA ATIVA DA UNIÃO

Nome: M C S COMERCIO E SERVICOS LTDA
CNPJ: 40.189.795/0001-42

Ressalvado o direito de a Fazenda Nacional cobrar e inscrever quaisquer dívidas de responsabilidade do sujeito passivo acima identificado que vierem a ser apuradas, é certificado que não constam pendências em seu nome, relativas a créditos tributários administrados pela Secretaria da Receita Federal do Brasil (RFB) e a inscrições em Dívida Ativa da União (DAU) junto à Procuradoria-Geral da Fazenda Nacional (PGFN).

Esta certidão é válida para o estabelecimento matriz e suas filiais e, no caso de ente federativo, para todos os órgãos e fundos públicos da administração direta a ele vinculados. Refere-se à situação do sujeito passivo no âmbito da RFB e da PGFN e abrange inclusive as contribuições sociais previstas nas alíneas 'a' a 'd' do parágrafo único do art. 11 da Lei nº 8.212, de 24 de julho de 1991.

A aceitação desta certidão está condicionada à verificação de sua autenticidade na Internet, nos endereços <<http://rfb.gov.br>> ou <<http://www.pgfn.gov.br>>.

Certidão emitida gratuitamente com base na Portaria Conjunta RFB/PGFN nº 1.751, de 2/10/2014.
Emitida às 11:11:48 do dia 05/02/2022 <hora e data de Brasília>.
Válida até 04/08/2022.

Código de controle da certidão: **5F0D.0AE7.B412.DEDD**
Qualquer rasura ou emenda invalidará este documento.

JX



TJMA
TRIBUNAL DE JUSTIÇA DO ESTADO DO MARANHÃO

PODER JUDICIÁRIO DO ESTADO DO MARANHÃO
Corregedoria Geral da Justiça
1ª Vara de João Lisboa



CERTJUDONE-1VCJL - 192022
Código de validação: 98A17CFD3E

Número da guia: 22053801001247018.

CERTIDÃO ÚNICA DE DISTRIBUIÇÃO PARA FINS GERAIS

USANDO da faculdade que me confere a Lei, **CERTIFICO**, a requerimento de pessoa interessada, que, dando busca nos arquivos dos feitos referentes às **Varas Cíveis, Comércio, Fazenda Pública, Família, Falência ou Recuperação Judicial (Concordata) ou Extrajudicial, Insolvência Civil, Sucessão, Inventário, Interdição, Tutela, Curatela, Ausência e Criminal**, a partir do dia 1º (primeiro) do mês de janeiro do ano de dois mil e cinco (2005) até o dia 31 de Maio do ano corrente, constatei **NÃO EXISTIR** distribuição de **AÇÕES E/OU EXECUÇÕES** em face de **MCS COMERCIO E SERVIÇOS LTDA, CNPJ 40.189.795/0001-42**, com endereço na Rua Manoel Barbosa s/nº. Loteamento Recanto da Natureza, Bananinha, João Lisboa – Ma.

CERTIFICO, finalmente, que esta Secretaria de Distribuição é a única existente nesta Comarca de João Lisboa, Estado do Maranhão. O referido é verdade e dou fé. Dada e passada a presente certidão na Secretaria de Distribuição, Fórum “Desembargador Nicolao Dino de Castro e Costa”, João Lisboa, Maranhão. Eu, Márcia Silva Santos, Auxiliar Judiciário, Matrícula 1503481, consultei e digitei. E eu, Secretária Judicial, conferi. João Lisboa/MA, 31 de Maio de 2022.

TERESINHA PEREIRA DA SILVA
Secretária Judicial de Entrância Intermediária
1ª Vara de João Lisboa
Matrícula 179580

Documento assinado. JOÃO LISBOA, 31/05/2022 09:43 (TERESINHA PEREIRA DA SILVA)



CERTJUDONE-1VCJL - 192022 / Código: 98A17CFD3E
Valide o documento em www.tjma.jus.br/validadoc.php

1

**CONSELHO REGIONAL DE CONTABILIDADE DO MARANHÃO****CERTIDÃO DE REGULARIDADE PROFISSIONAL**

O **CONSELHO REGIONAL DE CONTABILIDADE DO MARANHÃO** CERTIFICA que o profissional identificado no presente documento encontra-se em situação **REGULAR** neste Regional, apto ao exercício da atividade contábil nesta data, de acordo com as suas prerrogativas profissionais, conforme estabelecido no art. 25 e 26 do Decreto-Lei n.º 9.295/46.

Informamos que a presente certidão não quita nem invalida quaisquer débitos ou infrações que, posteriormente, venham a ser apurados contra o titular deste registro, bem como não atesta a regularidade dos trabalhos técnicos elaborados pelo profissional da Contabilidade.

**CONSELHO REGIONAL DE CONTABILIDADE MA**

Certidão n.º: MA/2022/00001348
Nome: JOSE RODRIGUES DE LIMA NETO CPF: 365.688.133-20
CRC/UF n.º MA-009894/O Categoria: TÉCNICO EM CONTABILIDADE
Validade: 28/07/2022
Finalidade: EDITAIS DE LICITAÇÃO

Confirme a existência deste documento na página <http://201.33.23.178/spwMA/principal.htm>, mediante número de controle a seguir:

CPF : 365.688.133-20 Controle : 2024.2338.2338.2651

Voltar

Imprimir



Certificado de Regularidade do FGTS - CRF

Inscrição: 40.189.795/0001-42

Razão Social: M C S COMERCIO E SERVICOS LTDA

Endereço: AV IMPERATRIZ 1445 CASA B / CENTRO / JOAO LISBOA / MA / 65922-000

A Caixa Econômica Federal, no uso da atribuição que lhe confere o Art. 7, da Lei 8.036, de 11 de maio de 1990, certifica que, nesta data, a empresa acima identificada encontra-se em situação regular perante o Fundo de Garantia do Tempo de Serviço - FGTS.

O presente Certificado não servirá de prova contra cobrança de quaisquer débitos referentes a contribuições e/ou encargos devidos, decorrentes das obrigações com o FGTS.

Validade: 22/06/2022 a 21/07/2022

Certificação Número: 2022062201520572294508

Informação obtida em 03/07/2022 21:48:16

A utilização deste Certificado para os fins previstos em Lei esta condicionada a verificação de autenticidade no site da Caixa:
www.caixa.gov.br

ESTADO DO MARANHÃO
PREFEITURA DE JOÃO LISBOA
SECRETARIA MUNICIPAL DE FINANÇAS



Alvará

LICENÇA PARA LOCALIZAÇÃO E FUNCIONAMENTO

ANO
2022

NOME: M C S COMERCIO E SERVICOS LTDA

CPF/CNPJ: 40.189.795/0001-42

ENDEREÇO: Rua Manoel Barbosa, s/nº – Loteamento Recanto da Natureza – João Lisboa/MA

ATIVIDADE: Comércio atacadista de mercadorias em geral, com predominância de produtos alimentícios

INSCRIÇÃO MUNICIPAL: 06392

DATA: 04/01/2022

VALIDADE: 31/12/2022

VILSON SOARES FERREIRA LIMA
Prefeito Municipal

Vilson Soares Ferreira Lima
Prefeito Municipal



Prefeitura de
JOÃO LISBOA



Obs.: Este alvará deverá ser mantido em local visível à fiscalização do Município.

J X



M C S COMERCIO E SERVICOS LTDA

CNPJ: 40189795000142

R MANOEL BARBOSA, S/N LOT RECANTO DA NATUREZA

João Lisboa MA 65922000

Balanco Patrimonial de 01/01/2021 até 31/12/2021

NIRE: 21201103319 Data: 23/12/2020

Diário:

Folha: 1

Descrição	Exerc. Anterior	Exerc. Atual
ATIVO	*****84.199,45D	*****504.843,11D
CIRCULANTE	*****29.117,06D	*****401.732,39D
DISPONIVEL	*****4.121,64D	*****12.198,78D
CAIXA	*****4.121,64D	*****12.198,78D
Caixa	4.121,64D	12.198,78D
ESTOQUES	*****13.734,89D	*****59.712,81D
MERCADORIAS P/REVENDA	*****13.734,89D	*****59.712,81D
Mercadorias Tributadas	13.734,89D	59.712,81D
CREDITOS POR VENDAS	*****11.260,53D	*****329.820,80D
DUPLICATAS A RECEBER	*****11.260,53D	*****329.820,80D
Clientes Diversos	11.260,53D	329.820,80D
ATIVO NÃO CIRCULANTE	*****55.082,39D	*****103.110,72D
IMOBILIZADO	*****55.082,39D	*****111.802,39D
IMOBILIZADOS	*****55.082,39D	*****111.802,39D
Instalacoes	20.354,72D	56.334,72D
Maquinas e Equipamentos	12.796,43D	19.296,43D
Moveis e Utensilios	15.560,28D	25.320,28D
Computadores e Perifericos	6.370,96D	10.850,96D
(-) DEPRECIACOES	*****0,00C	*****8.691,67C
(-) DEPRECIACAO ACUMULADA	*****0,00C	*****8.691,67C
Deprec. Acumulada Instalacoes	0,00C	3.532,23C
Deprec. Acumulada Maqs. Equipamentos	0,00C	1.550,04C
Deprec. Acumulada Movs. Utensilios	0,00C	1.962,03C
Deprec. Acumulada Comput. Perifericos	0,00C	1.647,37C

ALACIDE SOUSA ROCHA
Administrador
CPF: 89124561304

ESCON CONTAB E ASSESSORIA LTDA
CRC: 009894/MA CNPJ: 23432115000150
JOSE RODRIGUES DE LIMA NETO

J X

**M C S COMERCIO E SERVICOS LTDA**

CNPJ: 40189795000142

R MANOEL BARBOSA, S/N LOT RECANTO DA NATUREZA

João Lisboa MA 65922000

Balanço Patrimonial de 01/01/2021 até 31/12/2021

NIRE: 21201103319 Data: 23/12/2020

Diário:

Folha: 2

Descrição	Exerc. Anterior	Exerc. Atual
PASSIVO	*****84.199,45C	*****504.843,11C
PASSIVO CIRCULANTE	*****7.673,95C	*****64.459,27C
EXIGIVEL	*****6.370,96C	*****59.056,92C
FORNECEDORES	*****6.370,96C	*****59.056,92C
Fornecedores Diversos	6.370,96C	59.056,92C
OBRIGACOES	*****1.302,99C	*****5.402,35C
OBRIGACOES TRIBUTARIAS	*****1.302,99C	*****4.302,35C
INSS	0,00C	341,00C
ICMS	0,00C	784,93C
Imposto Simples a Recolher	1.302,99C	3.176,42C
OBRIGACOES TRABALHISTAS	*****0,00C	*****1.100,00C
Pro Labore a Pagar	0,00C	1.100,00C
PATRIMONIO LIQUIDO	*****76.525,50C	****440.383,84C
CAPITAL	*****60.000,00C	****350.000,00C
CAPITAL SOCIAL	*****60.000,00C	****350.000,00C
Capital Social	60.000,00C	350.000,00C
LUCRO/PREJUIZO DO EXERCICIO	*****16.525,50C	****90.383,84C
LUCROS E OU PREJUIZOS ACUMULADOS	*****16.525,50C	****90.383,84C
Lucros Acumulados	16.525,50C	90.383,84C

ALACIDE SOUSA ROCHA
Administrador
CPF: 89124561304

ESCON CONTAB E ASSESSORIA LTDA
CRC: 009894/MA CNPJ: 23432115000150
JOSE RODRIGUES DE LIMA NETO

J X

M C S COMERCIO E SERVICOS LTDA

CNPJ : 40189795000142 R MANOEL BARBOSA, S/N LOT RECANTO DA NATUREZA João Lisboa MA 65922000

Balço Patrimonial em 31/12/2021

NIRE: 21201103319 Data: 23/12/2020

Diário: 2

Folha: 3



IMPORTA O PRESENTE BALANÇO PATRIMONIAL SOMANDO NO ATIVO E NO PASSIVO 504.843,11 (QUINHENTOS E QUATRO MIL, OITOCENTOS E QUARENTA E TRÊS REAIS E ONZE CENTAVOS) DE ACORDO COM A DOCUMENTAÇÃO QUE NOS FOI APRESENTADA.

João Lisboa, 31 de dezembro de 2021

ALACIDE SOUSA ROCHA

Administrador

CPF: 89124561304

RG: 0000877588970 Orgão: SESP/MA

Expedição: 07/11/2014

JOSE RODRIGUES DE LIMA NETO

CONTADOR

CPF: 365.688.133-20 CRC: MA9894

RG: 1106955991 Orgão: SESPMA

Expedição:

M C S COMERCIO E SERVICOS LTDA(00381)

CNPJ: 40189795000142 NIRE: 21201103319 Data: 23/12/2020

Endereço: R MANOEL BARBOSA, S/N LOT RECANTO DA NATUREZA, João Lisboa, MA Balanço de Resultado Econômico

Análítica de 01/01/2021 até 31/12/2021

Diário :2 Folha: 4

Descrição	Classificação	Exercício Atual
RESULTADO LIQUIDO OPERACIONAL		
RECEITA BRUTA OPERACIONAL		
REVENDA MERCADORIAS		
VENDAS MERCADORIAS		
Vendas C/ICMS	3.1.1.01.0001	369.185,81C
=VENDAS MERCADORIAS		****369.185,81C
=REVENDA MERCADORIAS		****369.185,81C
=Total - RECEITA BRUTA OPERACIONAL		****369.185,81C
(-) DEDUCOES RECEITA BRUTA		
(-) DEDUCOES DE VENDAS E SERVICOS		
(-) DEDUCOES VENDAS E SERVICOS		
Imposto Simples	3.2.1.01.0010	21.849,47D
=(-) DEDUCOES VENDAS E SERVICOS		*****21.849,47D
=(-) DEDUCOES DE VENDAS E SERVICOS		*****21.849,47D
=Total - (-) DEDUCOES RECEITA BRUTA		*****21.849,47D
CUSTOS		
CUSTOS MERCADORIAS VENDIDAS		
COMPRAS TRIBUTADAS		
Compra Mercadorias C/ICMS	3.3.1.01.0001	254.326,75D
=COMPRAS TRIBUTADAS		****254.326,75D
ESTOQUES INICIAIS		
Mercadorias Tributadas	3.3.1.07.0001	13.734,89D
=ESTOQUES INICIAIS		*****13.734,89D
(-) ESTOQUES FINAIS		
(-) Mercadorias Tributadas	3.3.1.08.0001	59.712,81C
=(-) ESTOQUES FINAIS		*****59.712,81C
=CUSTOS MERCADORIAS VENDIDAS		****208.348,83D
=Total - CUSTOS		****208.348,83D
DESPESAS OPERACIONAIS		
DESPESAS ADMINISTRATIVAS		
ADMINISTRATIVAS		
Pro-Labore	3.6.1.01.0001	13.200,00D



Handwritten initials or signature in blue ink at the bottom right corner of the page.

M C S COMERCIO E SERVICOS LTDA(00381)

CNPJ: 40189795000142 NIRE: 21201103319 Data: 23/12/2020

Endereço: R MANOEL BARBOSA, S/N LOT RECANTO DA NATUREZA, João Lisboa, MA Balanço de Resultado Econômico

Diário :2 Folha: 5

Análítica de 01/01/2021 até 31/12/2021

Descrição	Classificação	Exercício Atual
INSS	3.6.1.01.0002	2.332,00D
Honorarios Contabeis	3.6.1.01.0010	6.600,00D
=ADMINISTRATIVAS		*****22.132,00D
=DESPESAS ADMINISTRATIVAS		*****22.132,00D
DESPESAS TRIBUTARIAS		
TRIBUTARIAS		
Impostos e Taxas	3.6.3.01.0001	2.826,36D
Impostos Municipais	3.6.3.01.0002	965,89D
ICMS Diferencial de Aliquota	3.6.3.01.0003	1.948,23D
=TRIBUTARIAS		*****5.740,48D
=DESPESAS TRIBUTARIAS		*****5.740,48D
DESPESAS GERAIS		
GERAIS		
Material de Consumo	3.6.4.01.0001	3.837,88D
Material de Escritorio	3.6.4.01.0002	428,55D
Telefone e Telecomunicacoes	3.6.4.01.0009	1.541,20D
Energia Eletrica	3.6.4.01.0010	3.043,03D
Fretes e Carretos	3.6.4.01.0012	3.214,36D
Depreciacao	3.6.4.01.0015	8.691,67D
=GERAIS		*****20.756,69D
=DESPESAS GERAIS		*****20.756,69D
=Total - DESPESAS OPERACIONAIS		*****48.629,17D
=Total - RESULTADO LIQUIDO OPERACIONAL		*****90.358,34C
RESULTADO DO EXERCÍCIO		
<hr/>		
RESULTADO ----->	90.358,34C	
<hr/>		



Handwritten initials or signature in blue ink at the bottom right corner of the page.



IMPORTA A PRESENTE DEMONSTRAÇÃO DE RESULTADO COM LUCRO DE 90.358,34 (NOVENTA MIL, TREZENTOS E CINQUENTA E OITO Reais E TRINTA E QUATRO CENTAVOS) DE ACORDO COM A DOCUMENTAÇÃO QUE NOS FOI APRESENTADA.

JOÃO LISBOA, 31 DE DEZEMBRO DE 2021

ALACIDE SOUSA ROCHA

Administrador

CPF: 89124561304

JOSE RODRIGUES DE LIMA NETO

CONTADOR

CPF: 365.688.133-20 CRC: MA9894

J P X



M C S COMERCIO E SERVIÇOS LTDA
CNPJ 40.189.795/0001-42 NIRE 21201103319 23/12/2020
Rua Manoel Barbosa, SN, Lot. Recanto da Natureza – João Lisboa/MA CEP 65.922-000

DEMONSTRAÇÃO DE SITUAÇÃO FINANCEIRA REF. EXERCÍCIO 2021

$$\text{ILC – Índice de Liquidez Corrente} = \frac{\text{Ativo Circulante}}{\text{Passivo Circulante}} = 6,23$$

$$\text{ILG – Liquidez Geral} = \frac{\text{Ativo Circulante} + \text{Realizável a Longo Prazo}}{\text{Passivo Circulante} + \text{Passivo Não-Circulante}} = 6,23$$

$$\text{ISG – Solvência Geral} = \frac{\text{Ativo Total}}{\text{Passivo Circulante} + \text{Passivo Não-Circulante}} = 7,83$$

$$\text{IET – Endividamento Total} = \frac{\text{Passivo Circulante} + \text{Passivo Não-Circulante}}{\text{Ativo Total}} = 0,12$$

Concordamos com a exatidão das respectivas demonstrações de **ILC, ILG ISG e IET**, de acordo com o **BALANÇO PATRIMONIAL**, encerrado em 31 de **Dezembro** de 2021

João Lisboa/MA, 29 de Abril de 2022

Alacide Sousa Rocha
CPF 891.245.613-04
Administrador

José Rodrigues de Lima Neto
CPF 365.688.133-20
Contador

J X



M C S COMERCIO E SERVIÇOS LTDA Folha: 008
CNPJ 40.189.795/0001-42 NIRE 21201103319 DATA: 23/12/2020
R. Manoel Barbosa, SN, Lot. Recanto da Natureza, Joao Lisboa- MA CEP: 65.922-000

NOTAS EXPLICATIVAS EXERCICIO 2021

NOTA 1 - CONTEXTO OPERACIONAL

M C S COMERCIO E SERVIÇOS LTDA, Sociedade Empresária Limitada Unipessoal, constituída na forma da Lei, personalidade jurídica de direito privado, patrimônio e receitas próprios, autonomia gerencial, patrimonial, orçamentária e financeira, tem sede e foro na cidade de João Lisboa, Estado do Maranhão, e seu prazo de duração é por tempo indeterminado.

Constitui objeto social das atividades de: 46.91-5-00 - Comércio atacadista de mercadorias em geral, com predominância de produtos alimentícios, 14.13-4-02 - Confeção, sob medida, de roupas profissionais, 18.30-0-03 - Reprodução de software em qualquer suporte, 23.30-3-01 - Fabricação de estruturas pré-moldadas de concreto armado, em série e sob encomenda, 23.30-3-02 - Fabricação de artefatos de cimento para uso na construção, 23.30-3-04 - Fabricação de casas pré-moldadas de concreto, 23.30-3-05 - Preparação de massa de concreto e argamassa para construção, 23.30-3-99 - Fabricação de outros artefatos e produtos de concreto, cimento, fibrocimento, gesso e materiais semelhantes, 33.14-7-02 - Manutenção e reparação de equipamentos hidráulicos e pneumáticos, exceto válvulas, 37.01-1-00 - Gestão de redes de esgoto, 37.02-9-00 - Atividades relacionadas a esgoto, exceto a gestão de redes, 38.11-4-00 - Coleta de resíduos não-perigosos, 38.12-2-00 - Coleta de resíduos perigosos, 38.21-1-00 - Tratamento e disposição de resíduos não-perigosos, 41.20-4-00 - Construção de edifícios, 42.11-1-01 - Construção de rodovias e ferrovias, 42.11-1-02 - Pintura para sinalização em pistas rodoviárias e aeroportos, 42.13-8-00 - Obras de urbanização - ruas, praças e calçadas, 42.22-7-01 - Construção de redes de abastecimento de água, coleta de esgoto e construções correlatas, exceto obras de irrigação;

J X



M C S COMERCIO E SERVIÇOS LTDA
CNPJ 40.189.795/0001-42 NIRE 21201103319 DATA: 23/12/2020
R. Manoel Barbosa, SN, Lot. Recanto da Natureza, Joao Lisboa- MA CEP: 65.922-000

Folha: 009

NOTAS EXPLICATIVAS EXERCÍCIO 2021

42.92-8-01 - Montagem de estruturas metálicas, 42.99-5-01 - Construção de instalações esportivas e recreativas, 43.11-8-01 - Demolição de edifícios e outras estruturas, 43.11-8-02 - Preparação de canteiro e limpeza de terreno, 43.13-4-00 - Obras de terraplenagem, 43.19-3-00 - Serviços de preparação do terreno não especificados anteriormente, 43.21-5-00 - Instalação e manutenção elétrica, 43.22-3-01 - Instalações hidráulicas, sanitárias e de gás, 43.22-3-02 - Instalação e manutenção de sistemas centrais de ar condicionado, de ventilação e refrigeração, 43.29-1-04 - Montagem e instalação de sistemas e equipamentos de iluminação e sinalização em vias públicas, portos e aeroportos, 43.30-4-02 - Instalação de portas, janelas, tetos, divisórias e armários embutidos de qualquer material, 43.30-4-03 - Obras de acabamento em gesso e estuque, 43.30-4-04 - Serviços de pintura de edifícios em geral, 43.91-6-00 - Obras de fundações, 43.99-1-01 - Administração de obras, 43.99-1-03 - Obras de alvenaria, 43.99-1-04 - Serviços de operação e fornecimento de equipamentos para transporte e elevação de cargas e pessoas para uso em obras, 43.99-1-05 - Perfuração e construção de poços de água, 45.20-0-05 - Serviços de lavagem, lubrificação e polimento de veículos automotores, 45.30-7-03 - Comércio a varejo de peças e acessórios novos para veículos automotores, 45.30-7-05 - Comércio a varejo de pneumáticos e câmaras-de-ar, 46.42-7-02 - Comércio atacadista de roupas e acessórios para uso profissional e de segurança do trabalho, 46.44-3-02 - Comércio atacadista de medicamentos e drogas de uso veterinário, 46.45-1-01 - Comércio atacadista de instrumentos e materiais para uso médico, cirúrgico, hospitalar e de laboratórios, 46.49-4-04 - Comércio atacadista de móveis e artigos de colchoaria, 46.49-4-08 - Comércio atacadista de produtos de higiene, limpeza e conservação domiciliar;

F



M C S COMERCIO E SERVIÇOS LTDA Folha: 010
CNPJ 40.189.795/0001-42 NIRE 21201103319 DATA: 23/12/2020
R. Manoel Barbosa, SN, Lot. Recanto da Natureza, Joao Lisboa- MA CEP: 65.922-000

NOTAS EXPLICATIVAS EXERCICIO 2021

46.49-4-09 - Comércio atacadista de produtos de higiene, limpeza e conservação domiciliar, com atividade de fracionamento e acondicionamento associada, 47.11-3-02 - Comércio varejista de mercadorias em geral, com predominância de produtos alimentícios – supermercados, 47.12-1-00 - Comércio varejista de mercadorias em geral, com predominância de produtos alimentícios - minimercados, mercearias e armazéns, 47.13-0-02 - Lojas de variedades, exceto lojas de departamentos ou magazines, 47.21-1-03 - Comércio varejista de laticínios e frios, 47.22-9-01 - Comércio varejista de carnes – açougues, 47.23-7-00 - Comércio varejista de bebidas, 47.42-3-00 - Comércio varejista de material elétrico, 47.44-0-01 - Comércio varejista de ferragens e ferramentas, 47.44-0-03 - Comércio varejista de materiais hidráulicos, 47.44-0-99 - Comércio varejista de materiais de construção em geral, 47.51-2-01 - Comércio varejista especializado de equipamentos e suprimentos de informática, 47.51-2-02 - Recarga de cartuchos para equipamentos de informática, 47.53-9-00 - Comércio varejista especializado de eletrodomésticos e equipamentos de áudio e vídeo, 47.54-7-01 - Comércio varejista de móveis, 47.55-5-02 - Comercio varejista de artigos de armarinho, 47.55-5-03 - Comercio varejista de artigos de cama, mesa e banho, 47.56-3-00 - Comércio varejista especializado de instrumentos musicais e acessórios, 47.61-0-01 - Comércio varejista de livros, 47.61-0-03 - Comércio varejista de artigos de papelaria, 47.63-6-01 - Comércio varejista de brinquedos e artigos recreativos, 47.63-6-02 - Comércio varejista de artigos esportivos, 47.71-7-01 - Comércio varejista de produtos farmacêuticos, sem manipulação de fórmulas, 47.72-5-00 - Comércio varejista de cosméticos, produtos de perfumaria e de higiene pessoal, 47.81-4-00 - Comércio varejista de artigos do vestuário e acessórios, 47.89-0-05 - Comércio varejista de produtos saneantes domissanitários;

J X



M C S COMERCIO E SERVIÇOS LTDA
CNPJ 40.189.795/0001-42 NIRE 21201103319 DATA: 23/12/2020
R. Manoel Barbosa, SN, Lot. Recanto da Natureza, Joao Lisboa- MA CEP: 65.922-000

Folha: 011

NOTAS EXPLICATIVAS EXERCICIO 2021

47.89-0-07 - Comércio varejista de equipamentos para escritório, 47.89-0-08 - Comércio varejista de artigos fotográficos e para filmagem, 49.23-0-02 - Serviço de transporte de passageiros - locação de automóveis com motorista, 49.24-8-00 - Transporte escolar, 49.29-9-01 - Transporte rodoviário coletivo de passageiros, sob regime de fretamento, municipal, 58.19-1-00 - Edição de cadastros, listas e de outros produtos gráficos, 61.90-6-01 - Provedores de acesso às redes de comunicações, 62.01-5-02 - Web design, 63.11-9-00 - Tratamento de dados, provedores de serviços de aplicação e serviços de hospedagem na internet, 63.19-4-00 - Portais, provedores de conteúdo e outros serviços de informação na internet, 73.20-3-00 - Pesquisas de mercado e de opinião pública, 74.90-1-05 - Agenciamento de profissionais para atividades esportivas, culturais e artísticas, 74.90-1-99 - Outras atividades profissionais, científicas e técnicas não especificadas anteriormente, 77.11-0-00 - Locação de automóveis sem condutor, 77.19-5-99 - Locação de outros meios de transporte não especificados anteriormente, sem condutor, 77.32-2-01 - Aluguel de máquinas e equipamentos para construção sem operador, exceto andaimes, 77.39-0-03 - Aluguel de palcos, coberturas e outras estruturas de uso temporário, exceto andaimes, 80.11-1-01 - Atividades de vigilância e segurança privada, 80.20-0-01 - Atividades de monitoramento de sistemas de segurança eletrônico, 81.21-4-00 - Limpeza em prédios e em domicílios, 81.22-2-00 - Imunização e controle de pragas urbanas, 82.11-3-00 - Serviços combinados de escritório e apoio administrativo e 82.19-9-01 - Fotocópias.

NOTA 2 – FORMALIDADE DA ESCRITURAÇÃO CONTÁBIL

M C S COMERCIO E SERVIÇOS
LTDA, mantém um sistema de escrituração uniforme dos seus atos e fatos administrativos, por meio de processo eletrônico. Os registros contábeis contêm o número de identificação dos lançamentos relacionados ao respectivo documento de origem externa ou interna ou, na sua falta, em elementos que comprovem ou evidenciem fatos e a prática de atos administrativos.



M C S COMERCIO E SERVIÇOS LTDA
CNPJ 40.189.795/0001-42 NIRE 21201103319 DATA: 23/12/2020 Folha: 012
R. Manoel Barbosa, SN, Lot. Recanto da Natureza, Joao Lisboa- MA CEP: 65.922-000

NOTAS EXPLICATIVAS EXERCICIO 2021

As demonstrações contábeis, elaboradas por disposições legais, serão transcritas em "Diário" da M C S COMERCIO E SERVIÇOS LTDA

NOTA 3 - PRINCIPAIS PRÁTICAS CONTÁBEIS ADOTADAS

- a) Caixa e Equivalentes de Caixa: Conforme determina a Resolução do CFC

No. 1.296/10 (NBC-TG03)–

Demonstração do Fluxo de Caixa e Resolução do CFC No. 1.376/11 (NBC TG26)– Apresentação Demonstrações Contábeis, os valores contabilizados neste subgrupo representam moeda em caixa e depósitos à vista em conta bancária, bem como os recursos que possuem as mesmas características de liquidez de caixa e de disponibilidade imediata ou até 90 (noventa) dias e que estão sujeitos a insignificante risco de mudança de valor.

	Valor (R\$)
Descrição	2021
Caixa	12.198,78
Total Caixa	12.198,78

- b) Mercadorias para Revenda: São registrados nessa rubrica nossos estoques de mercadorias para revenda.

	Valor (R\$)
Descrição	2021
Mercadorias para Revenda	59.712,81
Total Mercadorias para Revenda	59.712,81

J X



M C S COMERCIO E SERVIÇOS LTDA
CNPJ 40.189.795/0001-42 NIRE 21201103319 DATA: 23/12/2020
R. Manoel Barbosa, SN, Lot. Recanto da Natureza, Joao Lisboa- MA CEP: 65.922-000

Folha: 013

NOTAS EXPLICATIVAS EXERCICIO 2021

- c) Duplicatas a Receber: São registrados nessa rubrica nossos valores a receber a curto prazo de clientes diversos.

	Valor (R\$)
Descrição	2021
Clientes Diversos	329.820,80
Total Clientes Diversos	329.820,80

- a) Obrigações Trabalhistas e Societárias: São registradas nessa rubrica os valores de folha de pagamento de pró-labore a pagar.

	Valor (R\$)
Descrição	2021
Pró-Labore a pagar	1.100,00
Total	1.100,00

- b) Obrigações Sociais: São registradas nessa rubrica os encargos sobre folha de pagamento de pro labore a pagar, bem como, os encargos retidos a pagar, além de obrigações tributárias a pagar.

	Valor (R\$)
Descrição	2021
INSS a Recolher	341,00
Total	341,00

- a) Obrigações Tributárias: São registradas nessa rubrica as obrigações tributárias a pagar.



M C S COMERCIO E SERVIÇOS LTDA
CNPJ 40.189.795/0001-42 NIRE 21201103319 DATA: 23/12/2020
R. Manoel Barbosa, SN, Lot. Recanto da Natureza, Joao Lisboa- MA CEP: 65.922-000

NOTAS EXPLICATIVAS EXERCICIO 2021

	Valor (R\$)
Descrição	2021
ICMS a Recolher	784,93
SIMPLES a Recolher	3.176,42
Total	3.961,35

- b) Fornecedores: São registradas nessa conta contábil os valores a pagar a fornecedores de bens ou serviços.

	Valor (R\$)
Descrição	2021
Fornecedores	59.056,92
Total	59.056,92

- c) As Despesas e as Receitas: Estão apropriadas obedecendo ao regime de competência.
- d) Apuração do Resultado: O resultado foi apurado segundo o Regime de Competência. As receitas de revenda de
- e) mercadorias são mensuradas pelo valor justo (acordado em recebidos ou a receber) e reconhecidas quando for provável que benefícios econômicos futuros fluam para M C S COMERCIO E SERVIÇOS LTDA e assim possam ser confiavelmente mensurados. Os rendimentos e encargos incidentes sobre os Ativos e Passivos e suas realizações estão reconhecidas no resultado.
- f) Capital Social: O capital Social integralizado em R\$ 350.000,00 (trezentos e cinquenta mil reais) dividido em 350.000 (trezentas e cinquenta mil) cotas, com valor nominal de R\$ 1,00 (um real), em moeda corrente.



M C S COMERCIO E SERVIÇOS LTDA Folha: 015
CNPJ 40.189.795/0001-42 NIRE 21201103319 DATA: 23/12/2020
R. Manoel Barbosa, SN, Lot. Recanto da Natureza, Joao Lisboa- MA CEP: 65.922-000

NOTAS EXPLICATIVAS EXERCICIO 2021

- g) Lucro do Exercício: O lucro do período, como evidenciado na Demonstração do Resultado do Exercício (DRE), ocorreu pelo reconhecimentos de receitas superior ao reconhecimento e pagamento de custos edespesas.

NOTA 4 – ATIVO NÃO-CIRCULANTE (IMOBILIZADO E INTANGÍVEL)

Os ativos imobilizados são registrados pelo custo de aquisição ou construção,deduzido da depreciação calculada pelo método linear com base nas taxas mencionadas na Nota 8 e leva em consideração vida útil e utilização dos bens (Resolução CFC No. 1.177/09 (NBC – TG 27). Outros gastos são capitalizadosapenasquandohá umaumento nosbenefícios econômicosdesse itemdo imobilizado.Qualqueroutrotipodegastoéreconhecidonoresultadocomo despesa quandoincorrido.

Tabela I

<u>Item</u>	<u>Custo de Aquisição</u>	<u>Depreciação</u>	<u>VI. Líquido</u>
Instalações	56.334,72	-3.532,23	52.802,49
Maquinas Equip.	19.296,43	-1.550,04	17.746,39
Móveis Utensílios	25.320,28	-1.962,03	23.358,25
Comput. Periferico	10.850,96	-1.647,37	9.203,59
TOTAL	111.802,39	-8.691,67	103.110,72

JX



M C S COMERCIO E SERVIÇOS LTDA
CNPJ 40.189.795/0001-42 NIRE 21201103319 DATA: 23/12/2020
R. Manoel Barbosa, SN, Lot. Recanto da Natureza, Joao Lisboa- MA CEP: 65.922-000

Folha: 016

NOTAS EXPLICATIVAS EXERCICIO 2021

As principais taxas anuais de depreciação por item, de acordo com a Receita Federal são as seguintes:

Tabela II

Item	Taxa Anual de Depreciação
Máquinas e Equip. Instalações	10%
Móveis e Utensílios	10%
Comput. Periféricos	20%

NOTA 5 – OBRIGAÇÕES A CURTO PRAZO (PASSIVO CIRCULANTE)

Os passivos circulantes são demonstrados pelos valores conhecidos ou calculáveis acrescidos, quando aplicável, dos correspondentes encargos incorridas até a data do balanço patrimonial. Quando aplicável, os passivos circulantes são registrados com base em taxas de juros que refletem o prazo, a moeda e o risco de cadatransação. – Provisões – Uma provisão é reconhecida em decorrência de um evento passado que originou um passivo, sendo provável que um recurso econômico possa ser requerido para saldar a obrigação. As provisões são registradas quando julgadas prováveis e com base nas melhores estimativas do risco envolvido.

NOTA 6 - PATRIMÔNIO LÍQUIDO

O Patrimônio Líquido ou Capital Próprio representa os valores que os sócios ou acionistas têm na empresa em um determinado momento. No balanço patrimonial, a diferença entre o valor dos ativos e dos passivos



M C S COMERCIO E SERVIÇOS LTDA
CNPJ 40.189.795/0001-42 NIRE 21201103319 DATA: 23/12/2020
R. Manoel Barbosa, SN, Lot. Recanto da Natureza, Joao Lisboa- MA CEP: 65.922-000

Folha: 017

NOTAS EXPLICATIVAS EXERCÍCIO 2021
representa o Patrimônio Líquido, que é o valor contábil devido pela
pessoa jurídica aos sócios ou acionistas, baseado no Princípio
da Entidade.

	Valor (R\$)
Descrição	2021
Patrimônio Líquido	440.383,84
Total do Patrimônio	440.383,84

NOTA 7 – DO RESULTADO DO EXERCÍCIO

O Lucro do exercício de 2021 será incorporado ao Patrimônio Líquido em conformidade com as exigências legais.

NOTA 8 – TRIBUTAÇÃO

A M C S COMERCIO E SERVIÇOS LTDA é optante pelo sistema simplificado de tributação o Simples Nacional, o imposto de renda e a contribuição social, apurados pela pessoa jurídica, são sobre seu faturamento.

NOTA 9 - TERMO DE APROVAÇÃO DAS DEMONSTRAÇÕES CONTÁBEIS

As demonstrações contábeis da M C S COMERCIO E SERVIÇOS LTDA, foram aprovadas em 28 de Abril de 2022 e foram elaboradas de acordo com as práticas contábeis adotadas no Brasil, aplicáveis às micro e empresas de pequeno porte, em convergência com as Normas Internacionais de Contabilidade, com a Lei 6.404 de 15 de dezembro de 1976 e suas atualizações.

Informações Adicionais



M C S COMERCIO E SERVIÇOS LTDA
CNPJ 40.189.795/0001-42 NIRE 21201103319 DATA: 23/12/2020
R. Manoel Barbosa, SN, Lot. Recanto da Natureza, Joao Lisboa- MA CEP: 65.922-000

NOTAS EXPLICATIVAS EXERCICIO 2021

A M C S COMERCIO E SERVIÇOS LTDA É UMA EMPRESA, QUE:

- Possui certidão negativa ou certidão positiva com efeito de negativadedébitos relativos aos tributos administrados pela Secretaria da Receita Federal do Brasil e certificado de regularidade do Fundo de Garantia do Tempo de Serviço -FGTS;
- Mantêmsua escrituração contábil regular que registre as receitas e despesas, bem como a aplicação em gratuidade de forma segregada, em consonânciacom asnormas emanadasdoConselhoFederal de Contabilidade;
- Conserva em boa ordem, pelo prazo de 10 (dez) anos, contado da data da emissão, os documentos que comprovem a origem e a aplicação de seusrecursos eos relativos a atosou operações realizadas que impliquem modificação da situação patrimonial;
- Cumpre as obrigações acessórias estabelecidas na legislação tributária;
- Elabora as demonstrações contábeis e financeiras devidamente auditadaspor auditor independente legalmente habilitado nos Conselhos Regionais de Contabilidade.

Alacide Sousa Rocha
Socio Administrador
CPF 891.245.613-04

José Rodrigues de Lima Neto
Contador
CPF 365.688.133-20
CRC-9894/MA

JX



ASSINATURA ELETRÔNICA

Certificamos que o ato da empresa M C S COMERCIO E SERVICOS LTDA consta assinado digitalmente por:

IDENTIFICAÇÃO DO(S) ASSINANTE(S)	
CPF/CNPJ	Nome
36568813320	JOSE RODRIGUES DE LIMA NETO
89124561304	ALACIDE SOUSA ROCHA

JUCEMA

CERTIFICO O REGISTRO EM 02/05/2022 18:32 SOB N° 20220519390.
PROTOCOLO: 220519390 DE 02/05/2022.
CÓDIGO DE VERIFICAÇÃO: 12205490707. CNPJ DA SEDE: 40189795000142.
NIRE: 21201103319. COM EFEITOS DO REGISTRO EM: 28/04/2022.
M C S COMERCIO E SERVICOS LTDA

LARISSA ROCHA DA SILVA
SECRETÁRIA-GERAL
www.empresafacil.ma.gov.br

A validade deste documento, se impresso, fica sujeito à comprovação de sua autenticidade nos respectivos portais, informando seus respectivos códigos de verificação.



Termo de Abertura

Nome do Livro: DIÁRIO

Nº de Ordem: 2

O presente livro do tipo DIÁRIO contém registros numerados, do nº 01 ao nº 19, e servirá para a escrituração dos lançamentos próprios da empresa M C S COMERCIO E SERVICOS LTDA, município João Lisboa, CNPJ nº 40.189.795/0001-42, Número de Registro (NIRE) 21201103319.

Data do arquivamento dos atos constitutivos: 23/12/2020

Ato constitutivo: 21201103319

João Lisboa, 01/01/2021

JOSE RODRIGUES DE LIMA NETO
CONTADOR
CRC/MA 9894

ALACIDE SOUSA ROCHA
Administrador, Sócio
CPF 891.245.613-04

8 X



Termo de Encerramento

Nome do Livro: DIÁRIO

Nº de Ordem: 2

O presente livro do tipo DIÁRIO contém páginas numeradas, do nº 01 ao nº 19, e serviu para escrituração no período de 01/01/2021 a 31/12/2021, da empresa M C S COMERCIO E SERVICOS LTDA.

João Lisboa, 31/12/2021

JOSE RODRIGUES DE LIMA NETO
CONTADOR
CRC/MA 9894

ALACIDE SOUSA ROCHA
Administrador, Sócio
CPF 891.245.613-04

JL



ASSINATURA ELETRÔNICA

Certificamos que o ato da empresa M C S COMERCIO E SERVICOS LTDA consta assinado digitalmente por:

IDENTIFICAÇÃO DO(S) ASSINANTE(S)	
CPF/CNPJ	Nome
36568813320	JOSE RODRIGUES DE LIMA NETO
89124561304	ALACIDE SOUSA ROCHA

CERTIFICO A AUTENTICAÇÃO EM 03/05/2022 16:38 SOB Nº 20220544166.
PROTOCOLO: 220544166 DE 03/05/2022. NIRE: 21201103319.
M C S COMERCIO E SERVICOS LTDA

JUCEMA

ANSELMO DIAS CARNEIRO LOPES FILHO
RESPONSÁVEL PELA AUTENTICAÇÃO
São Luís, 03/05/2022
empresafacil.ma.gov.br

Handwritten signature



Ministério da Indústria e Comércio Exterior e Serviços
Secretaria Especial da Micro e Pequena Empresa
Departamento de Registro Empresarial e Integração



TERMO DE AUTENTICAÇÃO - LIVRO DIGITAL

Declaro exatos os Termos de Abertura e de Encerramento do Livro Digital com características abaixo, conferido e autenticado por ANSELMO DIAS CARNEIRO LOPES FILHO, sob a autenticidade nº 12205556686 em 03/05/2022, protocolo 220544166. Para validação de Autenticação dos Termos, deverá ser acessado o Portal de Serviços / verificação de documentos do Empreendedor (<http://www.empresafacil.ma.gov.br>) e informar o código de verificação.

Identificação de Empresa	
Nome Empresarial:	M C S COMERCIO E SERVICOS LTDA
Número de Registro:	21201103319
CNPJ:	40189795000142
Município:	João Lisboa

Identificação de Livro Digital	
Tipo de Livro:	DIÁRIO
Número de Ordem:	2
Período de Escrituração:	01/01/2021 - 31/12/2021

Assinante(s)	Nome	CRC/OAB
36568813320	JOSE RODRIGUES DE LIMA NETO	MA9894
89124561304	ALACIDE SOUSA ROCHA	

CERTIFICO A AUTENTICAÇÃO EM 03/05/2022 16:38 SOB Nº 20220544166.
PROTOCOLO: 220544166 DE 03/05/2022. CÓDIGO DE VERIFICAÇÃO:
12205556686. NIRE: 21201103319.
M C S COMERCIO E SERVICOS LTDA

JUCEMA

ANSELMO DIAS CARNEIRO LOPES FILHO
RESPONSÁVEL PELA AUTENTICAÇÃO
SÃO LUÍS, 03/05/2022
empresafacil.ma.gov.br

A validade deste documento, se impresso, fica sujeito à comprovação de sua autenticidade nos respectivos portais, informando seus respectivos códigos de verificação.

J



CERTIDÃO SIMPLIFICADA

Sistema Nacional de Registro de Empresas Mercantis - SINREM

Certificamos que as informações abaixo constam dos documentos arquivados nesta Junta Comercial e são vigentes na data da sua expedição.

Nome Empresarial: M C S COMERCIO E SERVICOS LTDA			Protocolo: MAC2201935081
Natureza Jurídica: Sociedade Empresária Limitada			
NIRE (Sede) 21201103319	CNPJ 40.189.795/0001-42	Data de Ato Constitutivo 23/12/2020	Início de Atividade 23/12/2020
Endereço Completo Rua MANOEL BARBOSA, Nº SN, LOT RECANTO DA NATUREZA - João Lisboa/MA - CEP 65922-000			

Objeto Social

COMERCIO ATACADISTA DE MERCADORIAS EM GERAL, COM PREDOMINANCIA DE PRODUTOS ALIMENTICIOS COMERCIO ATACADISTA DE MEDICAMENTOS E DROGAS DE USO VETERINARIO COMERCIO ATACADISTA DE INSTRUMENTOS E MATERIAIS PARA USO MEDICO, CIRURGICO, HOSPITALAR E DE LABORATORIOS COMERCIO VAREJISTA DE MERCADORIAS EM GERAL, COM PREDOMINANCIA DE PRODUTOS ALIMENTICIOS - MINIMERCADOS, MERCEARIAS E ARMAZENS COMERCIO VAREJISTA DE LATICINIOS E FRIOS COMERCIO VAREJISTA DE CARNES - ACOUGUES COM VAREJ DE BEBIDAS COM VAREJ ESPECIALIZADO DE ELETRODOMESTICOS E EQUIPAMENTOS DE AUDIO E VIDEO COMERCIO VAREJISTA DE MOVEIS COMERCIO VAREJISTA DE ARTIGOS DE PAPELARIA COMERCIO VAREJISTA DE BRINQUEDOS E ARTIGOS RECREATIVOS COMERCIO VAREJISTA DE ARTIGOS ESPORTIVOS COM VAREJ DE PRODUTOS FARMACEUTICOS, SEM MANIPULACAO DE FORMULAS COM VAREJ DE COSMETICOS, PRODUTOS DE PERFUMARIA E DE HIGIENE PESSOAL COMERCIO VAREJISTA DE ARTIGOS DO VESTUARIO E ACESSORIOS COM VAREJ DE EQUIP PARA ESCRITORIO SERVICIO DE TRANSPORTE DE PASSAGEIROS - LOCACAO DE AUTOMOVEIS COM MOTORISTA TRANSPORTE RODOVIARIO COLETIVO DE PASSAGEIROS, SOB REGIME DE FRETAMENTO, MUNICIPAL LOCACAO DE AUTOMOVEIS SEM CONDUTOR FOTOCOPIAS CONFECÇAO SOB MEDIDA, DE ROUPAS PROFISSIONAIS REPRODUCAO DE SOFTWARE EM QUALQUER SUPORTE FABRICACAO DE ARTEFATOS DE CIMENTO PARA USO NA CONSTRUCAO FABRICACAO DE CASAS PRE-MOLDADAS DE CONCRETO FABRICACAO DE OUTROS ARTEFATOS E PRODUTOS DE CONCRETO, CIMENTO, FIBROCIMENTO, GESSO E MATERIAIS SEMELHANTES FABRICACAO DE ESTRUTURAS PRE-MOLDADAS DE CONCRETO ARMADO, EM SERIE E SOB ENCOMENDA PREPARACAO DE MASSA DE CONCRETO E ARGAMASSA PARA CONSTRUCAO MANUTENCAO E REPARO DE EQUIPAMENTOS HIDRAULICOS E PNEUMATICOS, EXCETO VALVULAS GESTAO DE REDES DE ESGOTO ATIVIDADES RELACIONADAS A ESGOTO, EXCETO A GESTAO DE REDES TRATAMENTO E DISPOSICAO DE RESIDUOS NAO-PERIGOSOS COLETA DE RESIDUOS NAO-PERIGOSOS COLETA DE RESIDUOS PERIGOSOS CONSTRUCAO DE EDIFICIOS PINTURA PARA SINALIZACAO EM PISTAS RODOVIARIAS E AEROPORTOS CONSTRUCAO DE INSTALACOES ESPORTIVAS E RECREATIVAS MONTAGEM DE ESTRUTURAS METALICAS CONSTRUCAO DE RODOVIAS E FERROVIAS CONSTRUCAO DE REDES DE ABASTECIMENTO DE AGUA, COLETA DE ESGOTO CONSTRUÇÕES CORRELATAS, EXCETO OBRAS DE IRRIGACAO INSTALACAO E MANUTENCAO ELETRICA PERFURACAO E CONSTRUCAO DE POGOS DE AGUA SERVICOS DE OPERACAO E FORNECIMENTO DE EQUIPAMENTOS PARA TRANSPORTE E ELEVACAO DE CARGAS E PESSOAS PARA USO EM OBRAS SERVICOS DE PINTURA DE EDIFICIOS EM GERAL OBRAS DE ACABAMENTO EM GESSO E ESTUQUE JEMOLICAO DE EDIFICIOS E OUTRAS ESTRUTURAS OBRAS DE FUNDACOES ADMINISTRACAO DE OBRAS OBRAS DE ALVENARIA INSTALACAO DE PORTAS, JANELAS, TETOS, DIVISORIAS E ARMARIOS EMBUTIDOS DE QUALQUER MATERIAL OBRAS DE TERRAPLENAGEM PREPARACAO DE CANTEIRO E LIMPEZA DE TERRENO SERVICOS DE PREPARACAO DO TERRENO NAO ESPECIFICADOS ANTERIORMENTE (A DRENAGEM DO SOLO DESTINADO A CONSTRUCAO, DEMARCACAO DOS LOCAIS PARA CONSTRUCAO) INSTALACOES HIDRAULICAS, SANITARIAS E DE GAS MONTAGEM E INSTALACAO DE SISTEMA E EQUIPAMENTOS DE ILUMINACAO E SINALIZACAO EM VIAS PUBLICAS PORTOS E AEROPORTOS INSTALACAO E MANUTENCAO DE SISTEMAS CENTRAIS DE AR CONDICIONADO, DE VENTILACAO E REFRIGERACAO SERVICOS DE LAVAGEM, LUBRIFICACAO E POLIMENTO DE VEICULOS AUTOMOTORES COMERCIO A VAREJO DE PNEUMATICOS E CAMARAS-DE-AR COMERCIO A VAREJO DE PECAS E ACESSORIOS NOVOS PARA VEICULOS AUTOMOTORES OBRAS DE URBANIZACAO - RUAS, PRACAS E CALÇADAS COM ATAC DE ROUPAS E ACESSORIOS PARA USO PROFISSIONAL E DE SEGURANCA DO TRABALHO COMERCIO ATACADISTA DE PRODUTOS DE HIGIENE, LIMPEZA E CONSERVACAO DOMICILIAR COMERCIO ATACADISTA DE PRODUTOS DE HIGIENE, LIMPEZA E CONSERVACAO DOMICILIAR, COM ATIVIDADE DE FRACIONAMENTO E ACONDICIONAMENTO ASSOCIADA COMERCIO ATACADISTA DE MOVEIS E ARTIGO DE COLCHOARIA COMERCIO VAREJISTA DE MERCADORIAS EM GERAL, COM PREDOMINANCIAS DE PRODUTOS ALIMENTICIOS SUPERMERCADOS LOJAS DE VARIEDADES, EXCETO LOJAS DE DEPARTAMENTOS OU MAGAZINES COMERCIO VAREJISTA DE PRODUTOS SANEANTES DOMISSANITARIOS COMERCIO VAREJISTA DE FERRAGENS E FERRAMENTAS COMERCIO VAREJISTA DE MATERIAIS DE CONSTRUCAO EM GERAL COMERCIO VAREJISTA DE MATERIAL ELETRICO COMERCIO VAREJISTA DE MATERIAIS HIDRAULICOS COMERCIO VAREJISTA DE ARTIGOS DE CAMA, MESA E BANHO COMERCIO VAREJISTA DE ARTIGOS DE ARMARINHO COMERCIO VAREJISTA ESPECIALIZADO DE EQUIPAMENTOS E SUPRIMENTOS DE INFORMATICA RECARGA DE CARTUCHOS PARA EQUIPAMENTOS DE INFORMATICA COMERCIO VAREJISTA ESPECIALIZADO DE INSTRUMENTOS MUSICAIS E ACESSORIOS COMERCIO VAREJISTA DE LIVROS COMERCIO VAREJISTA DE ARTIGOS FOTOGRAFICOS E PARA FILMAGEM TRANSPORTE ESCOLAR EDICAO DE CADASTROS, LISTAS E DE OUTROS PRODUTOS GRAFICOS, PROVEDORES DE ACESSO AS REDES DE COMUNICACOES WEB DESIGN TRATAMENTO DE DADOS, PROVEDORES DE SERVICOS DE APLICACAO E SERVICOS DE HOSPEDAGEM NA INTERNET PORTAIS, PROVEDORES DE CONTEUDO E OUTROS SERVICOS DE INFORMACAO NA INTERNET PESQUISAS DE MERCADO E DE OPINIAO PUBLICA OUTRAS ATIVIDADES PROFISSIONAIS, CIENTIFICAS E TECNICAS NAO ESPECIFICADAS ANTERIORMENTE (ORGANIZACAO DE CONCURSOS PUBLICOS, CONSULTORIA EM ESPORTES, ASSESSORIA E CONSULTORIA EM PROJETOS CULTURAIS) AGENCIAMENTO DE PROFISSIONAIS PARA ATIVIDADES ESPORTIVAS, CULTURAIS E ARTISTICAS LOCACAO DE OUTROS MEIOS DE TRANSPORTE NAO ESPECIFICADOS ANTERIORMENTE, SEM CONDUTOR (ONIBUS, MOTOCICLETAS, CAMINHOES, REBOQUES, SEMI-REBOQUES E SIMILARES) ALUGUEL DE MAQUINAS E EQUIPAMENTOS PARA



CERTIDÃO SIMPLIFICADA

Continuação

Sistema Nacional de Registro de Empresas Mercantis - SINREM

Certificamos que as informações abaixo constam dos documentos arquivados nesta Junta Comercial e são vigentes na data da sua expedição.

Nome Empresarial: M C S COMERCIO E SERVICOS LTDA		Protocolo: MAC2201935081			
Natureza Jurídica: Sociedade Empresária Limitada					
CONSTRUCAO SEM OPERADOR, EXCETO ANDAIMES ATIVIDADES DE MONITORAMENTO DE SISTEMAS DE SEGURANCA ELETRONICO ATIVIDADES DE VIGILANCIA E SEGURANCA PRIVADA LIMPEZA EM PREDIOS E EM DOMICILIOS IMUNIZACAO E CONTROLE DE PRAGAS URBANAS SERVICOS COMBINADOS DE ESCRITORIO E APOIO ADMINISTRATIVO, ALUGUEL DE PALCOS, COBERTURAS E OUTRAS ESTRUTURAS DE USO TEMPORARIO, EXCETO ANDAIMES					
Capital Social R\$ 350.000,00 (trezentos e cinquenta mil reais)	Capital Integralizado R\$ 350.000,00 (trezentos e cinquenta mil reais)	Porte ME (Microempresa)	Prazo de Duração Indeterminado		
Dados do Sócio	CPF/CNPJ	Participação no capital	Espécie de sócio	Administrador	Término do mandato
Nome ALACIDE SOUSA ROCHA	891.245.613-04	R\$ 350.000,00	Sócio	S	Indeterminado
Dados do Administrador	CPF	Término do mandato			
Nome ALACIDE SOUSA ROCHA	891.245.613-04	Indeterminado			
Último Arquivamento	Número	Ato/eventos	Situação		
Data 02/05/2022	20220519390	223 / 223 - BALANCO	ATIVA Status SEM STATUS		

Esta certidão foi emitida automaticamente em 11/05/2022, às 14:42:12 (horário de Brasília).
Se impressa, verificar sua autenticidade no <https://www.empresafacil.ma.gov.br>, com o código **ABCKGBEN**.



MAC2201935081

Ricardo Diniz Dias
Secretário Geral

CERTIDÃO ESPECÍFICA

Sistema Nacional de Registro de Empresas Mercantis - SINREM

Certificamos que as informações abaixo constam dos documentos arquivados nesta Junta Comercial e são vigentes na data da sua expedição.

Certificamos que a empresa M C S COMERCIO E SERVICOS LTDA Portadora do CNPJ 40.189.795/0001-42 É registrada nesta Junta Comercial, como segue:			Protocolo: MAC2201935109	
NIRE (Sede) 21201103319	CNPJ 40.189.795/0001-42	Data de Arquivamento do Ato Constitutivo 23/12/2020	Início de Atividade 23/12/2020	
Endereço Completo RUA MANOEL BARBOSA, NºSN, LOT RECANTO DA NATUREZA - João Lisboa/MA - CEP65922000				
				Situação ATIVA Status SEM STATUS
Ato	Número	Arquivamentos Posteriores Data	Descrição	
223	20220519390	02/05/2022	BALANÇO	
002	20211306622	29/10/2021	ALTERAÇÃO DE DADOS (EXCETO NOME EMPRESARIAL)	
002	20210873019	16/08/2021	CONSOLIDAÇÃO DE CONTRATO/ESTATUTO	
002	20210873019	16/08/2021	ALTERAÇÃO DE DADOS (EXCETO NOME EMPRESARIAL)	
223	20210020547	07/01/2021	BALANÇO	
090	20201196808	23/12/2020	ENQUADRAMENTO DE MICROEMPRESA	
090	21201103319	23/12/2020	CONTRATO	

Esta certidão foi emitida automaticamente em 10/05/2022, às 13:23:34 (horário de Brasília).
Se impressa, verificar sua autenticidade no <https://www.empresafacil.ma.gov.br>, com o código **GFD3GPTK**.



MAC2201935109

LARISSA ROCHA DA SILVA
Secretário(a) Geral

Handwritten signature and initials.



Ministério da Economia
Secretaria Especial de Desburocratização, Gestão e Governo Digital
Secretaria de Gestão



Sistema de Cadastramento Unificado de Fornecedores - SICAF

Certificado de Registro Cadastral - CRC

(Emissão conforme art. 17 da Instrução Normativa nº 03, de 26 abril de 2018)

CNPJ: 40.189.795/0001-42
Razão Social: M C S COMERCIO E SERVICOS LTDA

Atividade Econômica Principal:

**4691-5/00 - COMÉRCIO ATACADISTA DE MERCADORIAS EM GERAL, COM
PREDOMINÂNCIA DE PRODUTOS ALIMENTÍCIOS**

Endereço:

**RUA MANOEL BARBOSA, SN - LOT RECANTO DA NATUREZA - João Lisboa /
Maranhão**

Observações:

A veracidade das informações poderá ser verificada no endereço www.comprasgovernamentais.gov.br.
Este certificado não substitui os documentos enumerados nos artigos 28 a 31 da Lei nº 8.666, de 1993.

Emitido em: 06/06/2022 10:51

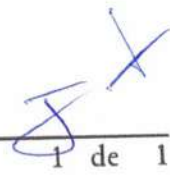
1 de 1



Certidão de Acervo Técnico - CAT
Resolução Nº 1025 de 30 de Outubro de 2009
Resolução Nº 218 de 29 de Junho de 1973

CREA-MA

CAT COM REGISTRO DE ATESTADO

847150/2021

Atividade concluída

Conselho Regional de Engenharia e Agronomia do Estado do Maranhão

CERTIFICAMOS, em cumprimento ao disposto na Resolução nº 1.025, de 30 de outubro de 2009, do Confea, que consta dos assentamentos deste Conselho Regional de Engenharia e Agronomia do Estado do Maranhão - Crea-MA, o Acervo Técnico do profissional **VALDENIR ARAUJO DE SOUSA** referente à(s) Anotação(ões) de Responsabilidade Técnica - ART abaixo discriminada(s):

Profissional: **VALDENIR ARAUJO DE SOUSA**

Registro: **1116626973MA** RNP: **1116626973**

Título profissional: **ENGENHEIRA CIVIL**

Número da ART: **MA20200357662** Tipo de ART: **OBRA / SERVIÇO** Registrada em: **27/08/2020** Baixada em: **06/05/2021**
Forma de registro: **SUBSTITUIÇÃO** Participação técnica: **INDIVIDUAL**
Empresa contratada:

Contratante: **ALFA PARTICIPAÇÕES SOCIETÁRIAS LTDA**

Endereço do contratante: **RUA MANOEL RIBEIRO**

Complemento:

Cidade: **IMPERATRIZ**

Contrato:

Valor do contrato: **R\$ 2.430.000,21**

Ação institucional: **Outros**

Endereço da obra/serviço: **RUA MANOEL RIBEIRO**

Complemento:

Cidade: **IMPERATRIZ**

Coordenadas Geográficas: **-5.482692, -47.469288**

Data de início: **02/03/2020**

Conclusão efetiva: **02/03/2021**

Finalidade: **Comercial**

Proprietário: **ALFA PARTICIPAÇÕES SOCIETÁRIAS LTDA**

CPF/CNPJ: **16.456.107/0001-89**

Nº: **37-C**

Bairro: **COCO GRANDE**

UF: **MA**

CEP: **65909180**

Celebrado em:

Tipo de contratante: **Pessoa Jurídica de Direito Privado**

Nº: **37-C**

Bairro: **COCO GRANDE**

UF: **MA**

CEP: **65909180**

CPF/CNPJ: **16.456.107/0001-89**

Atividade Técnica: **1 - ATUACAO #A0107 - EDIFICIOS DE ALVENARIA P/ FINS COMERCIAIS 20 - EXECUCAO E PROJETO 2430.21 metro quadrado; 1 - ATUACAO #A0435 - INSTALACOES HIDRAULICAS 20 - EXECUCAO E PROJETO 2430.21 metro quadrado; 1 - ATUACAO #A0436 - INSTALACOES SANITARIAS 20 - EXECUCAO E PROJETO 2430 21 metro quadrado; 1 - ATUACAO #A0507 - PAVIMENTACAO DE CONCRETO 20 - EXECUCAO E PROJETO 6209.79 metro quadrado; 1 - ATUACAO #B1106 - INSTALACAO ELETRICA EM B.TENSAO P/ FINS RESID./COMERC. 20 - EXECUCAO E PROJETO 2430.21 metro quadrado;**

Observações

PROJETO E EXECUÇÃO DE UMA OBRA COMERCIAL, COM ÁREA DE CONSTRUÇÃO TOTAL= 2.430,21M². SENDO EXECUÇÃO DE UM GALPÃO COM ÁREA DE CONSTRUÇÃO= 2.248,95M², ESCRITÓRIO COM ÁREA DE CONSTRUÇÃO= 141,05M², VESTIÁRIOS/ CASA DE MÁQUINAS COM ÁREA DE CONSTRUÇÃO = 40,21M². O GALPÃO UMA PARTE DAS PAREDES SERÃO EM TIJOLOS CERÂMICOS, CHAPISCADO, REBOCADO E PINTADO. JÁ NAS OUTRAS CONSTRUÇÕES TODAS PAREDES SERÃO EM TIJOLO CERÂMICO. CHAPISCADO, REBOCADO E PINTADO. PISO DO GALPÃO SERÁ DE PISO INDUSTRIAL MONOLÍTICO DE 12CM, ÁREA DE 2.248,95M². O PISO DOS ESCRITÓRIOS E VESTIÁRIOS SERÃO DE PORCELANATO COM ÁREA DE 181,26M². JÁ NA PARTE EXTERNA DA OBRA SERÁ DE PISO INTERTRAVADO COM BLOCO SEXTAVADO DE 25X25CM, ESPESURA DE 8CM, SOBRE COXIM DE AREIA DE 5CM, ÁREA DE 0.209,79M².

Informações Complementares





Certidão de Acervo Técnico - CAT
Resolução Nº 1025 de 30 de Outubro de 2009
Resolução Nº 218 de 29 de Junho de 1973

CREA-MA

CAT COM REGISTRO DE ATESTADO

847150/2021

Atividade concluída

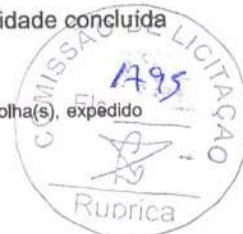

Conselho Regional de Engenharia e Agronomia do Estado do Maranhão

CERTIFICAMOS, finalmente, que se encontra vinculado à presente Certidão de Acervo Técnico – CAT, o atestado contendo 7 folha(s), expedido pelo contratante da obra/serviço, a quem cabe a responsabilidade pela veracidade e exatidão das informações nele constantes.

Certidão de Acervo Técnico nº 847150/2021

02/07/2021, 15.43

bZYz2

A Certidão de Acervo Técnico (CAT) à qual o atestado está vinculado constituirá prova da capacidade técnico-profissional da pessoa jurídica somente se o responsável técnico indicado estiver ou venha a ser integrado ao seu quadro técnico por meio de declaração entregue no momento da habilitação ou da entrega das propostas.

Certificamos que se encontra vinculado à presente CAT o atestado apresentado em cumprimento à Lei nº 8.666/93, expedido pela pessoa jurídica contratante, a quem cabe a responsabilidade pela veracidade e exatidão das informações nele constantes. É de responsabilidade deste Conselho a verificação da atividade profissional em conformidade com a Lei nº 5.194/66 e Resoluções do Conselho Federal de Engenharia e Agronomia - CONFEA.

Esta certidão perderá a validade, caso ocorra qualquer alteração posterior dos elementos cadastrais nela contidos.

Fica(m) Excluído(s), no entanto, o(s) serviço(s) cujas atribuições não competem ao(s) profissional(is) em questão.

A autenticidade desta Certidão pode ser verificada em: <https://crea-ma.sitac.com.br/publico/>, com a chave: bZYz2



JB

Engenharia

ATESTADO DE CAPACIDADE TÉCNICA

Atestamos para devidos fins e a quem interessar para que nos foram prestados com bom desempenho e nada que desabone a conduta do prestador, os devidos descritos abaixo e com as seguintes características:

Execução total de uma obra comercial localizada na Rua Manoel Ribeiro, Nº37C, Bairro Coco Grande, Imperatriz-Ma, com área de construção de 2430,21m², conforme a ART DE SUBSTITUIÇÃO MA2020035/663, Período de execução da obra: Início :02/03/2020, e Término:02/03/2021.

Atividades executadas foram: Edifício de alvenaria para fins comerciais = 2.430,21m², execução de instalação elétrica fins comerciais = 2.430,21m², execução de inst. sanitárias = 2.430,21m², inst. hidráulica = 2.430,21m², execução de pavimentação de concreto = 6.209,79m².

- Regularização de baldrame com tijolo cerâmico: 300m²
- Levantamento de paredes de tijolo cerâmico: 1300m².
- Execução de cobertura de estrutura metálica: 2430,21m².
- Assentamento de chapisco e reboco: 2600m².
- Assentamento de emboço em parede 160m².
- Assentamento de revestimento cerâmico em paredes: 160m².
- Assentamento de esquadria de madeira e de vidro temperado: 56,72m².
- Assentamento de piso monolítico, esp:12cm 2.248,95m².
- Assentamento de pisos porcelanato: 141,05m²
- Assentamento de lastro de concreto: 239m³.
- Assentamento de bloco sextavado de concreto 25x25cm sobre coxim de areia 6.209,79m².

DADOS DO CONTRATANTE:

ALFA PARTICIPAÇÕES SOCIETÁRIAS LTDA CNPJ: 16.456.107/0001-89
 ENDEREÇO DA OBRA: RUA MANOEL RIBEIRO, Nº 37-C, BAIRRO: COCO GRANDE,
 IMPERATRIZ - MARANHÃO

DADOS DO RESPONSÁVEL TÉCNICO:

ENGENHEIRA CIVIL VALDENIR ARAUJO DE SOUSA
 REGISTRO NACIONAL DO CREA:111882697-3 CPF: 463.303213-53
 END.: RUA ODINEIA MARTINS VIANA, Nº 06, PARQUE PLANALTO, IMPERATRIZ-MA

Imperatriz – MA, 25 de março de 2021.

IDENTIFICAÇÃO DOS SIGNATÁRIOS:

 Alfa Participações Societárias LTDA
 CNPJ: 16.456.107/0001-89
 Contratante

 Júlio Sérgio Siqueira Dayma
 Registro Nacional: 1105229998
 Engenheiro civil

Este documento encontra-se registrado no Conselho Regional de Engenharia e Agronomia do Estado do Maranhão, vinculado à Certidão nº 847150/2021, em 02/07/2021 em emitida



O documento neste ato registrado foi emitido em 30/06/2021 e contém 2 folhas

Certidão nº 847150/2021
 21/11/2021, 18:43
 Chave de Impressão: bZYz2



6 6º OFÍCIO EXTRAJUDICIAL DE IMPERATRIZ
Rua Manoel Soares, 111 - Anjo do Céu - Funchal - Imperatriz - MA - CEP: 05000-000
Fone: (98) 3522-2172 | (98) 34930-2924 | E-mail: o6@creama.org.br

Poder Judiciário TJMA Selo
REC FIR 030445XZFM4VBUTH01LY97,
30/04/2021 09:06:07, Ato: 13.17.2,
Parte(s): JULIO SERGIO STQUEIRA
BAYMA, Rec Firma: Semeianca, Total
R\$ 5,12 Emol P\$ 4,63 FERC R\$ 0,13
FADEP R\$ 0,18 FEMP R\$ 0,18
Consulte em <https://selo.tjma.jus.br>



Luiz
Luiz Vinícius Teixeira Maranhão
Escrivente

6 6º OFÍCIO EXTRAJUDICIAL DE IMPERATRIZ
Rua Manoel Soares, 111 - Anjo do Céu - Funchal - Imperatriz - MA - CEP: 05000-000
Fone: (98) 3522-2172 | (98) 34930-2924 | E-mail: o6@creama.org.br

Poder Judiciário TJMA Selo
REC FIR 030445MFCRKYB4C02RSM70,
30/04/2021 09:05:37, Ato: 13.17.2,
Parte(s): GUSTAVO VIERA, Rec Firma
Semeianca, Total R\$ 5,12 Emol R\$
4,63 FERC R\$ 0,13 FADEP R\$ 0,18
FEMP R\$ 0,18 Consulte em
<https://selo.tjma.jus.br>



Luiz
Luiz Vinícius Teixeira Maranhão
Escrivente



Este documento encontra-se registrado no Conselho Regional de Engenharia e Agronomia do Estado do Maranhão, vinculado à Certidão nº 847150/2021, em 02/07/2021 em emitica



Certidão nº 847150/2021
21/11/2021, 13:43
Cha ve de Impressão: bZY:2

O documento neste ato registrado foi emitido em 30/06/2021 e contém 2 folhas





LAUDO TÉCNICO DE CONFIRMAÇÃO DE CONCLUSÃO DE OBRA

Este documento encontra-se registrado no Conselho Regional de Engenharia e Agronomia do Estado do Maranhão, vinculado à Certidão nº 847150/2021, em 02/07/2021 em



1. PROPRIETÁRIO:

Razão Social: ALFA PARTICIPAÇÕES SOCIETÁRIAS LTDA

CPF: 16.456.107/0001-89

2. OBJETO DA DECLARAÇÃO:

2.1 tipo do Bem:

Galpão comercial

2.2 Descrição Sumário do Bem:

Endereço: Rua Manoel Ribeiro, Nº 37-C, Bairro: Coco Grande, Imperatriz – MA.

Área construída total **2.248,95m²**, sendo:

PERÍODO DE EXECUÇÃO DA OBRA: 02/03/2020 Á 02/03/2021. Conforme a ART de substituição MA20200357663.

Responsável Técnico pela execução da obra:

Valdenir Araújo de Sousa

Registro Nacional: 111882697-3

3. RESPONSÁVEL TÉCNICO PELO LAUDO/DECLARAÇÃO:

Autor do Projeto/Resp. pelo Laudo/Declaração:

Júlio Sérgio Siqueira Bayma.

Registro Nacional: 1105229998

Documento comprobatório de Responsabilidade Técnica – ART nº MA20210408046.

4. FINALIDADE DO LAUDO/DECLARAÇÃO:

Este laudo técnico tem como finalidade a apresentação das características de uma obra comercial e comprovar a execução da obra.

5. OBSERVAÇÕES COMPLEMENTARES IMPORTANTES:

A Obra foi executada conforme as normas técnicas da ABNT. A construção possui rede de abastecimento de água proveniente poço e segue para

Engenheiro civil: JÚLIO SÉRGIO SIQUEIRA BAYMA- CREA/MA Nº 1105229998MA
 Fone (99) 98162-6974 - e-mail: juliobayma@hotmail.com

Certidão nº 847150/2021

21/11/2021, 18:43

Chave de Impressão: bZY22

O documento neste ato registrado foi emitido em 30/06/2021 e contém 5 folhas





reservatório. Na rua não possui rede de esgoto, porém, a obra possui fossa séptica, filtro anaeróbio e sumidouro para tratamento dos efluentes.

6. ANEXOS:

a) Fotografias:

Imagem 01: Fachada Frontal do Galpão Comercial.



Imagem 02: Fachada Frontal e Lateral do escritório.



Engenheiro civil: JÚLIO SÉRGIO SIQUEIRA BAYMA- CREA/MA Nº 1105229998MA
Fone (99) 98162-6974 - e-mail: juiobayma@hotmail.com

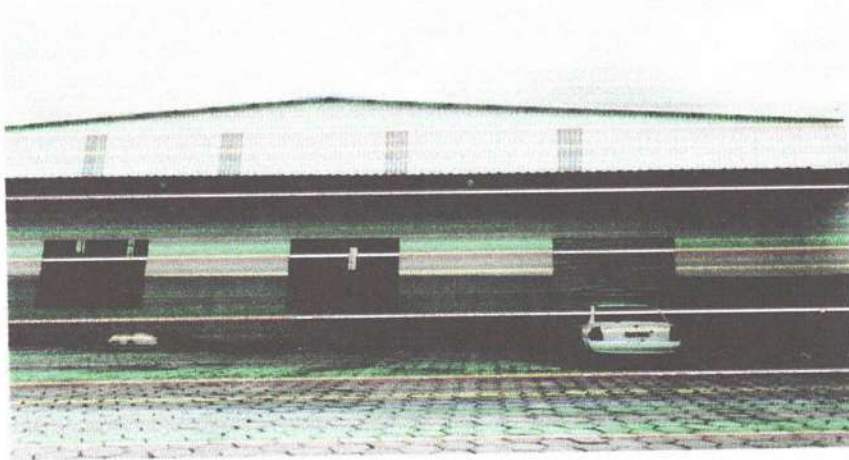
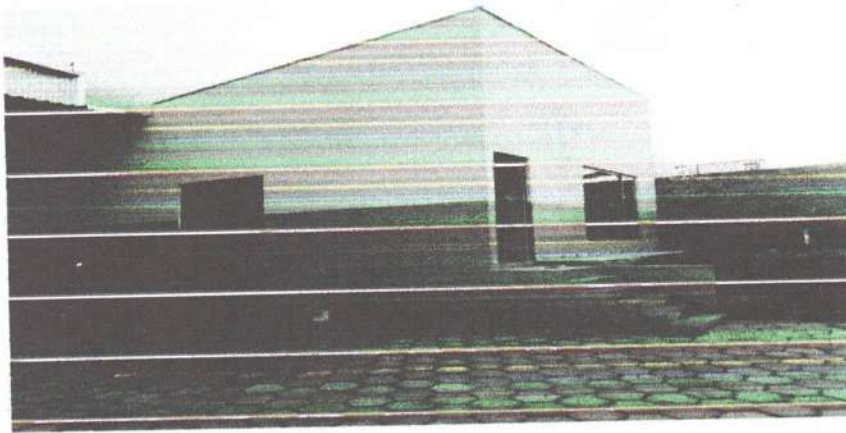

Este documento encontra-se registrado no Conselho Regional de Engenharia e Agronomia do Estado do Maranhão, vinculado à Certidão nº 847150/2021, em 02/07/2021 em emficia



Certidão nº 847130/2021
21/11/2021, 18:43
Chave de Impressão: bZY.z2
O documento neste ato registrado foi emitido em 30/06/2021 e contém 5 folhas





Imagem 03: Fachada Frontal do Galpão e Escritório

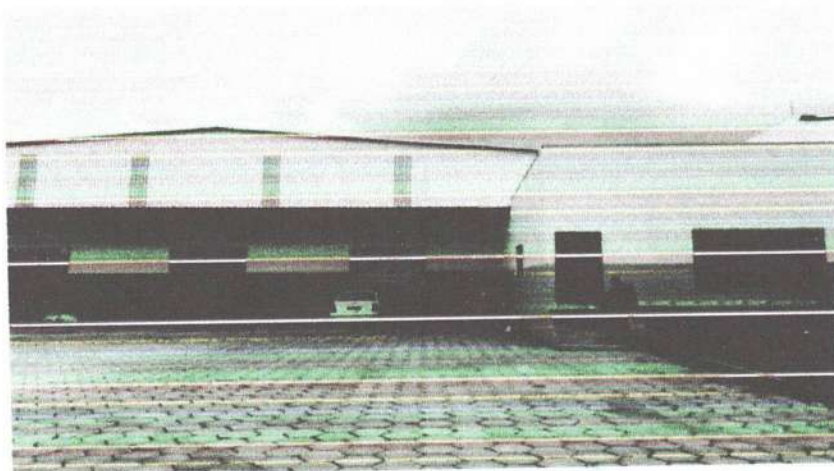

Este documento encontra-se registrado no Conselho Regional de Engenharia e Agronomia do Estado do Maranhão, vinculado à Certidão nº 847150/2021, em 02/07/2021 emitida



Imagem 04: Galpão parte interna da construção.

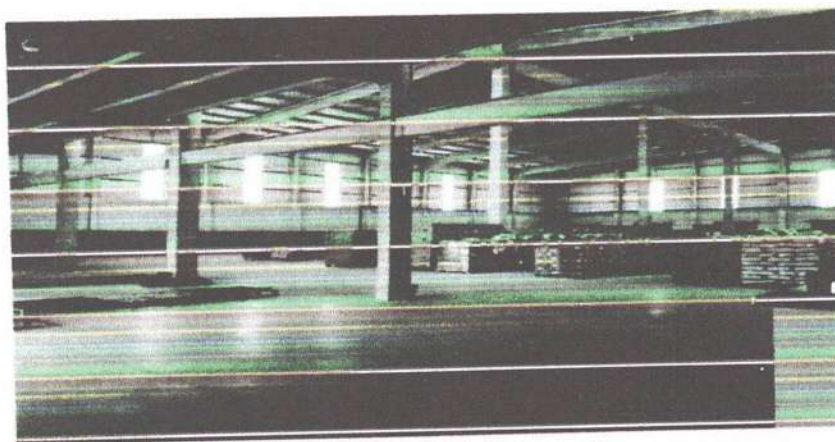

Handwritten signature

Certidão nº 847150/2021
21/11/2021, 18:43
Chave de Impressão: bZY:z2

O documento neste ato registrado foi emitido em 30/06/2021 e contém 5 folhas

Engenheiro civil: JÚLIO SÉRGIO SIQUEIRA BAYMA- CREA/MA Nº 1105229998MA
Fone (99) 98102-6974 - e-mail: juliobayma@hotmail.com

