

Livro Diário Nº.2

Licenciado para: PRO CONTABIL EIRELI
 Empresa: MARASERV – PRESTACAO DE SERVICOS LTDA - CNPJ: 38.615.325/0001-51
 Período: 01/01/2021 a 31/12/2021
 Endereço: Av Maestro Joao Nunes/ Av Ana Jansen, Nº 02, Sala 704 Edif Mendes Frota,
 Bairro: São Francisco, Cidade: São Luis, Estado: MA, CEP: 65076-730, Nire: 21201085621.



Data	Conta	Histórico	Estab	Centro	Chave	Débito	Crédito
			0084	001	77158289		3.368,48
10/02/2021	3.01.01.09.01.0008	Pg.despesas ref. - Juros, Comiss e Outras Desps Bancárias	0084	001	77158290	84,00	
10/02/2021	1.01.01.02.01.0001	Vr.despesa bancária ref. - Banco do Brasil	0084	001	77158290		84,00
Totais do dia 10:						7.502,48	7.502,48
11/02/2021	1.01.01.02.01.0001	- Banco do Brasil Vlr ref recebimento de transferência bancária	0084	001	77158291	70,00	
11/02/2021	3.01.01.05.02.0012	- Recebimento de Transferência Vlr ref recebimento de transferência bancária	0084	001	77158291		70,00
11/02/2021	1.01.01.02.01.0001	- Banco do Brasil Vlr ref recebimento de transferência bancária	0084	001	77158292	2.000,00	
11/02/2021	3.01.01.05.02.0012	- Recebimento de Transferência Vlr ref recebimento de transferência bancária	0084	001	77158292		2.000,00
11/02/2021	1.01.01.01.01.0001	- Caixa Vr.Saque n/data	0084	001	77158293	2.000,00	
11/02/2021	1.01.01.02.01.0001	- Banco do Brasil Vr.Saque n/data	0084	001	77158293		2.000,00
11/02/2021	2.01.01.03.03.0020	- Outros Impostos e Taxas a Recolher Vlr ref a outras taxas impostos e tarifas	0084	001	77158294	48,60	
11/02/2021	1.01.01.02.01.0001	- Banco do Brasil Vlr ref a outras taxas impostos e tarifas	0084	001	77158294		48,60
Totais do dia 11:						4.118,60	4.118,60
14/02/2021	1.01.01.02.01.0001	- Banco do Brasil Vlr ref recebimento de transferência bancária	0084	001	77158295	28,60	
14/02/2021	3.01.01.05.02.0012	- Recebimento de Transferência Vlr ref recebimento de transferência bancária	0084	001	77158295		28,60
14/02/2021	3.01.03.01.02.0004	- Envio de Transferência Bancária Vlr transferência enviada	0084	001	77158296	50,00	
14/02/2021	1.01.01.02.01.0001	- Banco do Brasil Vlr transferência enviada	0084	001	77158296		50,00
Totais do dia 14:						78,60	78,60
17/02/2021	1.01.15.01.01.0001	- Mercadorias Para Revenda Valor ref a compra mercadorias NF 000142661 - Mateus Supermercados S.A. - Mix	0084	001	77158163	442,23	
17/02/2021	2.01.01.01.01.0002	- Mateus Supermercados S.A. Valor ref a compra mercadorias NF 000142661 - Mateus Supermercados S.A. - Mix	0084	001	77158163		442,23
17/02/2021	1.01.15.01.01.0001	- Mercadorias Para Revenda Valor ref a compra mercadorias NF 000598513 - Comcarne Comercial	0084	001	77158164	1.164,29	
17/02/2021	2.01.01.01.01.0004	- Comcarne Comercial Valor ref a compra mercadorias NF 000598513 - Comcarne Comercial	0084	001	77158164		1.164,29
17/02/2021	1.01.15.01.01.0001	- Mercadorias Para Revenda					

Livro Diário Nº.2

Licenciado para: PRO CONTABIL EIRELI

Empresa: MARASERV – PRESTACAO DE SERVICOS LTDA - CNPJ: 38.615.325/0001-51

Período: 01/01/2021 a 31/12/2021

Endereço: Av Maestro Joao Nunes/ Av Ana Jansen, Nº 02, Sala 704 Edif Mendes Frota,

Bairro: São Francisco, Cidade: São Luís, Estado: MA, CEP: 65076-730, Nire: 21201085621.

Fortes Contábil 6.177.0

Data	Conta	Histórico	Estab	Centro	Chave	Débito	Crédito
		Valor ref a compra mercadorias NF 000598513 – Comcame Comercial	0084	001	77158165	492,08	
17/02/2021	2.01.01.01.01.0004 – Comcame Comercial	Valor ref a compra mercadorias NF 000598513 – Comcame Comercial	0084	001	77158165		492,08
17/02/2021	1.01.01.02.01.0001 - Banco do Brasil	Vlr ref recebimento de transferência bancária	0084	001	77158297	6.000,00	
17/02/2021	3.01.01.05.02.0012 - Recebimento de Transferência	Vlr ref recebimento de transferência bancária	0084	001	77158297		6.000,00
17/02/2021	3.01.03.01.02.0004 - Envio de Transferência Bancária	Vlr transferência enviada	0084	001	77158298	2.000,00	
17/02/2021	1.01.01.02.01.0001 - Banco do Brasil	Vlr transferência enviada	0084	001	77158298		2.000,00
Totais do dia 17:						10.098,60	10.098,60
19/02/2021	3.01.01.09.02.0009 - Outras Despesas	Vlr ref desp boleto	0084	001	77158299	3.000,00	
19/02/2021	1.01.01.02.01.0001 - Banco do Brasil	Vlr ref desp boleto	0084	001	77158299		3.000,00
Totais do dia 19:						3.000,00	3.000,00
21/02/2021	1.01.01.02.01.0001 - Banco do Brasil	Vlr ref recebimento de transferência bancária	0084	001	77158300	264,00	
21/02/2021	3.01.01.05.02.0012 - Recebimento de Transferência	Vlr ref recebimento de transferência bancária	0084	001	77158300		264,00
21/02/2021	3.01.01.09.02.0009 - Outras Despesas	Vlr ref desp boleto	0084	001	77158301	1.264,00	
21/02/2021	1.01.01.02.01.0001 - Banco do Brasil	Vlr ref desp boleto	0084	001	77158301		1.264,00
Totais do dia 21:						1.528,00	1.528,00
Totais do mês de Fevereiro:						26.326,28	26.326,28
04/03/2021	1.01.01.01.01.0001 - Caixa	VLR REF A RECEITA NF 000000047 -	0084	001	77158167	5.889,06	
04/03/2021	3.01.01.01.01.0005 - Receita da Revenda de Mercadorias no Mercado Interno	VLR REF A RECEITA NF 000000047 -	0084	001	77158167		5.889,06
Totais do dia 04:						5.889,06	5.889,06
10/03/2021	1.01.01.02.01.0001 - Banco do Brasil	Vlr ref recebimento de transferência bancária	0084	001	77158302	5.889,06	
10/03/2021	3.01.01.05.02.0012 - Recebimento de Transferência	Vlr ref recebimento de transferência bancária	0084	001	77158302		5.889,06
10/03/2021	3.01.01.09.02.0009 - Outras Despesas	Vlr ref desp boleto	0084	001	77158303	300,00	
10/03/2021	1.01.01.02.01.0001 - Banco do Brasil	Vlr ref desp boleto	0084	001	77158303		300,00
10/03/2021	3.01.01.07.01.0042 - Outras Despesas Operacionais	Pg.despesas ref.	0084	001	77158304	5.505,06	
10/03/2021	1.01.01.02.01.0001 - Banco do Brasil	Pg.despesas ref.	0084	001	77158304		5.505,06
10/03/2021	3.01.01.09.01.0008 - Juros, Comiss e Outras Desps Bancárias						

Continua...

Livro Diário Nº.2

Licenciado para: PRO CONTABIL EIRELI

Empresa: MARASERV – PRESTACAO DE SERVICOS LTDA - CNPJ: 38.615.325/0001-51

Período: 01/01/2021 a 31/12/2021

Endereço: Av Maestro Joao Nunes/ Av Ana Jansen, Nº 02, Sala 704 Edif Mendes Frota,
Bairro: São Francisco, Cidade: São Luís, Estado: MA, CEP: 65076-730, Nire: 21201085621.

Fortes Contábil 6.177.0

Data	Conta	Histórico	Estab	Centro	Chave	Débito	Crédito
		Vr.despesa bancária ref.	0084	001	77158305	84,00	
10/03/2021	1.01.01.02.01.0001 - Banco do Brasil		0084	001	77158305		84,00
		Vr.despesa bancária ref.					
Totais do dia 10:						11.778,12	11.778,12
12/03/2021	1.01.01.02.01.0001 - Banco do Brasil		0084	001	77158306	265,00	
		Vlr ref recebimento de transferência bancária					
12/03/2021	3.01.01.05.02.0012 - Recebimento de Transferência		0084	001	77158306		265,00
		Vlr ref recebimento de transferência bancária					
Totais do dia 12:						265,00	265,00
13/03/2021	1.01.15.01.01.0001 - Mercadorias Para Revenda		0084	001	77158166	3.237,25	
		Valor ref a compra mercadorias NF 000145366 - Mateus Supermercados S.A. - Mix					
13/03/2021	2.01.01.01.01.0002 - Mateus Supermercados S.A.		0084	001	77158166		3.237,25
		Valor ref a compra mercadorias NF 000145366 - Mateus Supermercados S.A. - Mix					
Totais do dia 13:						3.237,25	3.237,25
16/03/2021	1.01.01.02.01.0001 - Banco do Brasil		0084	001	77158307	2.250,00	
		Vlr ref recebimento de transferência bancária					
16/03/2021	3.01.01.05.02.0012 - Recebimento de Transferência		0084	001	77158307		2.250,00
		Vlr ref recebimento de transferência bancária					
16/03/2021	3.01.03.01.02.0004 - Envio de Transferência Bancária		0084	001	77158308	2.250,00	
		Vlr transferência enviada					
16/03/2021	1.01.01.02.01.0001 - Banco do Brasil		0084	001	77158308		2.250,00
		Vlr transferência enviada					
Totais do dia 16:						4.500,00	4.500,00
Totais do mês de Março:						25.669,43	25.669,43
02/04/2021	1.01.01.02.01.0001 - Banco do Brasil		0084	001	77158309	407,00	
		Vlr ref recebimento de transferência bancária					
02/04/2021	3.01.01.05.02.0012 - Recebimento de Transferência		0084	001	77158309		407,00
		Vlr ref recebimento de transferência bancária					
02/04/2021	3.01.01.09.02.0009 - Outras Despesas		0084	001	77158310	407,00	
		Vlr ref desp boleto					
02/04/2021	1.01.01.02.01.0001 - Banco do Brasil		0084	001	77158310		407,00
		Vlr ref desp boleto					
Totais do dia 02:						814,00	814,00
07/04/2021	3.01.01.09.02.0009 - Outras Despesas		0084	001	77158311	265,00	
		Vlr ref desp boleto					
07/04/2021	1.01.01.02.01.0001 - Banco do Brasil		0084	001	77158311		265,00
		Vlr ref desp boleto					
Totais do dia 07:						265,00	265,00
14/04/2021	1.01.01.01.01.0001 - Caixa		0084	001	77158168	5.709,50	
		VLR REF A RECEITA NF 000000048 -					
14/04/2021	3.01.01.01.01.0005 - Receita da Revenda de Mercadorias no Mercado Interno		0084	001	77158168		5.709,50
		VLR REF A RECEITA NF 000000048 -					
Totais do dia 14:						5.709,50	5.709,50
15/04/2021	1.01.01.02.01.0001 - Banco do Brasil						

Continua...

Livro Diário Nº.2

Licenciado para: PRO CONTABIL EIRELI

Empresa: MARASERV – PRESTACAO DE SERVICOS LTDA - CNPJ: 38.615.325/0001-51

Período: 01/01/2021 a 31/12/2021

Endereço: Av Maestro Joao Nunes/ Av Ana Jansen, Nº 02, Sala 704 Edif Mendes Frota,

Bairro: São Francisco , Cidade: São Luís, Estado: MA, CEP: 65076-730, Nire: 21201085621.



Data	Conta	Histórico	Estab	Centro	Chave	Débito	Crédito
		Vlr ref recebimento de transferência bancária	0084	001	77158312	5.709,50	
15/04/2021	3.01.01.05.02.0012	- Recebimento de Transferência					5.709,50
		Vlr ref recebimento de transferência bancária	0084	001	77158312		
15/04/2021	3.01.01.09.01.0008	- Juros, Comiss e Outras Desps Bancárias					
		Vr.despesa bancária ref.	0084	001	77158313	84,00	
15/04/2021	1.01.01.02.01.0001	- Banco do Brasil					84,00
		Vr.despesa bancária ref.	0084	001	77158313		
Totais do dia 15:						5.793,50	5.793,50
16/04/2021	3.01.03.01.02.0005	- Compra no Cartão					
		Vlr ref a compras no cartão	0084	001	77158314	255,00	
16/04/2021	1.01.01.02.01.0001	- Banco do Brasil					255,00
		Vlr ref a compras no cartão	0084	001	77158314		
16/04/2021	3.01.03.01.02.0005	- Compra no Cartão					
		Vlr ref a compras no cartão	0084	001	77158315	45,00	
16/04/2021	1.01.01.02.01.0001	- Banco do Brasil					45,00
		Vlr ref a compras no cartão	0084	001	77158315		
16/04/2021	3.01.03.01.02.0005	- Compra no Cartão					
		Vlr ref a compras no cartão	0084	001	77158316	45,00	
16/04/2021	1.01.01.02.01.0001	- Banco do Brasil					45,00
		Vlr ref a compras no cartão	0084	001	77158316		
16/04/2021	3.01.03.01.02.0005	- Compra no Cartão					
		Vlr ref a compras no cartão	0084	001	77158317	10,00	
16/04/2021	1.01.01.02.01.0001	- Banco do Brasil					10,00
		Vlr ref a compras no cartão	0084	001	77158317		
Totais do dia 16:						355,00	355,00
20/04/2021	1.01.01.01.01.0001	- Caixa					
		VLR REF A RECEITA NF 000000053 - Afonso Cunha Camara	0084	001	77158169	5.230,64	
20/04/2021	3.01.01.01.01.0005	- Receita da Revenda de Mercadorias no Mercado Interno					
		VLR REF A RECEITA NF 000000053 - Afonso Cunha Camara	0084	001	77158169		5.230,64
20/04/2021	1.01.01.01.01.0001	- Caixa					
		VLR REF A RECEITA NF 000000054 - Afonso Cunha Camara	0084	001	77158170	3.006,69	
20/04/2021	3.01.01.01.01.0005	- Receita da Revenda de Mercadorias no Mercado Interno					
		VLR REF A RECEITA NF 000000054 - Afonso Cunha Camara	0084	001	77158170		3.006,69
20/04/2021	1.01.01.01.01.0001	- Caixa					
		VLR REF A RECEITA NF 000000055 - Afonso Cunha Camara	0084	001	77158171	3.226,45	
20/04/2021	3.01.01.01.01.0005	- Receita da Revenda de Mercadorias no Mercado Interno					
		VLR REF A RECEITA NF 000000055 - Afonso Cunha Camara	0084	001	77158171		3.226,45
20/04/2021	1.01.01.01.01.0001	- Caixa					
		VLR REF A RECEITA NF 000000052 - Afonso Cunha Camara	0084	001	77158172	4.623,27	
20/04/2021	3.01.01.01.01.0005	- Receita da Revenda de Mercadorias no Mercado Interno					
		VLR REF A RECEITA NF 000000052 - Afonso Cunha Camara	0084	001	77158172		4.623,27

Livro Diário Nº.2

Licenciado para: PRO CONTABIL EIRELI

Empresa: MARASERV – PRESTACAO DE SERVICOS LTDA - CNPJ: 38.615.325/0001-51

Período: 01/01/2021 a 31/12/2021

Endereço: Av Maestro Joao Nunes/ Av Ana Jansen, Nº 02, Sala 704 Edif Mendes Frota,

Bairro: São Francisco , Cidade: São Luís, Estado: MA, CEP: 65076-730, Nire: 21201085621.



Data	Conta	Histórico	Estab	Centro	Chave	Débito	Crédito
20/04/2021	3.01.03.01.02.0005	- Compra no Cartão Vlr ref a compras no cartão	0084	001	77158318	100,00	
20/04/2021	1.01.01.02.01.0001	- Banco do Brasil Vlr ref a compras no cartão	0084	001	77158318		100,00
20/04/2021	3.01.03.01.02.0005	- Compra no Cartão Vlr ref a compras no cartão	0084	001	77158319	28,97	
20/04/2021	1.01.01.02.01.0001	- Banco do Brasil Vlr ref a compras no cartão	0084	001	77158319		28,97
20/04/2021	3.01.03.01.02.0005	- Compra no Cartão Vlr ref a compras no cartão	0084	001	77158320	29,00	
20/04/2021	1.01.01.02.01.0001	- Banco do Brasil Vlr ref a compras no cartão	0084	001	77158320		29,00
20/04/2021	3.01.03.01.02.0005	- Compra no Cartão Vlr ref a compras no cartão	0084	001	77158321	86,50	
20/04/2021	1.01.01.02.01.0001	- Banco do Brasil Vlr ref a compras no cartão	0084	001	77158321		86,50
20/04/2021	3.01.03.01.02.0005	- Compra no Cartão Vlr ref a compras no cartão	0084	001	77158322	225,00	
20/04/2021	1.01.01.02.01.0001	- Banco do Brasil Vlr ref a compras no cartão	0084	001	77158322		225,00
20/04/2021	3.01.03.01.02.0005	- Compra no Cartão Vlr ref a compras no cartão	0084	001	77158323	49,60	
20/04/2021	1.01.01.02.01.0001	- Banco do Brasil Vlr ref a compras no cartão	0084	001	77158323		49,60
20/04/2021	2.01.01.17.01.0002	- Telefone a Pagar Pg.consumo telefone ref.	0084	001	77158325	313,26	
20/04/2021	1.01.01.02.01.0001	- Banco do Brasil Pg.consumo telefone ref.	0084	001	77158325		313,26
Totais do dia 20:						16.919,38	16.919,38
22/04/2021	1.01.01.02.01.0001	- Banco do Brasil Vlr ref recebimento de transferência bancária	0084	001	77158326	5.230,64	
22/04/2021	3.01.01.05.02.0012	- Recebimento de Transferência Vlr ref recebimento de transferência bancária	0084	001	77158326		5.230,64
22/04/2021	1.01.01.02.01.0001	- Banco do Brasil Vlr ref recebimento de transferência bancária	0084	001	77158327	3.226,45	
22/04/2021	3.01.01.05.02.0012	- Recebimento de Transferência Vlr ref recebimento de transferência bancária	0084	001	77158327		3.226,45
22/04/2021	1.01.01.02.01.0001	- Banco do Brasil Vlr ref recebimento de transferência bancária	0084	001	77158328	3.006,69	
22/04/2021	3.01.01.05.02.0012	- Recebimento de Transferência Vlr ref recebimento de transferência bancária	0084	001	77158328		3.006,69
22/04/2021	1.01.01.02.01.0001	- Banco do Brasil Vlr ref recebimento de transferência bancária	0084	001	77158329	4.623,27	
22/04/2021	3.01.01.05.02.0012	- Recebimento de Transferência Vlr ref recebimento de transferência bancária	0084	001	77158329		4.623,27
22/04/2021	3.01.01.09.02.0009	- Outras Despesas Vlr ref desp boleto	0084	001	77158330	1.005,00	
22/04/2021	1.01.01.02.01.0001	- Banco do Brasil					

Livro Diário Nº.2

Licenciado para: PRO CONTABIL EIRELI

Empresa: MARASERV – PRESTACAO DE SERVICOS LTDA - CNPJ: 38.615.325/0001-51

Período: 01/01/2021 a 31/12/2021

Endereço: Av Maestro Joao Nunes/ Av Ana Jansen, Nº 02, Sala 704 Edif Mendes Frota,
Bairro: São Francisco, Cidade: São Luis, Estado: MA, CEP: 65076-730, Nire: 21201085621.

Data	Conta	Histórico	Estab	Centro	Chave	Débito	Crédito
		Vlr ref desp boleto	0084	001	77158330		1.005,00
22/04/2021	3.01.01.09.02.0009 - Outras Despesas	Vlr ref desp boleto	0084	001	77158331	85,80	
22/04/2021	1.01.01.02.01.0001 - Banco do Brasil	Vlr ref desp boleto	0084	001	77158331		85,80
22/04/2021	3.01.01.07.01.0042 - Outras Despesas Operacionais	Pg.despesas ref.	0084	001	77158332	19.434,42	
22/04/2021	1.01.01.02.01.0001 - Banco do Brasil	Pg.despesas ref.	0084	001	77158332		19.434,42
Totais do dia 22:						36.612,27	36.612,27
23/04/2021	1.01.01.02.01.0001 - Banco do Brasil	Vlr ref recebimento de transferência bancária	0084	001	77158333	870,00	
23/04/2021	3.01.01.05.02.0012 - Recebimento de Transferência	Vlr ref recebimento de transferência bancária	0084	001	77158333		870,00
Totais do dia 23:						870,00	870,00
27/04/2021	1.01.01.01.01.0001 - Caixa	Vr.Saque n/data	0084	001	77158334	870,00	
27/04/2021	1.01.01.02.01.0001 - Banco do Brasil	Vr.Saque n/data	0084	001	77158334		870,00
Totais do dia 27:						870,00	870,00
28/04/2021	1.01.01.02.01.0001 - Banco do Brasil	Vlr ref recebimento de transferência bancária	0084	001	77158335	178,00	
28/04/2021	3.01.01.05.02.0012 - Recebimento de Transferência	Vlr ref recebimento de transferência bancária	0084	001	77158335		178,00
28/04/2021	1.01.01.02.01.0001 - Banco do Brasil	Vlr ref recebimento de transferência bancária	0084	001	77158336	2.500,00	
28/04/2021	3.01.01.05.02.0012 - Recebimento de Transferência	Vlr ref recebimento de transferência bancária	0084	001	77158336		2.500,00
28/04/2021	3.01.01.09.01.0008 - Juros, Comiss e Outras Desps Bancárias	Pg.juros ref.	0084	001	77158337	2,55	
28/04/2021	1.01.01.02.01.0001 - Banco do Brasil	Pg.juros ref.	0084	001	77158337		2,55
Totais do dia 28:						2.680,55	2.680,55
29/04/2021	3.01.01.09.02.0009 - Outras Despesas	Vlr ref desp boleto	0084	001	77158338	2.675,45	
29/04/2021	1.01.01.02.01.0001 - Banco do Brasil	Vlr ref desp boleto	0084	001	77158338		2.675,45
Totais do dia 29:						2.675,45	2.675,45
Totais do mês de Abril:						73.564,65	73.564,65
02/05/2021	1.01.15.01.01.0001 - Mercadorias Para Revenda	Valor ref a compra mercadorias NF 000047924 – Mateus Supermercados S.A.-Mix	0084	001	77158173	3.802,50	
02/05/2021	2.01.01.01.01.0002 – Mateus Supermercados S.A.	Valor ref a compra mercadorias NF 000047924 – Mateus Supermercados S.A.-Mix	0084	001	77158173		3.802,50
02/05/2021	1.01.15.01.01.0001 - Mercadorias Para Revenda						

Livro Diário Nº.2

Licenciado para: PRO CONTABIL EIRELI

Empresa: MARASERV – PRESTACAO DE SERVICOS LTDA - CNPJ: 38.615.325/0001-51

Período: 01/01/2021 a 31/12/2021

Endereço: Av Maestro Joao Nunes/ Av Ana Jansen, Nº 02, Sala 704 Edif Mendes Frota,
Bairro: São Francisco, Cidade: São Luís, Estado: MA, CEP: 65076-730, Nire: 21201085621.



Data	Conta	Histórico	Estab	Centro	Chave	Débito	Crédito
		Valor ref a compra mercadorias NF 000047939 - Mateus Supermercados S.A.	0084	001	77158174	5.595,00	
02/05/2021	2.01.01.01.01.0002	- Mateus Supermercados S.A. Valor ref a compra mercadorias NF 000047939 - Mateus Supermercados S.A.	0084	001	77158174		5.595,00
Totais do dia 02:						9.397,50	9.397,50
05/05/2021	1.01.01.02.01.0001	- Banco do Brasil Vlr ref recebimento de transferência bancária	0084	001	77158339	348,00	
05/05/2021	3.01.01.05.02.0012	- Recebimento de Transferência Vlr ref recebimento de transferência bancária	0084	001	77158339		348,00
Totais do dia 05:						348,00	348,00
06/05/2021	3.01.01.09.02.0009	- Outras Despesas Vlr ref desp boleto	0084	001	77158340	300,00	
06/05/2021	1.01.01.02.01.0001	- Banco do Brasil Vlr ref desp boleto	0084	001	77158340		300,00
06/05/2021	3.01.01.09.02.0009	- Outras Despesas Vlr ref desp boleto	0084	001	77158341	48,00	
06/05/2021	1.01.01.02.01.0001	- Banco do Brasil Vlr ref desp boleto	0084	001	77158341		48,00
Totais do dia 06:						348,00	348,00
07/05/2021	1.01.01.02.01.0001	- Banco do Brasil Vlr ref recebimento de transferência bancária	0084	001	77158342	80,00	
07/05/2021	3.01.01.05.02.0012	- Recebimento de Transferência Vlr ref recebimento de transferência bancária	0084	001	77158342		80,00
07/05/2021	3.01.03.01.02.0004	- Envio de Transferência Bancária Vlr transferência enviada	0084	001	77158343	80,00	
07/05/2021	1.01.01.02.01.0001	- Banco do Brasil Vlr transferência enviada	0084	001	77158343		80,00
Totais do dia 07:						160,00	160,00
08/05/2021	1.01.01.02.01.0001	- Banco do Brasil Vlr ref recebimento de transferência bancária	0084	001	77158344	400,00	
08/05/2021	3.01.01.05.02.0012	- Recebimento de Transferência Vlr ref recebimento de transferência bancária	0084	001	77158344		400,00
08/05/2021	3.01.03.01.02.0004	- Envio de Transferência Bancária Vlr transferência enviada	0084	001	77158345	400,00	
08/05/2021	1.01.01.02.01.0001	- Banco do Brasil Vlr transferência enviada	0084	001	77158345		400,00
Totais do dia 08:						800,00	800,00
12/05/2021	1.01.01.01.01.0001	- Caixa VLR REF A RECEITA NF 000000056 -	0084	001	77158175	12.259,00	
12/05/2021	3.01.01.01.01.0005	- Receita da Revenda de Mercadorias no Mercado Interno VLR REF A RECEITA NF 000000056 -	0084	001	77158175		12.259,00
12/05/2021	1.01.01.01.01.0001	- Caixa VLR REF A RECEITA NF 000000057 -	0084	001	77158176	3.075,00	
12/05/2021	3.01.01.01.01.0005	- Receita da Revenda de Mercadorias no Mercado Interno					

Livro Diário Nº.2

Licenciado para: PRO CONTABIL EIRELI
 Empresa: MARASERV – PRESTACAO DE SERVICOS LTDA - CNPJ: 38.615.325/0001-51
 Período: 01/01/2021 a 31/12/2021
 Endereço: Av Maestro Joao Nunes/ Av Ana Jansen, Nº 02, Sala 704 Edif Mendes Frota,
 Bairro: São Francisco , Cidade: São Luís, Estado: MA, CEP: 65076-730, Nire: 21201085621.



Data	Conta	Histórico	Estab	Centro	Chave	Débito	Crédito
		VLR REF A RECEITA NF 000000057 -	0084	001	77158176		3.075,00
12/05/2021	1.01.01.02.01.0001 - Banco do Brasil	Vlr ref recebimento de transferência bancária	0084	001	77158347	12.259,00	
12/05/2021	3.01.01.05.02.0012 - Recebimento de Transferência	Vlr ref recebimento de transferência bancária	0084	001	77158347		12.259,00
12/05/2021	1.01.01.02.01.0001 - Banco do Brasil	Vlr ref recebimento de transferência bancária	0084	001	77158348	3.075,00	
12/05/2021	3.01.01.05.02.0012 - Recebimento de Transferência	Vlr ref recebimento de transferência bancária	0084	001	77158348		3.075,00
12/05/2021	3.01.03.01.02.0004 - Envio de Transferência Bancária	Vlr transferência enviada	0084	001	77158349	1.742,00	
12/05/2021	1.01.01.02.01.0001 - Banco do Brasil	Vlr transferência enviada	0084	001	77158349		1.742,00
12/05/2021	3.01.01.07.01.0042 - Outras Despesas Operacionais	Pg.despesas ref.	0084	001	77158350	13.508,00	
12/05/2021	1.01.01.02.01.0001 - Banco do Brasil	Pg.despesas ref.	0084	001	77158350		13.508,00
12/05/2021	3.01.01.09.01.0008 - Juros, Comiss e Outras Desps Bancárias	Vr.despesa bancária ref.	0084	001	77158351	84,00	
12/05/2021	1.01.01.02.01.0001 - Banco do Brasil	Vr.despesa bancária ref.	0084	001	77158351		84,00
		Totais do dia 12:				46.002,00	46.002,00
18/05/2021	1.01.01.02.01.0001 - Banco do Brasil	Vlr ref recebimento de transferência bancária	0084	001	77158352	1.713,00	
18/05/2021	3.01.01.05.02.0012 - Recebimento de Transferência	Vlr ref recebimento de transferência bancária	0084	001	77158352		1.713,00
18/05/2021	3.01.03.01.02.0004 - Envio de Transferência Bancária	Vlr transferência enviada	0084	001	77158353	1.713,00	
18/05/2021	1.01.01.02.01.0001 - Banco do Brasil	Vlr transferência enviada	0084	001	77158353		1.713,00
		Totais do dia 18:				3.426,00	3.426,00
19/05/2021	1.01.01.02.01.0001 - Banco do Brasil	Vlr ref recebimento de transferência bancária	0084	001	77158354	1.080,00	
19/05/2021	3.01.01.05.02.0012 - Recebimento de Transferência	Vlr ref recebimento de transferência bancária	0084	001	77158354		1.080,00
		Totais do dia 19:				1.080,00	1.080,00
20/05/2021	1.01.01.02.01.0001 - Banco do Brasil	Vlr ref recebimento de transferência bancária	0084	001	77158355	52,00	
20/05/2021	3.01.01.05.02.0012 - Recebimento de Transferência	Vlr ref recebimento de transferência bancária	0084	001	77158355		52,00
20/05/2021	1.01.01.01.01.0001 - Caixa	Vr.Saque n/data	0084	001	77158356	1.080,00	
20/05/2021	1.01.01.02.01.0001 - Banco do Brasil	Vr.Saque n/data	0084	001	77158356		1.080,00
20/05/2021	3.01.01.09.02.0009 - Outras Despesas						

[Handwritten signature]

[Handwritten signature]

[Handwritten signature]

Livro Diário Nº.2

Licenciado para: PRO CONTABIL EIRELI

Empresa: MARASERV – PRESTACAO DE SERVICOS LTDA - CNPJ: 38.615.325/0001-51

Período: 01/01/2021 a 31/12/2021

Endereço: Av Maestro Joao Nunes/ Av Ana Jansen, Nº 02, Sala 704 Edif Mendes Frota,

Bairro: São Francisco, Cidade: São Luís, Estado: MA, CEP: 65076-730, Nire: 21201085621.



Data	Conta	Histórico	Estab	Centro	Chave	Débito	Crédito
		Vlr ref desp boleto	0084	001	77158357	52,00	
20/05/2021	1.01.01.02.01.0001 - Banco do Brasil	Vlr ref desp boleto	0084	001	77158357		52,00
					Totais do dia 20:	1.184,00	1.184,00
					Totais do mês de Maio:	62.745,50	62.745,50
08/06/2021	1.01.01.02.01.0001 - Banco do Brasil	Vlr ref recebimento de transferência bancária	0084	001	77158358	2.500,00	
08/06/2021	3.01.01.05.02.0012 - Recebimento de Transferência	Vlr ref recebimento de transferência bancária	0084	001	77158358		2.500,00
08/06/2021	1.01.01.02.01.0001 - Banco do Brasil	Vlr ref recebimento de transferência bancária	0084	001	77158359	573,00	
08/06/2021	3.01.01.05.02.0012 - Recebimento de Transferência	Vlr ref recebimento de transferência bancária	0084	001	77158359		573,00
08/06/2021	1.01.01.01.01.0001 - Caixa	Vr.Saque n/data	0084	001	77158360	1.500,00	
08/06/2021	1.01.01.02.01.0001 - Banco do Brasil	Vr.Saque n/data	0084	001	77158360		1.500,00
08/06/2021	3.01.01.09.02.0009 - Outras Despesas	Vlr ref desp boleto	0084	001	77158361	520,65	
08/06/2021	1.01.01.02.01.0001 - Banco do Brasil	Vlr ref desp boleto	0084	001	77158361		520,65
08/06/2021	3.01.01.07.01.0042 - Outras Despesas Operacionais	Pg.despesas ref.	0084	001	77158362	1.000,00	
08/06/2021	1.01.01.02.01.0001 - Banco do Brasil	Pg.despesas ref.	0084	001	77158362		1.000,00
08/06/2021	3.01.01.09.01.0008 - Juros, Comiss e Outras Desps Bancárias	Vr.despesa bancária ref.	0084	001	77158363	52,35	
08/06/2021	1.01.01.02.01.0001 - Banco do Brasil	Vr.despesa bancária ref.	0084	001	77158363		52,35
					Totais do dia 08:	6.146,00	6.146,00
24/06/2021	1.01.01.01.01.0001 - Caixa	VLR REF A RECEITA NF 000000063 -	0084	001	77158177	3.167,80	
24/06/2021	3.01.01.01.01.0005 - Receita da Revenda de Mercadorias no Mercado Interno	VLR REF A RECEITA NF 000000063 -	0084	001	77158177		3.167,80
					Totais do dia 24:	3.167,80	3.167,80
26/06/2021	1.01.01.02.01.0001 - Banco do Brasil	Vr.depósito n/data	0084	001	77158364	3.167,80	
26/06/2021	1.01.01.01.01.0001 - Caixa	Vr.depósito n/data	0084	001	77158364		3.167,80
26/06/2021	1.01.01.01.01.0001 - Caixa	Vr.Saque n/data	0084	001	77158365	600,00	
26/06/2021	1.01.01.02.01.0001 - Banco do Brasil	Vr.Saque n/data	0084	001	77158365		600,00
26/06/2021	3.01.01.09.01.0008 - Juros, Comiss e Outras Desps Bancárias	Pg.juros ref.	0084	001	77158366	2,55	
26/06/2021	1.01.01.02.01.0001 - Banco do Brasil	Pg.juros ref.	0084	001	77158366		2,55
26/06/2021	3.01.01.09.01.0008 - Juros, Comiss e Outras Desps Bancárias	Vr.despesa bancária ref.	0084	001	77158367	84,00	
26/06/2021	1.01.01.02.01.0001 - Banco do Brasil						

Livro Diário Nº.2

Licenciado para: PRO CONTABIL EIRELI

Empresa: MARASERV – PRESTACAO DE SERVICOS LTDA - CNPJ: 38.615.325/0001-51

Período: 01/01/2021 a 31/12/2021

Endereço: Av Maestro Joao Nunes/ Av Ana Jansen, Nº 02, Sala 704 Edif Mendes Frota,

Bairro: São Francisco, Cidade: São Luís, Estado: MA, CEP: 65076-730, Nire: 21201085621.

Fortes Contábil 6.177.0

Data	Conta	Histórico	Estab	Centro	Chave	Rubrica	Débito	Crédito
		Vr.despesa bancária ref.	0084	001	77158367			84,00
Totais do dia 26:							3.854,35	3.854,35
30/06/2021	3.01.03.01.02.0005	- Compra no Cartão						
		Vlr ref a compras no cartão	0084	001	77158368		30,00	
30/06/2021	1.01.01.02.01.0001	- Banco do Brasil						
		Vlr ref a compras no cartão	0084	001	77158368			30,00
Totais do dia 30:							30,00	30,00
Totais do mês de Junho:							13.198,15	13.198,15
02/07/2021	3.01.03.01.02.0005	- Compra no Cartão						
		Vlr ref a compras no cartão	0084	001	77158369		30,00	
02/07/2021	1.01.01.02.01.0001	- Banco do Brasil						
		Vlr ref a compras no cartão	0084	001	77158369			30,00
02/07/2021	3.01.03.01.02.0005	- Compra no Cartão						
		Vlr ref a compras no cartão	0084	001	77158370		18,29	
02/07/2021	1.01.01.02.01.0001	- Banco do Brasil						
		Vlr ref a compras no cartão	0084	001	77158370			18,29
02/07/2021	3.01.03.01.02.0004	- Envio de Transferência Bancária						
		Vlr transferência enviada	0084	001	77158371		100,00	
02/07/2021	1.01.01.02.01.0001	- Banco do Brasil						
		Vlr transferência enviada	0084	001	77158371			100,00
Totais do dia 02:							148,29	148,29
06/07/2021	3.01.03.01.02.0005	- Compra no Cartão						
		Vlr ref a compras no cartão	0084	001	77158372		27,83	
06/07/2021	1.01.01.02.01.0001	- Banco do Brasil						
		Vlr ref a compras no cartão	0084	001	77158372			27,83
06/07/2021	1.01.01.01.01.0001	- Caixa						
		Vr.Saque n/data	0084	001	77158373		2.250,00	
06/07/2021	1.01.01.02.01.0001	- Banco do Brasil						
		Vr.Saque n/data	0084	001	77158373			2.250,00
06/07/2021	3.01.01.09.02.0009	- Outras Despesas						
		Vlr ref desp boleto	0084	001	77158374		25,13	
06/07/2021	1.01.01.02.01.0001	- Banco do Brasil						
		Vlr ref desp boleto	0084	001	77158374			25,13
Totais do dia 06:							2.302,96	2.302,96
07/07/2021	1.01.01.02.01.0001	- Banco do Brasil						
		Vlr ref recebimento de transferência bancária	0084	001	77158375		225,00	
07/07/2021	3.01.01.05.02.0012	- Recebimento de Transferência						
		Vlr ref recebimento de transferência bancária	0084	001	77158375			225,00
07/07/2021	1.01.01.02.01.0001	- Banco do Brasil						
		Vlr ref recebimento de transferência bancária	0084	001	77158376		120,00	
07/07/2021	3.01.01.05.02.0012	- Recebimento de Transferência						
		Vlr ref recebimento de transferência bancária	0084	001	77158376			120,00
07/07/2021	3.01.01.09.02.0009	- Outras Despesas						
		Vlr ref desp boleto	0084	001	77158377		225,00	
07/07/2021	1.01.01.02.01.0001	- Banco do Brasil						
		Vlr ref desp boleto	0084	001	77158377			225,00
07/07/2021	3.01.01.09.02.0009	- Outras Despesas						
		Vlr ref desp boleto	0084	001	77158378		120,00	
07/07/2021	1.01.01.02.01.0001	- Banco do Brasil						
		Vlr ref desp boleto	0084	001	77158378			120,00
Totais do dia 07:							690,00	690,00
23/07/2021	1.01.01.01.01.0001	- Caixa						

Continua...

Livro Diário Nº.2

Licenciado para: PRO CONTABIL EIRELI

Empresa: MARASERV – PRESTACAO DE SERVICOS LTDA - CNPJ: 38.615.325/0001-51

Período: 01/01/2021 a 31/12/2021

Endereço: Av Maestro Joao Nunes/ Av Ana Jansen, Nº 02, Sala 704 Edif Mendes Frota,
Bairro: São Francisco , Cidade: São Luís, Estado: MA, CEP: 65076-730, Nire: 21201085621.



Data	Conta	Histórico	Estab	Centro	Chave	Débito	Crédito
		VLR REF A RECEITA NF 000000064 - Afonso Cunha	0084	001	77158178	4.010,39	
23/07/2021	3.01.01.01.01.0005	- Receita da Revenda de Mercadorias no Mercado Interno					
		VLR REF A RECEITA NF 000000064 - Afonso Cunha	0084	001	77158178		4.010,39
23/07/2021	1.01.01.02.01.0001	- Banco do Brasil Vlr ref recebimento de transferência bancária	0084	001	77158379	4.010,39	
23/07/2021	3.01.01.05.02.0012	- Recebimento de Transferência Vlr ref recebimento de transferência bancária	0084	001	77158379		4.010,39
23/07/2021	3.01.01.09.01.0008	- Juros, Comiss e Outras Desps Bancárias Vr.despesa bancária ref.	0084	001	77158380	84,00	
23/07/2021	1.01.01.02.01.0001	- Banco do Brasil Vr.despesa bancária ref.	0084	001	77158380		84,00
		Totais do dia 23:				8.104,78	8.104,78
24/07/2021	3.01.03.01.02.0005	- Compra no Cartão Vlr ref a compras no cartão	0084	001	77158381	50,00	
24/07/2021	1.01.01.02.01.0001	- Banco do Brasil Vlr ref a compras no cartão	0084	001	77158381		50,00
24/07/2021	1.01.01.01.01.0001	- Caixa Vr.Saque n/data	0084	001	77158382	3.000,00	
24/07/2021	1.01.01.02.01.0001	- Banco do Brasil Vr.Saque n/data	0084	001	77158382		3.000,00
24/07/2021	3.01.01.07.01.0042	- Outras Despesas Operacionais Pg.despesas ref.	0084	001	77158383	876,39	
24/07/2021	1.01.01.02.01.0001	- Banco do Brasil Pg.despesas ref.	0084	001	77158383		876,39
		Totais do dia 24:				3.926,39	3.926,39
		Totais do mês de Julho:				15.172,42	15.172,42
05/08/2021	1.01.01.02.01.0001	- Banco do Brasil Vlr ref recebimento de transferência bancária	0084	001	77158384	209,00	
05/08/2021	3.01.01.05.02.0012	- Recebimento de Transferência Vlr ref recebimento de transferência bancária	0084	001	77158384		209,00
05/08/2021	3.01.01.09.02.0009	- Outras Despesas Vlr ref desp boleto	0084	001	77158385	209,00	
05/08/2021	1.01.01.02.01.0001	- Banco do Brasil Vlr ref desp boleto	0084	001	77158385		209,00
		Totais do dia 05:				418,00	418,00
06/08/2021	1.01.01.02.01.0001	- Banco do Brasil Vlr ref recebimento de transferência bancária	0084	001	77158387	225,00	
06/08/2021	3.01.01.05.02.0012	- Recebimento de Transferência Vlr ref recebimento de transferência bancária	0084	001	77158387		225,00
06/08/2021	3.01.01.09.02.0009	- Outras Despesas Vlr ref desp boleto	0084	001	77158388	225,00	
06/08/2021	1.01.01.02.01.0001	- Banco do Brasil Vlr ref desp boleto	0084	001	77158388		225,00
		Totais do dia 06:				450,00	450,00
25/08/2021	1.01.01.01.01.0001	- Caixa VLR REF A RECEITA NF 000000065 - Afonso Cunha	0084	001	77158179	4.173,14	



Livro Diário Nº.2

Licenciado para: PRO CONTABIL EIRELI
 Empresa: MARASERV – PRESTACAO DE SERVICOS LTDA - CNPJ: 38.615.325/0001-51
 Período: 01/01/2021 a 31/12/2021
 Endereço: Av Maestro Joao Nunes/ Av Ana Jansen, Nº 02, Sala 704 Edif Mendes Frota,
 Bairro: São Francisco , Cidade: São Luís, Estado: MA, CEP: 65076-730, Nire: 21201085621.

Data	Conta	Histórico	Estab	Centro	Chave	Débito	Crédito
25/08/2021	3.01.01.01.01.0005	- Receita da Revenda de Mercadorias	no Mercado Interno				
		VLR REF A RECEITA NF 000000065 – Afonso Cunha	0084	001	77158179		4.173,14
25/08/2021	1.01.01.01.01.0001	- Caixa					
		VLR REF A RECEITA NF 000000066 – Afonso Cunha -	0084	001	77158180	2.432,04	
25/08/2021	3.01.01.01.01.0005	- Receita da Revenda de Mercadorias	no Mercado Interno				
		VLR REF A RECEITA NF 000000066 – Afonso Cunha					
25/08/2021	1.01.01.01.01.0001	- Caixa	0084	001	77158180		2.432,04
		VLR REF A RECEITA NF 000000067 – Afonso Cunha -					
25/08/2021	3.01.01.01.01.0005	- Receita da Revenda de Mercadorias	no Mercado Interno				
		VLR REF A RECEITA NF 000000067 – Afonso Cunha -	0084	001	77158181	5.170,13	
25/08/2021	1.01.01.01.01.0001	- Caixa	no Mercado Interno				
		VLR REF A RECEITA NF 000000068 – Afonso Cunha -	0084	001	77158181		5.170,13
25/08/2021	3.01.01.01.01.0005	- Receita da Revenda de Mercadorias	no Mercado Interno				
		VLR REF A RECEITA NF 000000068 – Afonso Cunha -	0084	001	77158182	2.062,55	
25/08/2021	1.01.01.01.01.0001	- Caixa	no Mercado Interno				
		VLR REF A RECEITA NF 000000069 – Afonso Cunha -	0084	001	77158182		2.062,55
25/08/2021	3.01.01.01.01.0005	- Receita da Revenda de Mercadorias	no Mercado Interno				
		VLR REF A RECEITA NF 000000069 – Afonso Cunha -	0084	001	77158182		2.062,55
31/08/2021	1.01.15.01.01.0001	- Mercadorias Para Revenda	no Mercado Interno				
		Valor ref a compra mercadorias NF 000000615 - A B S Barros	0084	001	77158183	1.173,05	
31/08/2021	2.01.01.01.01.0011	- A B S Barros	no Mercado Interno				
		Valor ref a compra mercadorias NF 000000615 - A B S Barros	0084	001	77158183		1.173,05
Totais do dia 31:						4.914,21	4.914,21
Totais do mês de Agosto:						20.793,12	15.010,91
01/09/2021	1.01.01.01.01.0001	- Caixa					
		VLR REF A RECEITA NF 000000070 -	0084	001	77158185	6.482,76	
01/09/2021	3.01.01.01.01.0005	- Receita da Revenda de Mercadorias	no Mercado Interno				
			0084	001	77158185		6.482,76
01/09/2021	1.01.01.02.01.0001	- Banco do Brasil					
		Vlr ref recebimento de transferência bancária	0084	001	77158392	2.432,04	
01/09/2021	3.01.01.05.02.0012	- Recebimento de Transferência					
		Vlr ref recebimento de transferência bancária	0084	001	77158392		2.432,04
01/09/2021	1.01.01.02.01.0001	- Banco do Brasil					

Livro Diário Nº.2

Licenciado para: PRO CONTABIL EIRELI

Empresa: MARASERV – PRESTACAO DE SERVICOS LTDA - CNPJ: 38.615.325/0001-51

Período: 01/01/2021 a 31/12/2021

Endereço: Av Maestro Joao Nunes/ Av Ana Jansen, Nº 02, Sala 704 Edif Mendes Frota,

Bairro: São Francisco, Cidade: São Luís, Estado: MA, CEP: 65076-730, Nire: 21201085621.



Fortes Contábil 6.177.0

Data	Conta	Histórico	Estab	Centro	Chave	Débito	Crédito
		Vlr ref recebimento de transferência bancária	0084	001	77158393	5.170,13	
01/09/2021	3.01.01.05.02.0012 - Recebimento de Transferência	Vlr ref recebimento de transferência bancária	0084	001	77158393		5.170,13
01/09/2021	1.01.01.02.01.0001 - Banco do Brasil	Vlr ref recebimento de transferência bancária	0084	001	77158394	1.173,05	
01/09/2021	3.01.01.05.02.0012 - Recebimento de Transferência	Vlr ref recebimento de transferência bancária	0084	001	77158394		1.173,05
01/09/2021	1.01.01.02.01.0001 - Banco do Brasil	Vlr ref recebimento de transferência bancária	0084	001	77158395	4.173,14	
01/09/2021	3.01.01.05.02.0012 - Recebimento de Transferência	Vlr ref recebimento de transferência bancária	0084	001	77158395		4.173,14
01/09/2021	1.01.01.02.01.0001 - Banco do Brasil	Vlr ref recebimento de transferência bancária	0084	001	77158396	2.062,55	
01/09/2021	3.01.01.05.02.0012 - Recebimento de Transferência	Vlr ref recebimento de transferência bancária	0084	001	77158396		2.062,55
01/09/2021	3.01.03.01.02.0004 - Envio de Transferência Bancária	Vlr transferência enviada	0084	001	77158397	1.000,00	
01/09/2021	1.01.01.02.01.0001 - Banco do Brasil	Vlr transferência enviada	0084	001	77158397		1.000,00
01/09/2021	3.01.01.09.01.0008 - Juros, Comiss e Outras Desps Bancárias	Vr.despesa bancária ref.	0084	001	77158398	84,00	
01/09/2021	1.01.01.02.01.0001 - Banco do Brasil	Vr.despesa bancária ref.	0084	001	77158398		84,00
		Totais do dia 01:				22.577,67	22.577,67
02/09/2021	3.01.03.01.02.0005 - Compra no Cartão	Vlr ref a compras no cartão	0084	001	77158399	50,05	
02/09/2021	1.01.01.02.01.0001 - Banco do Brasil	Vlr ref a compras no cartão	0084	001	77158399		50,05
		Totais do dia 02:				50,05	50,05
03/09/2021	3.01.03.01.02.0005 - Compra no Cartão	Vlr ref a compras no cartão	0084	001	77158402	8,00	
03/09/2021	1.01.01.02.01.0001 - Banco do Brasil	Vlr ref a compras no cartão	0084	001	77158402		8,00
03/09/2021	1.01.01.01.01.0001 - Caixa	Vr.Saque n/data	0084	001	77158403	12.000,00	
03/09/2021	1.01.01.02.01.0001 - Banco do Brasil	Vr.Saque n/data	0084	001	77158403		12.000,00
03/09/2021	3.01.01.09.01.0008 - Juros, Comiss e Outras Desps Bancárias	Pg.juros ref.	0084	001	77158404	3,00	
03/09/2021	1.01.01.02.01.0001 - Banco do Brasil	Pg.juros ref.	0084	001	77158404		3,00
		Totais do dia 03:				12.011,00	12.011,00
04/09/2021	1.01.01.02.01.0001 - Banco do Brasil	Vlr ref recebimento de transferência bancária	0084	001	77158405	105,00	
04/09/2021	3.01.01.05.02.0012 - Recebimento de Transferência	Vlr ref recebimento de transferência bancária	0084	001	77158405		105,00
04/09/2021	1.01.01.02.01.0001 - Banco do Brasil						

Continua...

Livro Diário Nº.2

Licenciado para: PRO CONTABIL EIRELI

Empresa: MARASERV – PRESTACAO DE SERVICOS LTDA - CNPJ: 38.615.325/0001-51

Período: 01/01/2021 a 31/12/2021

Endereço: Av Maestro Joao Nunes/ Av Ana Jansen, Nº 02, Sala 704 Edif Mendes Frota,
Bairro: São Francisco, Cidade: São Luís, Estado: MA, CEP: 65076-730, Nire: 21201085621.

Fortes Contábil 6.177.0



Data	Conta	Histórico	Estab	Centro	Chave	Rubrica	Débito	Crédito
		Vlr ref recebimento de transferência bancária	0084	001	77158406		6.482,76	
04/09/2021	3.01.01.05.02.0012 - Recebimento de Transferência	Vlr ref recebimento de transferência bancária	0084	001	77158406			6.482,76
04/09/2021	1.01.01.02.01.0001 - Banco do Brasil	Vlr ref recebimento de transferência bancária	0084	001	77158407		105,00	
04/09/2021	3.01.01.05.02.0012 - Recebimento de Transferência	Vlr ref recebimento de transferência bancária	0084	001	77158407			105,00
04/09/2021	1.01.01.02.01.0001 - Banco do Brasil	Vlr ref recebimento de transferência bancária	0084	001	77158408		105,00	
04/09/2021	3.01.01.05.02.0012 - Recebimento de Transferência	Vlr ref recebimento de transferência bancária	0084	001	77158408			105,00
04/09/2021	3.01.03.01.02.0004 - Envio de Transferência Bancária	Vlr transferência enviada	0084	001	77158409		95,00	
04/09/2021	1.01.01.02.01.0001 - Banco do Brasil	Vlr transferência enviada	0084	001	77158409			95,00
Totais do dia 04:							6.892,76	6.892,76
08/09/2021	1.01.01.02.01.0001 - Banco do Brasil	Vlr ref recebimento de transferência bancária	0084	001	77158410		42,00	
08/09/2021	3.01.01.05.02.0012 - Recebimento de Transferência	Vlr ref recebimento de transferência bancária	0084	001	77158410			42,00
08/09/2021	1.01.01.02.01.0001 - Banco do Brasil	Vlr ref recebimento de transferência bancária	0084	001	77158411		105,00	
08/09/2021	3.01.01.05.02.0012 - Recebimento de Transferência	Vlr ref recebimento de transferência bancária	0084	001	77158411			105,00
Totais do dia 08:							147,00	147,00
09/09/2021	1.01.01.02.01.0001 - Banco do Brasil	Vlr ref recebimento de transferência bancária	0084	001	77158412		105,00	
09/09/2021	3.01.01.05.02.0012 - Recebimento de Transferência	Vlr ref recebimento de transferência bancária	0084	001	77158412			105,00
09/09/2021	1.01.01.02.01.0001 - Banco do Brasil	Vlr ref recebimento de transferência bancária	0084	001	77158413		105,00	
09/09/2021	3.01.01.05.02.0012 - Recebimento de Transferência	Vlr ref recebimento de transferência bancária	0084	001	77158413			105,00
09/09/2021	1.01.01.02.01.0001 - Banco do Brasil	Vlr ref recebimento de transferência bancária	0084	001	77158414		225,00	
09/09/2021	3.01.01.05.02.0012 - Recebimento de Transferência	Vlr ref recebimento de transferência bancária	0084	001	77158414			225,00
09/09/2021	1.01.01.02.01.0001 - Banco do Brasil	Vlr ref recebimento de transferência bancária	0084	001	77158415		210,00	
09/09/2021	3.01.01.05.02.0012 - Recebimento de Transferência							

Continua...

Livro Diário Nº.2

Licenciado para: PRO CONTABIL EIRELI

Empresa: MARASERV – PRESTACAO DE SERVICOS LTDA - CNPJ: 38.615.325/0001-51

Período: 01/01/2021 a 31/12/2021

Endereço: Av Maestro Joao Nunes/ Av Ana Jansen, Nº 02, Sala 704 Edif Mendes Frota,
Bairro: São Francisco , Cidade: São Luís, Estado: MA, CEP: 65076-730, Nire: 21201085621.



Fortes Contábil 6.177.0

Data	Conta	Histórico	Estab	Centro	Chave	Débito	Crédito
		Vlr ref recebimento de transferência bancária	0084	001	77158415		210,00
09/09/2021	1.01.01.02.01.0001 - Banco do Brasil	Vlr ref recebimento de transferência bancária	0084	001	77158416	105,00	
09/09/2021	3.01.01.05.02.0012 - Recebimento de Transferência	Vlr ref recebimento de transferência bancária	0084	001	77158416		105,00
09/09/2021	1.01.01.02.01.0001 - Banco do Brasil	Vlr ref recebimento de transferência bancária	0084	001	77158417	105,00	
09/09/2021	3.01.01.05.02.0012 - Recebimento de Transferência	Vlr ref recebimento de transferência bancária	0084	001	77158417		105,00
09/09/2021	3.01.03.01.02.0005 - Compra no Cartão	Vlr ref a compras no cartão	0084	001	77158418	50,00	
09/09/2021	1.01.01.02.01.0001 - Banco do Brasil	Vlr ref a compras no cartão	0084	001	77158418		50,00
09/09/2021	1.01.01.01.01.0001 - Caixa	Vr.Saque n/data	0084	001	77158419	1.500,00	
09/09/2021	1.01.01.02.01.0001 - Banco do Brasil	Vr.Saque n/data	0084	001	77158419		1.500,00
		Totais do dia 09:				2.405,00	2.405,00
10/09/2021	1.01.01.02.01.0001 - Banco do Brasil	Vlr ref recebimento de transferência bancária	0084	001	77158420	95,00	
10/09/2021	3.01.01.05.02.0012 - Recebimento de Transferência	Vlr ref recebimento de transferência bancária	0084	001	77158420		95,00
10/09/2021	3.01.03.01.02.0004 - Envio de Transferência Bancária	Vlr transferência enviada	0084	001	77158421	200,00	
10/09/2021	1.01.01.02.01.0001 - Banco do Brasil	Vlr transferência enviada	0084	001	77158421		200,00
10/09/2021	3.01.01.07.01.0042 - Outras Despesas Operacionais	Pg.despesas ref.	0084	001	77158422	7.831,62	
10/09/2021	1.01.01.02.01.0001 - Banco do Brasil	Pg.despesas ref.	0084	001	77158422		7.831,62
10/09/2021	3.01.01.09.01.0008 - Juros, Comiss e Outras Desps Bancárias	Vr.despesa bancária ref.	0084	001	77158423	84,00	
10/09/2021	1.01.01.02.01.0001 - Banco do Brasil	Vr.despesa bancária ref.	0084	001	77158423		84,00
		Totais do dia 10:				8.210,62	8.210,62
11/09/2021	1.01.01.02.01.0001 - Banco do Brasil	Vlr ref recebimento de transferência bancária	0084	001	77158424	130,00	
11/09/2021	3.01.01.05.02.0012 - Recebimento de Transferência	Vlr ref recebimento de transferência bancária	0084	001	77158424		130,00
11/09/2021	3.01.01.09.02.0009 - Outras Despesas	Vlr ref desp boleto	0084	001	77158425	130,00	
11/09/2021	1.01.01.02.01.0001 - Banco do Brasil	Vlr ref desp boleto	0084	001	77158425		130,00
		Totais do dia 11:				260,00	260,00
22/09/2021	1.01.01.02.01.0001 - Banco do Brasil	Vlr ref recebimento de transferência bancária	0084	001	77158426	250,00	
22/09/2021	3.01.01.05.02.0012 - Recebimento de Transferência						

Continua...

Livro Diário Nº.2

Licenciado para: PRO CONTABIL EIRELI

Empresa: MARASERV – PRESTACAO DE SERVICOS LTDA - CNPJ: 38.615.325/0001-51

Período: 01/01/2021 a 31/12/2021

Endereço: Av Maestro Joao Nunes/ Av Ana Jansen, Nº 02, Sala 704 Edif Mendes Frota,

Bairro: São Francisco, Cidade: São Luís, Estado: MA, CEP: 65076-730, Nire: 21201085621.



Data	Conta	Histórico	Estab	Centro	Chave	Débito	Crédito
		Vlr ref recebimento de transferência bancária	0084	001	77158426		250,00
22/09/2021	3.01.03.01.02.0004	- Envio de Transferência Bancária					
		Vlr transferência enviada	0084	001	77158427	250,00	
22/09/2021	1.01.01.02.01.0001	- Banco do Brasil					
		Vlr transferência enviada	0084	001	77158427		250,00
Totais do dia 22:						500,00	500,00
Totais do mês de Setembro:						53.054,10	53.054,10
01/10/2021	1.01.01.01.01.0001	- Caixa					
		VLR REF A RECEITA NF 000000071 - Afonso Cunha -	0084	001	77158186	4.067,50	
01/10/2021	3.01.01.01.01.0005	- Receita da Revenda de Mercadorias no Mercado Interno					
		VLR REF A RECEITA NF 000000071 - Afonso Cunha -	0084	001	77158186		4.067,50
01/10/2021	1.01.01.01.01.0001	- Caixa					
		VLR REF A RECEITA NF 000000072 - Afonso Cunha - Camara	0084	001	77158187	2.557,33	
01/10/2021	3.01.01.01.01.0005	- Receita da Revenda de Mercadorias no Mercado Interno					
		VLR REF A RECEITA NF 000000072 - Afonso Cunha - Camara	0084	001	77158187		2.557,33
01/10/2021	1.01.01.01.01.0001	- Caixa					
		VLR REF A RECEITA NF 000000073 - Afonso Cunha - Camara	0084	001	77158188	1.814,79	
01/10/2021	3.01.01.01.01.0005	- Receita da Revenda de Mercadorias no Mercado Interno					
		VLR REF A RECEITA NF 000000073 - Afonso Cunha - Camara					
01/10/2021	1.01.01.01.01.0001	- Caixa					
		VLR REF A RECEITA NF 000000074 - Afonso Cunha - Camara	0084	001	77158188		1.814,79
01/10/2021	3.01.01.01.01.0005	- Receita da Revenda de Mercadorias no Mercado Interno					
		VLR REF A RECEITA NF 000000074 - Afonso Cunha - Camara	0084	001	77158189	5.061,18	
01/10/2021	1.01.01.01.01.0001	- Caixa					
		VLR REF A RECEITA NF 000000075 - Afonso Cunha - Camara	0084	001	77158189		5.061,18
01/10/2021	3.01.01.01.01.0005	- Receita da Revenda de Mercadorias no Mercado Interno					
		VLR REF A RECEITA NF 000000075 - Afonso Cunha - Camara	0084	001	77158190	2.502,18	
01/10/2021	1.01.01.02.01.0001	- Banco do Brasil					
		Vlr ref recebimento de transferência Bancária					
01/10/2021	3.01.01.05.02.0012	- Recebimento de Transferência					
		Vlr ref recebimento de transferência Bancária	0084	001	77158428	10.000,00	
01/10/2021	1.01.01.02.01.0001	- Banco do Brasil					
		Vlr ref recebimento de transferência bancária	0084	001	77158428		10.000,00
01/10/2021	3.01.01.05.02.0012	- Recebimento de Transferência	0084	001	77158429	126,00	

[Handwritten signature]

[Handwritten signature]

[Handwritten signature]
Continua...

Livro Diário Nº.2

Licenciado para: PRO CONTABIL EIRELI

Empresa: MARASERV – PRESTACAO DE SERVICOS LTDA - CNPJ: 38.615.325/0001-51

Período: 01/01/2021 a 31/12/2021

Endereço: Av Maestro Joao Nunes/ Av Ana Jansen, Nº 02, Sala 704 Edif Mendes Frota,
Bairro: São Francisco, Cidade: São Luís, Estado: MA, CEP: 65076-730, Nire: 21201085621.



Fortes Contábil 6.177.0

Data	Conta	Histórico	Estab	Centro	Chave	Débito	Crédito
01/10/2021	1.01.01.0	Vlr ref recebimento de transferência bancária .01.0001 - Banco do Brasil	0084	001	77158429		126,00
01/10/2021	3.01.01.05.02.0012	Vlr ref recebimento de transferência bancária - Recebimento de Transferência	0084	001	77158430	20,00	
		Vlr ref recebimento de transferência bancária	0084	001	77158430		20,00
Totais do dia 01:						26.148,98	26.148,98
05/10/2021	1.01.01.02.01.0001	Vlr ref recebimento de transferência bancária - Banco do Brasil	0084	001	77158431	200,00	
05/10/2021	3.01.01.05.02.0012	Vlr ref recebimento de transferência bancária - Recebimento de Transferência	0084	001	77158431		200,00
Totais do dia 05:						200,00	200,00
06/10/2021	1.01.01.02.01.0001	Vlr ref recebimento de transferência bancária - Banco do Brasil	0084	001	77158432	2.557,33	
06/10/2021	3.01.01.05.02.0012	Vlr ref recebimento de transferência bancária - Recebimento de Transferência	0084	001	77158432		2.557,33
06/10/2021	1.01.01.02.01.0001	Vlr ref recebimento de transferência bancária - Banco do Brasil	0084	001	77158433	5.061,18	
06/10/2021	3.01.01.05.02.0012	Vlr ref recebimento de transferência bancária - Recebimento de Transferência	0084	001	77158433		5.061,18
06/10/2021	1.01.01.02.01.0001	Vlr ref recebimento de transferência bancária - Banco do Brasil	0084	001	77158434	2.502,18	
06/10/2021	3.01.01.05.02.0012	Vlr ref recebimento de transferência bancária - Recebimento de Transferência	0084	001	77158434		2.502,18
06/10/2021	1.01.01.02.01.0001	Vlr ref recebimento de transferência bancária - Banco do Brasil	0084	001	77158435	1.814,79	
06/10/2021	3.01.01.05.02.0012	Vlr ref recebimento de transferência bancária - Recebimento de Transferência	0084	001	77158435		1.814,79
06/10/2021	1.01.01.02.01.0001	Vlr ref recebimento de transferência bancária - Banco do Brasil	0084	001	77158436	4.067,50	
06/10/2021	3.01.01.05.02.0012	Vlr ref recebimento de transferência bancária - Recebimento de Transferência	0084	001	77158436		4.067,50
06/10/2021	1.01.01.02.01.0001	Vlr ref recebimento de transferência bancária - Banco do Brasil	0084	001	77158437	210,00	
06/10/2021	3.01.01.05.02.0012	Vlr ref recebimento de transferência bancária - Recebimento de Transferência	0084	001	77158437		210,00
06/10/2021	1.01.01.02.01.0001	Vlr ref recebimento de transferência bancária - Banco do Brasil	0084	001	77158438	5.000,00	
06/10/2021	3.01.01.05.02.0012	Vlr ref recebimento de transferência bancária - Recebimento de Transferência	0084	001	77158438		5.000,00
Totais do dia 06:						21.212,98	21.212,98

Continua...

[Handwritten signature]

[Handwritten signature]

[Handwritten signature]



Livro Diário Nº.2

Licenciado para: PRO CONTABIL EIRELI

Empresa: MARASERV – PRESTACAO DE SERVICOS LTDA - CNPJ: 38.615.325/0001-51

Período: 01/01/2021 a 31/12/2021

Endereço: Av Maestro Joao Nunes/ Av Ana Jansen, Nº 02, Sala 704 Edif Mendes Frota,
Bairro: São Francisco, Cidade: São Luís, Estado: MA, CEP: 65076-730, Nire: 21201085621.

Data	Conta	Histórico	Estab	Centro	Chave	Débito	Crédito
07/10/2021	3.01.01.07.01.0042	- Outras Despesas Operacionais Pg.despesas ref.	0084	001	77158439	23.358,98	
07/10/2021	1.01.01.02.01.0001	- Banco do Brasil Pg.despesas ref.	0084	001	77158439		23.358,98
Totais do dia 07:						23.358,98	23.358,98
08/10/2021	1.01.01.02.01.0001	- Banco do Brasil Vlr ref recebimento de transferência bancária	0084	001	77158440	50,00	
08/10/2021	3.01.01.05.02.0012	- Recebimento de Transferência Vlr ref recebimento de transferência bancária	0084	001	77158440		50,00
08/10/2021	1.01.01.02.01.0001	- Banco do Brasil Vlr ref recebimento de transferência bancária	0084	001	77158441	50,00	
08/10/2021	3.01.01.05.02.0012	- Recebimento de Transferência Vlr ref recebimento de transferência bancária	0084	001	77158441		50,00
08/10/2021	1.01.01.02.01.0001	- Banco do Brasil Vlr ref recebimento de transferência bancária	0084	001	77158442	80,00	
08/10/2021	3.01.01.05.02.0012	- Recebimento de Transferência Vlr ref recebimento de transferência bancária	0084	001	77158442		80,00
08/10/2021	1.01.01.02.01.0001	- Banco do Brasil Vlr ref recebimento de transferência bancária	0084	001	77158443	100,00	
08/10/2021	3.01.01.05.02.0012	- Recebimento de Transferência Vlr ref recebimento de transferência bancária	0084	001	77158443		100,00
08/10/2021	1.01.01.02.01.0001	- Banco do Brasil Vlr ref recebimento de transferência bancária	0084	001	77158444	50,00	
08/10/2021	3.01.01.05.02.0012	- Recebimento de Transferência Vlr ref recebimento de transferência bancária	0084	001	77158444		50,00
08/10/2021	1.01.01.02.01.0001	- Banco do Brasil Vlr ref recebimento de transferência bancária	0084	001	77158445	50,00	
08/10/2021	3.01.01.05.02.0012	- Recebimento de Transferência Vlr ref recebimento de transferência bancária	0084	001	77158445		50,00
08/10/2021	1.01.01.02.01.0001	- Banco do Brasil Vlr ref recebimento de transferência bancária	0084	001	77158446	50,00	
08/10/2021	3.01.01.05.02.0012	- Recebimento de Transferência Vlr ref recebimento de transferência bancária	0084	001	77158446		50,00
08/10/2021	1.01.01.02.01.0001	- Banco do Brasil Vlr ref recebimento de transferência bancária	0084	001	77158447	50,00	
08/10/2021	3.01.01.05.02.0012	- Recebimento de Transferência Vlr ref recebimento de transferência bancária	0084	001	77158447		50,00
Totais do dia 08:						480,00	480,00
09/10/2021	1.01.01.02.01.0001	- Banco do Brasil Vlr ref recebimento de transferência bancária	0084	001	77158448	70,00	
09/10/2021	3.01.01.05.02.0012	- Recebimento de Transferência					

Livro Diário Nº.2

Licenciado para: PRO CONTABIL EIRELI
 Empresa: MARASERV – PRESTACAO DE SERVICOS LTDA - CNPJ: 38.615.325/0001-51
 Período: 01/01/2021 a 31/12/2021
 Endereço: Av Maestro Joao Nunes/ Av Ana Jansen, Nº 02, Sala 704 Edif Mendes Frota,
 Bairro: São Francisco , Cidade: São Luís, Estado: MA, CEP: 65076-730, Nire: 21201085621.



Data	Conta	Histórico	Estab	Centro	Chave	Débito	Crédito
		Vlr ref recebimento de transferência bancária	0084	001	77158448		70,00
Totais do dia 09:						70,00	70,00
13/10/2021	1.01.01.02.01.0001 - Banco do Brasil	Vlr ref recebimento de transferência bancária	0084	001	77158449	110,00	
13/10/2021	3.01.01.05.02.0012 - Recebimento de Transferência	Vlr ref recebimento de transferência bancária	0084	001	77158449		110,00
13/10/2021	3.01.01.09.02.0009 - Outras Despesas	Vlr ref desp boleto	0084	001	77158450	300,00	
13/10/2021	1.01.01.02.01.0001 - Banco do Brasil	Vlr ref desp boleto	0084	001	77158450		300,00
13/10/2021	3.01.01.09.01.0008 - Juros, Comiss e Outras Desps Bancárias	Vr.despesa bancária ref.	0084	001	77158451	84,00	
13/10/2021	1.01.01.02.01.0001 - Banco do Brasil	Vr.despesa bancária ref.	0084	001	77158451		84,00
Totais do dia 13:						494,00	494,00
16/10/2021	1.01.01.02.01.0001 - Banco do Brasil	Rec.empréstimo ref.	0084	001	77158453	12.000,00	
16/10/2021	2.01.01.07.01.0001 - Empréstimos bancários	Rec.empréstimo ref.	0084	001	77158453		12.000,00
16/10/2021	1.01.01.02.01.0001 - Banco do Brasil	Rec.empréstimo ref.	0084	001	77158454	18.000,00	
16/10/2021	2.01.01.07.01.0001 - Empréstimos bancários	Rec.empréstimo ref.	0084	001	77158454		18.000,00
16/10/2021	3.01.01.09.01.0008 - Juros, Comiss e Outras Desps Bancárias	Pg.juros ref.	0084	001	77158455	10,36	
16/10/2021	1.01.01.02.01.0001 - Banco do Brasil	Pg.juros ref.	0084	001	77158455		10,36
16/10/2021	3.01.01.09.01.0008 - Juros, Comiss e Outras Desps Bancárias	Pg.juros ref.	0084	001	77158456	31,64	
16/10/2021	1.01.01.02.01.0001 - Banco do Brasil	Pg.juros ref.	0084	001	77158456		31,64
16/10/2021	3.01.01.09.01.0008 - Juros, Comiss e Outras Desps Bancárias	Vr.despesa bancária ref.	0084	001	77158457	360,00	
16/10/2021	1.01.01.02.01.0001 - Banco do Brasil	Vr.despesa bancária ref.	0084	001	77158457		360,00
16/10/2021	3.01.01.09.01.0008 - Juros, Comiss e Outras Desps Bancárias	Vr.despesa bancária ref.	0084	001	77158458	540,00	
16/10/2021	1.01.01.02.01.0001 - Banco do Brasil	Vr.despesa bancária ref.	0084	001	77158458		540,00
Totais do dia 16:						30.942,00	30.942,00
17/10/2021	3.01.01.07.01.0063 - Materiais de Consumo	Valor ref a compra mercadorias NF 000383860 - MATEUS SUPERMERCADOS S.A. - COHAMA	0084	001	77158191	2.396,35	
17/10/2021	2.01.01.01.01.0002 - MATEUS SUPERMERCADOS S.A.	Valor ref a compra mercadorias NF 000383860 - MATEUS SUPERMERCADOS S.A. - COHAMA	0084	001	77158191		2.396,35
Totais do dia 17:						2.396,35	2.396,35
19/10/2021	3.01.01.07.01.0042 - Outras Despesas Operacionais	Pg.despesas ref.	0084	001	77158459	37.534,00	
19/10/2021	1.01.01.02.01.0001 - Banco do Brasil	Pg.despesas ref.	0084	001	77158459		37.534,00
Totais do dia 19:						37.534,00	37.534,00
20/10/2021	3.01.01.07.01.0063 - Materiais de Consumo						

Continua...

Livro Diário Nº.2

Licenciado para: PRO CONTABIL EIRELI

Empresa: MARASERV – PRESTACAO DE SERVICOS LTDA - CNPJ: 38.615.325/0001-51

Período: 01/01/2021 a 31/12/2021

Endereço: Av Maestro Joao Nunes/ Av Ana Jansen, Nº 02, Sala 704 Edif Mendes Frota,
Bairro: São Francisco, Cidade: São Luís, Estado: MA, CEP: 65076-730, Nire: 21201085621.



Fortes Contábil 6.177.0

Data	Conta	Histórico	Estab	Centro	Chave	Débito	Crédito
		Valor ref a compra mercadorias NF	0084	001	77158192	1.348,41	
		000105001 - Tecno Industria e Comercio de Computadores Ltda					
20/10/2021	2.01.01.01.01.0012	- Tecno Industria e Comercio de Computador					
		Valor ref a compra mercadorias NF	0084	001	77158192		1.348,41
		000105001 - Tecno Industria e Comercio de Computadores Ltda					
Totais do dia 20:						1.348,41	1.348,41
21/10/2021	1.01.01.02.01.0001	- Banco do Brasil					
		Vlr ref recebimento de transferência bancária	0084	001	77158460	131,64	
21/10/2021	3.01.01.05.02.0012	- Recebimento de Transferência					
		Vlr ref recebimento de transferência bancária	0084	001	77158460		131,64
21/10/2021	2.01.01.03.03.0020	- Outros Impostos e Taxas a Recolher					
		Vlr ref a outras taxas impostos e tarifas	0084	001	77158461	48,60	
21/10/2021	1.01.01.02.01.0001	- Banco do Brasil					
		Vlr ref a outras taxas impostos e tarifas	0084	001	77158461		48,60
21/10/2021	3.01.01.09.01.0008	- Juros, Comiss e Outras Desps Bancárias					
		Vr.despesa bancária ref.	0084	001	77158462	72,59	
21/10/2021	1.01.01.02.01.0001	- Banco do Brasil					
		Vr.despesa bancária ref.	0084	001	77158462		72,59
21/10/2021	3.01.01.09.01.0008	- Juros, Comiss e Outras Desps Bancárias					
		Vr.despesa bancária ref.	0084	001	77158463	10,45	
21/10/2021	1.01.01.02.01.0001	- Banco do Brasil					
		Vr.despesa bancária ref.	0084	001	77158463		10,45
Totais do dia 21:						263,28	263,28
26/10/2021	1.01.01.02.01.0001	- Banco do Brasil					
		Vlr ref recebimento de transferência bancária	0084	001	77158464	38,00	
26/10/2021	3.01.01.05.02.0012	- Recebimento de Transferência					
		Vlr ref recebimento de transferência bancária	0084	001	77158464		38,00
Totais do dia 26:						38,00	38,00
27/10/2021	1.01.01.02.01.0001	- Banco do Brasil					
		Vlr ref recebimento de transferência bancária	0084	001	77158465	50,00	
27/10/2021	3.01.01.05.02.0012	- Recebimento de Transferência					
		Vlr ref recebimento de transferência bancária	0084	001	77158465		50,00
27/10/2021	3.01.03.01.02.0004	- Envio de Transferência Bancária					
		Vlr transferência enviada	0084	001	77158466	50,00	
27/10/2021	1.01.01.02.01.0001	- Banco do Brasil					
		Vlr transferência enviada	0084	001	77158466		50,00
27/10/2021	3.01.01.09.02.0009	- Outras Despesas					
		Vlr ref desp boleto	0084	001	77158467	38,00	
27/10/2021	1.01.01.02.01.0001	- Banco do Brasil					
		Vlr ref desp boleto	0084	001	77158467		38,00
Totais do dia 27:						138,00	138,00
Totais do mês de Outubro:						144.624,98	144.624,98
03/11/2021	1.01.01.02.01.0001	- Banco do Brasil					
		Vlr ref recebimento de transferência bancária	0084	001	77158468	180,00	
03/11/2021	3.01.01.05.02.0012	- Recebimento de Transferência					



Livro Diário Nº.2

Licenciado para: PRO CONTABIL EIRELI

Empresa: MARASERV – PRESTACAO DE SERVICOS LTDA - CNPJ: 38.615.325/0001-51

Período: 01/01/2021 a 31/12/2021

Endereço: Av Maestro Joao Nunes/ Av Ana Jansen, Nº 02, Sala 704 Edif Mendes Frota,
Bairro: São Francisco , Cidade: São Luís, Estado: MA, CEP: 65076-730, Nire: 21201085621.

Data	Conta	Histórico	Estab	Centro	Chave	Débito	Crédito
		Vlr ref recebimento de transferência bancária	0084	001	77158468		180,00
03/11/2021	1.01.01.02.01.0001 - Banco do Brasil	Vlr ref recebimento de transferência bancária	0084	001	77158469	100,00	
03/11/2021	3.01.01.05.02.0012 - Recebimento de Transferência	Vlr ref recebimento de transferência bancária	0084	001	77158469		100,00
03/11/2021	3.01.03.01.02.0004 - Envio de Transferência Bancária	Vlr transferência enviada	0084	001	77158470	140,00	
03/11/2021	1.01.01.02.01.0001 - Banco do Brasil	Vlr transferência enviada	0084	001	77158470		140,00
03/11/2021	3.01.01.09.02.0009 - Outras Despesas	Vlr ref desp boleto	0084	001	77158471	140,00	
03/11/2021	1.01.01.02.01.0001 - Banco do Brasil	Vlr ref desp boleto	0084	001	77158471		140,00
Totais do dia 03:						560,00	560,00
05/11/2021	1.01.01.02.01.0001 - Banco do Brasil	Vlr ref recebimento de transferência bancária	0084	001	77158472	50,00	
05/11/2021	3.01.01.05.02.0012 - Recebimento de Transferência	Vlr ref recebimento de transferência bancária	0084	001	77158472		50,00
05/11/2021	1.01.01.02.01.0001 - Banco do Brasil	Vlr ref recebimento de transferência bancária	0084	001	77158473	50,00	
05/11/2021	3.01.01.05.02.0012 - Recebimento de Transferência	Vlr ref recebimento de transferência bancária	0084	001	77158473		50,00
05/11/2021	1.01.01.02.01.0001 - Banco do Brasil	Vlr ref recebimento de transferência bancária	0084	001	77158474	50,00	
05/11/2021	3.01.01.05.02.0012 - Recebimento de Transferência	Vlr ref recebimento de transferência bancária	0084	001	77158474		50,00
05/11/2021	1.01.01.02.01.0001 - Banco do Brasil	Vlr ref recebimento de transferência bancária	0084	001	77158475	50,00	
05/11/2021	3.01.01.05.02.0012 - Recebimento de Transferência	Vlr ref recebimento de transferência bancária	0084	001	77158475		50,00
05/11/2021	1.01.01.02.01.0001 - Banco do Brasil	Vlr ref recebimento de transferência bancária	0084	001	77158476	50,00	
05/11/2021	3.01.01.05.02.0012 - Recebimento de Transferência	Vlr ref recebimento de transferência bancária	0084	001	77158476		50,00
05/11/2021	1.01.01.02.01.0001 - Banco do Brasil	Vlr ref recebimento de transferência bancária	0084	001	77158477	50,00	
05/11/2021	3.01.01.05.02.0012 - Recebimento de Transferência	Vlr ref recebimento de transferência bancária	0084	001	77158477		50,00
05/11/2021	1.01.01.02.01.0001 - Banco do Brasil	Vlr ref recebimento de transferência bancária	0084	001	77158478	50,00	
05/11/2021	3.01.01.05.02.0012 - Recebimento de Transferência	Vlr ref recebimento de transferência bancária	0084	001	77158478		50,00

Continua

Livro Diário Nº.2

Licenciado para: PRO CONTABIL EIRELI

Empresa: MARASERV – PRESTACAO DE SERVICOS LTDA - CNPJ: 38.615.325/0001-51

Período: 01/01/2021 a 31/12/2021

Endereço: Av Maestro Joao Nunes/ Av Ana Jansen, Nº 02, Sala 704 Edif Mendes Frota,
Bairro: São Francisco, Cidade: São Luís, Estado: MA, CEP: 65076-730, Nire: 21201085621.

Data	Conta	Histórico	Estab	Centro	Chave Rubrica	Débito	Crédito
Totais do dia 05:						350,00	350,00
06/11/2021	3.01.03.01.02.0004	- Envio de Transferência Bancária					
		Vlr transferência enviada	0084	001	77158479	250,00	
06/11/2021	1.01.01.02.01.0001	- Banco do Brasil					
		Vlr transferência enviada	0084	001	77158479		250,00
Totais do dia 06:						250,00	250,00
09/11/2021	1.01.01.02.01.0001	- Banco do Brasil					
		Vlr ref recebimento de transferência bancária	0084	001	77158480	210,00	
09/11/2021	3.01.01.05.02.0012	- Recebimento de Transferência					
		Vlr ref recebimento de transferência bancária	0084	001	77158480		210,00
09/11/2021	3.01.01.09.02.0009	- Outras Despesas					
		Vlr ref desp boleto	0084	001	77158481	310,00	
09/11/2021	1.01.01.02.01.0001	- Banco do Brasil					
		Vlr ref desp boleto	0084	001	77158481		310,00
Totais do dia 09:						520,00	520,00
11/11/2021	1.01.01.02.01.0001	- Banco do Brasil					
		Vlr ref recebimento de transferência bancária	0084	001	77158482	100,00	
11/11/2021	3.01.01.05.02.0012	- Recebimento de Transferência					
		Vlr ref recebimento de transferência bancária	0084	001	77158482		100,00
11/11/2021	3.01.01.09.01.0008	- Juros, Comiss e Outras Desps Bancárias					
		Vr.despesa bancária ref.	0084	001	77158483	84,00	
11/11/2021	1.01.01.02.01.0001	- Banco do Brasil					
		Vr.despesa bancária ref.	0084	001	77158483		84,00
Totais do dia 11:						184,00	184,00
12/11/2021	1.01.01.02.01.0001	- Banco do Brasil					
		Vlr ref recebimento de transferência bancária	0084	001	77158484	180,00	
12/11/2021	3.01.01.05.02.0012	- Recebimento de Transferência					
		Vlr ref recebimento de transferência bancária	0084	001	77158484		180,00
12/11/2021	3.01.01.09.02.0009	- Outras Despesas					
		Vlr ref desp boleto	0084	001	77158485	196,00	
12/11/2021	1.01.01.02.01.0001	- Banco do Brasil					
		Vlr ref desp boleto	0084	001	77158485		196,00
Totais do dia 12:						376,00	376,00
16/11/2021	1.01.01.02.01.0001	- Banco do Brasil					
		Vlr ref recebimento de transferência bancária	0084	001	77158486	5.000,00	
16/11/2021	3.01.01.05.02.0012	- Recebimento de Transferência					
		Vlr ref recebimento de transferência bancária	0084	001	77158486		5.000,00
16/11/2021	3.01.01.09.02.0009	- Outras Despesas					
		Vlr ref desp boleto	0084	001	77158487	4.617,51	
16/11/2021	1.01.01.02.01.0001	- Banco do Brasil					
		Vlr ref desp boleto	0084	001	77158487		4.617,51
16/11/2021	3.01.01.09.01.0008	- Juros, Comiss e Outras Desps Bancárias					
		Vr.despesa bancária ref.	0084	001	77158488	372,18	
16/11/2021	1.01.01.02.01.0001	- Banco do Brasil					
		Vr.despesa bancária ref.	0084	001	77158488		372,18
16/11/2021	3.01.01.09.01.0008	- Juros, Comiss e Outras Desps Bancárias					
		Pg.juros ref.	0084	001	77158489	10,31	
16/11/2021	1.01.01.02.01.0001	- Banco do Brasil					
		Pg.juros ref.	0084	001	77158489		10,31
Totais do dia 16:						10.000,00	10.000,00

Continua...

Livro Diário Nº.2

Licenciado para: PRO CONTABIL EIRELI
 Empresa: MARASERV – PRESTACAO DE SERVICOS LTDA - CNPJ: 38.615.325/0001-51
 Período: 01/01/2021 a 31/12/2021
 Endereço: Av Maestro Joao Nunes/ Av Ana Jansen, Nº 02, Sala 704 Edif Mendes Frota,
 Bairro: São Francisco , Cidade: São Luís, Estado: MA, CEP: 65076-730, Nire: 21201085621.



Data	Conta	Histórico	Estab	Centro	Chave	Débito	Crédito
26/11/2021	1.01.01.02.01.0001	- Banco do Brasil					
		Vlr ref recebimento de transferência bancária	0084	001	77158490	36,00	
26/11/2021	3.01.01.05.02.0012	- Recebimento de Transferência					
		Vlr ref recebimento de transferência bancária	0084	001	77158490		36,00
26/11/2021	3.01.01.09.01.0008	- Juros, Comiss e Outras Desps Bancárias					
		Vr.despesa bancária ref.	0084	001	77158491	36,00	
26/11/2021	1.01.01.02.01.0001	- Banco do Brasil					
		Vr.despesa bancária ref.	0084	001	77158491		36,00
Totais do dia 26:						72,00	72,00
Totais do mês de Novembro:						12.312,00	12.312,00
07/12/2021	1.01.15.01.01.0001	- Mercadorias Para Revenda					
		Valor ref a compra mercadorias NF 000000172 – Distribuidora Lima Ltda	0084	001	77158193	13.938,95	
07/12/2021	2.01.01.01.01.0013	- Distribuidora Lima Ltda					
		Valor ref a compra mercadorias NF 000000172 – Distribuidora Lima Ltda	0084	001	77158193		13.938,95
Totais do dia 07:						13.938,95	13.938,95
11/12/2021	1.01.15.01.01.0001	- Mercadorias Para Revenda					
		Valor ref a compra mercadorias NF 000001301 – Br Eletron para Comercial Ltda	0084	001	77158194	2.979,37	
11/12/2021	2.01.01.01.01.0014	- Br Eletron para Comercial Ltda					
		Valor ref a compra mercadorias NF 000001301 - Br Eletron para Comercial Ltda	0084	001	77158194		2.979,37
Totais do dia 11:						2.979,37	2.979,37
15/12/2021	1.01.01.01.01.0001	- Caixa					
		VLR REF A RECEITA NF 000000076 - Afonso Cunha - Camara Municipal	0084	001	77158198	5.292,64	
15/12/2021	3.01.01.01.01.0005	- Receita da Revenda de Mercadorias					
		VLR REF A RECEITA NF 000000076 – Afonso Cunha - Camara Municipal	no Mercado Interno 0084	001	77158198		5.292,64
15/12/2021	1.01.01.01.01.0001	- Caixa					
		VLR REF A RECEITA NF 000000077 – Afonso Cunha - Camara Municipal	0084	001	77158199	3.556,95	
15/12/2021	3.01.01.01.01.0005	- Receita da Revenda de Mercadorias					
		VLR REF A RECEITA NF 000000077 – Afonso Cunha - Camara Municipal	no Mercado Interno 0084	001	77158199		3.556,95
15/12/2021	1.01.01.01.01.0001	- Caixa					
		VLR REF A RECEITA NF 000000078 - Afonso Cunha - Camara Municipal	0084	001	77158200	4.159,63	
15/12/2021	3.01.01.01.01.0005	- Receita da Revenda de Mercadorias					
		VLR REF A RECEITA NF 000000078 – Afonso Cunha - Camara Municipal	no Mercado Interno 0084	001	77158200		4.159,63
18/12/2021	1.01.01.02.01.0001	- Banco do Brasil					
		Vlr ref recebimento de transferência bancária	0084	001	77158200		4.159,63
18/12/2021	3.01.01.05.02.0012	- Recebimento de Transferência					
			0084	001	77158492	4.159,63	

Continua...



Ministério da Economia
Secretaria Especial de Desburocratização, Gestão e Governo Digital
Secretaria de Gestão



Sistema de Cadastramento Unificado de Fornecedores - SICAF

Certificado de Registro Cadastral - CRC

(Emissão conforme art. 17 da Instrução Normativa nº 03, de 26 abril de 2018)

CNPJ: 19.543.790/0001-80
Razão Social: ENTEC EMPREENDIMENTOS EIRELI

Atividade Econômica Principal:

4120-4/00 - CONSTRUÇÃO DE EDIFÍCIOS

Endereço:

RUA POCAO DE PEDRAS, 10 - QUINTAS DO CALHAU - São Luís / Maranhão

Observações:

A veracidade das informações poderá ser verificada no endereço www.comprasgovernamentais.gov.br.
Este certificado não substitui os documentos enumerados nos artigos 28 a 31 da Lei nº 8.666, de 1993.

Emitido em: 15/06/2022 09:49

001 de 1



Ministério da Economia
Secretaria Especial de Desburocratização, Gestão e Governo Digital
Secretaria de Gestão

Sistema de Cadastramento Unificado de Fornecedores - SICAF

Declaração

Declaramos para os fins previstos na Lei nº 8.666, de 1993, conforme documentação registrada no SICAF, que a situação do fornecedor no momento é a seguinte:

Dados do Fornecedor

CNPJ: 19.543.790/0001-80 DUNS®: 90*****38
Razão Social: ENTEC EMPREENDIMENTOS EIRELI
Nome Fantasia: ENTEC EMPREENDIMENTOS
Situação do Fornecedor: Credenciado Data de Vencimento do Cadastro: 19/05/2023
Natureza Jurídica: EMPRESA INDIVIDUAL DE RESPONSABILIDADE LIMITADA (DE NATUREZA EMPRESÁRIA)
MEI: Não
Porte da Empresa: Empresa de Pequeno

Ocorrências e Impedimentos

Ocorrência: Nada Consta
Impedimento de Licitar: Nada Consta

Níveis cadastrados:

Fornecedor possui alguma pendência no Nível de Cadastramento indicado. Verifique mais informações sobre pendências nas funcionalidades de consulta.

I - Credenciamento

II - Habilitação Jurídica (Possui Pendência)

III - Regularidade Fiscal e Trabalhista Federal

Receita Federal e PGFN	Validade:	03/09/2022
FGTS	Validade:	30/06/2022
Trabalhista (http://www.tst.jus.br/certidao)	Validade:	16/09/2022

IV - Regularidade Fiscal Estadual/Distrital e Municipal

Receita Estadual/Distrital	Validade:	27/09/2022
Receita Municipal	Validade:	15/07/2022

VI - Qualificação Econômico-Financeira

Validade: 30/04/2023

Esta declaração é uma simples consulta e não tem efeito legal

Emitido em: 15/06/2022 09:50

CPF: 007.233.463-05

Nome: LUKAS LEDA ARAMAKI FERNANDES

Ass:

3º TABELIONATO DE NOTAS DE SÃO LUÍS / MA
 Av. dos Holandeses, loja 36, quadra 36,
 Shopping do Automóvel - Calhau - São Luís - MA
 Tel: (98) 331-8632 | Fax: (98) 331-8631 - e-mail: tabelionatos@tjma.jus.br
 CNPJ 16.532.762/0001-36

Certifico e dou fé que a presente fotocópia é reprodução fiel da original que me foi apresentada. Poder Judiciário
 - T.JMA São: AUTENTO298631AQCT2U8H40VPR02
 Escritor: LUCAS LOBATO SILVA, Data/Hora:
 08/08/2022 12:32:31 Emolumentos: R\$ 5,14, FERC:
 R\$0,16, FADEP: R\$0,20, FEMP: R\$ 0,20 Valor Total
 R\$6,69.
 Consulte a validade deste selo em:
<https://selo.tjma.jus.br>



REPÚBLICA FEDERATIVA DO BRASIL

ESTADO DO MARANHÃO
 SECRETARIA DE ESTADO DA SEGURANÇA PÚBLICA
 DELEGACIA GERAL DE POLÍCIA CIVIL
 INSTITUTO DE IDENTIFICAÇÃO

NOME LUKAS LÉDA ARAMAKI FERNANDES

FILIAÇÃO
 FERNANDO MARCELO ARAMAKI FERNANDES
 E GIANNA EMANUELA CARNEIRO LEDA

DATA NASCIMENTO 09/08/2001
NATURALIDADE SAO LUIS - MA
OBSERVAÇÃO

ORGÃO EXPEDIDOR FATOR RH
SSP/MA

Lucas Leda Aramak Fernando
 ASSINATURA DO TITULAR



LEI Nº 7.116, DE 29 DE AGOSTO DE 1983

P-455 VIA-02
DATA DE EXPEDIÇÃO 17/09/2021

REGISTRO GERAL DMI 037956432009-1

REGISTRO CIVIL NASC. N.0134502 FLS. 155 LV. 00132 SÃO LUIS MA 2 ZONA

T. ELEITOR / ZONA / SEC CTPS / SERIE / UF

NIS / PIS / PASEP IDENTIDADE PROFISSIONAL

CERT. MILITAR CNS

CNIH

MAI821242199

FABIO SERGIO VIEGAS CASTRO

Fls. 1027
 Rubrica



VALIDA EM TODO O TERRITÓRIO NACIONAL

[Handwritten signature]

[Handwritten signature]

[Handwritten signature] 0083



**ALTERAÇÃO CONTRATUAL DE Nº 16 DA EMPRESA INDIVIDUAL
DE RESPONSABILIDADE LTDA ENTEC ENGENHARIA EIRELI**

Pelo presente instrumento particular de Alteração de Empresa Individual de Responsabilidade Limitada:

CRISTINA DAS GRACAS ARAMAKI, brasileira, natural de São Luís – MA, solteira, nascida em 07/12/1949, Empresária, portador da Carteira de Identidade Nº 0584885720169 SSP-MA, com data de Expedição 22/03/2016 e CPF nº 027.437.953-87, residente e domiciliado na Rua Poção de Pedras, Nr 10, Bairro Quintas do Calhau, São Luis/MA, CEP 65.072-027, resolve Alterar a Empresa Individual de Responsabilidade Limitada **ENTEC EMPREENDIMENTOS EIRELI**, com sede na cidade de São Luís – MA, na Rua Pocaço de Pedras, Nr 10, Bairro Quintas do Calhau, Cep 65.072-027, registrada sob o NIRE 21600096243 em 16/01/2014, CNPJ 19.543.790/0001-80 de acordo com as cláusulas e condições abaixo:

CLÁUSULA PRIMEIRA – A titular **CRISTINA DAS GRACAS ARAMAKI**, cede e transfere a titularidade e o capital da empresa no valor de 5.100.000,00 (Cinco milhões e cem mil reais), já integralizado em moeda corrente do país, conforme ato constitutivo à **LUKAS LEDA ARAMAKI FERNANDES**, brasileiro, natural de São Luis - MA, solteiro, nascido em 09/08/2001, Empresário, portador da RG Nº 037956432009-1 SSP/MA, com data de Expedição 11/10/2018 e CPF nº 007.233.463-05, residente e domiciliado na Rua Poção de Pedras, Nr 10, Bairro Quintas do Calhau, São Luis/MA, CEP 65.072-027, dando plena, geral, rasa e irrevogável quitação, nada mais tendo a reclamar da empresa, passando o titular ingressante a assumir neste ato o ativo e passivo da empresa.

00/04



A empresa girara sob denominação de **ENTEC EMPREENDIMENTOS EIRELI**, com sede na cidade de São Luís – MA, na Rua Pocaço de Pedras, Nr 10, Bairro Quintas do Calhau, Cep 65.072-027, podendo, a qualquer tempo, a critério de seu titular, abrir ou fechar filiais em qualquer parte do território nacional.

CLÁUSULA SEGUNDA – DO OBJETO DA EMPRESA

O objeto da empresa continua o mesmo que é:

- 41.20-4-00 - Construção de edifícios;
- 37.02-9-00 - Atividades relacionadas a esgoto, exceto a gestão de redes;
- 38.11-4-00 - Coleta de resíduos não-perigosos;
- 38.12-2-00 - Coleta de resíduos perigosos;
- 38.21-1-00 - Tratamento e disposição de resíduos não-perigosos;
- 38.22-0-00 - Tratamento e disposição de resíduos perigosos;
- 42.11-1-01 - Construção de rodovias e ferrovias;
- 42.13-8-00 - Obras de urbanização - ruas, praças e calçadas;
- 42.22-7-01 - Construção de redes de abastecimento de água, coleta de esgoto e construções correlatas, exceto obras de irrigação;
- 43.13-4-00 - Obras de terraplenagem;
- 43.29-1-04 - Montagem e instalação de sistemas e equipamentos de iluminação e sinalização em vias públicas, portos e aeroportos;
- 43.99-1-04 - Serviços de operação e fornecimento de equipamentos para transporte e elevação de cargas e pessoas para uso em obras;
- 43.99-1-05 - Perfuração e construção de poços de água;
- 49.23-0-02 - Serviço de transporte de passageiros - locação de automóveis com motorista;
- 49.24-8-00 - Transporte escolar;
- 68.22-6-00 - Gestão e administração da propriedade imobiliária;
- 71.11-1-00 - Serviços de arquitetura;
- 71.12-0-00 - Serviços de engenharia;

Handwritten signatures and initials in blue ink, including a large signature and the number 06-35.

**CLÁUSULA SEXTA – DO EXERCÍCIO SOCIAL**

O termo de cada exercício social será encerrado em 31 de dezembro do ano civil, com apresentação do balanço patrimonial e resultado econômico do ano fiscal.

CLÁUSULA SETIMA – DA DECLARAÇÃO

Declara o titular da EIRELI, para os devidos fins e efeitos de direito, que o mesmo não participa de nenhuma outra empresa, pessoa jurídica dessa modalidade.

CLÁUSULA OITAVA – DA RESPONSABILIDADE

A responsabilidade do titular é limitada ao capital integralizado da empresa que será regida pelo regime jurídico da empresa Limitada e supletivamente pela lei da Sociedade Anônima (LEI 6.404/76).

CLÁUSULA NONA – DO DESEMPEDIMENTO

O titular declara sob as penas da lei, que não está impedido, por lei especial, e nem condenado ou se encontra sob os efeitos de condenação, que o proíba de exercer a administração desta EIRELI, bem como não está impedido, ou em virtude de condenação criminal, ou por se encontrar sob os efeitos dela, a pena que vede, ainda que temporariamente, o acesso a cargos públicos ou crime falimentar, de prevaricação, peita ou suborno, concussão, peculato, ou contra a economia popular, contra o sistema financeiro nacional, contra normas de defesa de concorrência, contra as relações de consumo, fé pública ou a propriedade. (Art. 1011, § 1º, CC/2002).



ASSINATURA ELETRÔNICA

Certificamos que o ato da empresa ENTEC EMPREENDIMENTOS EIRELI consta assinado digitalmente por:

IDENTIFICAÇÃO DO(S) ASSINANTE(S)	
CPF/CNPJ	Nome
00723346305	LUKAS LEDA ARAMAKI FERNANDES
02743795387	CRISTINA DAS GRACAS ARAMAKI

JUCEMA

CERTIFICO O REGISTRO EM 28/07/2021 11:52 SOB Nº 20210939028.
PROTOCOLO: 210939028 DE 28/07/2021.
CÓDIGO DE VERIFICAÇÃO: 12105446775. CNPJ DA SEDE: 19543790000180.
NIRE: 21600096243. COM EFEITOS DO REGISTRO EM: 14/07/2021.
ENTECS EMPREENDIMENTOS EIRELI

LÍLIAN THERESA RODRIGUES MENDONÇA
SECRETÁRIA-GERAL
www.empresafacil.ma.gov.br

A validade deste documento, se impresso, fica sujeito à comprovação de sua autenticidade nos respectivos portais, informando seus respectivos códigos de verificação.



REPÚBLICA FEDERATIVA DO BRASIL
CADASTRO NACIONAL DA PESSOA JURÍDICA



NÚMERO DE INSCRIÇÃO 19.543.790/0001-80 MATRIZ	COMPROVANTE DE INSCRIÇÃO E DE SITUAÇÃO CADASTRAL	DATA DE ABERTURA 16/01/2014
---	---	--------------------------------

NOME EMPRESARIAL ENTEC EMPREENDIMENTOS EIRELI
--

TÍTULO DO ESTABELECIMENTO (NOME DE FANTASIA) ENTEC EMPREENDIMENTOS	PORTE EPP
---	--------------

CÓDIGO E DESCRIÇÃO DA ATIVIDADE ECONÔMICA PRINCIPAL 41.20-4-00 - Construção de edifícios

CÓDIGO E DESCRIÇÃO DAS ATIVIDADES ECONÔMICAS SECUNDÁRIAS 37.02-9-00 - Atividades relacionadas a esgoto, exceto a gestão de redes 38.11-4-00 - Coleta de resíduos não-perigosos 38.12-2-00 - Coleta de resíduos perigosos 38.21-1-00 - Tratamento e disposição de resíduos não-perigosos 38.22-0-00 - Tratamento e disposição de resíduos perigosos 42.11-1-01 - Construção de rodovias e ferrovias 42.13-8-00 - Obras de urbanização - ruas, praças e calçadas 42.22-7-01 - Construção de redes de abastecimento de água, coleta de esgoto e construções correlatas, exceto obras de irrigação 43.13-4-00 - Obras de terraplenagem 43.29-1-04 - Montagem e instalação de sistemas e equipamentos de iluminação e sinalização em vias públicas, portos e aeroportos 43.99-1-04 - Serviços de operação e fornecimento de equipamentos para transporte e elevação de cargas e pessoas para uso em obras 43.99-1-05 - Perfuração e construção de poços de água 49.23-0-02 - Serviço de transporte de passageiros - locação de automóveis com motorista 49.24-8-00 - Transporte escolar 68.22-6-00 - Gestão e administração da propriedade imobiliária 71.11-1-00 - Serviços de arquitetura 71.12-0-00 - Serviços de engenharia 77.32-2-01 - Aluguel de máquinas e equipamentos para construção sem operador, exceto andaimes 77.32-2-02 - Aluguel de andaimes 77.39-0-03 - Aluguel de palcos, coberturas e outras estruturas de uso temporário, exceto andaimes

CÓDIGO E DESCRIÇÃO DA NATUREZA JURÍDICA 230-5 - Empresa Individual de Responsabilidade Limitada (de Natureza Empresári)
--

LOGRADOURO R POCAO DE PEDRAS	NÚMERO 10	COMPLEMENTO *****
---------------------------------	--------------	----------------------

CEP 65.072-027	BAIRRO/DISTRITO QUINTAS DO CALHAU	MUNICÍPIO SAO LUIS	UF MA
-------------------	--------------------------------------	-----------------------	----------

ENDEREÇO ELETRÔNICO HENRIQUE@GRUPOHFMA.COM	TELEFONE (98) 8173-0005
---	----------------------------

ENTE FEDERATIVO RESPONSÁVEL (EFR) *****
--

SITUAÇÃO CADASTRAL ATIVA	DATA DA SITUAÇÃO CADASTRAL 16/01/2014
-----------------------------	--

MOTIVO DE SITUAÇÃO CADASTRAL

SITUAÇÃO ESPECIAL *****	DATA DA SITUAÇÃO ESPECIAL *****
----------------------------	------------------------------------

Aprovado pela Instrução Normativa RFB nº 1.863, de 27 de dezembro de 2018.
Emitido no dia 17/06/2022 às 12:01:59 (data e hora de Brasília).



REPÚBLICA FEDERATIVA DO BRASIL
CADASTRO NACIONAL DA PESSOA JURÍDICA



NÚMERO DE INSCRIÇÃO 19.543.790/0001-80 MATRIZ	COMPROVANTE DE INSCRIÇÃO E DE SITUAÇÃO CADASTRAL	DATA DE ABERTURA 16/01/2014
NOME EMPRESARIAL ENTEC EMPREENDIMENTOS EIRELI		
CÓDIGO E DESCRIÇÃO DAS ATIVIDADES ECONÔMICAS SECUNDÁRIAS 81.30-3-00 - Atividades paisagísticas 82.11-3-00 - Serviços combinados de escritório e apoio administrativo 82.30-0-01 - Serviços de organização de feiras, congressos, exposições e festas 90.01-9-05 - Produção de espetáculos de rodeios, vaquejadas e similares 90.01-9-06 - Atividades de sonorização e de iluminação		
CÓDIGO E DESCRIÇÃO DA NATUREZA JURÍDICA 230-5 - Empresa Individual de Responsabilidade Limitada (de Natureza Empresári		
LOGRADOURO R POCAO DE PEDRAS	NÚMERO 10	COMPLEMENTO *****
CEP 65.072-027	BAIRRO/DISTRITO QUINTAS DO CALHAU	MUNICÍPIO SAO LUIS
		UF MA
ENDEREÇO ELETRÔNICO HENRIQUE@GRUPOHFMA.COM	TELEFONE (98) 8173-0005	
ENTE FEDERATIVO RESPONSÁVEL (EFR) *****		
SITUAÇÃO CADASTRAL ATIVA	DATA DA SITUAÇÃO CADASTRAL 16/01/2014	
MOTIVO DE SITUAÇÃO CADASTRAL		
SITUAÇÃO ESPECIAL *****	DATA DA SITUAÇÃO ESPECIAL *****	

Aprovado pela Instrução Normativa RFB nº 1.863, de 27 de dezembro de 2018.

Emitido no dia 17/06/2022 às 12:01:59 (data e hora de Brasília).

Página: 2/2

[Handwritten signatures and initials in blue ink]

00133



PREFEITURA DE SÃO LUÍS

SECRETARIA MUNICIPAL DE FAZENDA

DADOS CADASTRAIS DO CONTRIBUINTE



DADOS GERAIS

TIPO DE PESSOA: JURÍDICA **INSCRIÇÃO MUNICIPAL:** 98250705 **CNPJ:** 19543790000180
NOME EMPRESARIAL: ENTEC EMPREENDIMENTOS EIRELI
NOME FANTASIA: MAKIXIMUS EMPREENDIMENTOS
SITUAÇÃO CADASTRAL: ATIVO
NATUREZA JURÍDICA: 2305 - Empresa Individual de Responsabilidade Limitada - Natureza Empresária
CBO: -
DOC. CONSTITUIÇÃO: INSTRUMENTO PARTICULAR DE **ALT. ATUAL. CONTR. SOC.:** 28/07/2021
ORGÃO DE REGISTRO: JUNTA COMERCIAL - **NIRE:** 21600096243
CAPITAL SOCIAL: 5.100.000,00 **INSCRIÇÃO ESTADUAL:**
REG. TRIBUTÁRIO: Normal **TIPO ESTABELECIMENTO:** SEDE/MATRIZ
SUBSTITUTO TRIBUTÁRIO: N?O **REGIME PAGAMENTO:** DE COMPETENCIA
INSCR. MUNIC. PRINCIPAL: SIM **TIPO ENQUADRAMENTO:** OUTROS
LIVRO: **FOLHA:** **DATA DO REGISTRO:** 16/01/2014
ATV. LICENCIADA VINCULADA: Taxa TLVLF Ind de Construção Civil - Pequeno Porte

TIPO PORTE: PEQUENO PORTE

TIPO DE INSCRIÇÃO: NORMAL

ENDEREÇOS

ENDEREÇO ESTABELECIMENTO

TIPO DE: ZONA URBANA **USO DO IMÓVEL:** ALUGADO
TIPO DE IMÓVEL: COMERCIAL **INSC. IMOBILIÁRIA**
CIDADE/UF: SAO LUIS / MA **NÚMERO:** 10
ENDEREÇO: R POCAO DE PEDRAS **CEP:** 65072027
COMPLEMENTO: **BAIRRO:** QUINTAS DO CALHAU
POVOADO: **ZONA RURAL:**
CCIR: **NIRF:**
DATUM REFERÊNCIA: **LATITUDE:**
LONGITUDE:

ENDEREÇO CORRESPONDÊNCIA

CIDADE/UF: SAO LUIS / MA **NÚMERO:** 10
ENDEREÇO: R POCAO DE PEDRAS **CEP:** 65072027
COMPLEMENTO: **BAIRRO:** QUINTAS DO CALHAU

CONTATOS

TIPO DE CONTATO	DESCRIÇÃO
E-MAIL	parafiscal02@gmcontabil.cnt.br
TELEFONE	(98) 981730005
E-MAIL	henrique@grupohfma.com
	henrique@grupohfma.com

Handwritten signatures and stamps at the bottom right of the page.

CPF/CNPJ: 19543790000180
Nome/Razão: ENTEC EMPREENDIMENTOS EIRELI

Contribuinte

null

Servidor



[Handwritten signatures and marks]
0011
X

CERTIDÃO ESPECÍFICA

Sistema Nacional de Registro de Empresas Mercantis - SINREM

Certificamos que as informações abaixo constam dos documentos arquivados nesta Junta Comercial e são vigentes na data da sua expedição.

Certificamos que ENTEC EMPREENDIMENTOS EIRELI encontra-se registrada nesta Junta Comercial, como segue:		Protocolo: MAC2201996972
NIRE 21600096243 CNPJ 19.543.790/0001-80		Situação ATIVA Status SEM STATUS
Endereço Completo POCAO DE PEDRAS, Nº 10, xxxxx, QUINTAS DO CALHAU - São Luís/MA - CEP 65072-027		

Arquivamentos Posteriores

Ato	Número	Data	Descrição
223	20220541612	03/05/2022	BALANCO
316	20220043213	11/01/2022	ENQUADRAMENTO DE EMPRESA DE PEQUENO PORTE
002	20210939028	28/07/2021	ALTERACAO DE DADOS (EXCETO NOME EMPRESARIAL)
002	20210693541	20/05/2021	ALTERACAO DE NOME EMPRESARIAL
002	20210692103	19/05/2021	ALTERACAO DE DADOS (EXCETO NOME EMPRESARIAL)
002	20210643552	18/05/2021	ALTERACAO DE DADOS E DE NOME EMPRESARIAL
318	20210621672	05/05/2021	DESENQUADRAMENTO DE EMPRESA DE PEQUENO PORTE
002	20201102803	24/11/2020	ALTERACAO DE DADOS (EXCETO NOME EMPRESARIAL)
307	20200744291	01/09/2020	REENQUADRAMENTO DE MICROEMPRESA COMO EMPRESA DE PEQUENO PORTE
002	20200323016	18/05/2020	ALTERACAO DE DADOS (EXCETO NOME EMPRESARIAL)
223	20200222309	24/03/2020	BALANCO
002	20191030660	11/10/2019	ALTERACAO DE DADOS (EXCETO NOME EMPRESARIAL)
002	20190820403	02/07/2019	ALTERACAO DE DADOS (EXCETO NOME EMPRESARIAL)
12	20190740914	06/06/2019	REVOGACAO DE DETERMINACAO JUDICIAL
223	20190286261	22/05/2019	BALANCO
002	21600096243	13/11/2018	TRANSFORMACAO
002	21600096243	13/11/2018	ALTERACAO DE DADOS E DE NOME EMPRESARIAL
902	20180690671	29/10/2018	IMPEDIMENTO DE ARQUIVAMENTO DE ATOS
223	20180382438	18/05/2018	BALANCO
002	20180259695	27/03/2018	ALTERACAO DE DADOS (EXCETO NOME EMPRESARIAL)
002	20171350898	12/01/2018	ALTERACAO DE DADOS E DE NOME EMPRESARIAL
002	20160596017	19/12/2016	ALTERACAO DE DADOS (EXCETO NOME EMPRESARIAL)
002	20151264112	23/09/2015	ALTERACAO DE DADOS (EXCETO NOME EMPRESARIAL)
002	20150052758	13/02/2015	ALTERACAO DE DADOS E DE NOME EMPRESARIAL
002	20140218122	08/04/2014	ALTERACAO DE DADOS (EXCETO NOME EMPRESARIAL)
223	20140218114	07/04/2014	BALANCO
002	20140017585	30/01/2014	ALTERACAO DE DADOS (EXCETO NOME EMPRESARIAL)
315	20140016821	16/01/2014	ENQUADRAMENTO DE MICROEMPRESA
001	21200851150	16/01/2014	CONTRATO

Esta certidão foi emitida automaticamente em 03/06/2022, às 16:52:46 (horário de Brasília).
Se impressa, verificar sua autenticidade no <https://www.empresafacil.ma.gov.br>, com o código AKRNMJVF.



MAC2201996972

Ricardo Diniz Dias
Secretário(a) Geral

CERTIDÃO SIMPLIFICADA

Sistema Nacional de Registro de Empresas Mercantis - SINREM

Certificamos que as informações abaixo constam dos documentos arquivados nesta Junta Comercial e são vigentes na data da sua expedição.

Nome Empresarial: ENTEC EMPREENDIMENTOS EIRELI			Protocolo: MAC2201996825	
Natureza Jurídica: Empresa Individual de Responsabilidade Limitada (de Natureza Empresária)				
NIRE (Sede) 21600096243	CNPJ 19.543.790/0001-80	Arquivamento do Ato Constitutivo 16/01/2014	Início de Atividade 16/01/2014	
Endereço Completo Rua POCAO DE PEDRAS, N° 10, QUINTAS DO CALHAU - São Luís/MA - CEP 65072-027				
Objeto 4120-4/00 - Construção de edifícios; 3702-9/00 - Atividades relacionadas a esgoto, exceto a gestão de redes; 3811-4/00 - Coleta de resíduos não perigosos; 4211-1/01 - Construção de rodovias e ferrovias; 4213-8/00 - Obras de urbanização - ruas, praças e calçadas; 4222-7/01 - Construção de redes de abastecimento de água, coleta de esgoto e construções correlatas, exceto obras de irrigação; 4313-4/00 - Obras de terraplenagem; 4329-1/04 - Montagem e instalação de sistemas e equipamentos de iluminação e sinalização em vias públicas, portos e aeroportos; 4399-1/04 - Serviços de operação e fornecimento de equipamentos para transporte e elevação de cargas e pessoas para uso em obras; 4399-1/05 - Perfuração e construção de poços de água; 4923-0/02 - Serviço de transporte de passageiros - locação de automóveis com motorista; 4924-8/00 - Transporte escolar; 6822-6/00 - Gestão e administração da propriedade imobiliária; 7112-0/00 - Serviços de engenharia; 7711-0/00 - Locação de automóveis sem condutor; 7732-2/01 - Aluguel de máquinas e equipamentos para construção sem operador, exceto andaimes; 7732-2/02 - Aluguel de andaimes; 7739-0/03 - Aluguel de palcos, coberturas e outras estruturas de uso temporário, exceto andaimes; 8130-3/00 - Atividades paisagísticas; 8211-3/00 - Serviços combinados de escritório e apoio administrativo; 8230-0/01 - Serviços de organização de feiras, congressos, exposições e festas; 9001-9/05 - Produção de espetáculos de rodeios, vaquejadas e similares; 9001-9/06 - Atividades de sonorização e de iluminação; 3812-2/00 - Coleta de resíduos perigosos; 3822-0/00 - Tratamento e disposição de resíduos perigosos; 3821-1/00 - Tratamento e disposição de resíduos não perigosos.				
Capital R\$ 5.100.000,00 (cinco milhões e cem mil reais)		Porte EPP (Empresa de Pequeno Porte)		Prazo de Duração Indeterminado
Capital Integralizado R\$ 5.100.000,00 (cinco milhões e cem mil reais)				
Titular Nome LUKAS LEDA ARAMAKI FERNANDES	CPF 007.233.463-05	Administrador S	Início do Mandato 14/07/2021	Término do Mandato Indeterminado
Dados do Administrador Nome LUKAS LEDA ARAMAKI FERNANDES	CPF 007.233.463-05	Início do Mandato 14/07/2021	Término do Mandato Indeterminado	
Último Arquivamento Data 03/05/2022	Número 20220541612	Ato/eventos 223 / 223 - BALANCO		Situação ATIVA Status SEM STATUS

Esta certidão foi emitida automaticamente em 03/06/2022, às 16:51:33 (horário de Brasília).
Se impressa, verificar sua autenticidade no <https://www.empresafacil.ma.gov.br>, com o código JCE4LFZJ.



MAC2201996825

Ricardo Diniz Dias
Secretário Geral

Handwritten signatures and initials in blue ink, including a large signature and several smaller ones, along with a date stamp '00/03' and 'X' marks.



TRIBUNAL DE CONTAS DA UNIÃO



Consulta Consolidada de Pessoa Jurídica

Este relatório tem por objetivo apresentar os resultados consolidados de consultas eletrônicas realizadas diretamente nos bancos de dados dos respectivos cadastros. A responsabilidade pela veracidade do resultado da consulta é do Órgão gestor de cada cadastro consultado. A informação relativa à razão social da Pessoa Jurídica é extraída do Cadastro Nacional da Pessoa Jurídica, mantido pela Receita Federal do Brasil.

Consulta realizada em: 17/06/2022 17:15:17

Informações da Pessoa Jurídica:

Razão Social: ENTEC EMPREENDIMENTOS EIRELI
CNPJ: 19.543.790/0001-80

Resultados da Consulta Eletrônica:

Órgão Gestor: TCU
Cadastro: **Licitantes Inidôneos**
Resultado da consulta: **Nada Consta**

Para acessar a certidão original no portal do órgão gestor, clique [AQUI](#).

Órgão Gestor: CNJ
Cadastro: **CNIA - Cadastro Nacional de Condenações Cíveis por Ato de Improbidade Administrativa e Inelegibilidade**
Resultado da consulta: **Sistema do CNJ está indisponível**

Para acessar a certidão original no portal do órgão gestor, clique [AQUI](#).

Órgão Gestor: **Portal da Transparência**
Cadastro: **Cadastro Nacional de Empresas Inidôneas e Suspensas**
Resultado da consulta: **Nada Consta**

Para acessar a certidão original no portal do órgão gestor, clique [AQUI](#).

Órgão Gestor: **Portal da Transparência**
Cadastro: **CNEP - Cadastro Nacional de Empresas Punidas**
Resultado da consulta: **Nada Consta**

Para acessar a certidão original no portal do órgão gestor, clique [AQUI](#).

Obs: A consulta consolidada de pessoa jurídica visa atender aos princípios de simplificação e

CC-14



racionalização de serviços públicos digitais. Fundamento legal: Lei nº 12.965, de 23 de abril de 2014, Lei nº 13.460, de 26 de junho de 2017, Lei nº 13.726, de 8 de outubro de 2018, Decreto nº 8.638 de 15, de janeiro de 2016.

00015

FILTROS APLICADOS:

CPF / CNPJ: 00723346305



Data da consulta: 17/06/2022 11:12:12

Data da última atualização: 16/06/2022 05:40:03

LIMPAR

DETALHAR	CNPJ/CPF DO SANCIONADO	NOME DO SANCIONADO	UF DO SANCIONADO	ÓRGÃO/ENTIDADE SANCIONADORA	TIPO DA SANÇÃO	DATA DE PUBLICAÇÃO DA SANÇÃO	QUANTIDADE
Nenhum registro encontrado							



FILTROS APLICADOS:

CPF / CNPJ: 19543790000180

Data da consulta: 17/06/2022 11:12:12

Data da última atualização: 16/06/2022 05:40:03

LIMPAR

DETALHAR	CNPJ/CPF DO SANCIONADO	NOME DO SANCIONADO	UF DO SANCIONADO	ÓRGÃO/ENTIDADE SANCIONADORA	TIPO DA SANÇÃO	DATA DE PUBLICAÇÃO DA SANÇÃO	QUANTIDADE
Nenhum registro encontrado							

17/06/2022



Improbidade Administrativa e Inelegibilidade



Certidão Negativa

Certifico que nesta data (17/06/2022 às 11:56) NÃO CONSTA no Cadastro Nacional de Condenações Cíveis por Ato de Improbidade Administrativa e Inelegibilidade registros de condenação com trânsito em julgado ou sanção ativa quanto ao CPF nº 007.233.463-05.

A condenação por atos de improbidade administrativa não implica automático e necessário reconhecimento da inelegibilidade do condenado.

Para consultas sobre inelegibilidade acesse portal do TSE em <http://divulgacandcontas.tse.jus.br/>

Esta certidão é expedida gratuitamente. Sua autenticidade pode ser por meio do número de controle 62AC.9607.C6C6.F767 no seguinte endereço: https://www.cnj.jus.br/improbidade_adm/autenticar_certidao.php



Improbidade Administrativa e Inelegibilidade



Certidão Negativa

Certifico que nesta data (17/06/2022 às 11:57) NÃO CONSTA no Cadastro Nacional de Condenações Cíveis por Ato de Improbidade Administrativa e Inelegibilidade registros de condenação com trânsito em julgado ou sanção ativa quanto ao CNPJ nº 19.543.790/0001-80.

A condenação por atos de improbidade administrativa não implica automático e necessário reconhecimento da inelegibilidade do condenado.

Para consultas sobre inelegibilidade acesse portal do TSE em <http://divulgacandcontas.tse.jus.br/>

Esta certidão é expedida gratuitamente. Sua autenticidade pode ser por meio do número de controle 62AC.963E.4C70.8822 no seguinte endereço: https://www.cnj.jus.br/improbidade_adm/autenticar_certidao.php



TRIBUNAL DE CONTAS DA UNIÃO
CERTIDÃO NEGATIVA
DE
LICITANTES INIDÔNEOS

Nome completo: **ENTEC EMPREENDIMENTOS EIRELI**

CPF/CNPJ: **19.543.790/0001-80**

O Tribunal de Contas da União CERTIFICA que, na presente data, o (a) requerente acima identificado(a) NÃO CONSTA da relação de responsáveis inidôneos para participar de licitação na administração pública federal, por decisão deste Tribunal, nos termos do art. 46 da Lei nº 8.443/92 (Lei Orgânica do TCU).

Não constam da relação consultada para emissão desta certidão os responsáveis ainda não notificados do teor dos acórdãos condenatórios, aqueles cujas condenações tenham tido seu prazo de vigência expirado, bem como aqueles cujas apreciações estejam suspensas em razão de interposição de recurso com efeito suspensivo ou de decisão judicial.

Certidão emitida às 11:58:34 do dia 17/06/2022, com validade de trinta dias a contar da emissão.

A veracidade das informações aqui prestadas podem ser confirmadas no sítio <https://contas.tcu.gov.br/ords/f?p=INABILITADO:5>

Código de controle da certidão: VDDY170622115834

Atenção: qualquer rasura ou emenda invalidará este documento.

(Assinatura manuscrita)
(Rubrica)



TRIBUNAL DE CONTAS DA UNIÃO
CERTIDÃO NEGATIVA
DE
LICITANTES INIDÔNEOS

(Válida somente com a apresentação do CPF)

Nome completo: **LUKAS LEDA ARAMAKI FERNANDES**

CPF/CNPJ: **007.233.463-05**

O Tribunal de Contas da União CERTIFICA que, na presente data, o (a) requerente acima identificado(a) NÃO CONSTA da relação de responsáveis inidôneos para participar de licitação na administração pública federal, por decisão deste Tribunal, nos termos do art. 46 da Lei nº 8.443/92 (Lei Orgânica do TCU).

Não constam da relação consultada para emissão desta certidão os responsáveis ainda não notificados do teor dos acórdãos condenatórios, aqueles cujas condenações tenham tido seu prazo de vigência expirado, bem como aqueles cujas apreciações estejam suspensas em razão de interposição de recurso com efeito suspensivo ou de decisão judicial.

Certidão emitida às 11:59:20 do dia 17/06/2022, com validade de trinta dias a contar da emissão.

A veracidade das informações aqui prestadas podem ser confirmadas no sítio <https://contas.tcu.gov.br/ords/f?p=INABILITADO:5>

Código de controle da certidão: AJ70170622115920

Atenção: qualquer rasura ou emenda invalidará este documento.

00021



MINISTÉRIO DA FAZENDA
Secretaria da Receita Federal do Brasil
Procuradoria-Geral da Fazenda Nacional



**CERTIDÃO POSITIVA COM EFEITOS DE NEGATIVA DE DÉBITOS RELATIVOS AOS TRIBUTOS
FEDERAIS E À DÍVIDA ATIVA DA UNIÃO**

Nome: ENTEC EMPREENDIMENTOS EIRELI
CNPJ: 19.543.790/0001-80

Ressalvado o direito de a Fazenda Nacional cobrar e inscrever quaisquer dívidas de responsabilidade do sujeito passivo acima identificado que vierem a ser apuradas, é certificado que:

1. constam débitos administrados pela Secretaria da Receita Federal do Brasil (RFB) com exigibilidade suspensa nos termos do art. 151 da Lei nº 5.172, de 25 de outubro de 1966 - Código Tributário Nacional (CTN), ou objeto de decisão judicial que determina sua desconsideração para fins de certificação da regularidade fiscal, ou ainda não vencidos; e
2. constam nos sistemas da Procuradoria-Geral da Fazenda Nacional (PGFN) débitos inscritos em Dívida Ativa da União (DAU) com exigibilidade suspensa nos termos do art. 151 do CTN, ou garantidos mediante bens ou direitos, ou com embargos da Fazenda Pública em processos de execução fiscal, ou objeto de decisão judicial que determina sua desconsideração para fins de certificação da regularidade fiscal.

Conforme disposto nos arts. 205 e 206 do CTN, este documento tem os mesmos efeitos da certidão negativa.

Esta certidão é válida para o estabelecimento matriz e suas filiais e, no caso de ente federativo, para todos os órgãos e fundos públicos da administração direta a ele vinculados. Refere-se à situação do sujeito passivo no âmbito da RFB e da PGFN e abrange inclusive as contribuições sociais previstas nas alíneas 'a' a 'd' do parágrafo único do art. 11 da Lei nº 8.212, de 24 de julho de 1991.

A aceitação desta certidão está condicionada à verificação de sua autenticidade na Internet, nos endereços <<http://rfb.gov.br>> ou <<http://www.pgfn.gov.br>>.

Certidão emitida gratuitamente com base na Portaria Conjunta RFB/PGFN nº 1.751, de 2/10/2014.
Emitida às 07:10:20 do dia 07/03/2022 <hora e data de Brasília>.
Válida até 03/09/2022.

Código de controle da certidão: **249A.B33A.C2DA.AACD**
Qualquer rasura ou emenda invalidará este documento.

Assinaturas manuscritas em azul e uma data "00/022" com uma assinatura parcial.



MINISTÉRIO DA FAZENDA
Secretaria da Receita Federal do Brasil
Procuradoria-Geral da Fazenda Nacional



**CERTIDÃO NEGATIVA DE DÉBITOS RELATIVOS AOS TRIBUTOS FEDERAIS E À DÍVIDA
ATIVA DA UNIÃO**

Nome: **LUKAS LEDA ARAMAKI FERNANDES**
CPF: **007.233.463-05**

Ressalvado o direito de a Fazenda Nacional cobrar e inscrever quaisquer dívidas de responsabilidade do sujeito passivo acima identificado que vierem a ser apuradas, é certificado que não constam pendências em seu nome, relativas a créditos tributários administrados pela Secretaria da Receita Federal do Brasil (RFB) e a inscrições em Dívida Ativa da União (DAU) junto à Procuradoria-Geral da Fazenda Nacional (PGFN).

Esta certidão se refere à situação do sujeito passivo no âmbito da RFB e da PGFN e abrange inclusive as contribuições sociais previstas nas alíneas 'a' a 'd' do parágrafo único do art. 11 da Lei nº 8.212, de 24 de julho de 1991.

A aceitação desta certidão está condicionada à verificação de sua autenticidade na Internet, nos endereços <<http://rfb.gov.br>> ou <<http://www.pgfn.gov.br>>.

Certidão emitida gratuitamente com base na Portaria Conjunta RFB/PGFN nº 1.751, de 2/10/2014.

Emitida às 12:16:09 do dia 10/02/2022 <hora e data de Brasília>.

Válida até 09/08/2022.

Código de controle da certidão: **78A7.5154.99B8.99E1**

Qualquer rasura ou emenda invalidará este documento.

00723



**GOVERNO DO ESTADO DO MARANHÃO
SECRETARIA DE ESTADO DA FAZENDA**



CERTIDÃO NEGATIVA DE DÉBITO

Nº Certidão: 088667/22

Data da Certidão: 30/05/2022 10:36:11

CPF/CNPJ 19543790000180 NÃO INSCRITO NO CADASTRO DE
CONTRIBUINTE DO ICMS DO ESTADO MARANHÃO.

Certificamos que, após a realização das consultas procedidas no sistema desta Secretaria, substanciada pelos artigos 240 a 242, da lei nº 7.799, de 19/12/2002 e disposto no artigo 205 da lei nº 5.172, de 25 de outubro de 1966 (Código Tributário Nacional), não constam débitos relativos aos tributos estaduais, administrados por esta Secretaria, em nome do sujeito passivo acima identificado. Ressalvado, todavia, à Fazenda Pública Estadual o direito da cobrança de dívidas que venham a ser apuradas e não alcançadas pela decadência.

Validade da Certidão: 120 (cento e vinte) dias: 27/09/2022.

A autenticidade desta certidão deverá ser confirmada no endereço:
<http://portal.sefaz.ma.gov.br/>, clicando no item "Certidões" e em seguida em "Validação de Certidão Negativa de Débito".

CERTIDÃO EMITIDA GRATUITAMENTE.

Data Impressão: 20/06/2022 08:52:09



GOVERNO DO ESTADO DO MARANHÃO
SECRETARIA DE ESTADO DA FAZENDA



CERTIDÃO NEGATIVA DE DÍVIDA ATIVA

Nº Certidão: 021554/22

Data da Certidão: 30/03/2022 14:15:15

CPF/CNPJ CONSULTADO: 19543790000180

Certificamos que, após a realização das consultas procedidas no sistema desta Secretaria e na forma do disposto do artigo 156 da lei nº 2.231 de 29/12/1962, substanciado pelos, 240 a 242, da lei nº 7.799, de 19/12/2002, bem como prescreve no artigo 205 da lei nº 5.172, de 25 de outubro de 1966 (Código Tributário Nacional), não constam débitos inscritos na Dívida Ativa, em nome do sujeito passivo acima identificado.

Validade da Certidão: 120 (cento e vinte) dias: 28/07/2022.

A autenticidade desta certidão deverá ser confirmada no endereço:
<http://portal.sefaz.ma.gov.br/>, clicando no item "Certidões" e em seguida em "Validação de Certidão Negativa de Dívida Ativa".

CERTIDÃO EMITIDA GRATUITAMENTE.



00025

Data Impressão: 12/04/2022 07:33:42



PREFEITURA DE SAO LUÍS

SECRETARIA MUNICIPAL DA FAZENDA

CERTIDÃO POSITIVA COM EFEITO DE NEGATIVA

NÚMERO DA CERTIDÃO: 00007111652022

Validade: 15/07/2022

CERTIFICAMOS QUE, VERIFICANDO OS REGISTROS DA SECRETARIA MUNICIPAL DA FAZENDA, CONSTATAMOS EXISTIR, NESTA DATA, PENDÊNCIAS CADASTRADAS NA INSCRIÇÃO DA PESSOA JURÍDICA DESCRITA ABAIXO, AS QUAIS ESTÃO COM EXIGIBILIDADE SUSPensa, CONFORME O DISPOSTO NO ARTIGO 151 DO CTN E NOS ARTIGOS 80 E 81, DA LEI 6.289, DE 28/12/2017, RESSALVADO O DIREITO DE A FAZENDA PÚBLICA MUNICIPAL INSCREVER E COBRAR DÉBITOS AINDA NÃO REGISTRADOS OU QUE VENHAM A SER APURADOS.

DADOS DA PESSOA JURÍDICA	
CNPJ: 19.543.790/0001-80	Inscrição Municipal: 98250705
Razão Social: ENTEC EMPREENDIMENTOS EIRELI	
ATIVIDADE ECONÔMICA PRINCIPAL	
412040000 - CONSTRUCAO DE EDIFICIOS	
ENDEREÇO DE LOCALIZAÇÃO	
Logradouro: RUA POCAO DE PEDRAS	
Número: 10	Complemento:
Bairro: QUINTAS DO CALHAU	
Município: SAO LUIS - MA	CEP: 65072027

A presente certidão, sem conter rasuras, tem sua eficácia até a data de validade acima informada, tendo sido lavrada em São Luís (MA), em **15 de junho de 2022 às 09:38**, sob o código de autenticidade nº **53F981488E19FBFD3070623696D30446**.

A autenticidade desta certidão poderá ser confirmada na Internet, em <https://stm.semfaz.saoluis.ma.gov.br/validacaocertidao>.

"NÃO É VÁLIDA A CERTIDÃO QUE CONTIVER EMENDAS, RASURAS OU ENTRELINHAS."

[Handwritten signatures and marks]
00026



PREFEITURA DE SÃO LUÍS
SECRETARIA MUNICIPAL DE FAZENDA

2022

ALVARÁ DE LICENÇA E FUNCIONAMENTO
FINALIDADE: FUNCIONAMENTO DE ESTABELECIMENTO

INSCRIÇÃO MUNICIPAL	CPF/CNPJ	NÚMERO DE CONTROLE
98250705	19.543.790/0001-80	92120222338656

RAZÃO SOCIAL

ENTEC EMPREENDIMENTOS EIRELI

NOME FANTASIA

ENTEC EMPREENDIMENTOS

LOCALIZAÇÃO

R POCAO DE PEDRAS Nº 10, QUINTAS DO CALHAU
65072027 -SAO LUIS-MA

INSCRIÇÃO IMOBILIÁRIA

CNAE Principal e Secundários

412040000 - CONSTRUCAO DE EDIFICIOS

RESTRIÇÕES

Este contribuinte está autorizado a desenvolver as atividades acima elencadas e firma compromisso, sob as penas da lei, de que conhece e atende os requisitos legais exigidos para funcionamento e exercício das atividades econômicas constantes do objeto social, no que respeita ao uso e ocupação do solo, as atividades domiciliares e restrições ao uso de espaços públicos, acessibilidade e de segurança sanitária, ambiental e de prevenção contra incêndios e pânico. O contribuinte reconhece que o não atendimento a estes requisitos acarretará a suspensão e a cassação subsequente do Alvará de Funcionamento, nos termos da legislação vigente.

NOTA: ESTE ALVARÁ DEVE SER AFIXADO EM LOCAL VISÍVEL E ACESSÍVEL À FISCALIZAÇÃO.

CÓDIGO DE AUTENTICIDADE:

VALIDADE: 31/12/2022

91FC937975999FC04F0A13710EADD046

Voltar

Imprimir



Certificado de Regularidade do FGTS - CRF

Inscrição: 19.543.790/0001-80
Razão Social: ENTEC EMPREENDIMENTOS EIRELI
Endereço: R POCAO DE PEDRAS 10 / QUINTAS DO CALHAU / SAO LUIS / MA /
65072-027

A Caixa Econômica Federal, no uso da atribuição que lhe confere o Art. 7, da Lei 8.036, de 11 de maio de 1990, certifica que, nesta data, a empresa acima identificada encontra-se em situação regular perante o Fundo de Garantia do Tempo de Serviço - FGTS.

O presente Certificado não servirá de prova contra cobrança de quaisquer débitos referentes a contribuições e/ou encargos devidos, decorrentes das obrigações com o FGTS.

Validade: 20/06/2022 a 19/07/2022

Certificação Número: 2022062001214596043709

Informação obtida em 30/06/2022 14:41:59

A utilização deste Certificado para os fins previstos em Lei esta condicionada a verificação de autenticidade no site da Caixa:
www.caixa.gov.br



PODER JUDICIÁRIO
JUSTIÇA DO TRABALHO



CERTIDÃO NEGATIVA DE DÉBITOS TRABALHISTAS

Nome: ENTEC EMPREENDIMENTOS EIRELI (MATRIZ E FILIAIS)

CNPJ: 19.543.790/0001-80

Certidão nº: 16018021/2022

Expedição: 19/05/2022, às 14:28:51

Validade: 15/11/2022 - 180 (cento e oitenta) dias, contados da data de sua expedição.

Certifica-se que **ENTEC EMPREENDIMENTOS EIRELI (MATRIZ E FILIAIS)**, inscrito(a) no CNPJ sob o nº **19.543.790/0001-80**, **NÃO CONSTA** como inadimplente no Banco Nacional de Devedores Trabalhistas.

Certidão emitida com base nos arts. 642-A e 883-A da Consolidação das Leis do Trabalho, acrescentados pelas Leis ns.º 12.440/2011 e 13.467/2017, e no Ato 01/2022 da CGJT, de 21 de janeiro de 2022. Os dados constantes desta Certidão são de responsabilidade dos Tribunais do Trabalho.

No caso de pessoa jurídica, a Certidão atesta a empresa em relação a todos os seus estabelecimentos, agências ou filiais.

A aceitação desta certidão condiciona-se à verificação de sua autenticidade no portal do Tribunal Superior do Trabalho na Internet (<http://www.tst.jus.br>).
Certidão emitida gratuitamente.

INFORMAÇÃO IMPORTANTE

Do Banco Nacional de Devedores Trabalhistas constam os dados necessários à identificação das pessoas naturais e jurídicas inadimplentes perante a Justiça do Trabalho quanto às obrigações estabelecidas em sentença condenatória transitada em julgado ou em acordos judiciais trabalhistas, inclusive no concernente aos recolhimentos previdenciários, a honorários, a custas, a emolumentos ou a recolhimentos determinados em lei; ou decorrentes de execução de acordos firmados perante o Ministério Público do Trabalho, Comissão de Conciliação Prévia ou demais títulos que, por disposição legal, contiver força executiva.

[Assinatura manuscrita]

00229



MINISTÉRIO DO TRABALHO E PREVIDÊNCIA
SECRETARIA DE TRABALHO
Coordenação-Geral de Recursos



CERTIDÃO DE DÉBITOS TRABALHISTAS
NEGATIVA

EMPREGADOR: ENTEC EMPREENDIMENTOS EIRELI

INSCRIÇÃO: 19.543.790/0001-80

DATA E HORA DA EMISSÃO: 17/06/2022, às 14:12:21, conforme horário oficial de Brasília

CERTIFICA-SE, de acordo com as informações registradas no sistema de Controle de Processos de Multas e Recursos que, nesta data, **NÃO CONSTAM** débitos decorrentes de autuações em face do empregador acima identificado.

1. Esta certidão abrange todos os estabelecimentos do empregador.
2. A presente certidão não modifica a situação do empregador que conste do cadastro previsto na Portaria Interministerial MTE/SDH n° 2, de 12 de maio de 2011, que disciplina o Cadastro de Empregadores que tenham submetido trabalhadores a condições análogas a de escravo.
3. Conforme artigo 103, § 2º da Portaria MTP n° 667/2021, a certidão ora instituída refletirá sempre a última situação ocorrida em cadastros administrativos pelo emitente, de modo que, havendo processos enviados à Procuradoria da Fazenda Nacional - PFN, quanto a estes, poderá ser obtida certidão específica perante aquele órgão, visando a demonstrar a situação atualizada dos mesmos.
4. Expedida com base na Portaria MTP n° 667, de 8 de novembro de 2021. Emitida gratuitamente.



Dados para conferência da autenticidade desta certidão:

Endereço: <https://eprocesso.sit.trabalho.gov.br/Certidao/Validar>

Código: Z32BBERHDW

A autenticidade também pode ser verificada a partir do QR Code ao lado.

00030



MINISTÉRIO DO TRABALHO E PREVIDÊNCIA
SUBSECRETARIA DE INSPEÇÃO DO TRABALHO

CERTIDÃO

EMPREGADOR: ENTEC EMPREENDIMENTOS EIRELI (ENTEC
EMPREENDIMENTOS)

CNPJ: 19.543.790/0001-80

DATA E HORA DA EMISSÃO: 30/06/2022, às 14h39

Conforme os registros administrativos da Relação Anual de Informações Sociais (RAIS) e do Cadastro Geral de Empregados e Desempregados (CAGED), recebidos e processados até o momento da emissão desta certidão, certifica-se que o empregador acima identificado **está desobrigado da cota legal para pessoas com deficiência ou beneficiários reabilitados da Previdência Social, prevista no art. 93 da Lei nº 8.213 de 1991.**

Última competência processada do CAGED: 05/2022

Última competência processada da RAIS: 2020

1. Esta certidão reflete tão somente os dados constantes dos registros administrativos da RAIS e do CAGED. Esses dados são declarados pelo próprio empregador, não havendo validação por parte da Subsecretaria de Inspeção do Trabalho.
2. Esta certidão não abrange autos de infração e decisões judiciais relativos à obrigação de preencher vagas com pessoas com deficiência ou beneficiários reabilitados da Previdência Social, conforme art. 93 da Lei nº 8.213 de 1991.
3. Esta certidão abrange todos os estabelecimentos do empregador.
4. A autenticidade desta certidão poderá ser confirmada no endereço <http://cdcit.mte.gov.br/inter/cdcit/verifica.seam> utilizando o código **4icH4nz**.

00131

PODER JUDICIÁRIO DO ESTADO DO MARANHÃO
Corregedoria Geral da Justiça
Secretaria Judicial de Distribuição do Fórum de São Luís

CERTIDÃO JUDICIAL ONEROSA-SJDFRSL Nº 766, DE 17 DE MAIO DE 2022

Código de validação: 0CDB7A3E3C
CERTJUDONE-SJDFRSL - 7662022

Número da guia: 22057301001234751.

USANDO da faculdade que me confere a Lei. **CERTIFICO** a requerimento de pessoa interessada que, dando busca em nossos Arquivos dos Feitos das Varas Cíveis e Comércio, a partir do dia primeiro (1º) do mês de janeiro (01) do ano de dois mil e doze (2012) até o dia dezessete (17) do mês de maio (05) do ano corrente, constatei **NÃO EXISTIR**¹ distribuição de pedido de **Falência, Concordata, Recuperação Judicial** ou **Extrajudicial** ou **Insolvência Civil** contra **ENTEC EMPREENDIMENTOS EIRELI**, inscrita no CNPJ sob nº **19.543.790/0001-80**. **CERTIFICO** finalmente que a Secretaria de Distribuição é a única existente nesta Cidade e **Termo Judiciário** de São Luís. O referido é verdade me reporto e dou fé. Dada e passada a presente Certidão na Secretaria de Distribuição a meu cargo, no Fórum "Desembargador Sarney Costa", nesta Cidade de São Luís, Capital do Estado do Maranhão. Eu, **Gisele Meireles Mendes**, Técnico Judiciário, mat. 134577, consultei e digitei. E eu, **Anselmo de Jesus Carvalho**, Secretário Judicial da Distribuição, mat. 100073, subscrevo e assino digitalmente.

PALÁCIO DA JUSTIÇA "CLÓVIS BEVILÁCQUA" DO ESTADO DO MARANHÃO, em São Luís, 17 de maio de 2022.

ANSELMO DE JESUS CARVALHO
Secretário Judicial de Distribuição de Entrância Final
Secretaria Judicial de Distribuição do Fórum de São Luís
Matrícula 100073

1 OBSERVAÇÃO:

O CNPJ constante nesta certidão foi informado pelo solicitante. Sua titularidade deverá ser conferida pelo interessado e destinatário. Os feitos oriundos da Vara de Interesses Difusos e Coletivos terão sua competência vinculada às Varas Cíveis e/ou Fazenda, de acordo com os litigantes. As consultas foram realizadas nos sistemas Themis PG e Processo Eletrônico Judicial (PJE) e **ABRANGE SOMENTE AS VARAS COMUNS DO TERMO JUDICIÁRIO DE SÃO LUÍS**. Esta certidão terá validade de sessenta (60) dias (art. 198 do Código de Normas da CGJ) e emitida em uma única via mediante código de Selo Eletrônico Judicial, sem rasuras e mediante assinatura eletrônica do servidor (art. 199 do Código de Normas da CGJ c/c art. 7º da Resolução-GP nº 38/2022). Esta certidão foi expedida nos termos da Resolução-GP nº 38/2022 e a autenticidade do Selo de Fiscalização Eletrônico Judicial será objeto de conferência por qualquer interessado, que poderá consultar a validade do



PODER JUDICIÁRIO DO ESTADO DO MARANHÃO
Corregedoria Geral da Justiça
Secretaria Judicial de Distribuição do Fórum de São Luís

selo e o detalhamento dos respectivos atos praticados no sítio eletrônico do Tribunal de Justiça do Maranhão por meio do link <https://selos.tjma.jus.br>, mediante o preenchimento do código de validação do selo ou através de aplicativo leitor de QR Code.

Fórum Desembargador "Sarney Costa"

Avenida Prof. Carlos Cunha, s/n, Calhau, São Luís/MA – CEP 65076-820 – Fone (98) 3194-5409 / 5408

Documento assinado. SÃO LUÍS - ENTRÂNCIA FINAL, 17/05/2022 15:24 (ANSELMO DE JESUS CARVALHO)



CERTJUDONE-SJDFRSL - 20272022

Código de validação: E3AB9AF28A

Número da guia: 22057301001264499.

USANDO da faculdade que me confere a Lei. **CERTIFICO** a requerimento de pessoa interessada que, dando busca em nossos arquivos dos Feitos a **Varas Cíveis e Fazenda Pública**, a partir do dia primeiro (1º) do mês de janeiro (01) do ano de dois mil e doze (2012) até o dia vinte e um (21) do mês de junho (06) do ano corrente, constatei **NÃO EXISTIR** distribuição de **EXECUÇÕES PATRIMONIAIS¹** contra contra **LUKAS LEDA ARAMARI FERNANDES**, inscrito (a) no CPF nº **007.233.463-05** e no RG nº. **037956432009-1 SSP MA**. **CERTIFICO** finalmente que, a Secretaria de Distribuição é a única existente nesta Cidade e **Termo Judiciário** de São Luís. O referido é verdade me reporto e dou fé. Dada e passada a presente Certidão na Secretaria de Distribuição a meu cargo, no Fórum "Desembargador Sarney Costa", nesta Cidade de São Luís, Capital do Estado do Maranhão. Eu, **Gisele Meireles Mendes**, Técnico Judiciário, mat. 134577, consultei e digitei. E eu, **Anselmo de Jesus Carvalho**, Secretário Judicial da Distribuição, mat. 100073, subscrevo e assino digitalmente.

ANSELMO DE JESUS CARVALHO
Secretário Judicial de Distribuição de Entrância Final
Secretaria Judicial de Distribuição do Fórum de São Luís
Matrícula 100073

1 OBSERVAÇÃO:

O Nome, CPF e RG constantes nesta certidão foram informados pelo solicitante. Sua titularidade deverá ser conferida pelo interessado e destinatário. Os feitos oriundos da Vara de Interesses Difusos e Coletivos terão sua competência vinculada às Varas Cíveis e/ou Fazenda, de acordo com os litigantes. A consulta foi realizada nos sistemas Themis PG e Processo Eletrônico Judicial (PJE) e **abrange somente as Varas Comuns do Termo Judiciário de São Luís**. Esta certidão terá validade de sessenta (60) dias (art. 198 do Código de Normas da CGJ) e emitida em uma única via mediante código de Selo Eletrônico Judicial, sem rasuras e mediante assinatura eletrônica do servidor (art. 199 do Código de Normas da CGJ c/c art. 7º da Resolução-GP nº 38/2022). Esta certidão foi expedida nos termos da Resolução-GP nº 38/2022 e a autenticidade do Selo de Fiscalização Eletrônico Judicial será objeto de conferência por qualquer interessado, que poderá consultar a validade do selo e o detalhamento dos respectivos atos praticados no sítio eletrônico do Tribunal de Justiça do Maranhão por meio do link <https://selos.tjma.jus.br>, mediante o preenchimento do código de validação do selo ou através de aplicativo leitor de QR Code.

Fórum Desembargador "Sarney Costa"
Avenida Prof. Carlos Cunha, s/n, Calhau, São Luís/MA – CEP 65076-820 – Fone (98) 3194-5409 / 5408

Documento assinado. SÃO LUÍS - ENTRÂNCIA FINAL, 21/06/2022 14:35 (ANSELMO DE JESUS CARVALHO)





Tribunal de Justiça do Maranhão
Diário da Justiça Eletrônico



PORTARIA-CONJUNTA - 142020
Código de validação: 84E344DA0F

Dispõe sobre medidas temporárias de prevenção ao contágio pelo Coronavírus (COVID-19) no Poder Judiciário do Estado do Maranhão.

O PRESIDENTE DO TRIBUNAL DE JUSTIÇA DO ESTADO DO MARANHÃO E O CORREGEDOR-GERAL DA JUSTIÇA DO ESTADO DO MARANHÃO, no uso de suas atribuições legais e regimentais,

CONSIDERANDO que a classificação da situação mundial do Novo Coronavírus como pandemia significa o risco potencial de a doença infecciosa atingir a população mundial de forma simultânea, não se limitando a locais que já tenham sido identificadas como de transmissão interna;

CONSIDERANDO a necessidade de preservar a integridade física e a saúde de magistrados, servidores, auxiliares da justiça, colaboradores e jurisdicionados;

CONSIDERANDO a necessidade de manter o pleno funcionamento dos serviços do Poder Judiciário do Maranhão e reduzir as possibilidades de disseminação e contágio do coronavírus causador do COVID-19;

CONSIDERANDO que o COVID-19 tem taxa de mortalidade que se eleva entre idosos e pessoas com doenças crônicas;

CONSIDERANDO os recursos de tecnologia da informação e a possibilidade de realização de serviços mediante teletrabalho;

CONSIDERANDO a expedição do ATO DA PRESIDÊNCIA nº 32020, que dispõe sobre medidas temporárias de prevenção ao contágio pelo Novo Coronavírus (COVID-19) no Poder Judiciário do Estado do Maranhão;

CONSIDERANDO o disposto na Resolução nº 313, de 19 de março de 2020 do Conselho Nacional de Justiça;

CONSIDERANDO o Decreto nº 35.672, de 19 de março de 2020, que declarou situação de calamidade no Estado do Maranhão;

CONSIDERANDO o Decreto nº 35.677, de 21 de março de 2020, que estabelece medidas de prevenção do contágio e de combate a propagação da transmissão da COVID-19;

CONSIDERANDO as medidas já tomadas pelos Egrégios Conselho Nacional de Justiça e Tribunais Superiores;

CONSIDERANDO o disposto no art. 13 da Portaria-Conjunta nº 112020, que autoriza a revisão das medidas necessárias, em decorrência de novos fatos relacionados ao COVID-19 (Coronavírus) no Estado do Maranhão;

RESOLVEM,

Art. 1º Ficam estabelecidos os procedimentos e regras a serem adotados, no âmbito deste Poder Judiciário, observada a evolução do COVID-19 no País e visando reduzir a disseminação e o contágio do coronavírus.

Art. 2º Os servidores maiores de sessenta anos de idade e aqueles portadores de doenças crônicas, gestantes e lactantes, que compõem o grupo de risco de aumento de mortalidade por COVID-19, desempenharão suas atividades por trabalho remoto, conforme disposto em norma interna.

§ 1º A condição de portador de doença crônica exigida no caput dependerá de comprovação por meio de manifestação escrita de profissional médico.

§ 2º As chefias imediatas dos servidores que realizarem atividades por trabalho remoto, por força do presente Ato, deverão informar a situação à Diretoria de Recursos Humanos para fins pertinentes.

§ 3º São consideradas doenças crônicas: Diabetes, Doenças Cardiovasculares, Doenças Renais Crônicas, DPOC (Doença Pulmonar Obstrutiva Crônica), Doenças Autoimunes e pacientes oncológicos, inclusive as elencadas na Resolução CNJ nº 313/2020.

Art. 3º Ficam suspensos, até o dia 30 de abril de 2020, com possibilidade de prorrogação:

I - a realização de congressos, seminários e similares organizados pelo Poder Judiciário Estadual;

II - a autorização para afastamento de magistrados e servidores ao exterior ou a outros Estados, em missão funcional, exceção feita a casos urgentes e inadiáveis, mediante autorização expressa da Presidência deste Egrégio Tribunal de Justiça;

III - as audiências judiciais e as sessões de julgamento, ressalvadas as hipóteses previstas na Recomendação CNJ nº 62, de 17 de março de 2020;

IV - os prazos processuais;

V - a expedição de mandados, ressalvados os decorrentes de casos urgentes.

VI - o expediente interno das unidades administrativas, ressalvadas as atividades e serviços essenciais estritamente definidos no art. 2º, §1º, da Resolução CNJ nº 313/2020;

Parágrafo único. As chefias dos serviços e atividades essenciais descritos no art. 2º, §1º, da Resolução CNJ nº 313/2020 deverão organizar a metodologia de prestação de serviços, prioritariamente, em regime de trabalho remoto, exigindo-se o mínimo necessário de servidores em regime de trabalho presencial.

Art. 4º Na forma da Resolução CNJ nº 313, de 19 de março de 2020, fica estabelecido o regime de Plantão Extraordinário, no âmbito do Poder Judiciário do Maranhão, para uniformizar o funcionamento dos serviços judiciais e garantir o acesso à justiça neste período emergencial.

Art. 5º O Plantão Extraordinário, que funcionará em idêntico horário ao do expediente forense regular, importa em suspensão do trabalho presencial de magistrados, servidores, estagiários e colaboradores nas unidades judiciais, assegurada a manutenção dos serviços essenciais,

00033



Tribunal de Justiça do Maranhão
Diário da Justiça Eletrônico



§ 3º Recomenda-se aos Oficiais de Justiça a adoção de medidas legalmente previstas (art. 277 do CPC e Provimento 34/2019 da Corregedoria-Geral da Justiça) que possam reduzir a incidência de contato presencial, como, por exemplo, a intimação por meio digital, WhatsApp, telefone, certificando tudo nos autos, e, pessoalmente, apenas aqueles urgentes que tenham sido frustrados pelo meio digital.

Art. 9º As audiências urgentes, em procedimentos jurisdicionais, devem ser realizadas por videoconferência, desde que seja possível alcançar a finalidade do ato.

Art. 10. Durante o período da pandemia, os recursos provenientes do cumprimento de pena de prestação pecuniária, transação penal e suspensão condicional do processo nas ações criminais, deverão ser destinados à Secretaria de Estado da Saúde para aquisição de materiais e equipamentos médicos necessários ao combate da COVID-19 (art. 9º, Resolução CNJ nº 313/2020; art. 13 da Recomendação CNJ nº 62/2020), conforme Termo de Cooperação Técnica firmado entre este Tribunal e o Estado do Maranhão.

Art. 11. Os juízes em exercício na titularidade das varas definirão a escala de sobreaviso em regime de rodízio de servidores, na forma desta Portaria-Conjunta.

Art. 12. Aos diretores dos fóruns competirá o disciplinamento dos serviços e atividades essenciais descritos no art. 2º, §1º, da Resolução CNJ nº 313/2020, na forma do art. 3º, parágrafo único, desta Portaria-Conjunta.

Art. 13. Fica suspenso o registro do ponto eletrônico, cabendo ao chefe imediato o cadastro das liberações diretamente no sistema MENTORH.

Art. 14. Esta Portaria entra em vigor na data da sua assinatura, com validade até o dia 30 de abril de 2020, podendo ser revista, para as medidas necessárias, em decorrência de novos fatos relacionados ao COVID-19 (Coronavírus) no Estado do Maranhão, revogando a PORTARIA-CONJUNTA 112020.

DÊ-SE CIÊNCIA, PUBLIQUE-SE E CUMpra-SE.

PALÁCIO DA JUSTIÇA "CLÓVIS BEVILÁQUA" DO ESTADO DO MARANHÃO, em São Luís.

Desembargador JOSÉ JOAQUIM FIGUEIREDO DOS ANJOS
Presidente do Tribunal de Justiça
Matrícula 16519

Desembargador MARCELO CARVALHO SILVA
Corregedor-geral da Justiça
Matrícula 16014

Documento assinado. SÃO LUÍS - TRIBUNAL DE JUSTIÇA, 23/03/2020 10:45 (JOSÉ JOAQUIM FIGUEIREDO DOS ANJOS)

Documento assinado. SÃO LUÍS - TRIBUNAL DE JUSTIÇA, 23/03/2020 10:46 (MARCELO CARVALHO SILVA)

Informações de Publicação

53/2020	24/03/2020 às 11:40	25/03/2020
---------	---------------------	------------



CONSELHO REGIONAL DE CONTABILIDADE DO PIAUÍ

CERTIDÃO DE REGULARIDADE PROFISSIONAL

O CONSELHO REGIONAL DE CONTABILIDADE DO PIAUÍ CERTIFICA que o profissional identificado no presente documento encontra-se em situação REGULAR neste Regional, apto ao exercício da atividade contábil nesta data, de acordo com as suas prerrogativas profissionais, conforme estabelecido no art. 25 e 26 do Decreto-Lei n.º 9.295/46.

Informamos que a presente certidão não quita nem invalida quaisquer débitos ou infrações que, posteriormente, venham a ser apurados contra o titular deste registro, bem como não atesta a regularidade dos trabalhos técnicos elaborados pelo profissional da Contabilidade.



CONSELHO REGIONAL DE CONTABILIDADE PI

Certidão n.º: PI/2022/00003116
Nome: SEBASTIÃO HENRIQUE ARAUJO SILVEIRA CPF: 919.249.873-68
CRC/UF n.º PI-008430/O Categoria: CONTADOR
Validade: 06.09.2022
Finalidade: OUTRAS

Confirme a existência deste documento na página <http://201.33.23.184/spwPI/principal.htm>, mediante número de controle a seguir:

CPF : 919.249.873-68 Controle : 2112.2426.3053.3367

DEMONSTRAÇÃO DE RESULTADO DO EXERCÍCIO

Entidade: ENTEC EMPREENDIMENTOS EIRELI

Período da Escrituração: 01/01/2021 a 31/12/2021

CNPJ: 19.543.790/0001-80

Número de Ordem do Livro: 5

Período Selecionado: 01 de Janeiro de 2021 a 31 de Dezembro de 2021



Descrição	Nota	Saldo anterior	Saldo atual
RECEITA BRUTA		R\$ 7.258.956,73	R\$ 4.793.733,20
Venda de Serviços		R\$ 7.258.956,73	R\$ 4.793.733,20
RECEITA LÍQUIDA		R\$ 7.258.956,73	R\$ 4.793.733,20
(-) CUSTO DAS VENDAS/SERVIÇOS		R\$ (690.143,95)	R\$ (621.498,19)
(-) Custos dos Insumos		R\$ (690.143,95)	R\$ (621.498,19)
LUCRO BRUTO		R\$ 6.568.812,78	R\$ 4.172.235,01
(-) DESPESAS OPERACIONAIS		R\$ (110.329,00)	R\$ (101.245,00)
(-) Custos Diversos		R\$ (110.329,00)	R\$ (101.245,00)
(-) DESPESAS FINANCEIRAS LÍQUIDAS		R\$ (1.093.700,00)	R\$ (702.187,00)
(-) Despesas Administrativas		R\$ (1.093.700,00)	R\$ (702.187,00)
RESULTADO OPERACIONAL LÍQUIDO		R\$ 5.364.783,78	R\$ 3.368.803,01
RESULTADO ANTES DOS IMPOSTOS		R\$ 5.364.783,78	R\$ 3.368.803,01
RESULTADO LÍQUIDO		R\$ 5.364.783,78	R\$ 3.368.803,01
RESULTADO LÍQUIDO APÓS PARTICIPAÇÕES		R\$ 5.364.783,78	R\$ 3.368.803,01

Este documento é parte integrante de escrituração cuja autenticação se comprova pelo recibo de número B7.82.EA.9E.09.B6.8E.9F.A9.AD.BF.CC.53.75.CB.B4.2B.0E.C4.6B-2, nos termos do Decreto nº 8.683/2016.

Este relatório foi gerado pelo Sistema Público de Escrituração Digital – Sped

Versão 9.0.0 do Visualizador

Página 1 de 1

00/33

BALANÇO PATRIMONIAL



Entidade: ENTEC EMPREENDIMENTOS EIRELI

Período da Escrituração: 01/01/2021 a 31/12/2021

CNPJ: 19.543.790/0001-80

Número de Ordem do Livro: 5

Período Selecionado: 01 de Janeiro de 2021 a 31 de Dezembro de 2021



Descrição	Nota	Saldo Inicial	Saldo Final
ATIVO		R\$ 6.067.109,31	R\$ 9.038.091,46
ATIVO CIRCULANTE		R\$ 6.067.109,31	R\$ 9.038.091,46
Disponibilidades		R\$ 5.038.909,00	R\$ 8.009.891,15
Caixa e Equivalentes de Caixa		R\$ 49.086,00	R\$ 49.086,00
Bancos Conta Movimento		R\$ 4.989.823,00	R\$ 7.960.805,15
Contas a Receber		R\$ 1.000.200,31	R\$ 1.000.200,31
Clientes		R\$ 1.000.200,31	R\$ 1.000.200,31
Estoque		R\$ 28.000,00	R\$ 28.000,00
Mercadorias		R\$ 28.000,00	R\$ 28.000,00
PASSIVO E PATRIMÔNIO LÍQUIDO		R\$ 6.067.109,31	R\$ 9.038.091,46
PASSIVO CIRCULANTE		R\$ 403.585,58	R\$ 24.739,72
Obrigações Fiscais		R\$ 402.259,58	R\$ 23.413,72
Impostos a Recolher		R\$ 402.259,58	R\$ 23.413,72
Contas a Pagar		R\$ 1.326,00	R\$ 1.326,00
Contas a Pagar		R\$ 1.326,00	R\$ 1.326,00
PASSIVO NÃO CIRCULANTE		R\$ 21.058,30	R\$ 21.058,30
Financiamentos		R\$ 21.058,30	R\$ 21.058,30
Financiamentos		R\$ 21.058,30	R\$ 21.058,30
PATRIMÔNIO LÍQUIDO		R\$ 5.642.465,43	R\$ 8.992.293,44
Capital Social		R\$ 1.100.000,00	R\$ 5.100.000,00
Capital Subscrito		R\$ 1.100.000,00	R\$ 5.100.000,00
Lucros/Prejuízos Acumulados		R\$ 4.542.465,43	R\$ 3.892.293,44
Lucros Acumulados		R\$ 4.542.465,43	R\$ 3.892.293,44

Este documento é parte integrante de escrituração cuja autenticação se comprova pelo recibo de número B7.82.EA.9E.09.B6.8E.9F.A9.AD.BF.CC.53.75.CB.B4.2B.0E.C4.6B-2, nos termos do Decreto nº 8.683/2016.

Este relatório foi gerado pelo Sistema Público de Escrituração Digital – Sped

Versão 9.0.0 do Visualizador

Página 1 de 1

00139



ENTE: EMPREENDIMENTOS FIBELI
 CNPJ: 19.543.799/0001-80
 NIRE: 21.608.91.243
 Balanço Patrimonial em 31/12/2017

SEBASTIAO HENRIQUE ARAUJO SILVEIRA

Descrição	Classificação	Exercício Atual
ATIVO (7)		
ATIVO CIRCULANTE (14)		
Disponibilidades (21)		
Cassa e Equivalentes de Caixa (28)	1.1.01.001	49.686,00D
Bancos Conta Movimento (42)	1.1.01.002	7.960.805,15D
-Disponibilidades		**8.009.891,15D
Contas a Receber (91)		
Clientes (98)	1.1.02.001	1.000.200,31D
-Contas a Receber		**1.000.200,31D
Estoque (158)		
Mercadorias (175)	1.1.03.001	28.000,00D
-Estoque		****28.000,00D
=Total - ATIVO CIRCULANTE		**9.038.091,46D
=Total - ATIVO		**9.038.091,46D

Lukas Leda Chamaki Fernandes
 LUKAS LEDA ARAMAKI FERNANDES
 Titular
 CPF: 007.233.463-05
 RG: 037956432009-1 Data Expedição: 11/10/2018

Sebastião Henrique Araujo Silveira
 SEBASTIAO HENRIQUE ARAUJO SILVEIRA
 Contador
 CPF: 919.249.873-68 CRC: 4480 PI
 RG: 0264792820037 Data Expedição: 25/06/2020

[Handwritten signature]
 00040



ENTEC EMPREENDIMENTOS EIRELI(00015)
 CNPJ: 19.543.790/0001-80
 NIRE: 21600096243
Demonstração do Resultado do Exercício de 01/01/2021 até 31/12/2021

SEBASTIAO HENRIQUE ARAUJO SILVEIRA
 Folha 3
 Rubrica

Descrição	Classificação	Conta	Exercício Atual
RECEITAS			
Receitas de Venda			
Venda de Serviços			
Serviços	3.1.01.003.00007	1351	4.793.733,20C
=Venda de Serviços			**4.793.733,20C
=Receitas de Venda			**4.793.733,20C
=Total - RECEITAS			**4.793.733,20C
CUSTOS E DESPESAS			
Custos dos Produtos, Mercadorias e Serviços			
Custos dos Insumos			
Materia prima	3.2.01.001.00001	1638	621.498,19D
=Custos dos Insumos			****621.498,19D
Custos com Material de Consumo			
Material de Escritório	3.2.01.004.00602	1785	18.975,00D
=Custos com Material de Consumo			****18.975,00D
Custos Diversos			
Aluguel	3.2.01.005.00002	1806	36.000,00D
Assistência Contábil	3.2.01.005.00006	1834	20.000,00D
Energia Elétrica	3.2.01.005.00021	1939	19.445,00D
Telefone	3.2.01.005.00042	2086	21.800,00D
=Custos Diversos			****101.245,00D
=Custos dos Produtos, Mercadorias e Serviços			****741.718,19D
Despesas Operacionais			
Despesas Administrativas			
Aluguel de Máquinas e Equipamentos	3.2.02.001.00029	2331	702.187,00D
=Despesas Administrativas			****702.187,00D

 LUKASZ ARAMAKI FERNANDES
 Sócio - Administrador
 CPF: 007.233.463-05
 RG: 037956432009-1 Data Expedição: 11/10/2018

 SEBASTIAO HENRIQUE ARAUJO SILVEIRA
 Contador
 CPF: 919.249.873-68 CRC: 8430 P1
 RG: 0264792820037 Data Expedição: 25/06/2020



00011



ENTEC EMPREENDIMENTOS EIRELI
 CNPJ: 19.543.790/0001-80
 NIRE: 21600096243
 Análise Econômica e Financeira de 01/01/2021 até 31/12/2021

SEBASTIAO HENRIQUE ARAUJO SILVA
 Folha 8

Grav de Endividamento

Passivo Circulante + Passivo não Circulante (Obrigações a LP)	45.798,02	
<hr/>		
Patrimônio Líquido	8.992.293,44	= 0,61

Quanto menor, melhor. O capital de terceiros equivale a 1% do capital próprio.

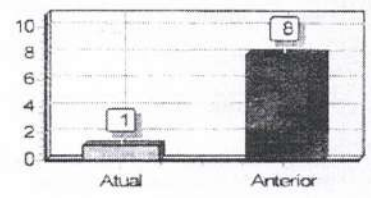

Solvência Geral

Ativo	9.038.091,46	
<hr/>		
Passivo Circulante + Passivo não Circulante (Obrigações a LP)	45.798,02	= 197,35

Quanto maior, melhor. O investimento total equivale a 19735% do capital de terceiros.

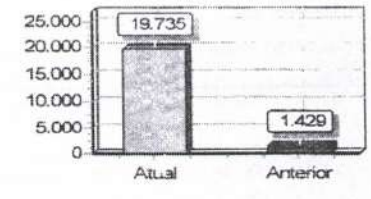

Liquidez Geral

Ativo Circulante + Ativo Realizável a LP	9.038.091,46	
<hr/>		
Passivo Circulante + Passivo Não-Circulante (Obrigações a LP)	45.798,02	= 197,35

Quanto maior, melhor. A empresa possui R\$197,35 de ativo Circulante e ativo realizável a longo prazo para cada R\$1,00 de dívida total.

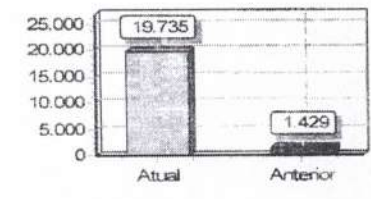

Sob as penas da lei, declaramos que as informações aqui contidas são verdadeiras e nos responsabilizamos por todas elas de acordo com a documentação que nos foi apresentada.

São Luis, 31 de dezembro de 2021.

Lukas Leda Aramaki Fernandes
 LUKAS LEDA ARAMAKI FERNANDES
 Socio - Administrador
 CPF: 007.233.463-05
 RG: 037956432609-1 Data Expedição: 11/10/2018

Sebastião Henrique Araújo Silva
 SEBASTIAO HENRIQUE ARAUJO SILVA
 CPF: 019.249.873-68
 Contador
 CRC: 8430 PI
 RG: 0264792820037 Data Expedição: 25/06/2020

[Handwritten signature]

000

[Handwritten mark]



ENLTC EMPREENDIMENTOS EIRELI **SEBASTIAO HENRIQUE ARAUJO SILVEIRA**
 CNPJ: 19.543.790/0001-80 Folha 7
 NIRE: 21600096243
 Demonstração do Fluxo de Caixa Direto de 01/01/2021 até 31/12/2021

Descrição	Exercício Atual	Exercício Anterior
ATIVIDADES OPERACIONAIS	RS7.993.663,17D	RS5.022.681,02D
RECEBIMENTO DE CLIENTES	RS7.993.663,17D	RS5.022.681,02D
RECEBIMENTO DE JUROS	R\$0,00C	R\$0,00C
DUPLICATAS DESCONTADAS	R\$0,00C	R\$0,00C
PAGAMENTOS	RS23.413,72C	RS402.259,58C
(-) FORNECEDORES	R\$0,00C	R\$0,00C
(-) IMPOSTOS	RS23.413,72C	RS402.259,58C
(-) SALÁRIOS	R\$0,00C	R\$0,00C
(-) JUROS	R\$0,00C	R\$0,00C
(-) DESPESAS PAGAS ANTECIPADAMENTE	R\$0,00C	R\$0,00C
CAIXA LÍQUIDO CONSUMIDO NAS ATIVIDADES OPERACIONAIS	RS7.970.249,45D	RS4.620.421,44D
ATIVIDADES DE INVESTIMENTO		
RECONHECIMENTO PELA VENDA DE IMOBILIZADO	R\$0,00C	R\$0,00C
PAGAMENTO PELA COMPRA DE IMOBILIZADO	R\$0,00C	R\$0,00C
CAIXA LÍQUIDO CONSUMIDO NAS ATIVIDADES DE INVESTIMENTO	RS0,00C	RS0,00C
ATIVIDADES DE FINANCIAMENTO		
AUMENTO DE CAPITAL	R\$0,00C	R\$0,00C
EMPRÉSTIMO DE CURTO PRAZO	R\$0,00C	R\$0,00C
PAGAMENTO DE DIVIDENDOS	R\$0,00C	R\$0,00C
CAIXA LÍQUIDO GERADO NAS ATIVIDADES DE FINANCIAMENTO	RS0,00C	RS0,00C
AUMENTO LÍQUIDO NO CAIXA E EQUIVALENTE DE CAIXA	RS7.970.249,45D	RS4.620.421,44D
SALDO DE CAIXA + EQUIVALENTE DE CAIXA NO ANO ANTERIOR	RS4.620.421,44D	RS0,00C
SALDO DE CAIXA + EQUIVALENTE DE CAIXA DO ANO ATUAL	RS12.590.670,89D	RS4.620.421,44D

SOB AS PENAS DA LEI, DECLARAMOS QUE AS INFORMAÇÕES AQUI CONTIDAS SÃO VERDADEIRAS E NOS RESPONSABILIZAMOS POR TODAS ELAS DE ACORDO COM A DOCUMENTAÇÃO QUE NOS FOI APRESENTADA.

SÃO LUÍS, 31 DE DEZEMBRO DE 2021

Luiz Augusto Aramaki Fernandes
 LUIZ AUGUSTO ARAMAKI FERNANDES
 Sócio - Administrador
 CPF: 007.253.463-05
 RG: 037956422009-1 Data Expedição: 11/10/2018

Sebastião Henrique Araujo Silveira
 SEBASTIAO HENRIQUE ARAUJO SILVEIRA
 CPF: 919.240.878-68
 Contador
 CRC: 8-50 PI
 RG: 0264792820037 Data Expedição: 25/06/2020

[Handwritten signature]

00043 *[Handwritten mark]*



Empresa: 15-ENTEC EMPREENDIMENTOS EIRELI
CNPJ: 19.543.790/0001-80
NIRE: 21600096243
Relatório de Notas Explicativas

SEBASTIAO HENRIQUE ARAUJO SILVA VEIRA
Emissão: 22/03/2022 20/03/2022
Página: 9

Ordem Nota Explicativa

- CONTAS A PAGAR - Correspondente a obrigações a pagar de curto prazo no próximo mês sob o montante de R\$ 1.326,00 (hum mil, trezentos e vinte e seis reais)
2. LUCROS ACUMULADOS - Evidenciado no Balanço e Demonstrativo ocorreu por ter auferido receita e pelo reconhecimento de despesas.
 3. DESPESAS e as RECEITAS - Estão apropriadas obedecendo ao regime de competência.
 4. Contudo, reforçamos que o valor correspondente Conta Caixa de R\$ 49.086,00 (quarenta e nove mil, e oitenta e seis reais) considera-se como irrelevante tendo em vista ao montante do Ativo Circulante de R\$ 8.009.891,15 (oito milhões, nove mil, oitocentos e noventa e um reais e quinze centavos).

Sao Luis - MA, 14 de março de 2022.

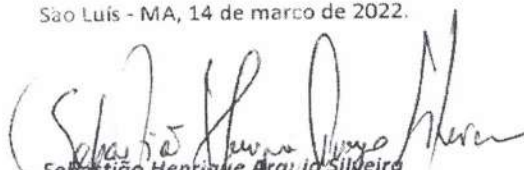
Sebastião Henrique Araújo Silveira
Contador CRC 8430 - PI
CPF 919.249.873-68

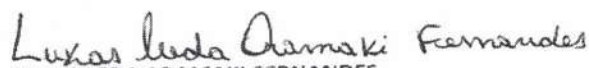
LUKAS LEDA ARAMAKI FERNANDES
Socio-Administrador
CPF 007.233.463-05

CERTIFICO O REGISTRO EM 03/05/2022 14:54 SOB Nº 20220541612.
PROTOCOLO: 220541612 DE 03/05/2022.
CÓDIGO DE VERIFICAÇÃO: 12205544076. CNPJ DA SEDE: 19543790000180.
NIRE: 21600096243. COM EFEITOS DO REGISTRO EM: 03/05/2022.
ENTEC EMPREENDIMENTOS EIRELI

JUCEMA

LARISSA ROCHA DA SILVA
SECRETÁRIA-GERAL
www.empresafacil.ma.gov.br

A validade deste documento, se impresso, fica sujeito à comprovação de sua autenticidade nos respectivos portais, informando seus respectivos códigos de verificação.

LIVRO DIÁRIO

Entidade: ENTEC EMPREENDIMENTOS EIRELI

Período da Escrituração: 01/01/2021 a 31/12/2021

CNPJ: 19.543.790/0001-80

Número de Ordem do Livro: 5

Período Selecionado: 01 de Janeiro de 2021 a 31 de Dezembro de 2021

Data	Nº da Conta	Nome da Conta	Centro de Custo	Histórico	Nº do Lançamento	Valor	D/C
29/03/2021	63	Banco do Brasil S/A.		IMPORTE REFERENTE A RECEITA DE SERVIÇOS	QLRWQALF2	R\$ 243.035,10	D
30/03/2021	63	Banco do Brasil S/A.		IMPORTE REFERENTE A PAGAMENTO DE INSUMOS UTILIZADOS NA PRESTACAO DE SERVIÇOS	QLMI9XLF22	R\$ 33.223,48	C
30/03/2021	1638	Matéria prima		IMPORTE REFERENTE A PAGAMENTO DE INSUMOS UTILIZADOS NA PRESTACAO DE SERVIÇOS	QLMI9XLF22	R\$ 33.223,48	D
10/04/2021	63	Banco do Brasil S/A.		IMPORTE REFERENTE A PAGAMENTO DE ENERGIA ELETRICA	QLN4M8LF1P	R\$ 1.534,00	C
10/04/2021	1939	Energia Elétrica		IMPORTE REFERENTE A PAGAMENTO DE ENERGIA ELETRICA	QLN4M8LF1P	R\$ 1.534,00	D
10/04/2021	63	Banco do Brasil S/A.		IMPORTE REFERENTE A PAGAMENTO DE MATERIAL DE EXPEDIENTE	QLN1YLF1D	R\$ 1.654,00	C
10/04/2021	1785	Material de Escritório		IMPORTE REFERENTE A PAGAMENTO DE MATERIAL DE EXPEDIENTE	QLN1YLF1D	R\$ 1.654,00	D
10/04/2021	63	Banco do Brasil S/A.		IMPORTE REFERENTE A PAGAMENTO DE ALUGUEL	QLLOLJ1LFD	R\$ 3.000,00	C
10/04/2021	1806	Aluguéis		IMPORTE REFERENTE A PAGAMENTO DE ALUGUEL	QLLOLJ1LFD	R\$ 3.000,00	D
15/04/2021	63	Banco do Brasil S/A.		IMPORTE REFERENTE A PAGAMENTO DE TELEFONE	QLNWZ2LF11	R\$ 1.800,00	C
15/04/2021	2066	Telefone		IMPORTE REFERENTE A PAGAMENTO DE TELEFONE	QLNWZ2LF11	R\$ 1.800,00	D
15/04/2021	1351	Serviços		IMPORTE REFERENTE A RECEITA DE SERVIÇOS	QLRTKELF3	R\$ 33.924,69	C
15/04/2021	63	Banco do Brasil S/A.		IMPORTE REFERENTE A RECEITA DE SERVIÇOS	QLRTKELF3	R\$ 33.924,69	D
20/04/2021	63	Banco do Brasil S/A.		IMPORTE REFERENTE A PAGAMENTO DE ASSESSORIA CONTABIL	QLO9ELLFP	R\$ 2.000,00	C
20/04/2021	1834	Assistência Contábil		IMPORTE REFERENTE A PAGAMENTO DE ASSESSORIA CONTABIL	QLO9ELLFP	R\$ 2.000,00	D
30/04/2021	63	Banco do Brasil S/A.		IMPORTE REFERENTE A PAGAMENTO DE INSUMOS UTILIZADOS NA PRESTACAO DE SERVIÇOS	QLMGWSLF23	R\$ 96.088,78	C
30/04/2021	1638	Matéria prima		IMPORTE REFERENTE A PAGAMENTO DE INSUMOS UTILIZADOS NA PRESTACAO DE SERVIÇOS	QLMGWSLF23	R\$ 96.088,78	D
10/05/2021	63	Banco do Brasil S/A.		IMPORTE REFERENTE A PAGAMENTO DE ENERGIA ELETRICA	QLN3TSLF1Q	R\$ 1.534,00	C
10/05/2021	1939	Energia Elétrica		IMPORTE REFERENTE A PAGAMENTO DE ENERGIA ELETRICA	QLN3TSLF1Q	R\$ 1.534,00	D



Handwritten signatures and a stamp at the bottom of the page.

LIVRO DIÁRIO

Entidade: ENTEC EMPREENDIMENTOS EIRELI

Período da Escrituração: 01/01/2021 a 31/12/2021

CNPJ: 19.543.790/0001-80

Número de Ordem do Livro: 5

Período Selecionado: 01 de Janeiro de 2021 a 31 de Dezembro de 2021

Data	Nº da Conta	Nome da Conta	Centro de Custo	Histórico	Nº do Lançamento	Valor	D/C
10/06/2021	1939	Energia Elétrica		IMPORTE REFERENTE A PAGAMENTO DE ENERGIA ELÉTRICA	QLN2U1LF1R	R\$ 1.834,00	D
10/06/2021	63	Banco do Brasil S/A.		IMPORTE REFERENTE A PAGAMENTO DE MATERIAL DE EXPEDIENTE	QLNGADLF1F	R\$ 1.763,00	C
10/06/2021	1785	Material de Escritório		IMPORTE REFERENTE A PAGAMENTO DE MATERIAL DE EXPEDIENTE	QLNGADLF1F	R\$ 1.763,00	D
10/06/2021	63	Banco do Brasil S/A.		IMPORTE REFERENTE A PAGAMENTO DE ALUGUEL	QLOJZKLF1F	R\$ 3.000,00	C
10/06/2021	1806	Aluguéis		IMPORTE REFERENTE A PAGAMENTO DE ALUGUEL	QLOJZKLF1F	R\$ 3.000,00	D
15/06/2021	63	Banco do Brasil S/A.		IMPORTE REFERENTE A PAGAMENTO DE TELEFONE	QLNUNGLF13	R\$ 2.000,00	C
15/06/2021	2086	Telefone		IMPORTE REFERENTE A PAGAMENTO DE TELEFONE	QLNUNGLF13	R\$ 2.000,00	D
20/06/2021	63	Banco do Brasil S/A.		IMPORTE REFERENTE A PAGAMENTO DE ASSESSORIA CONTABIL	QLO7EXLFR	R\$ 2.000,00	C
20/06/2021	1834	Assistência Contábil		IMPORTE REFERENTE A PAGAMENTO DE ASSESSORIA CONTABIL	QLO7EXLFR	R\$ 2.000,00	D
22/06/2021	1351	Serviços		IMPORTE REFERENTE A RECEITA DE SERVIÇOS	QLRFRLLF5	R\$ 374.647,35	C
22/06/2021	63	Banco do Brasil S/A.		IMPORTE REFERENTE A RECEITA DE SERVIÇOS	QLRFRLLF5	R\$ 374.647,35	D
30/06/2021	63	Banco do Brasil S/A.		IMPORTE REFERENTE A PAGAMENTO DE INSUMOS UTILIZADOS NA PRESTACAO DE SERVIÇOS	QLMDQXLF25	R\$ 22.452,11	C
30/06/2021	1638	Matéria prima		IMPORTE REFERENTE A PAGAMENTO DE INSUMOS UTILIZADOS NA PRESTACAO DE SERVIÇOS	QLMDQXLF25	R\$ 22.452,11	D
10/07/2021	63	Banco do Brasil S/A.		IMPORTE REFERENTE A PAGAMENTO DE ENERGIA ELÉTRICA	QLN1WPLF1S	R\$ 1.653,00	C
10/07/2021	1939	Energia Elétrica		IMPORTE REFERENTE A PAGAMENTO DE ENERGIA ELÉTRICA	QLN1WPLF1S	R\$ 1.653,00	D
10/07/2021	63	Banco do Brasil S/A.		IMPORTE REFERENTE A PAGAMENTO DE MATERIAL DE EXPEDIENTE	QLNFIWLF1G	R\$ 1.763,00	C
10/07/2021	1785	Material de Escritório		IMPORTE REFERENTE A PAGAMENTO DE MATERIAL DE EXPEDIENTE	QLNFIWLF1G	R\$ 1.763,00	D
10/07/2021	63	Banco do Brasil S/A.		IMPORTE REFERENTE A PAGAMENTO DE ALUGUEL	QLOJ7SLFG	R\$ 3.000,00	C
10/07/2021	1806	Aluguéis		IMPORTE REFERENTE A PAGAMENTO DE ALUGUEL	QLOJ7SLFG	R\$ 3.000,00	D
15/07/2021	63	Banco do Brasil S/A.		IMPORTE REFERENTE A PAGAMENTO DE TELEFONE	QLNT8ZLF14	R\$ 1.800,00	C
15/07/2021	63	Banco do Brasil S/A.		IMPORTE REFERENTE A PAGAMENTO DE TELEFONE	QLNT8ZLF14	R\$ 1.800,00	D



[Handwritten signature]

[Handwritten signature]

LIVRO DIÁRIO

Entidade: ENTEC EMPREENDIMENTOS EIRELI

Período da Escrituração: 01/01/2021 a 31/12/2021

CNPJ: 19.543.790/0001-80

Número de Ordem do Livro: 5

Período Selecionado: 01 de Janeiro de 2021 a 31 de Dezembro de 2021

Data	Nº da Conta	Nome da Conta	Centro de Custo	Histórico	Nº do Lançamento	Valor	D/C
10/09/2021	63	Banco do Brasil S/A.		IMPORTE REFERENTE A PAGAMENTO DE ENERGIA ELETRICA	QLN0GALF1U	R\$ 1.763,00	C
10/09/2021	1939	Energia Elétrica		IMPORTE REFERENTE A PAGAMENTO DE ENERGIA ELETRICA	QLN0GALF1U	R\$ 1.763,00	D
10/09/2021	63	Banco do Brasil S/A.		IMPORTE REFERENTE A PAGAMENTO DE MATERIAL DE EXPEDIENTE	QLND7YLF1I	R\$ 1.534,00	C
10/09/2021	1785	Material de Escritório		IMPORTE REFERENTE A PAGAMENTO DE MATERIAL DE EXPEDIENTE	QLND7YLF1I	R\$ 1.534,00	D
10/09/2021	63	Banco do Brasil S/A.		IMPORTE REFERENTE A PAGAMENTO DE ALUGUEL	QLOHM5LF1	R\$ 3.000,00	C
10/09/2021	1806	Aluguéis		IMPORTE REFERENTE A PAGAMENTO DE ALUGUEL	QLOHM5LF1	R\$ 3.000,00	D
15/09/2021	63	Banco do Brasil S/A.		IMPORTE REFERENTE A PAGAMENTO DE TELEFONE	QLNRSHLF16	R\$ 1.800,00	C
15/09/2021	2086	Telefone		IMPORTE REFERENTE A PAGAMENTO DE TELEFONE	QLNRSHLF16	R\$ 1.800,00	D
20/09/2021	63	Banco do Brasil S/A.		IMPORTE REFERENTE A PAGAMENTO DE ASSESSORIA CONTABIL	QLO59DLFU	R\$ 2.000,00	C
20/09/2021	1834	Assistência Contábil		IMPORTE REFERENTE A PAGAMENTO DE ASSESSORIA CONTABIL	QLO59DLFU	R\$ 2.000,00	D
30/09/2021	63	Banco do Brasil S/A.		IMPORTE REFERENTE A PAGAMENTO DE INSUMOS UTILIZADOS NA PRESTACAO DE SERVICOS	QLM93MLF28	R\$ 44.020,05	C
30/09/2021	1638	Matéria prima		IMPORTE REFERENTE A PAGAMENTO DE INSUMOS UTILIZADOS NA PRESTACAO DE SERVICOS	QLM93MLF28	R\$ 44.020,05	D
10/10/2021	63	Banco do Brasil S/A.		IMPORTE REFERENTE A PAGAMENTO DE ENERGIA ELETRICA	QLMZ99LF1V	R\$ 1.874,00	C
10/10/2021	1939	Energia Elétrica		IMPORTE REFERENTE A PAGAMENTO DE ENERGIA ELETRICA	QLMZ99LF1V	R\$ 1.874,00	D
10/10/2021	63	Banco do Brasil S/A.		IMPORTE REFERENTE A PAGAMENTO DE MATERIAL DE EXPEDIENTE	QLNC3YLF1J	R\$ 1.653,00	C
10/10/2021	1785	Material de Escritório		IMPORTE REFERENTE A PAGAMENTO DE MATERIAL DE EXPEDIENTE	QLNC3YLF1J	R\$ 1.653,00	D
10/10/2021	63	Banco do Brasil S/A.		IMPORTE REFERENTE A PAGAMENTO DE ALUGUEL	QLOGRELFJ	R\$ 3.000,00	C
10/10/2021	1806	Aluguéis		IMPORTE REFERENTE A PAGAMENTO DE ALUGUEL	QLOGRELFJ	R\$ 3.000,00	D
15/10/2021	63	Banco do Brasil S/A.		IMPORTE REFERENTE A PAGAMENTO DE TELEFONE	QLNQPNLF17	R\$ 1.800,00	C
15/10/2021	2086	Telefone		IMPORTE REFERENTE A PAGAMENTO DE TELEFONE	QLNQPNLF17	R\$ 1.800,00	D



Handwritten signature and the number 24500.

LIVRO DIÁRIO

Entidade: ENTEC EMPREENDIMENTOS EIRELI

Período da Escrituração: 01/01/2021 a 31/12/2021

CNPJ: 19.543.790/0001-80

Número de Ordem do Livro: 5

Período Selecionado: 01 de Janeiro de 2021 a 31 de Dezembro de 2021

Data	Nº da Conta	Nome da Conta	Centro de Custo	Histórico	Nº do Lançamento	Valor	D/C
30/11/2021	63	Banco do Brasil S/A.		IMPORTE REFERENTE A RECEITA DE SERVIÇOS	QLQZIKLF8	R\$ 815.318,17	D
10/12/2021	63	Banco do Brasil S/A.		IMPORTE REFERENTE A PAGAMENTO DE ENERGIA ELÉTRICA	QLMXRYLF1X	R\$ 1.874,00	C
10/12/2021	1939	Energia Elétrica		IMPORTE REFERENTE A PAGAMENTO DE ENERGIA ELÉTRICA	QLMXRYLF1X	R\$ 1.874,00	D
10/12/2021	63	Banco do Brasil S/A.		IMPORTE REFERENTE A PAGAMENTO DE MATERIAL DE EXPEDIENTE	QLNAQVLF1L	R\$ 1.876,00	C
10/12/2021	1785	Material de Escritório		IMPORTE REFERENTE A PAGAMENTO DE MATERIAL DE EXPEDIENTE	QLNAQVLF1L	R\$ 1.876,00	D
10/12/2021	63	Banco do Brasil S/A.		IMPORTE REFERENTE A PAGAMENTO DE ALUGUEL	QLOF5SLFL	R\$ 3.000,00	C
10/12/2021	1806	Aluguéis		IMPORTE REFERENTE A PAGAMENTO DE ALUGUEL	QLOF5SLFL	R\$ 3.000,00	D
12/12/2021	63	Banco do Brasil S/A.		IMPORTE REFERENTE A PAGAMENTO DE TELEFONE	QLNP1XLF19	R\$ 1.800,00	C
12/12/2021	2086	Telefone		IMPORTE REFERENTE A PAGAMENTO DE TELEFONE	QLNP1XLF19	R\$ 1.800,00	D
20/12/2021	63	Banco do Brasil S/A.		IMPORTE REFERENTE A PAGAMENTO DE ASSESSORIA CONTABIL	QLO2I4LFX	R\$ 2.000,00	C
20/12/2021	1834	Assistência Contábil		IMPORTE REFERENTE A PAGAMENTO DE ASSESSORIA CONTABIL	QLO2I4LFX	R\$ 2.000,00	D
28/12/2021	63	Banco do Brasil S/A.		IMPORTE REFERENTE A PAGAMENTO DE ALUGUEL DE MAQUINAS E EQUIPAMENTOS	QLMRBVL1Z	R\$ 354.200,00	C
28/12/2021	2331	Aluguel de Maquinas e Equipamentos		IMPORTE REFERENTE A PAGAMENTO DE ALUGUEL DE MAQUINAS E EQUIPAMENTOS	QLMRBVL1Z	R\$ 354.200,00	D
30/12/2021	63	Banco do Brasil S/A.		IMPORTE REFERENTE A PAGAMENTO DE INSUMOS UTILIZADOS NA PRESTACAO DE SERVICOS	QLLX31LF2B	R\$ 7.353,00	C
30/12/2021	1638	Matéria prima		IMPORTE REFERENTE A PAGAMENTO DE INSUMOS UTILIZADOS NA PRESTACAO DE SERVICOS	QLLX31LF2B	R\$ 7.353,00	D
30/12/2021	1351	Serviços		IMPORTE REFERENTE A RECEITA DE SERVIÇOS	QLQU01LF9	R\$ 2.259.294,14	C
30/12/2021	63	Banco do Brasil S/A.		IMPORTE REFERENTE A RECEITA DE SERVIÇOS	QLQU01LF9	R\$ 2.259.294,14	D
31/12/2021	2331	Aluguel de Maquinas e Equipamentos		ENCERRAMENTO EXERCICIO 2021	QKT5ALF51	R\$ 702.187,00	D
31/12/2021	3066	RESULTADO DO EXERCICIO NO PERIODO		ENCERRAMENTO EXERCICIO 2021	QKT5ALF51	R\$ 702.187,00	D



Handwritten signature and date 30/12/2021.

RECIBO DE ENTREGA DE ESCRITURAÇÃO CONTÁBIL DIGITAL



IDENTIFICAÇÃO DO TITULAR DA ESCRITURAÇÃO

NIRE 21600096243	CNPJ 19.543.790/0001-80	
NOME EMPRESARIAL ENTEC EMPREENDIMENTOS EIRELI		

IDENTIFICAÇÃO DA ESCRITURAÇÃO

FORMA DA ESCRITURAÇÃO CONTÁBIL Livro Diário	PERÍODO DA ESCRITURAÇÃO 01/01/2021 a 31/12/2021
NATUREZA DO LIVRO Escrituração Contábil Digital do Livro Diário Geral	NÚMERO DO LIVRO 5
IDENTIFICAÇÃO DO ARQUIVO (HASH) B7.82.EA.9E.09.B6.8E.9F.A9.AD.BF.CC.53.75.CB.B4.2B.0E.C4.6B	

ESTE LIVRO FOI ASSINADO COM OS SEGUINTES CERTIFICADOS DIGITAIS:

QUALIFICAÇÃO DO SIGNATARIO	CPF/CNPJ	NOME	Nº SÉRIE DO CERTIFICADO	VALIDADE	RESPONSÁVEL LEGAL
Administrador	00723346305	LUKAS LEDA ARAMAKI FERNANDES: 00723346305	622265338237593827 0	22/06/2021 a 22/06/2022	Sim
Contador	91924987368	SEBASTIAO HENRIQUE ARAUJO SILVEIRA: 91924987368	764016918701265562 2	20/01/2022 a 20/01/2025	Não
Signatário da ECD com e-CNPJ ou e-PJ	19543790000180	ENTEC EMPREENDIMENTOS EIRELI:19543790000180	523530680202647553 0	23/08/2021 a 23/08/2022	Não

NÚMERO DO RECIBO:

B7.82.EA.9E.09.B6.8E.9F.A9.AD.BF.
CC.53.75.CB.B4.2B.0E.C4.6B-2

Escrituração recebida via Internet
pelo Agente Receptor SERPRO

em 14/03/2022 às 18:10:32

35.0F.20.A1.25.78.BA.4A
53.6B.6C.E4.03.25.C1.C0

Considera-se autenticado o livro contábil a que se refere este recibo, dispensando-se a autenticação de que trata o art. 39 da Lei nº 8.934/1994. Este recibo comprova a autenticação.

BASE LEGAL: Decreto nº 1.800/1996, com a alteração do Decreto nº 8.683/2016, e arts. 39, 39-A, 39-B da Lei nº 8.934/1994 com a alteração da Lei Complementar nº 1247/2014.

00450

ENTEC EMPREENDIMENTOS EIRELI
Demonstração do Fluxo de Caixa Direto de 01/01/2021 até 31/12/2021

Descrição

MIS 1075
SEBASTIAO HENRIQUE ARAUJO SILVEIRA
Folha: 1

Exercício Atual
Exercício Anterior

R\$7.993.663,17D
R\$7.993.663,17D
R\$5.022.681,02D
R\$5.022.681,02D
R\$0,00C



GRAU DE ENDIVIDAMENTO

PASSIVO CIRCULANTE + PASSIVO NÃO CIRCULANTE (OBRIGAÇÕES A LP)	45.798,02	
<hr/>		= 0,01
PATRIMÔNIO LÍQUIDO	8.992.293,44	

QUANTO MENOR, MELHOR. O CAPITAL DE TERCEIROS EQUIVALE A 1% DO CAPITAL PRÓPRIO.

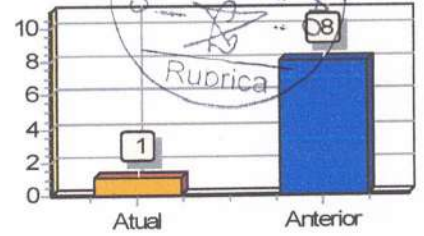

SOLVÊNCIA GERAL

ATIVO	9.038.091,46	
<hr/>		= 197,35
PASSIVO CIRCULANTE + PASSIVO NÃO CIRCULANTE (OBRIGAÇÕES A LP)	45.798,02	

QUANTO MAIOR, MELHOR. O INVESTIMENTO TOTAL EQUIVALE A 19735 % DO CAPITAL DE TERCEIROS.

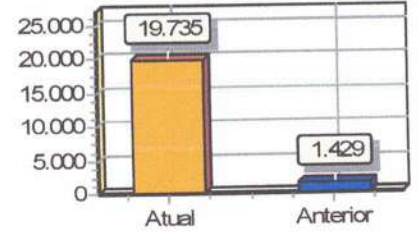

LIQUIDEZ GERAL

ATIVO CIRCULANTE + ATIVO REALIZÁVEL A LP	9.038.091,46	
<hr/>		= 197,35
PASSIVO CIRCULANTE + PASSIVO NÃO-CIRCULANTE (OBRIGAÇÕES A LP)	45.798,02	

QUANTO MAIOR, MELHOR. A EMPRESA POSSUI R\$197,35 DE ATIVO CIRCULANTE E ATIVO REALIZÁVEL A LONGO PRAZO PARA CADA R\$1,00 DE DÍVIDA TOTAL.

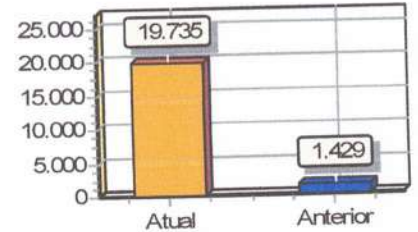

SOB AS PENAS DA LEI, DECLARAMOS QUE AS INFORMAÇÕES AQUI CONTIDAS SÃO VERDADEIRAS E NOS RESPONSABILIZAMOS POR TODAS ELAS DE ACORDO COM A DOCUMENTAÇÃO QUE NOS FOI APRESENTADA.

SÃO LUÍS, 31 DE DEZEMBRO DE 2021.

LUKAS LEDA ARAMAKI
FERNANDES:00723346305
05

Assinado de forma digital por
LUKAS LEDA ARAMAKI
FERNANDES:00723346305
Dados: 2022.03.20 18:42:29 -03'00'

LUKAS LEDA ARAMAKI FERNANDES
Sócio - Administrador
CPF: 007.233.463-05
RG: 037956432009-1 Data Expedição:11/10/2018

SEBASTIAO HENRIQUE ARAUJO SILVEIRA
CPF:919.249.873-68
SILVEIRA:91924987368

Assinado de forma digital por
SEBASTIAO HENRIQUE ARAUJO
SILVEIRA:91924987368
Dados: 2022.03.20 18:47:50 -03'00'

SEBASTIAO HENRIQUE ARAUJO SILVEIRA
CPF:919.249.873-68
Contador
CRC: 8430 PI
RG: 0264792820037 Data Expedição:25/06/2020

[Handwritten signatures and marks]

LIQUIDEZ CORRENTE

ATIVO CIRCULANTE	9.038.091,46	
<hr/>		= 365,33
PASSIVO CIRCULANTE	24.739,72	

QUANTO MAIOR, MELHOR. A EMPRESA POSSUI R\$365,33 DE ATIVO CIRCULANTE PARA CADA R\$1,00 DE DÍVIDA DE CURTO PRAZO.

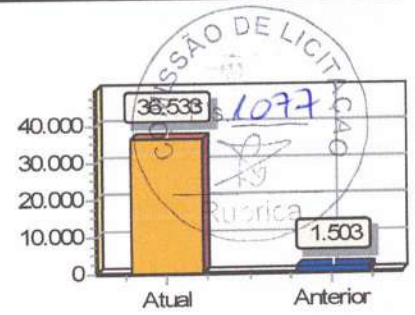

LIQUIDEZ SECA

ATIVO CIRCULANTE - ESTOQUES	9.010.091,46	
<hr/>		= 364,20
PASSIVO CIRCULANTE	24.739,72	

QUANTO MAIOR, MELHOR. A EMPRESA POSSUI R\$364,20 DE ATIVO CIRCULANTE PARA CADA R\$1,00 DE DÍVIDA DE CURTO PRAZO, SEM COMPROMETER OS ESTOQUES.

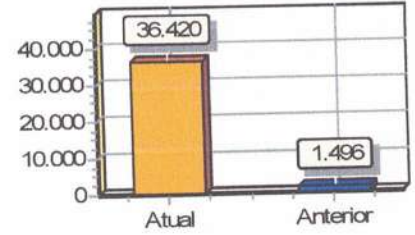

SOB AS PENAS DA LEI, DECLARAMOS QUE AS INFORMAÇÕES AQUI CONTIDAS SÃO VERDADEIRAS E NOS RESPONSABILIZAMOS POR TODAS ELAS DE ACORDO COM A DOCUMENTAÇÃO QUE NOS FOI APRESENTADA.

LUKAS LEDA ARAMAKI FERNANDES:00723346305
Assinado de forma digital por LUKAS LEDA ARAMAKI FERNANDES:00723346305
Dados: 2022.03.20 18:43:06 -03'00'

SÃO LUÍS, 31 DE DEZEMBRO DE 2021.

SEBASTIAO HENRIQUE ARAUJO SILVEIRA:91924987368
Assinado de forma digital por SEBASTIAO HENRIQUE ARAUJO SILVEIRA:91924987368
Dados: 2022.03.20 18:47:17 -03'00'

LUKAS LEDA ARAMAKI FERNANDES
Sócio - Administrador
CPF: 007.233.463-05
RG: 037956432009-1 Data Expedição:11/10/2018

SEBASTIAO HENRIQUE ARAUJO SILVEIRA
CPF:919.249.873-68
Contador
CRC: 8430 PI
RG: 0264792820037 Data Expedição:25/06/2020

[Handwritten signature] 00050



**CERTIDÃO DE REGISTRO E QUITAÇÃO
PESSOA JURÍDICA**
Lei Federal Nº 5194 de 24 de Dezembro de 1966

CREA-MA

Nº 869237/2022

Emissão: 30/06/2022

Validade: 27/12/2022

Chave: 5892A

Conselho Regional de Engenharia e Agronomia do Estado do Maranhão



CERTIFICAMOS que a Empresa mencionada encontra-se registrada neste Conselho, nos Termos da Lei 5.194/66, conforme os dados impressos nesta certidão. CERTIFICAMOS, ainda, que até a presente data, a referida pessoa jurídica e seu(s) responsável(is) técnico(s) estão quitos com suas anuidades e demais obrigações junto ao Conselho Regional de Engenharia e Agronomia do Maranhão - CREA-MA, estando habilitada a exercer suas atividades, circunscrita à(s) atribuição(ões) de seu(s) responsável(veis) técnico(s).

Interessado(a)

Empresa: ENTEC EMPREENDIMENTOS EIRELI

CNPJ: 19.543.790/0001-80

Registro: 0005389674

Categoria: Matriz

Capital Social: R\$ 5.100.000,00

Data do Capital: 20/05/2021

Faixa: 6

Objetivo Social: CONSTRUÇÃO DE EDIFÍCIOS; ATIVIDADES RELACIONADAS A ESGOTO EXCETO, A GESTÃO DE REDES; COLETA DE RESÍDUOS NÃO PERIGOSOS; TRATAMENTO E DISPOSIÇÃO DE RESÍDUOS NÃO PERIGOSOS; TRATAMENTO E DISPOSIÇÃO DE RESÍDUOS PERIGOSOS; CONSTRUÇÃO DE RODOVIAS E FERROVIAS; OBRAS DE URBANIZAÇÃO - RUAS PRAÇAS CALÇADAS; CONSTRUÇÃO DE REDES DE ABASTECIMENTO DE ÁGUA, COLETA DE ESGOTO E CONSTRUÇÕES CORRELATAS, EXCETO OBRAS DE IRRIGAÇÃO; OBRAS DE TERRAPLENAGEM; MONTAGEM E INSTALAÇÃO DE SISTEMA E EQUIPAMENTOS DE ILUMINAÇÃO E SINALIZAÇÃO EM VIAS PÚBLICAS, PORTOS E AEROPORTOS; SERVIÇOS DE OPERAÇÃO E FORNECIMENTO DE EQUIPAMENTOS PAR TRANSPORTE E ELEVAÇÃO DE CARGAS E PESSOAS PARA USO EM OBRAS; PERFURAÇÃO E CONSTRUÇÃO DE POÇOS DE ÁGUA; SERVIÇO DE TRANSPORTE DE PASSAGEIROS LOCAÇÃO DE AUTOMÓVEIS COM MOTORISTA; TRANSPORTE ESCOLAR; GESTÃO E ADMINISTRAÇÃO DA PROPRIEDADE IMOBILIÁRIA; SERVIÇO DE ARQUITETURA; SERVIÇOS DE ENGENHARIA; ALUGUEL DE MÁQUINAS E EQUIPAMENTOS PARA CONSTRUÇÃO SEM OPERADOR, EXCETO ANDAIMES; ALUGUEL DE ANDAIMES; ALUGUEL DE PALCOS, COBERTURAS E OUTRAS ESTRUTURAS DE USO TEMPORÁRIO, EXCETO ANDAIMES; ATIVIDADES PAISAGÍSTICAS; SERVIÇOS COMBINADOS DE ESCRITÓRIO E APOIO ADMINISTRATIVO; SERVIÇOS DE ORGANIZAÇÃO DE FEIRAS, CONGRESSOS EXPOSIÇÕES E FESTAS, PRODUÇÃO DE ESPETÁCULOS DE RODEIOS VAQUEJADAS E SIMILARES; ATIVIDADES DE SONORIZAÇÃO E DE ILUMINAÇÃO.

Restrições Relativas ao Objetivo Social: EMPRESA HABILITADA PARA ATUAR SOMENTE NA ÁREA DA ENGENHARIA CIVIL, ENGENHARIA AMBIENTAL E GEOLOGIA, NO ÂMBITO DAS ATRIBUIÇÕES DE SEUS RESPONSÁVEIS TÉCNICOS.

Endereço Matriz: RUA POÇÃO DE PEDRAS, 10, QUINTAS DO CALHAU, SÃO LUÍS, MA, 65072027

Tipo de Registro: Registro Definitivo de Empresa

Data Inicial: 20/04/2018

Data Final: Indefinido

Registro Regional: 0000539075DDMA

Descrição

CERTIDÃO DE REGISTRO E QUITAÇÃO PESSOA JURÍDICA

Informações / Notas

- A capacidade técnico-profissional da empresa é comprovada pelo conjunto dos acervos técnicos dos profissionais constantes de seu quadro técnico.
- Esta certidão perderá a validade, caso ocorra qualquer alteração posterior dos elementos cadastrais nela contidos

Última Anuidade Paga

Ano: 2022 (6/6)

Autos de Infração

Nada consta

Responsáveis Técnicos

Profissional: HEYTOR WELLINGTON PÁDUA DA SILVA ALMEIDA

Registro: 1920746676

CPF: 040.586.103-60

Data Início: 24/03/2022

Data Fim: Indefinido

Data Fim de Contrato: Indefinido

Títulos do Profissional:

ENGENHEIRO CIVIL

Atribuição: ART. 7º DA LEI FEDERAL Nº 5.194, DE 24 DE DEZEMBRO DE 1966, E ART. 7º COMBINADO COM ART. 25 DA RESOLUÇÃO Nº 218, DE 29 DE JUNHO DE 1973, DO CONFEA.

Tipo de Responsabilidade: RESPONSABILIDADE TÉCNICA

Profissional: WILSON PINTO DE MESQUITA FILHO

Registro: 1103008706



A autenticidade desta Certidão pode ser verificada em: <https://crea-ma.sitac.com.br/publico/>, com a chave: 5892A
Impresso em: 30/06/2022 às 14:54:50 por: adapt. ip: 170.247.30.249

[Handwritten signatures and initials]



Conselho Regional de Engenharia e Agronomia do Estado do Maranhão

CPF: 037.933.623-53

Data Início: 04/02/2022

Data Fim: Indefinido

Data Fim de Contrato: Indefinido

Títulos do Profissional:

ENGENHEIRO CIVIL

Atribuição: ART. 7 DA RESOLUÇÃO 218, DE 29/06/73, DO CONFEA.

Tipo de Responsabilidade: RESPONSÁVEL TÉCNICO

Profissional: LOURENCO RODRIGUES LEITE

Registro: 1115776908

CPF: 922.457.063-15

Data Início: 17/01/2022

Data Fim: Indefinido

Data Fim de Contrato: Indefinido

Títulos do Profissional:

ENGENHEIRO CIVIL

Atribuição: ART. 7 DA RESOLUÇÃO 218, DE 29/06/73, DO CONFEA.

Tipo de Responsabilidade: RESPONSÁVEL TÉCNICO

Profissional: FRANKLIN CAMPOS GALDEZ

Registro: 1112687840

CPF: 919.115.163-53

Data Início: 10/03/2021

Data Fim: Indefinido

Data Fim de Contrato: Indefinido

Títulos do Profissional:

ENGENHEIRO AMBIENTAL

Atribuição: ART 2 DA RES 447 DE 22/09/2000, DO CONFEA.

Tipo de Responsabilidade: RESPONSÁVEL TÉCNICO

Profissional: MARCELO REIS SANTOS

Registro: 1519185308

CPF: 887.526.232-20

Data Início: 25/01/2021

Data Fim: Indefinido

Data Fim de Contrato: Indefinido

Títulos do Profissional:

GEÓLOGO

Atribuição: Lei 4.076 1962, Art. 6.

Tipo de Responsabilidade: RESPONSÁVEL TÉCNICO

Sócios

Sócio: LUKAS LEDA ARAMAKI FERNANDES

CPF: 007.233.463-05

Função: EMPRESÁRIO



[Handwritten signature] 00433



Conselho Regional de Engenharia e Agronomia do Estado do Maranhão

INFORMAÇÕES DO PROTOCOLO

Protocolo
Nº 2666547/2022



Interessado (1)

Nome / Razão Social: Registro:

Endereço:

Informações do Protocolo

Assunto:

Emissão: Cadastro: Situação:

Descrição:

Declarações

Declaro, sob as penas da lei, serem verdadeiras as informações aqui prestadas

Documentos

Tipo:	Data:	Observação:
ANEXO	17/01/2022	CONTRATO DE TRABALHO ASSINADO POR AMBAS AS PARTES
ANEXO	17/01/2022	COMPROVANTE RESIDENCIA RESPONSÁVEL TÉCNICO
ANEXO	17/01/2022	ART CARGO-FUNÇÃO EMITIDA PELO PROFISSIONAL

Movimentos

Passo	Nome do usuário	Data Envio	Ação	Origem	Destino	
1	Usuário Padrão do SITAC	17/01/2022 00:00:00	Envio	SERVICOS - AMBIENTE DO PROFISSIONAL/EMPRESA	RPJ - REGISTRO DE PESSOA JURIDICA	
2	doran souza silva	17/01/2022 11:55:14	Recebimento	RPJ - REGISTRO DE PESSOA JURIDICA	RPJ - REGISTRO DE PESSOA JURIDICA	
Descrição		Protocolo recebido para análise. Passo automático!			Data do Despacho	17/01/2022 12:13:34
Despacho		Usuário doran souza silva				
Descrição		Inclusão realizada. A via do contrato registrado foi enviada ao e-mail da empresa e do profissional.				
3	doran souza silva	17/01/2022 00:00:00	Recebimento	RPJ - REGISTRO DE PESSOA JURIDICA	RPJ - REGISTRO DE PESSOA JURIDICA	
Descrição		Atendido				

Movimentos ao colegiado

Passo	Conselheiro	Reuniao	Vinculado ao passo	Data	Hora

Protocolos Vinculados

Número/Ano	Assunto

Documento(s) de Fiscalização vinculado(s) ao Protocolo

Número/Ano	Número Anterior	Tipo do D. de Fiscalização	Descrição

Denúncia(s) vinculado(s) ao Protocolo

Número	Tipo de Denúncia	Descrição

[Handwritten signature and stamp]

CONTRATO DE TRABALHO

Folha 3/6

CONTRATANTE: ENTEC EMPREENDIMENTOS EIRELI, firma estabelecida na Rua Poção de Pedras, nº 10 – Bairro Quintas do Calhau, São Luis- MA CEP 65.072-027, inscrita no CNPJ sob o nº 19.543.790/0001-80. Denominada CONTRATANTE, neste ato representada pelo seu sócio **LUKAS LEDA ARAMAKI FERNANDES**, brasileiro, solteiro, empresário, portador da Cédula de Identidade nº 037956432009-1 SSP-MA, CPF nº 077.233.463-05, residente e domiciliado na Rua Poção de Pedras, nº 10, Bairro Quintas do Calhau, São Luis- MA, CEP 65.072-027



CONTRATADO: LOURENÇO RODRIGUES LEITE, SOLTEIRO, Engenheiro Civil de nacionalidade brasileira, portador da Carteira Profissional do CREA nº MA 111577690-8, inscrito no CPF sob o nº 922.457.063-15, residente e domiciliado na Rua Sergio Dutra, Nº 40, Rural Marajá do Sena-MA, CEP 65.714-000.

O presente contrato se regerá pelas cláusulas e condições seguinte:

CLÁUSULA PRIMEIRA: Caberá ao CONTRATADO desenvolver atividades como RESPONSÁVEL TÉCNICO conforme atribuições e compatíveis com os objetivos sociais da empresa;

CLÁUSULA SEGUNDA: A vigência do presente contrato será por tempo indeterminado;

CLÁUSULA TERCEIRA: O CONTRATANTE assegura ao CONTRATADO, absoluta independência técnica;

CLÁUSULA QUARTA: O CONTRATADO terá carga horaria de 10 (DEZ) horas semanais;

CLÁUSULA QUINTA: O CONTRATADO receberá pontualmente os seus salários, o mais tardar até o quinto (5º) dia útil subsequente ao período vencido, nos termos do único do § art.450 da CLT na base de R\$ 6.000,00 (Seis mil reais) por mês;

CLÁUSULA SEXTA: Este Contrato poderá ser rescindido por qualquer das partes por qualquer motivo mediante aviso prévio de 30 dias e baixa da obra e ou serviços que estiverem sob responsabilidade técnica do profissional, e a transferência para outro profissional, quando a obra ou serviço ultrapassar 3º dias;

CLÁUSULA SETIMA: Durante a vigência deste contrato e pelo prazo previsto em Lei ficara o CONTRATADO responsável pelas atividades técnicas da empresa contratante;

CLÁUSULA OITAVA: Toda e quaisquer taxa, impostos e encargos que incidirem sobre este contrato será de responsabilidade da contratante.

Este documento encontra-se registrado no Conselho Regional de Engenharia e Agronomia do Estado do Maranhão, vinculado ao Protocolo nº 2666547/2022, emitido em 17/01/2022. Documento do Protocolo 1/3 (Vinculado ao passo 1), anexado por adapt em 17/01/2022



[Handwritten signature]
00058



Equatorial Maranhão Distribuidora de Energia S.A.

CNPJ: 06.272.793/0001-84 | Ins. Estadual: 120.515.11-3
Alameda A, Qd SOS, nº100, Loteamento Quilândinha,
Afonso de Caiado - São Luís - MA. CEP: 65.070-900



Classificação: Residencial Povo		Tipo de Fornecimento: MONOFASICO	
Tensão Nominal Exp: 220 V Lim Máx: 262 V Lim Mín: 231 V			
LOURENCO RODRIGUES LEITE INSTALAÇÃO: 33980000 CPF: *** 457.06-**-** R: SERGIO DLTRA, 40, RURAL MARAJA DO SENA - CEP: 65714-000 - MA		Parcela de Negócio 1000812434 Conta Contrato 3013722730	
Conta Mês	Vencimento	Total a Pagar	
12/2021	12/01/2022	R\$ 535,33	

Data das Leituras	Leitura Anterior	Leitura Atual	Nº de Dias	Próxima Leitura
08/11/2021	08/11/2021	09/12/2021	31	07/01/2022

Conta de Energia Elétrica Não Faturada - Série B 000126999
Nº da Fatura: 0202112000526880 (COP: 5255AA)
DATA DE EMISSÃO: 09/12/2021

INFORMAÇÕES PARA O CLIENTE
 ● Período: Band Tarif - Variação: 08/11 - 09/12 ● Bandeira Tarifária Encargos Fixos DE 2021 custo adicional de R\$ 14,30 a cada 100 kWh

Itens de Fatura	Quant.	Tarifa Unit. (R\$)	Valor (R\$)	Tribut.	Base (R\$)	Alíquota (%)	Valor (R\$)
Consumo	403	0,642070	257,26	ICMS	406,14	20,00%	97,23
Adicional Bandeira			65,74	PS	388,91	1,18%	4,58
ICMS			97,23	COFINS	388,91	5,47%	21,29
COFINS			4,82				
PIB			21,29				
ITENS FINANCEIROS			53,26				
Cp-4 um Pub Pref Munic			4,07				
Credito DiC/FiC/DMC 10/2021							

CONSUMO kWh

OUT/21	498
NOV/21	537
DEZ/21	463

Medidor	Granjeira	Posto Horário	Leitura Anterior	Leitura Atual	Const. Medidor	Consumo
150B1592	Consumo	ATIVO TOTAL	31.299	31.703	1,00	403 kWh

Reservado ao Fisco
4AC5.C5F8.BA94.DANE.980F.BE8B.3BA6.2B44

Resolução ANEEL	Apresentação	Nº do Programa Social
2825/21	10/12/2021	

REAVISO DE VENCIMENTO

CENTRAL DE ATENDIMENTO
LIGUE GRÁTIS 116
 ATENDIMENTO GRATUITO 24 h
 @central116 @energiaequatorial

Devizadora Equatorial 0800 280 9803
 Agência gratuita de telefonia fixa e móvel.
 Atendimento: 08h às 20h e 24h por voz.

Agência Nacional de Energia Elétrica (ANEEL) 167
 Agência gratuita de telefonia fixa e móvel.

BANCO DO BRASIL 001-9 00190.00009 03373.382344 20044.960175 5 000000000053533

PAGAVEL PREFERENCIALMENTE NO BANCO DO BRASIL

LOCAL DE PAGAMENTO	VENCIAMENTO
EQUATORIAL MARANHÃO DISTRIB. DE ENERGIA S.A.	12.01.2022
BENEFICIÁRIO	AGÊNCIAÇÃO DO BENEFICIÁRIO
EQUATORIAL MARANHÃO DISTRIB. DE ENERGIA S.A.	33733823
DATA DO PAGAMENTO	VALOR
10.12.2021	535,33

INFORMAÇÕES DE RESPONSABILIDADE DO BENEFICIÁRIO
 PAGAVEL EM TODAS AS INSTITUIÇÕES BANCÁRIAS
 EM CASO DE ATRASO, JUNTAS, JUROS E CORREÇÃO SERÃO COBRADOS NA PRÓXIMA FATURA

NOME DO PAGADOR: LOURENCO RODRIGUES LEITE 022 487585-6

Pague através do PIX.
É mais facilidade pra você.

Para realizar o pagamento, utilize o QR CODE abaixo.



Este documento encontra-se registrado no Conselho Regional de Engenharia e Agronomia do Estado do Maranhão, vinculado ao Protocolo nº 26666547/2022, emitido em 17/01/2022. Documento do Protocolo 2/3 (Vinculado ao passo 1), anexado por adapt em 17/01/2022



Handwritten signature and date 00/03



CERTIDÃO DE REGISTRO E QUITAÇÃO
PESSOA FÍSICA
 Lei Federal Nº 5194 de 24 de Dezembro de 1966

CREA-MA

Nº 863329/2022
 Emissão: 31/03/2022
 Validade: 31/03/2023
 Chave: bcZWw

Conselho Regional de Engenharia e Agronomia do Estado do Maranhão



CERTIFICAMOS que o profissional mencionado encontra-se registrado neste Conselho, nos termos da Lei 5.194/66, de 24/12/1966, conforme os dados acima. CERTIFICAMOS, ainda, face o estabelecimento nos artigos 68 e 69 da referida Lei, que o interessado não se encontra em débito com o CREA-MA.

Interessado(a)

Profissional: WILSON PINTO DE MESQUITA FILHO
 Registro: 1103008706
 CPF: 037.933.623-53

Tipo de Registro: Registro Definitivo de Profissional (DIPLOMADO NO PAÍS)
 Data de registro: 08/10/1980

Título(s)

GRADUAÇÃO

ENGENHEIRO CIVIL
 Atribuição: ART. 7 DA RESOLUÇÃO 218, DE 29/06/73, DO CONFEA.
 Instituição de Ensino: xx
 Data de Formação: 27/07/1979

Descrição

CERTIDÃO DE REGISTRO E QUITAÇÃO PESSOA FÍSICA

Informações / Notas

- A falsificação deste documento constitui-se em crime previsto no Código Penal Brasileiro, sujeitando o(a) autor(a) à respectiva ação penal.
- CERTIFICAMOS que caso ocorra(m) alteração(ões) no(s) elemento(s) contido(s) neste documento, esta Certidão perderá a sua validade para todos os efeitos.
- Esta certidão perderá a validade, caso ocorra qualquer alteração posterior dos elementos cadastrais nela contidos.
- Válido em todo território nacional.

Última Anuidade Paga

Ano: 2022 (1/1)

Autos de Infração

Nada consta

Responsabilidades Técnicas

Empresa: J A COMERCIO E SERVIÇOS DE CONSTRUÇÃO CIVIL LTDA
 Registro: 0000012268
 CNPJ: 18.212.954/0001-23
 Data Início: 07/05/2014
 Data Fim: Indefinido
 Data Fim de Contrato: Indefinido
 Tipo de Responsabilidade: RESPONSÁVEL TÉCNICO

Empresa: MAKIXIMUS EMPREENDIMENTOS EIRELI
 Registro: 0005455804
 CNPJ: 22.141.128/0001-08
 Data Início: 07/03/2022
 Data Fim: Indefinido
 Data Fim de Contrato: Indefinido
 Tipo de Responsabilidade: RESPONSÁVEL TÉCNICO

Empresa: ENTEC EMPREENDIMENTOS EIRELI
 Registro: 0005389674
 CNPJ: 19.543.790/0001-80
 Data Início: 04/02/2022
 Data Fim: Indefinido
 Data Fim de Contrato: Indefinido
 Tipo de Responsabilidade: RESPONSÁVEL TÉCNICO

[Handwritten signature and initials]





Conselho Regional de Engenharia e Agronomia do Estado do Maranhão

INFORMAÇÕES DO PROTOCOLO

Protocolo
Nº 2668764/2022

Folha 1/5



Interessado (1)

Nome / Razão Social: ENTEC EMPREENDIMENTOS EIRELI Registro: 0005389674

Endereço: RUA POÇÃO DE PEDRAS, 10 - QUINTAS DO CALHAU - SÃO LUÍS

Informações do Protocolo

Assunto: INCLUSAO DE RESP. TECNICA

Emissão: 03/02/2022 Cadastro: 03/02/2022 Situação: Finalizado

Descrição: INCLUSÃO DO RESPONSÁVEL TÉCNICO WILSON PINTO DE MESQUITA FILHO

Declarações

Declaro, sob as penas da lei, serem verdadeiras as informações aqui prestadas

Documentos

Tipo:	Data:	Observação:
ANEXO	03/02/2022	ANEXO CONTRATO PRESTAÇÃO SERVIÇOS
ANEXO	03/02/2022	ART CARGO-FUNÇÃO

Movimentos

Passo	Nome do usuário	Data Envio	Ação	Origem	Destino	
1	Usuário Padrão do SITAC	03/02/2022 00:00:00	Envio	SERVICOS - AMBIENTE DO PROFISSIONAL/EMPRESA	RPJ - REGISTRO DE PESSOA JURIDICA	
2	maria de lourdes rodrigues mochel	04/02/2022 09:29:17	Recebimento	RPJ - REGISTRO DE PESSOA JURIDICA	RPJ - REGISTRO DE PESSOA JURIDICA	
Descrição		Protocolo recebido para análise. Passo automático!			Data do Despacho	04/02/2022 09:29:25
Despacho		Usuário	maria de lourdes rodrigues mochel			
Descrição		ATENDIDO				
3	maria de lourdes rodrigues mochel	04/02/2022 00:00:00	Recebimento	RPJ - REGISTRO DE PESSOA JURIDICA	RPJ - REGISTRO DE PESSOA JURIDICA	
Descrição		ATENDIDO				

Movimentos ao colegiado

Passo	Conselheiro	Reuniao	Vinculado ao passo	Data	Hora

Protocolos Vinculados

Número/Ano	Assunto

Documento(s) de Fiscalização vinculado(s) ao Protocolo

Número/Ano	Número Anterior	Tipo do D. de Fiscalização	Descrição

Denúncia(s) vinculado(s) ao Protocolo

Número	Tipo de Denúncia	Descrição

Handwritten signatures and stamps in blue ink.

CONTRATO DE TRABALHO

Folha 3/5



CONTRATANTE: ENTEC EMPREENDIMENTOS EIRELI, firma estabelecida na Rua Poção de Pedras nº 10 – Bairro Quintas do Calhau, São Luis- MA CEP 65.072-027, inscrita no CNPJ sob o nº 19.543.790/0001-80. Denominada CONTRATANTE, neste ato representada pelo seu sócio **LUKAS LEDA ARAMAKI FERNANDES**, brasileiro, naturalmente empresário, portador da Cédula de Identidade nº 037956432009-1 SSP-MA, CPF nº 077.233.463-05, residente e domiciliado na Rua Poção de Pedras nº 10 – Bairro Quintas do Calhau, São Luis- MA CEP 65.072-027

CONTRATADO: **WILSON PINTO DE MESQUITA FILHO**, CASADO, Engenheiro Civil de nacionalidade brasileira, portador da Carteira Profissional do CREA nº MA 110300870-6, inscrito no CPF sob o nº 037.933.623-53, residente e domiciliado na Rua 102 Quadra 52, Casa Nº 27, Bequimão, São Luis-MA.

O presente contrato se regerá pelas cláusulas e condições seguinte:

CLÁUSULA PRIMEIRA: Caberá ao CONTRATADO desenvolver atividades como RESPONSÁVEL TÉCNICO conforme atribuições e compatíveis com os objetivos sociais da empresa;

CLÁUSULA SEGUNDA: A vigência do presente contrato será por tempo indeterminado;

CLÁUSULA TERCEIRA: O CONTRATANTE assegura ao CONTRATADO, absoluta independência técnica;

CLÁUSULA QUARTA: O CONTRATADO terá carga horaria de 10 (DEZ) horas semanais;

CLÁUSULA QUINTA: O CONTRATADO receberá pontualmente os seus salários, o mais tardar até o quinto (5º) dia útil subsequente ao período vencido, nos termos do único do § art.450 da CLT na base de R\$ 6.000,00 (Seis mil reais) por mês;

CLÁUSULA SEXTA: Este Contrato poderá ser rescindido por qualquer das partes por qualquer motivo mediante aviso prévio de 30 dias e baixa da obra e ou serviços que estiverem sob responsabilidade técnica do profissional, e a transferência para outro profissional, quando a obra ou serviço ultrapassar 3º dias;

CLÁUSULA SETIMA: Durante a vigência deste contrato e pelo prazo previsto em Lei ficará o CONTRATADO responsável pelas atividades técnicas da empresa contratante;

CLÁUSULA OITAVA: Toda e quaisquer taxa, impostos e encargos que incidirem sobre este contrato será de responsabilidade da contratante.

ENTECE EMPREENDIMENTOS EIRELI
19.543.790/0001-80
Lukas Leda Aramaki Fernandes
Proprietário

Wilson Pinto de Mesquita Filho
Engenheiro Civil
CREA 110300870-6

Este documento encontra-se registrado no Conselho Regional de Engenharia e Agronomia do Estado do Maranhão, vinculado ao Protocolo nº 2668764/2022, emitido em 03/02/2022. Documento do Protocolo 1/2 (Vinculado ao passo 1), anexado



00132



Anotação de Responsabilidade Técnica - ART
Lei nº 6.496, de 7 de dezembro de 1977

CREA-MA

ART CARGO-FUNÇÃO
Nº MA20220498050

Folha 5/5

Conselho Regional de Engenharia e Agronomia do Estado do Maranhão

INICIAL



1. Responsável Técnico

WILSON PINTO DE MESQUITA FILHO
Título profissional: ENGENHEIRO CIVIL

RNP: 1103008706
Registro: 2429D MA MA

2. Contratante

Contratante: ENTEC EMPREENDIMENTOS EIRELI

RUA POÇÃO DE PEDRAS

Complemento:

Cidade: SÃO LUÍS

País: Brasil

Tipo de contratante: Pessoa Jurídica de Direito Privado

Ação Institucional: Agricultura familiar

CPF/CNPJ: 19.543.790/0001-80

Nº: 10

Bairro: QUINTAS DO CALHAU

UF: MA

CEP: 65072027

3. Vínculo Contratual

Unidade administrativa: SEDE

RUA POÇÃO DE PEDRAS

Complemento:

Cidade: SÃO LUÍS

Data de início: 03/02/2022

Tipo de vínculo: EMPREGADO

Identificação do cargo/função: Encarregado(a)

Nº: 10

Bairro: QUINTAS DO CALHAU

UF: MA

CEP: 65072027

Previsão de término: Não especificado

4. Atividade Técnica

1000 - OUTRA

44 - DESEMPENHO DE CARGO TÉCNICO > OBRAS E SERVIÇOS - CARGO/FUNÇÃO > #3387 - VÍNCULO TÉCNICO COM A EMPRESA (DESEMPENHO DE CARGO/FUNÇÃO TÉCNICA DENTRO DA EMPRESA)

Quantidade

10,00

Unidade

hora

A mudança de cargo ou função exige o registro de nova ART

5. Observações

INCLUSAO NA EMPRESA ENTEC EMPREENDIMENTOS EIRELI CNPJ 19.543.790/0001-80

6. Declarações

- Declaro que estou cumprindo as regras de acessibilidade previstas nas normas técnicas da ABNT, na legislação específica e no decreto n. 5296/2004.

7. Entidade de Classe

SEM INDICAÇÃO DE ENTIDADE DE CLASSE

8. Assinaturas

Declaro serem verdadeiras as informações acima

São Luís 03 de Fevereiro de 2022
Local data

Wilson Pinto de Mesquita Filho
Engenheiro Civil
WILSON PINTO DE MESQUITA FILHO - CPF: 037.933.623-53
CREA: 110300870 - 6

Lukas Léda Aramaki Fernandes
ENTE C EMPREENDIMENTOS EIRELI - CNPJ: 19.543.790/0001-80

9. Informações

* A ART é válida somente quando quitada, mediante apresentação do comprovante do pagamento ou conferência no site do Crea

10. Valor

Valor da ART: R\$ 88,78

Registrada em: 03/02/2022

Valor pago: R\$ 88,78

Nosso Número: 8303655352

ENTE C EMPREENDIMENTOS EIRELI
19.543.790/0001-80
Lukas Léda Aramaki Fernandes
Proprietário

A autenticidade desta ART pode ser verificada em: <http://crea-ma.etc.com.br/publico/>, com a chave: 9B796
Impresso em: 03/02/2022 às 12:51:23 por: ip: 170.347.30.199

www.crea.ma.org.br
Tel: (98) 2106-8300

fatecon@crea.ma.org.br
Fax: (98) 2105-8300

CREA-MA
Conselho Regional de Engenharia e Agronomia do Estado do Maranhão



Este documento encontra-se registrado no Conselho Regional de Engenharia e Agronomia do Estado do Maranhão, vinculado ao Protocolo nº 2668764/2022, emitido em 03/02/2022 Documento do Protocolo 2/2 (Vinculado ao passo 1), anexado



00/33



Certidão de Acervo Técnico - CAT
Resolução Nº 1025 de 30 de Outubro de 2009
Resolução Nº 218 de 29 de Junho de 1973

CREA-MA



CAT COM REGISTRO DE ATESTADO

847480/2021

Atividade concluída

Conselho Regional de Engenharia e Agronomia do Estado do Maranhão

CERTIFICAMOS, em cumprimento ao disposto na Resolução nº 1.025, de 30 de outubro de 2009, do Confea, que consta dos assentamentos deste Conselho Regional de Engenharia e Agronomia do Estado do Maranhão - Crea-MA, o Acervo Técnico do profissional **LUIZ RIBEIRO DE AZEVEDO NETO** referente à(s) Anotação(ões) de Responsabilidade Técnica - ART abaixo discriminada(s):

Profissional: **LUIZ RIBEIRO DE AZEVEDO NETO**
Registro: **1117458423MA** RNP: **1117458423**
Titulo profissional: ENGENHEIRO CIVIL

Número da ART: **MA20210408971** Tipo de ART: **OBRA / SERVIÇO** Registrada em: **31/03/2021** Baixada em: **25/05/2021**
Forma de registro: **INICIAL** Participação técnica: **INDIVIDUAL**
Empresa contratada: **MAKIXIMUS EMPREENDIMENTOS EIRELI**

Contratante: **PREFEITURA MUNICIPAL NOVA IORQUE** CPF/CNPJ: **05.303.565/0001-61**
Endereço do contratante: **PRAÇA PRAÇA DA MATRIZ** Nº: **SN**
Complemento: **Bairro: CENTRO**
Cidade: **NOVA IORQUE** UF: **MA** CEP: **65660000**
Contrato: **15/2021** Celebrado em: **11/03/2021**
Valor do contrato: **R\$ 1.638.202,13** Tipo de contratante: **Pessoa Jurídica de Direito Público**
Ação institucional: **Outros**
Endereço da obra/serviço: **PRAÇA PRAÇA DA MATRIZ** Nº: **SN**
Complemento: **Bairro: CENTRO**
Cidade: **NOVA IORQUE** UF: **MA** CEP: **65660000**
Coordenadas Geográficas: **-6.736870, -44.048908**
Data de início: **19/03/2021** Conclusão efetiva: **11/07/2021**
Finalidade: **Infraestrutura** CPF/CNPJ: **05.303.565/0001-61**
Proprietário: **PREFEITURA MUNICIPAL NOVA IORQUE**

Atividade Técnica: **7 - EXECUÇÃO #A0532 - PAVIMENTACAO SEM REVESTIMENTO 53 - EXECUCAO 50000.00 metro cúbico;**

Observações
ESTRADA VICINAL NOVA IORQUE

Informações Complementares

CERTIFICAMOS, finalmente, que se encontra vinculado à presente Certidão de Acervo Técnico - CAT, o atestado contendo 3 folha(s), expedido pelo contratante da obra/serviço, a quem cabe a responsabilidade pela veracidade e exatidão das informações nele constantes.

Certidão de Acervo Técnico nº 847480/2021
09/08/2021, 14:37
wwB66

A Certidão de Acervo Técnico (CAT) à qual o atestado está vinculado constituirá prova da capacidade técnico-profissional da pessoa jurídica somente se o responsável técnico indicado estiver ou venha a ser integrado ao seu quadro técnico por meio de declaração entregue no momento da habilitação ou da entrega das propostas.

Certificamos que se encontra vinculado à presente CAT o atestado apresentado em cumprimento à Lei nº 8.666/93, expedido pela pessoa jurídica contratante, a quem cabe a responsabilidade pela veracidade e exatidão das informações nele constantes. É de responsabilidade deste Conselho a verificação da atividade profissional em conformidade com a Lei nº 5.194/66 e Resoluções do Conselho Federal de Engenharia e Agronomia - CONFEA.

Esta certidão perderá a validade, caso ocorra qualquer alteração posterior dos elementos cadastrais nela contidos.

Fica(m) Excluído(s), no entanto, o(s) serviço(s) cujas atribuições não competem ao(s) profissional(is) em questão.

A autenticidade desta Certidão pode ser verificada em: <https://crea-ma.sitac.com.br/publico/>, com a chave: wwB66





Prefeitura Municipal de Nova Iorque
Praça da Matriz, sem numero, Nova Iorque-MA
CEP: 65980-00
CNPJ 05.303.565/0001-61



ATESTADO DE CAPACIDADE TÉCNICA E OPERACIONAL

Atestamos para fins de comprovação de capacidade técnica e operacional junto às Repartições Públicas Federais, Estaduais, Municipais e Autárquicas, Empresas de Economia Mista e Entidades Privadas, que a Empresa **ENTEC EMPREENDIMENTO EIRELI**, Empresa de Construção Civil em Geral, com inscrição no CNPJ/MF sob o N.º 19.543.790/0001-80, sediada na Rua Poçao de Pedras, numero 10, Quintas do Calhau, no Estado do Maranhão, executou e concluiu os serviços e obras correspondente a seguir relacionados a **ESTRADA VICINAL, NO MUNICÍPIO DE NOVA IORQUE (MA)**, de acordo com o **CONTRATO N.º 15/2021**, assinado em 11 de março de 2021 conjuntamente com a **PREFEITURA MUNICIPAL DE NOVA IORQUE, ESTADO DO MARANHÃO** conforme as características a seguir relacionadas:

- (A) **RESPONSÁVEL TÉCNICO:** Luiz Ribeiro de Azevedo Neto.
Engenheiro Civil.
Registro Estadual - CREA N.º 1117458423-MA.
Registro Nacional - CONFEA N.º 111745842-3.
- (B) **DENOMINAÇÃO:** Estrada Vicinal
- (C) **LOCALIZAÇÃO:** POVODOS
- (D) **TIPO DE CONTRATO:** Contrato sob o regime de "empregada por preço global".
- (E) **NATUREZA DA OBRA:** Pavimentação sem revestimento
- (F) **PRINCIPAIS ATIVIDADES REALIZADAS:**

ITEM	DESCRIÇÃO DOS SERVIÇOS	UNID.	QUANT.
1.0	TRABALHOS INICIAIS		
1.1	PLACA DE IDENTIFICAÇÃO DE OBRA EM CHAPA METÁLICA N.º 16	M2	3,00
2.0	TRABALHOS DE ADMINISTRAÇÃO DA OBRA		
2.1	ADMINISTRAÇÃO DE OBRA	UN	1,00
3.0	TRABALHOS DE MOBILIZAÇÃO E DESMOBILIZAÇÃO DA OBRA		

Este documento encontra-se registrado no Conselho Regional de Engenharia e Agronomia do Estado do Maranhão, vinculado à Certidão n.º 847480/2021, em 09/08/2021, em



Certidão n.º 847480/2021
09/08/2021, 18:47

Chave de Impressão: wwB66
O documento neste ato registrado foi emitido em 09/08/2021 e contém 2 folhas





Certidão de Acervo Técnico - CAT
Resolução Nº 1025 de 30 de Outubro de 2009
Resolução Nº 218 de 29 de Junho de 1973

CREA-MA



CAT COM REGISTRO DE ATESTADO

834508/2020

Atividade concluída

Conselho Regional de Engenharia e Agronomia do Estado do Maranhão

CERTIFICAMOS, em cumprimento ao disposto na Resolução nº 1.025, de 30 de outubro de 2009, do Confea, que consta dos assentamentos deste Conselho Regional de Engenharia e Agronomia do Estado do Maranhão - Crea-MA, o Acervo Técnico do profissional **LUIZ RIBEIRO DE AZEVEDO NETO** referente à(s) Anotação(ões) de Responsabilidade Técnica - ART abaixo discriminada(s):

Profissional: **LUIZ RIBEIRO DE AZEVEDO NETO**
Registro: **1117458423MA** RNP: **1117458423**
Título profissional: ENGENHEIRO CIVIL

Número da ART: **MA20200348992** Tipo de ART: OBRA / SERVIÇO Registrada em: 27/07/2020 Baixada em: 21/09/2020
Forma de registro: INICIAL Participação técnica: INDIVIDUAL
Empresa contratada: **MAKIXIMUS EMPREENDIMENTOS EIRELI**

Contratante: **MUNICÍPIO DE IGARAPÉ DO MEIO** CPF/CNPJ: **01.612.346/0001-03**
Endereço do contratante: AVENIDA NAGIB HAICKEL Nº: S/N
Complemento: Bairro: CENTRO
Cidade: IGARAPÉ DO MEIO UF: MA CEP: 65345000
Contrato: 273.02.01/2020 Celebrado em: 15/06/2020
Valor do contrato: R\$ 1.029.429,53 Tipo de contratante: Pessoa Jurídica de Direito Público
Ação institucional: Outros
Endereço da obra/serviço: AVENIDA NAGIB HAICKEL Nº: S/N
Complemento: Bairro: CENTRO
Cidade: IGARAPÉ DO MEIO UF: MA CEP: 65345000
Coordenadas Geográficas: -3.668050, -45.223500
Data de início: 15/06/2020 Conclusão efetiva: 15/08/2020
Finalidade: Infraestrutura
Proprietário: **MUNICÍPIO DE IGARAPÉ DO MEIO** CPF/CNPJ: 01.612.346/0001-03

Atividade Técnica: **7 - EXECUÇÃO #A0506 - PAVIMENTAÇÃO ASFALTICA 53 - EXECUÇÃO 1.00 unidade;**

Observações

MELHORIAS DE RUAS E ACESSO AOS POVOADOS DE IGARAPÉ DO MEIO-MA (POVOADO SÃO VICENTE, POVOADO LAGE COMPRIDA, POVOADO SÃO BENEDITO)

Informações Complementares

CERTIFICAMOS, finalmente, que se encontra vinculado à presente Certidão de Acervo Técnico - CAT, o atestado contendo 5 folha(s), expedido pelo contratante da obra/serviço, a quem cabe a responsabilidade pela veracidade e exatidão das informações nele constantes.

Certidão de Acervo Técnico nº 834508/2020
06/10/2020, 16:58
658dY

A Certidão de Acervo Técnico (CAT) à qual o atestado está vinculado constituirá prova da capacidade técnico-profissional da pessoa jurídica somente se o responsável técnico indicado estiver ou venha a ser integrado ao seu quadro técnico por meio de declaração entregue no momento da habilitação ou da entrega das propostas.

Certificamos que se encontra vinculado à presente CAT o atestado apresentado em cumprimento à Lei nº 8.666/93, expedido pela pessoa jurídica contratante, a quem cabe a responsabilidade pela veracidade e exatidão das informações nele constantes. É de responsabilidade deste Conselho a verificação da atividade profissional em conformidade com a Lei nº 5.194/66 e Resoluções do Conselho Federal de Engenharia e Agronomia - CONFEA.

Esta certidão perderá a validade, caso ocorra qualquer alteração posterior dos elementos cadastrais nela contidos.

Fica(m) Excluído(s), no entanto, o(s) serviço(s) cujas atribuições não competem ao(s) profissional(is) em questão.

A autenticidade desta Certidão pode ser verificada em: <https://crea-ma.sitac.com.br/publico/>, com a chave: 658dY

Conselho Regional de Engenharia e Agronomia do Estado do Maranhão
Rua 28 de Julho, nº 214, Centro, São Luís/MA

Tel: + 55 (98) 2106-8300 Fax: + 55 (98) 2106-8300 E-mail: faeconosco@creama.org.br

CREA-MA
Conselho Regional de Engenharia e Agronomia do Estado do Maranhão

Impresso em: 09/10/2020, às 11:21.





ESTADO DO MARANHÃO
PREFEITURA MUNICIPAL DE IGARAPÉ DO MEIO – MA
CNPJ:01.612.346/0001-03



PLANILHA DE EXECUÇÃO
MELHORIAS DE RUAS E ACESSO AO POVOADO SÃO VICENTE

ITEM	DESCRIÇÃO DOS SERVIÇOS	UNID.	QUANT.
1	MELHORIAS DE RUAS		
1.1	SERVIÇOS PRELIMINARES		
1.1.1	PLACA DE OBRA EM CHAPA DE AÇO GALVANIZADO	M2	6,00
1.1.2	MOBILIZAÇÃO DE MÁQUINAS E EQUIPAMENTOS	UN	1,00
1.2	ADMINISTRAÇÃO DA OBRA		
1.2.1	ADMINISTRAÇÃO DA OBRA	MÊS	2,00
1.3	TERRAPLENAGEM		
1.3.1	LIMPEZA MECANIZADA DE TERRENO COM REMOÇÃO DE CAMADA VEGETAL, UTILIZANDO MOTONIVELADORA	M2	27.265,44
1.3.2	ESCAVAÇÃO E CARGA MATERIAL 1A. CATEGORIA, UTILIZANDO TRATOR DE ESTEIRAS DE 110HP A 160HP, COM LÂMINA, PESO OPERACIONAL 13T E PÁ CARREGADEIRA	M3	2.726,54
1.3.3	REGULARIZAÇÃO DE SUPERFÍCIES EM TERRA, COM MOTONIVELADORA	M2	27.265,44
1.3.4	ESPALHAMENTO MECANIZADO (COM MOTONIVELADORA 140HP) MATERIAL 1A. CATEGORIA	M2	27.265,44
1.3.5	CONFORMAÇÃO GEOMÉTRICA DE PLATAFORMA PARA EXECUÇÃO DE REVESTIMENTO PRIMÁRIO	M2	27.265,44
1.3.6	EXECUÇÃO E COMPACTAÇÃO DE BASE E OU SUB-BASE COM SOLO ESTABILIZADO GRANULOMETRICAMENTE - EXCLUSIVE ESCAVAÇÃO, CARGA E TRANSPORTE DE SOLO	M3	2.726,54
1.3.7	TRANSPORTE COMERCIAL COM CAMINHÃO CARROCERIA 9T, RODOVIA PAVIMENTADA	T, KM	828.869,38
1.4	OBRAS DE ARTE CORRENTE		

Avenida Nagib Haickel, s/n.º -Centro – Igarapé do Meio/MA
CEP: 65.345-00003

Este documento encontra-se registrado no Conselho Regional de Engenharia e Agronomia do Estado do Maranhão, vinculado à Certidão nº 834508/2020, em 06/10/2020 em



Certidão nº 834508/2020

09/10/2020, 11:21

Chave de Impressão: 658dY

O documento neste ato registrado foi emitido em 30/09/2020 e contém 5 folhas





ESTADO DO MARANHÃO
 PREFEITURA MUNICIPAL DE IGARAPÉ DO MEIO – MA
 CNPJ:01.612.346/0001-03

1.3.3	REGULARIZAÇÃO DE SUPERFÍCIES EM TERRA, COM MOTONIVELADORA	M2	8.179,20
1.3.4	ESPALHAMENTO MECANIZADO (COM MOTONIVELADORA 140HP) MATERIAL 1A CATEGORIA	M2	8.179,20
1.3.5	CONFORMAÇÃO GEOMÉTRICA DE PLATAFORMA PARA EXECUÇÃO DE REVESTIMENTO PRIMÁRIO	M2	8.179,20
1.3.6	EXECUÇÃO E COMPACTAÇÃO DE BASE E OU SUB-BASE COM SOLO ESTABILIZADO GRANULOMETRICAMENTE - EXCLUSIVE ESCAVAÇÃO, CARGA E TRANSPORTE DE SOLO	M3	817,92
1.3.7	TRANSPORTE COMERCIAL COM CAMINHÃO CARROCERIA 9T, RODOVIA PAVIMENTADA	T.KM	248.647,65
1.4	OBRAS DE ARTE CORRENTE		
1.4.5	BOCA PARA BUEIRO SIMPLES TUBULAR, DIÂMETRO 1,00M, EM CONCRETO CICLÓPICO, INCLUINDO FORMAS, ESCAVAÇÃO, REATERRO E MATERIAIS, EXCLUINDO MATERIAL REATERRO JAZIDA E TRANSPORTE	UN	2,00
1.4.6	CORPO DE BSTC DIÂMETRO 1,00M PAZ, AREIA, BRITA E PEDRA DE MÃO COMERCIAIS	M	6,00
2	SERVIÇOS COMPLEMENTARES		
2.1	DESMOBILIZAÇÃO DE MÁQUINAS E EQUIPAMENTOS	UN	1,00
2.2	LIMPEZA FINAL DA OBRA	M2	8.179,20

Este documento encontra-se registrado no Conselho Regional de Engenharia e Agronomia do Estado do Maranhão, vinculado à Certidão nº 834508/2020, em 06/10/2020 em



MELHORIAS DE RUAS E ACESSO AO POVOADO SÃO BENEDITO

ITEM	DESCRIÇÃO DOS SERVIÇOS	UNID.	QUANT.
1	MELHORIAS DE RUAS		
1.1	SERVIÇOS PRELIMINARES		
1.1.1	PLACA DE OBRA EM CHAPA DE AÇO GALVANIZADO	M2	6,00
1.1.2	MOBILIZAÇÃO DE MÁQUINAS E EQUIPAMENTOS	UN	1,00
1.2	ADMINISTRAÇÃO DA OBRA		
1.2.1	ADMINISTRAÇÃO DA OBRA	MÊS	2,00

Avenida Nagib Haickel, s/n.º - Centro - Igarapé do Meio/MA
 CEP: 65.345-00003

Certidão nº 834508/2020
 09/10/2020, 11:21
 Chave de Impressão: 658dY
 O documento neste ato registrado foi emitido em 30/09/2020 e contém 5 folhas

00408





Certidão de Acervo Técnico - CAT
Resolução Nº 1025 de 30 de Outubro de 2009
Resolução Nº 218 de 29 de Junho de 1973

CREA-MA



Conselho Regional de Engenharia e Agronomia do Estado do Maranhão

Atividade concluída

CERTIFICAMOS, em cumprimento ao disposto na Resolução nº 1.025, de 30 de outubro de 2009, do Confea, que consta dos assentamentos deste Conselho Regional de Engenharia e Agronomia do Estado do Maranhão - Crea-MA, o Acervo Técnico do profissional **WILSON PINTO DE MESQUITA FILHO** referente à(s) Anotação(ões) de Responsabilidade Técnica - ART abaixo discriminada(s):

Profissional: **WILSON PINTO DE MESQUITA FILHO**
Registro: **2429D MA MA** RNP: **1103008706**
Titulo profissional: ENGENHEIRO CIVIL

Número da ART: **MA20210424186** Tipo de ART: OBRA / SERVIÇO Registrada em: 01/06/2021 Baixada em: 06/10/2021
Forma de registro: INICIAL Participação técnica: INDIVIDUAL
Empresa contratada: **ENTEC EMPREENDIMENTOS EIRELI**

Contratante: **PREFEITURA MUNICIPAL DE LAGO DA PEDRA**
Endereço do contratante: RUA Mendes Fonseca
Complemento:

CPF/CNPJ: **06.021.810/0001-00**
Nº: 222

Cidade: **LAGO DA PEDRA**

Bairro: Centro
UF: MA

CEP: 65715000

Contrato: 213/2021

Celebrado em: 28/05/2021

Valor do contrato: R\$ 344.634,80

Tipo de contratante: Pessoa Jurídica de Direito Público

Ação institucional: Outros

Endereço da obra/serviço: POVOADO Povoado

Bairro: zona rural
UF: MA

Nº: S/N

Complemento:

Cidade: LAGO DA PEDRA

CEP: 65715000

Coordenadas Geográficas: -4.571882, -45.131820

Data de início: 31/05/2021

Conclusão efetiva: 31/08/2021

Finalidade: Infraestrutura

Proprietário: PREFEITURA MUNICIPAL DE LAGO DA PEDRA

CPF/CNPJ: 06.021.810/0001-00

Atividade Técnica: **17 - Execução AGRONOMIA, AGRÍCOLA, FLORESTAL, PESCA E AQUICULTURA > CONSTRUÇÕES PARA FINS AGROPECUÁRIOS, AGROINDUSTRIAS, AQUÍCOLAS E FLORESTAIS > #TOS_39.27.4 - DE ESTRADAS RURAIS 49 - Execução de obra 6084.00 quilômetro;**

Observações

ART de execução estrada vicinal em Lago da Pedra - MA

Informações Complementares

CERTIFICAMOS, finalmente, que se encontra vinculado à presente Certidão de Acervo Técnico – CAT, o atestado contendo 2 folha(s), expedido pelo contratante da obra/serviço, a quem cabe a responsabilidade pela veracidade e exatidão das informações nele constantes.

Certidão de Acervo Técnico nº 855326/2021
08/11/2021, 15:54
cAd96

A Certidão de Acervo Técnico (CAT) à qual o atestado está vinculado constituirá prova da capacidade técnico-profissional da pessoa jurídica somente se o responsável técnico indicado estiver ou venha a ser integrado ao seu quadro técnico por meio de declaração entregue no momento da habilitação ou da entrega das propostas.

Fica(m) Excluído(s), no entanto, o(s) serviço(s) cujas atribuições não competem ao(s) profissional(is) em questão.

A autenticidade desta Certidão pode ser verificada em: <https://crea-ma.sitac.com.br/publico/>, com a chave: cAd96

Certificamos que se encontra vinculado à presente CAT o atestado apresentado em cumprimento à Lei nº 8.666/93, expedido pela pessoa jurídica contratante, a quem cabe a responsabilidade pela veracidade e exatidão das informações nele constantes. É de responsabilidade deste Conselho a verificação da atividade profissional em conformidade com a Lei nº 5.194/66 e Resoluções do Conselho Federal de Engenharia e Agronomia - CONFEA.

Esta certidão perderá a validade, caso ocorra qualquer alteração posterior dos elementos cadastrais nela contidos.





4 OBRA DE ARTE CORRENTE

- 4.1 ESCAVAÇÃO MANUAL DE VALA EM MATERIAL DE 1A. CATEGORIA
- 4.2 ESCAVAÇÃO MECÂNICA DE VALA EM MATERIAL DE 1A. CATEGORIA
- 4.3 BOCA BSTC D=1,00M - ESCONSIDADE 0° - AREIA E BRITA COMERCIAIS - ALAS ESCONSAS
- 4.4 CORPO DE BSTC D=1,00M CA1 - AREIA, BRITA E PEDRA DE MÃO COMERCIAIS
- 4.5 BOCA BSTC D=0,60M - ESCONSIDADE 0° - AREIA E BRITA COMERCIAIS - ALAS ESCONSAS
- 4.6 CORPO DE BSTC D=0,60M CA1 - AREIA, BRITA E PEDRA DE MÃO COMERCIAIS
- 4.7 BOCA BSTC D=0,80M - ESCONSIDADE 0° - AREIA E BRITA COMERCIAIS - ALAS ESCONSAS
- 4.8 CORPO DE BSTC D=0,80M CA1 - AREIA, BRITA E PEDRA DE MÃO COMERCIAIS

M3	192,00
M3	120,00
UN	10,00
M	80,00
UN	6,00
M	50,00
UN	10,00
M	75,00
M3	1.095,12
T.KM	137.985,12
M3	1.835,20

5 REVESTIMENTO PRIMÁRIO

- 5.1 ESCAVAÇÃO E CARGA DE MATERIAL DE JAZIDA COM TRATOR DE 97KW E CARREGADEIRA DE 1,72M3
- 5.2 TRANSPORTE COM CAMINHÃO BASCULANTE DE 10M3 - RODOVIA EM REVESTIMENTO PRIMÁRIO
- 5.3 COMPACTAÇÃO DE ATERROS A 100% DO PROCTOR NORMAL

Este documento encontra-se registrado no Conselho Regional de Engenharia e Agronomia do Estado do Maranhão, vinculado à Certidão nº 855326/2021, em 08/11/2021 emitida



(G). DATA DE INÍCIO DOS SERVIÇOS: 31 de MAIO 2021.

(H). DATA DE CONCLUSÃO DOS SERVIÇOS: 31 de AGOSTO de 2021.

São Luís -MA, 07 de OUTUBRO de 2021

Atestamos ainda, que os serviços se desenvolveram satisfatoriamente obedecendo aos projetos, especificações e normas técnicas, nada havendo que desabone a conduta dessa empresa.

Maria Rainaldia Lopes Mota
 Maria Rainaldia Lopes Mota
 Secretária de Administração
 Portaria nº 0042021GAB

Esther Siqueira Junior
 ESTHER SIQUEIRA JUNIOR
 ENGENHEIRO CIVIL
 CREA 6438 ADMA

PREFEITURA MUNICIPAL DE LAGO DA PEDRA - MA
 Rua Mendes Fonseca, 222 -Centro
 65.716-000 - Lago da Pedra - MA

Certidão nº 855326/2021
 08/11/2021, 16:42

Chave de Impressão: cAd96
 O documento neste ato registrado foi emitido em 03/11/2021 e contém 2 folhas

[Handwritten signature]

00470



CERTIDÃO DE INTEIRO TEOR

Fotocópia de Processo



Sistema Nacional de Registro de Empresas Mercantis - SINREM

Certificamos que as informações abaixo constam dos documentos arquivados nesta Junta Comercial e são vigentes na data da sua expedição.

Nome Empresarial: ENTEC EMPREENDIMENTOS EIRELI			Protocolo: MAC2202029480	
Natureza Jurídica: Empresa Individual de Responsabilidade Limitada (de Natureza Empresária)				
NIRE:	CNPJ:	Natureza Jurídica:	Último Arquivamento	Número:
21600096243	19543790000180	Empresa Individual de Responsabilidade Limitada (de Natureza Empresária)	Data: 03/05/2022	
Arquivamentos solicitado:				
Número:	Data:	Ato:		
20220043213	11/01/2022	ENQUADRAMENTO DE EMPRESA DE PEQUENO PORTE		

Esta certidão foi emitida pela Junta Comercial em 21/06/2022, às 15:32:04 (horário de Brasília).
Se impressa, verificar sua autenticidade no <https://www.empresafacil.ma.gov.br>, com o código T7EEGRU1.



MAC2202029480

CARLOS ANDRÉ DE MORAES PEREIRA
Secretário Geral

[Handwritten signature]

0071

Secretaria da Micro e Pequena Empresa
Secretaria da Racionalização e Simplificação
Departamento de Registro Empresarial e Integração
Junta Comercial do Estado do Maranhão - JUCEMA



DECLARAÇÃO DE ENQUADRAMENTO DE EMPRESA DE PEQUENO PORTE

Ilmo. Sr. Presidente da Junta Comercial do Estado do Maranhão - JUCEMA

A Empresa **ENTEC EMPREENDIMENTOS EIRELI**, com ato constitutivo registrado na Junta Comercial em 16/01/2014, NIRE: 21600096243, CNPJ: 19.543.790/0001-80, estabelecido(a) na RUA POCAO DE PEDRAS, 10, QUINTAS DO CALHAU, São Luís - MA, CEP: 65072-027, requer a Vossa Senhoria o arquivamento do presente instrumento e declara, sob as penas da Lei, que se enquadra na condição de EMPRESA DE PEQUENO PORTE, nos termos da Lei Complementar nº 123, de 14/12/2006.

Código do ato: 316

Descrição do Ato: ENQUADRAMENTO DE EMPRESA DE PEQUENO PORTE

São Luís - MA, 11/01/2022

LUKAS LEDA ARAMAKI FERNANDES
Titular/Administrador

* Este documento foi gerado no portal Empresa Fácil

00/72



ASSINATURA ELETRÔNICA

Certificamos que o ato da empresa ENTEC EMPREENDIMENTOS EIRELI consta assinado digitalmente por:

IDENTIFICAÇÃO DO(S) ASSINANTE(S)	
CPF/CNPJ	Nome
00723346305	LUKAS LEDA ARAMAKI FERNANDES

CERTIFICO O REGISTRO EM 11/01/2022 15:48 SOB Nº 20220043213.
PROTOCOLO: 220043213 DE 11/01/2022.
CÓDIGO DE VERIFICAÇÃO: 12200252638. CNPJ DA SEDE: 19543790000180.
NIRE: 21600096243. COM EFEITOS DO REGISTRO EM: 11/01/2022.
ENTECS EMPREENDIMENTOS EIRELI

JUCEMA

RICARDO DINIZ DIAS
VICE-PRESIDENTE
www.empresafacil.ma.gov.br

A validade deste documento, se impresso, fica sujeito à comprovação de sua autenticidade nos respectivos portais, informando seus respectivos códigos de verificação.

0073



TOMADA DE PREÇO Nº 008/2022

TIPO: MENOR PREÇO GLOBAL

DATA: 05 DE JULHO DE 2022

HORÁRIO: 08:00HS

Ref.: TOMADA DE PREÇO Nº 008/2022

DECLARAÇÃO DE EMPRESA DE PEQUENO PORTE

A ENTEC EMPREENHIMENTOS EIRELI, estabelecida em São Luís – MA, inscrita no CNPJ sob n.º 19.543.790/0001-80, com sede na Rua Poção de Pedras, quadra 05, n10, Quintas do Calhau/MA, CEP: 55.072-027, São Luís, Estado do Maranhão, por intermédio de seu representante legal o Sr Lukas Léda Aramaki Fernandes, C.P.F 007.233.463-05, **DECLARA**, para os fins do disposto na Lei Complementar no 123/2006, sob as sanções administrativas cabíveis e sob as penas da lei, que se enquadra como:

() **MICROEMPRESA**, conforme inc. I do art. 3º da Lei Complementar nº 123/2006

(X) **EMPRESA PEQUENO PORTE**, conforme inc. II do art. 3º da Lei Complementar nº 123/2006.

A licitante **D E C L A R A**, ainda, nos termos da legislação vigente, que não possui nenhum dos impedimentos previstos no § 4 do art. 3º, da Lei Complementar 123/06, estando apta, portanto, a exercer o direito de preferência como critério de desempate no procedimento licitatório da **TOMADA DE PREÇO** em epígrafe, realizado pela Prefeitura Municipal de **SÃO FRANCISCO DO BREJÃO – MA**.

São Luís, 04 de Julho de 2022

Lukas Léda Aramaki Fernandes

LUKAS LÉDA ARAMAKI FERNANDES
RG 037956432009-1/CPF 007.233.463-05
PROPRIETÁRIO

ENTEC EMPREENHIMENTOS EIRELI
19.543.790/0001-80
Lukas Léda Aramaki Fernandes
Proprietário



TOMADA DE PREÇO Nº 008/2022
TIPO: MENOR PREÇO GLOBAL
DATA: 05 DE JULHO DE 2022
HORÁRIO: 08:00HS
Ref.: TOMADA DE PREÇO Nº 008/2022

DECLARAÇÃO DE INEXISTÊNCIA DE FATO SUPERVENIENTE IMPEDITIVO DA HABILITAÇÃO

A ENTEC EMPREENHIMENTOS EIRELI, estabelecida em São Luís – MA, inscrita no CNPJ sob n.º 19.543.790/0001-80, com sede na Rua Poção de Pedras, quadra 05, n10, Quintas do Calhau/MA, CEP: 65.072-027, São Luís, Estado do Maranhão, por intermédio de seu representante legal o Sr Lukas Léda Aramaki Fernandes, C.P.F 007.233.463-05, **DECLARA** sob as penas da lei, nos termos do § 2º, do art. 32, da Lei no 8.666/93 que até esta data, inexistem fatos impeditivos para sua habilitação no presente processo licitatório, e que não foi declarada INIDONEA e IMPEDIDA de LICITAR ou CONTRATAR por nenhuma esfera da administração pública.

São Luis, 04 de Julho de 2022

Lukas Léda Aramaki Fernandes

Lukas Léda Aramaki Fernandes
RG 037956432009-1/CPF 007.233.463-05
PROPRIETÁRIO

ENTEC EMPREENHIMENTOS EIRELI
19.543.790/0001-80
Lukas Léda Aramaki Fernandes
Proprietário



TOMADA DE PREÇO N° 008/2022

TIPO: MENOR PREÇO GLOBAL

DATA: 05 DE JULHO DE 2022

HORÁRIO: 08:00HS

Ref.: TOMADA DE PREÇO N° 008/2022

DECLARAÇÃO DE DISPONIBILIDADE DE INSTALAÇÕES, APARELHAMENTO E PESSOAL

A **ENTEC EMPREENHIMENTOS EIRELI**, estabelecida em São Luís – MA, inscrita no CNPJ sob n.º 19.543.790/0001-80, com sede na Rua Poção de Pedras, quadra 05, n10, Quintas do Calhau/MA, CEP: 65.072-027, São Luís, Estado do Maranhão, por intermédio de seu representante legal o Sr Lukas Léda Aramaki Fernandes, C.P.F 007.233.463-05, **DECLARA** sob as penas de Lei, que por ocasião da futura contratação das instalações, dos veículos, dos equipamentos, e do pessoal adequado e suficiente para a realização do objeto da licitação.

São Luis, 04 de Julho de 2022

Lukas Léda Aramaki Fernandes

Lukas Léda Aramaki Fernandes
RG 037956432009-1/CPF 007.233.463-05
PROPRIETÁRIO

[Handwritten signature]

ENTEC EMPREENHIMENTOS EIRELI
19.543.790/0001-80
Lukas Léda Aramaki Fernandes
Proprietário