



ENDEREÇO: SUPRIMENTOS E SERVIÇOS

CNPJ: 31.497.905/0001-19 - Inscrição Estadual: 12.375.507-4
END: R R OLIVEIRA - Rua São Raimundo, nº 13, Centro, Cajal - Carimato - MA
PROPRIETÁRIO: Rogério Reis Quaresma - CPF: 051.834.863-77
ENDEREÇO ELETRÔNICO: SIGLEIDY.1507@HOTMAIL.COM

BANCO: BANCO DO BRASIL
AGÊNCIA: 17343
CONTA CORRENTE: 22431-8 VALIDADE DA PROPOSTA: 60 DIAS

TOMADA DE PREÇOS Nº 003/2019/CP
15 de 04 de 2019
CONTRATAÇÃO DE EMPRESA ESPECIALIZADA NOS SERVIÇOS DE RECUPERAÇÃO DE ESTRADAS VICIAIS NO MUNICÍPIO DE NOVA OLÍMPIA DO MARANHÃO, NO MUNICÍPIO DE NOVA OLÍMPIA DO MARANHÃO.

PLANTILHA ORÇAMENTARIA

Obras: RECUPERAÇÃO DE ESTRADAS VICIAIS DO MUNICÍPIO NOVA OLÍMPIA DO MARANHÃO

Título: ENTRADA ENTORCIMENTO 0 011 - POV TANCREDO
EXTENSÃO: 7,77 km

Table with columns for item number, description, unit, and price. Includes items for concrete, asphalt, and earthwork.

Este documento encontra-se registrado no Conselho Regional de Engenharia e Agronomia do Estado do Maranhão, vinculado à Certidão nº 831655/2020, em 24/07/2020.

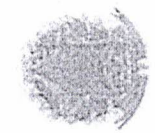

O documento deste ato registrado foi emitido em 23/07/2020 e contém 4 folhas.

Handwritten signature and stamp: RECEBIDA AGENCIA

Handwritten signature

Handwritten signature



Handwritten signature

LAUDO TECNICO

Este laudo tem objetivo de certificar os serviços do contrato 20190043 da Prefeitura municipal de Nova Olinda do Maranhão - MA. O Mesmo teve como objetivo a execução de serviços de manutenção preventiva e corretiva de estradas vicinais, no Município de Nova Olinda do Maranhão.

Atestamos que os serviços foram prestados pela empresa RR Quaresma CNPJ: 31.457.905/0001-19, através do seu responsável técnico: Carlos Augusto Chaves Ramos CREA 1106584660.

Informamos ainda que os serviços foram prestados no período de 06/11/2019 à 17/03/2020. Os mesmos encontram-se concluídos e entregues. A supracitada empresa atendeu fielmente o prazo contratual e os parâmetros de qualidade.

A autenticidade por parte da fiscalização da contratante se dá através da ART nº MA20200342782 do Engenheiro Civil: Benedito Lebre Soares.

Nova Olinda do Maranhão - MA, 17 de Março de 2020.

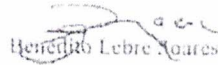
Benedito Lebre Soares
Engenheiro Civil
Confea: 1107602572



Este documento encontra-se registrado no Conselho Regional de Engenharia e Agronomia do Estado do Maranhão, vinculado à Certidão nº 831655/2020, em 24/07/2020.

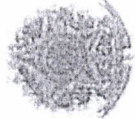

Certidão nº 831655/2020
14/10/2020, 10:03
Chave de Impressão: 74cD4
O documento neste ato registrado foi emitido em 24/07/2020 e contém 1 folha.





Certidão de Acervo Técnico - CAT
Resolução N° 1025 de 30 de Outubro de 2009
Resolução N° 218 de 29 de Junho de 1973

CREA-MA

CAT COM REGISTRO DE ATESTADO

829553/2020

Atividade concluída

Conselho Regional de Engenharia e Agronomia do Estado do Maranhão



CERTIFICAMOS, em cumprimento ao disposto na Resolução n° 1.025, de 30 de outubro de 2009, do Confea, que consta dos assentamentos deste Conselho Regional de Engenharia e Agronomia do Estado do Maranhão - Crea-MA, o Acervo Técnico do profissional RICARDO NASCIMENTO GOMES referente à(s) Anotação(ões) de Responsabilidade Técnica - ART abaixo discriminada(s):

Profissional: RICARDO NASCIMENTO GOMES
Registro: 1116712024MA RNP: 1116712024
Título profissional: ENGENHEIRO CIVIL

Número da ART: MA20200333880 Tipo de ART: OBRA / SERVIÇO Registrada em: 04/05/2020 Baixada em: 04/05/2020
Forma de registro: INICIAL Participação técnica: EQUIPE
Empresa contratada: A. B. DE SOUSA NETO

Contratante: Agpecom empreendimentos e construções ltda epp
Endereço do contratante: AVENIDA deputado lyster caldas
Complemento: Bairro: centro Nº: 708
Cidade: CANTANHEDE UF: MA CEP: 65466000
Contrato: 1/2020 Celebrado em: 10/03/2020
Valor do contrato: R\$ 15.000,00 Tipo de contratante: Pessoa Jurídica de Direito Privado
Ação institucional: Outros
Endereço da obra/serviço: AVENIDA deputado lyster caldas Nº: 708
Complemento: Bairro: centro UF: MA CEP: 65466000
Cidade: CANTANHEDE
Coordenadas Geográficas: -0,728216, -44,227674
Data de início: 10/03/2020 Conclusão efetiva: 10/05/2020
Finalidade: SEM DEFINIÇÃO
Proprietário: Agpecom empreendimentos e construções ltda epp CPF/CNPJ: 16.759.603/0001-49

Atividade Técnica: 1 - ATUACAO #A0403 - REDE DE AGUA 12 - PROJETO 2,00 unidade; 1 - ATUACAO #A0403 - REDE DE AGUA 41 - ORCAMENTO 2,00 unidade; 1 - ATUACAO #A0532 - PAVIMENTACAO SEM REVESTIMENTO 12 - PROJETO 35,00 quilômetro; 1 - ATUACAO #A0532 - PAVIMENTACAO SEM REVESTIMENTO 41 - ORCAMENTO 35,00 quilômetro;

Observações

serviço de elaboração de 1 projeto executivo para construção e implantação de estradas vicinais; 1 projeto executivo para implantação e instalação de um sistema de abastecimento de água

Informações Complementares

CERTIFICAMOS, finalmente, que o conceito vinculado à presente Certidão de Acervo Técnico - CAT, o atestado contendo 1 folha(s), expedido pelo contratante da obra/serviço, a quem cabe a responsabilidade pela veracidade e exatidão das informações nele constantes.

Certidão de Acervo Técnico n° 829553/2020
05/05/2020, 11:33
1ZyW3

A Certidão de Acervo Técnico (CAT) a qual o atestado está vinculado constitui prova da capacidade técnico-profissional da pessoa jurídica somente se o responsável técnico indicado estiver ou venha a ser integrado ao seu quadro técnico por meio de declaração entregue no momento da habilitação ou da entrega das propostas.

Fica(m) Excluído(s), no entanto, o(s) serviço(s) cujas atribuições não competem ao(s) profissional(is) em questão.

A autenticidade desta Certidão pode ser verificada em: <https://crea-ma.sitac.com.br/publico/>, com a chave: 1ZyW3

Certificamos que se encontra vinculada à presente CAT o atestado apresentado em cumprimento à Lei n° 8.668/93, expedida pela pessoa jurídica contratante, a quem cabe a responsabilidade pela veracidade e exatidão das informações nele constantes. É de responsabilidade deste Conselho a verificação da atividade profissional em conformidade com a Lei n° 5.194/66 e Resoluções do Conselho Federal de Engenharia e Agronomia - CONFEA.

Esta certidão perderá a validade, caso ocorra qualquer alteração posterior dos elementos cadastrais nela contidos.





ATESTADO DE CAPACIDADE TÉCNICA

Atestamos para os devidos fins, que a empresa A. B. de Sousa Neto, ABG empreendimentos - ME, executou os serviços de Elaboração de projeto executivo para construção e implantação de estradas vicinais e construção e implantação de sistema de abastecimento de água. Os serviços executados foram obtidos de forma satisfatória, não havendo nada que desabone esta empresa.

Seguem abaixo, dados relativos a obra executada.

Obra/Serviço: Elaboração de projetos executivos para construção e implantação de estradas vicinais e sistema de abastecimento de água

Local: Elaboração de projetos executivos

Prazo: 10/03/2020 até 10/05/2020.

Período Executado: 10/03/2020 à 04/05/2020.

Contrante: Agecom Empreendimentos e Construções LTDA - EPP

CNPJ: 15.759.603/0001-49

Contratado: A. B. de Sousa Neto - ME.

CNPJ: 35.651.180/0001-56

Responsável Técnico Contratado: Ricardo Nascimento Gomes

RNP: 1116712024

Descrição do Serviço:

Serviços de elaboração de projetos executivos para construção/implantação de estradas vicinais e sistemas de abastecimento de água

Representante do Contratante:

Ranildo Barbosa Ageme

Socio-Administrador

CPF: 911.560.143-20

Fiscal do Contratante:

Benedito Lebre Soares

Engenheiro Civil

CREA: 110760257-2

Este documento encontra-se registrado no Conselho Regional de Engenharia e Agronomia do Estado do Maranhão, vinculado à Certidão nº 8295532020, em 05/05/2020, emitida

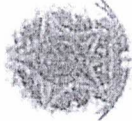

ITEM	DESCRIÇÃO	UND	QUANT.
01	PROJETO BÁSICO E EXECUTIVO: Elaboração do projeto básico e executivo para construção e implantação de estradas vicinais	KM	35,00
02	PROJETO BÁSICO E EXECUTIVO: Elaboração do projeto básico e executivo para implantação de Sistema de Abastecimento de Água.	US	2,00

Cantanhede, 04 de Maio de 2020.

Ranildo Barbosa Ageme
Ranildo Barbosa Ageme
Socio-Administrador/AGECOM

Benedito Lebre Soares
Benedito Lebre Soares
Engenheiro Fiscal
Registro Confea: 110760257-2

Avenida Deputado Lívio Caldas 758 Centro Cantanhede - MA, CEP: 65.165-000.
CNPJ: 15.759.603/0001-49 Insc. Estadual: 12384887-4 Insc. Municipal: 5400377
Fone: (98) 3482-1599 E-mail: agecom-empresadimatox9@hotmail.com.br

Certidão nº 8295532020
21/04/2021, 16:21

Chave de Impressão: 123W3

O documento neste ato registrado foi emitido em 05/05/2020 e possui 1 folha



[Handwritten signature]

[Handwritten signature]



Certidão do Acervo Técnico - CAT
Resolução Nº 1026 de 30 de Outubro de 2009
Resolução Nº 218 de 29 de Junho de 1973

CREA-MA

CAT COM REGISTRO DE ATESTADO

833802/2020

Atividade concluída

Conselho Regional de Engenharia e Agronomia do Estado do Maranhão

CERTIFICAMOS, em cumprimento ao disposto na Resolução nº 1.026, de 30 de outubro de 2009, do Confea, que consta dos assentamentos deste Conselho Regional de Engenharia e Agronomia do Estado do Maranhão - Crea-MA, o Acervo Técnico do profissional RICARDO NASCIMENTO GOMES referente à(s) Anotação(ões) de Responsabilidade Técnica - ART abaixo discriminada(s):

Profissional: RICARDO NASCIMENTO GOMES
Registro: 1116712024MA RNP: 1116712024
Título profissional: ENGENHEIRO CIVIL



Número da ART: MA20200350232 Tipo de ART: OBRA / SERVIÇO Registrada em: 05/08/2020 Baixada em: 28/08/2020
Forma de registro: INICIAL Participação técnica: INDIVIDUAL
Empresa contratada: A. B. DE SOUSA NETO

Contratante: Prefeitura Municipal de São Francisco do Brejão CPF/CNPJ: 01.616.000/0001-35
Endereço do contratante: RUA Claudine Borges Nº 58
Complemento: Bairro: Centro
Cidade: SÃO FRANCISCO DO BREJÃO UF: MA CEP: 65920000
Contrato: 180/2020 Celebrado em: 08/07/2020
Valor do contrato: R\$ 311.649,80 Tipo de contratante: Pessoa Jurídica de Direito Público
Ação institucional: Outros
Endereço da obra/serviço: POVOADO Via Leal Nº: 58
Complemento: Bairro: Zona rural/vila leal
Cidade: SÃO FRANCISCO DO BREJÃO UF: MA CEP: 65920000
Coordenadas Geográficas: -5 128-04, -47 337265
Data de início: 08/07/2020 Conclusão efetiva: 08/10/2020
Finalidade: Saúde
Proprietário: Prefeitura Municipal de São Francisco do Brejão CPF/CNPJ: 01.616.660/0001-35

Atividade Técnica: 7 - EXECUÇÃO #A0110 - EDIFÍCIOS DE ALVENARIA P/ FINS DIVERSOS 53 - EXECUÇÃO 200,00 metro quadrado; 7 - EXECUÇÃO #A0301 - ESTRUTURA DE CONCRETO ARMADO 53 - EXECUÇÃO 200,00 metro quadrado; 7 - EXECUÇÃO #A0435 - INSTALAÇÕES HIDRAULICAS 53 - EXECUÇÃO 200,00 metro quadrado; 7 - EXECUÇÃO #A0436 - INSTALAÇÕES SANITARIAS 53 - EXECUÇÃO 200,00 metro quadrado; 7 - EXECUÇÃO #G0131 - SEGURANÇA EM INSTALAÇÕES ELÉTRICAS 53 - EXECUÇÃO 200,00 metro quadrado;

Observações

Construção de uma Vila no povoado Via Leal, município de São Francisco do Brejão

Informações Complementares

CERTIFICAMOS, finalmente, que se encontra vinculado à presente Certidão do Acervo Técnico - CAT, o atestado contendo 5 (cinco) folhas expedido pelo contratante da obra/serviço, a quem cabe a responsabilidade pela veracidade e exatidão das informações nele constantes.

Certidão do Acervo Técnico nº 833802/2020
31/08/2020, 14:52
00bzZ

A Certidão do Acervo Técnico (CAT) a qual o atestado está vinculado constitui prova da capacidade técnico-profissional da pessoa jurídica somente se o responsável técnico indicado estiver ou venha a ser integrado ao seu quadro técnico por meio de declaração entregue no momento da habilitação ou da entrega das propostas.

Fica(m) Excluído(s), no entanto, o(s) serviço(s) cujas atribuições não competem ao(s) profissional(is) em questão.

A autenticidade desta Certidão pode ser verificada em: <https://crea-ma.sitac.com.br/publicar>, com a chave: 00bzZ.

Certificamos que se encontra vinculado à presente CAT o atestado apresentado em cumprimento à Lei nº 8.666/93, expedido pela pessoa jurídica contratante, a quem cabe a responsabilidade pela veracidade e exatidão das informações nele constantes. É de responsabilidade deste Conselho a verificação da atividade profissional em conformidade com a Lei nº 5.194/66 e Resoluções do Conselho Federal de Engenharia e Agronomia - CONFEA.

Esta certidão perderá a validade, caso ocorra qualquer alteração posterior dos elementos cadastrais nela contidos.

Conselho Regional de Engenharia e Agronomia do Estado do Maranhão
Rua 29 de Junho, 214, Centro, São Luís/MA
Tel: + 55 (98) 2106-6300 Fax: + 55 (98) 2106-6300 E-mail: fd@creama.org.br

CREA-MA

Ingresso em: 21/04/2021, às 10:21.





ESTADO DO MARANHÃO
PREFEITURA MUNICIPAL DE SÃO FRANCISCO DO BREJÃO
CNPJ: 01.616.680/0001-35

Rua Claudino Borges Leal, 195, Novo Horizonte, São Francisco do Brejão - MA



ATESTADO DE CAPACIDADE TÉCNICA

Atestamos para os devidos fins, que a empresa A. B. de Sousa Neto, ABG empreendimentos - ME, executou os serviços de Construção de uma Unidade Básica de Saúde no Povoado Vila Leal. Os serviços executados foram obtidos de forma satisfatória, não havendo nada que desabone esta empresa.

Seguem abaixo, dados relativos a obra executada.

Obra/Serviço: Serviços de construção de uma unidade básica de saúde no povoado vila leal, neste município

Local: Povoado Vila Leal, s/n, Zona Rural, São Francisco do Brejão

Prazo: 08/07/2020 até 08/10/2020.

Período Executado: 08/07/2020 à 28/08/2020.

Contratante: Prefeitura Municipal de São Francisco do Brejão - MA

CNPJ: 01.616.680/0001-35

Contratado: A. B. de Sousa Neto - ME.

CNPJ: 35.651.180/0001-56

Responsável Técnico Contratado: Ricardo Nascimento Gomes

CPF: 1116712024

Descrição do Serviço:

Serviços de Construção de uma Unidade Básica de Saúde no povoado Vila Leal, neste município, conforme itens em planilha anexa a este atestado

Representante do Contratante:

Claudimir de Sousa Gomes

Secretaria Municipal de Saúde

CPF: 528.365.923-20

Fiscal da Contratante:

Benedito Lebre Soares

Engenheiro Civil

CREA: 110760257-2

Este documento encontra-se registrado no Conselho Regional de Engenharia e Agronomia do Estado do Maranhão, vinculado à Certidão nº 833802/2020, em 31/08/2020.



São Francisco do Brejão - MA, 28 de Agosto de 2020

Benedito Lebre Soares
Engenheiro Fiscal
Registro Confea: 110760257-2

CONTRATANTE
MUNICÍPIO DE SÃO FRANCISCO DO BREJÃO
Claudimir de Sousa Gomes
RG nº 026967494-2 SSP/MA
CPF nº 528.365.923-20
Ordenadora de Despesas

Conselho Regional de Engenharia e Agronomia do Estado do Maranhão
Rua 28 de Julho nº 214, Centro, São Luís/MA
Tel: + 55 (98) 2106-6300 Fax: + 55 (98) 2195-8500 E-mail: tblaconsema@crema.org.br



Impresso em: 21/04/2021, às 10:21.

Certidão nº 833802/2020
21/04/2021, 10:21
Chave de Impressão: 0032Z
O documento neste ato registrado foi enviado em 31/08/2020, e contém 1 folha



PLS - PLANILHA DE LEVANTAMENTO DE SERVIÇOS - OBRAS GERAIS

PROponente: PREFEITURA MUNICIPAL DE SÃO FRANCISCO DO PRATA

CNPJ: 01.616.680/0001-35

Rua Cláudio Borges Leal, 195, novo Horizonte

ITEM	SERVIÇO	UNID	ITEMS EXECUTADOS QUANT.
1.0 SERVIÇOS PRELIMINARES			
1.1	PLACA DE OBRA EM CHAPA DE AÇO GALVANIZADO	M2	6,00
1.2	LOCAÇÃO CONVENCIONAL DE OBRA ATRAVÉS DE CASARILHO DE TÁBUAS CORRIDAS PONTALETADAS A CADA 1,20M SEM REAPROVEITAMENTO	M2	200,00
1.3	CAPINA E LIMPEZA MANUAL DE TERRENO	M2	200,00
1.4	EXECUÇÃO DE DEPÓSITO EM CANTILHÃO DE OBRA EM CHAPA DE MADEIRA COMPENSADA, NÃO INCLUSIVE MOBILIÁRIO AF 210210	M2	25,00
1.5	ADMINISTRAÇÃO LOCAL DA OBRA	MES	4,00
2.0 INFRAESTRUTURA			
2.1	RECAVAÇÃO MANUAL PARA BLOCO DE CONCRETO OU SAPATA, COM PREVISÃO DE FORMA AF 060211	M3	9,79
2.2	ALVENARIA EMBASTAMENTO E/OU EM BLOCO CONCRETO	M3	32,79
2.3	FABRICAÇÃO, MONTAGEM E DESMONTAGEM DE FORMA PARA VIGA BALDRAME EM MADEIRA SERVIDA, 6x25 CM	M2	170,34
2.4	ARMAÇÃO DE BLOCO, VIGA BALDRAME E SAPATA UTILIZANDO AÇO CA-50 DE 8 MM - MONTAGEM AF 060211	KG	135,70
2.5	LASTRO DE CONCRETO MAGRO, APLICADO EM BLOCOS DE CONCRETO OU SAPATAS	M3	15,32
2.6	ARMAÇÃO DE BLOCO, VIGA BALDRAME DO SAPATA UTILIZANDO AÇO CA-50 DE 8 MM - MONTAGEM AF 060211	KG	270,10
2.7	(COMPOSIÇÃO REPRESENTATIVA) EXECUÇÃO DE ESTRUTURA DE CONCRETO ARMADO CONVENCIONAL EM CHAPA AF 010211	M3	35,32
2.8	IMPERMEABILIZAÇÃO DE ESTRUTURAS ENTERRADAS COM TINTA ASFÁLTICA DUAS DEMAS	M2	213,59
2.9	RECAVAÇÃO MANUAL DE VAZA PARA VIGA BALDRAME, COMPREVISÃO DE FORMA AF 060211	M3	86,79
3.0 SUPERESTRUTURA			
3.1	FABRICAÇÃO DE FORMA PARA VIGAS EM CHAPA DE MADEIRA COMPENSADA REFORÇA 6x25 CM AF 120211	M2	135,86
3.2	ARMAÇÃO DE PISAR OU VIGA DE UMA ESTRUTURA CONVENCIONAL DE CONCRETO ARMADO EM UM EDIFÍCIO DE MÚLTIPLOS PAVIMENTOS UTILIZANDO AÇO CA-50 DE 5,0 MM - MONTAGEM AF 120211	KG	359,00
3.3	ARMAÇÃO DE ESTRUTURAS DE CONCRETO ARMADO, SACO TO VIGAS, PILARES, LAJES E FUNDAÇÕES, UTILIZANDO AÇO CA-50 DE 8,0 MM - MONTAGEM AF 120211	KG	331,40
3.4	ARMAÇÃO DE ESTRUTURAS DE CONCRETO ARMADO, SACO TO VIGAS, PILARES, LAJES E FUNDAÇÕES, UTILIZANDO AÇO CA-50 DE 8,0 MM - MONTAGEM AF 120211	KG	548,40
3.5	CONCRETO FCM + CUMPA, TRAÇO 1:2:1:2 (CEMENTO/AREIA/DESA/ÁGUA 1) + PREPARO MECÂNICO COM BATEDORAS FOL. AF 070211	M3	28,37
4.0 PAREDES DE VEDAÇÃO/MURO E FERRO			
4.1	CONCRETO APLICADO EM ALVENARIAS E ESTRUTURAS DE CONCRETO INTERIORES COM COLHER DE PEDREIRO, ARGAMASSA TRAÇO 1:3 COM PREPARO EM BETONEIRA 400L AF 060211	M2	648,97
4.2	(COMPOSIÇÃO REPRESENTATIVA) DO SERVIÇO DE ARGAMASSA ÚNICA APLICADA MANUALMENTE, TRAÇO 1:2:8 EM BETONEIRA DE 400L PAREDES INTERNAS, COM EXECUÇÃO DE TALISCAS, EDIFICAÇÃO HABITACIONAL UNIFAMILIAR (CASA) E EDIFICAÇÃO ÚNICA PADRÃO AF 120211	M2	648,97

Este documento encontra-se registrado no Conselho Regional de Engenharia e Agronomia do Estado do Maranhão, vinculado à Certidão nº 83380/2020, em 31/08/2020.

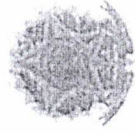

Certidão nº 83380/2020
21/04/2021, 10:21
Chave de Impressão: 038e27

O documento assinado eletronicamente em 31/08/2020 e contém 3 folhas.



[Handwritten signature]

[Handwritten signature]

PLS - PLANILHA DE LEVANTAMENTO DE SERVIÇOS - OBRAS GERAIS

PROPOSTANTE: PREFEITURA MUNICIPAL DE SÃO FRANCISCO DO BRUNO

CNPJ: 01.618.680/0001-35

Rua Claudino Borges Leal, 195, novo Horizonte

ITEM	SERVIÇO	UNID	ITENS EXECUTADOS	
			QUANT	VALOR
4.3	ALVENARIA DE VEDAÇÃO DE BLOCOS CERÂMICOS FORMADOS NA HORIZONTAL DE 30X19X19CM (ESPESSURA 5CM) DE PAREDES COM ÁREA LÍQUIDA MAIOR OU IGUAL A 5M² COM VÁO E ARGAMASSA DE ASENTAMENTO COM PREPARO EM BETONEIRA AF 02/2014	M2	216,16	
5.0 COBERTURA				
5.1	TABUA DE MADEIRA COMPOSTA POR APAS, CABROS E TERÇAS PARA TELHADOS DE ATÉ 2 ÁGUAS PARA TELHA CERÂMICA - CAPA-CANAL PARA TELHA ONDULADA DE FORNECIMENTO METÁLICA PLÁSTICA OU TERMOPLÁSTICA, INCLUSIVE TRANSPORTE VERTICAL AF 12/2014	M2	171,31	
5.2	BARRO EM FORNECIMENTO PARA TELHA ONDULADA E + 8 UN. ÁGUA DE 20 CM INCLUSIVE TRANSPORTE VERTICAL AF 02/2014	M	26,39	
5.3	CALHA EM CHAPA DE AÇO GALVANIZADO NÚMERO 24, DESENVOLVIMENTO DE 10 CM INCLUSIVE TRANSPORTE VERTICAL AF 02/2014	M	7,70	
5.4	FORRO DE PVC LISO PARA AMBIENTES COMÉRCIAIS, INCLUSIVE ESTRUTURA DE FIXAÇÃO AF 02/2017 P	M2	157,58	
5.5	TELHAMENTO COM TELHA CERÂMICA CAPA-CANAL, TIPO PLAN, COM MAIS DE 2 ÁGUAS, INCLUSIVE TRANSPORTE VERTICAL AF 02/2014	M2	171,31	
6.0 REVESTIMENTO				
6.1	CONTRAPISO EM ARGAMASSA TRACO (CIMENTO E AREIA) PREPARO MANUAL, APLICADO EM ÁREAS MOLHADAS SOBRE LAJE, ADEBIDO, ESPESSURA 5CM, INCLUSIVE FORNECIMENTO DE MATERIAIS AF 02/2014	M2	271,31	
6.2	REVESTIMENTO CERÂMICO PARA PAREDES INTERNAS COM PLACAS TIPO ESALTADA EXTRA DE DIMENSÕES 25X35 CM APLICADAS EM AMBIENTES DE ÁREA MAIOR QUE 5 M² NA ALTURA INTERNA DAS PAREDES AF 02/2014	M2	321,14	
6.3	REVESTIMENTO CERÂMICO PARA PISO COM PLACAS TIPO ESALTADA EXTRA DE DIMENSÕES 45X45 CM APLICADAS EM AMBIENTES DE ÁREA ENTRE 5 M² E 10 M² AF 02/2014	M2	271,31	
6.4	FODAPE CERÂMICO DE 7 CM DE ALTURA COM PLACAS TIPO ESALTADA EXTRA DE DIMENSÕES 45X45 CM AF 02/2014	M	209,65	
7.0 ESQUADRIAS				
7.1	PORTA DE MADEIRA PARA PINTURA SEM ÓCULO (LÉVE OU MÉDIA) BASTIÇÃO, ESPESSURA DE 3,8CM INCLUSIVE DOBRADIÇAS - FORNECIMENTO E INSTALAÇÃO AF 02/2014	UNID	8,00	
7.2	PORTA DE MADEIRA PARA PINTURA SEM ÓCULO (LÉVE OU MÉDIA) BASTIÇÃO, ESPESSURA DE 3,5CM INCLUSIVE DOBRADIÇAS - FORNECIMENTO E INSTALAÇÃO AF 02/2014	UNID	3,00	
7.3	PORTA DE MADEIRA COMPENSADA ÚNIPANEL PARA CERA OU VERNIZ, 190X190XCM, 2 FOLHAS, INCLUSIVE ADIPLA TA ALZAR TA E DOBRADIÇAS COM ANEL	UNID	1,00	
7.4	PORTA DE MADEIRA PARA PINTURA SEM ÓCULO (LÉVE OU MÉDIA) BASTIÇÃO, ESPESSURA DE 3,8CM INCLUSIVE DOBRADIÇAS - FORNECIMENTO E INSTALAÇÃO AF 02/2014	UNID	1,00	
7.5	JANELA DE ALUMÍNIO MAXI-MAXI, FIXAÇÃO COM ARGAMASSA, COM BARRAS, INCLUSIVE DOBRADIÇAS AF 02/2014	M2	4,10	
7.6	JANELA DE ALUMÍNIO MAXI-MAXI, FIXAÇÃO COM ARGAMASSA, COM VIGOS, INCLUSIVE DOBRADIÇAS AF 02/2014	M2	0,72	
8.0 INSTALAÇÕES				
8.1 ELÉTRICAS				
8.1.1	LUMINÁRIA SOBREPOR TIPO CALHA CREATOR PARTI CORRENTE LAMP 140W E STARTER FFLUO OU LAMP FLUORESCENTE - FORNECIMENTO E COLOCAÇÃO	UNID	19,00	
8.1.1	ELETRÓCUTO FLEXÍVEL CORRUGADO, PVC, DN 25 MM (1"), PARA CIRCUITOS TERMINAIS, INSTALADO EM FORRO - FORNECIMENTO E INSTALAÇÃO AF 12/2014	M	163,40	
8.1.1	CABO DE COBRE FLEXÍVEL ISOLADO 2,5 MM² ANTI-CHAMA 60/750 V, PARA CIRCUITOS TERMINAIS - FORNECIMENTO E INSTALAÇÃO AF 12/2014	M	470,20	
8.1.4	ELETRÓCUTO FLEXÍVEL CORRUGADO, PVC, DN 20 MM (3/4"), PARA CIRCUITOS TERMINAIS, INSTALADO EM PAREDE - FORNECIMENTO E INSTALAÇÃO AF 12/2014	M	9,20	
8.1.5	CABO DE COBRE FLEXÍVEL ISOLADO 4 MM² ANTI-CHAMA 60/750 V, PARA CIRCUITOS TERMINAIS - FORNECIMENTO E INSTALAÇÃO AF 12/2014	M	826,00	
8.1.6	DISJUNTOR MONOPOLAR TIPO DR, CORRENTE NOMINAL DE 15A - FORNECIMENTO E INSTALAÇÃO AF 02/2014	UNID	9,00	
8.1.7	DISJUNTOR MONOPOLAR TIPO DR, CORRENTE NOMINAL DE 32A - FORNECIMENTO E INSTALAÇÃO AF 02/2014	UNID	1,00	



Este documento encontra-se registrado no Conselho Regional de Engenharia e Agronomia do Estado do Maranhão, vinculado à Certidão nº 833602/2020, em 31/08/2020.

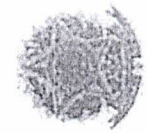

Certidão nº 833602/2020
21/08/2021, 10:21
Chave de Impressão: 08bzZ
O documento neste site está registrado em 31/08/2020 e contém 3 selos.



PLS - PLANILHA DE LEVANTAMENTO DE SERVIÇOS - OBRAS GERAIS

PROPOSTANTE: PREFEITURA MUNICIPAL DE SÃO FRANCISCO DO BREAÇO

CNPJ: 01.616.680/0001-35

Rua Claudino Borges Leal, 195, Novo Horizonte

ITEM	SERVIÇO	UNID.	QUANT.	VALOR ESTIMADO
8.1.8	QUADRO DE DISTRIBUIÇÃO DE ENERGIA DE EMBUTIR EM CHAPA METÁLICA PARA 15 DISJUNTORES TERMOMAGNÉTICOS MONOPOLARES, COM BARRAMENTO TRIFÁSICO E NEUTRO FORNECIMENTO E INSTALAÇÃO	UNID	1,00	
8.1.9	QUADRO DE MEDIÇÃO GERAC EM CHAPA METÁLICA PARA EDIFÍCIO COM 16 APÓS, INCLUSIVE DISJUNTORES E BARRAMENTO	UNID	1,00	
8.1.10	PONTO DE ILUMINAÇÃO E TOMADA RESIDENCIAL INCLUSIVE INTERRUPTOR SIMPLES E TOMADA 10A/250V, CAIXA ELÉTRICA, CLETOOUTO, CABO, RABDO, QUEBRA E CHUMBAMENTO (EXCLUINDO LUZINARIA E LÂMPADA) AF 012004011101R12/06	UNID	93,00	
8.1.11	TOMADA MISTA DE EMBUTIR (1 MÓDULO) 2P+1 T0 A, INCLUSIVE SUPORTE E CHAPA - FORNECIMENTO E INSTALAÇÃO AF 120214	UNID	15,00	
8.1.12	INTERRUPTOR SIMPLES (1 MÓDULO) COM INTERRUPTOR PARALELO (1 MÓDULO) 10A/250V	UNID	10,00	
8.1.13	INTERRUPTOR SIMPLES (2 MÓDULOS) COM INTERRUPTOR PARALELO (1 MÓDULO) 10A/250V	UNID	2,00	
8.2	SANITÁRIA			
8.2.1	PONTO DE ILUMINAÇÃO E TOMADA RESIDENCIAL INCLUSIVE INTERRUPTOR PARALELO E TOMADA 10A/250V, CAIXA ELÉTRICA, CLETOOUTO, CABO, RABDO, QUEBRA E CHUMBAMENTO (EXCLUINDO LUZINARIA E LÂMPADA) AF 012016	UNID	19,00	
8.2.2	COMPOSIÇÃO REPRESENTATIVA DO SERVIÇO DE INST. TUBO PVC 50X100, 100X100, 150X100	M	25,80	
8.2.3	COMPOSIÇÃO REPRESENTATIVA DO SERVIÇO DE INSTALAÇÃO DE TUBOS DE PVC, 50X100	M	18,00	
8.2.4	WASO SANITÁRIO SIFONADO CONVENCIONAL COM LOUÇA BRANCA, INCLUSIVE CONJUNTO	UNID	3,00	
8.2.5	COMPOSIÇÃO REPRESENTATIVA DO SERVIÇO DE INSTALAÇÃO DE TUBOS DE PVC, 50X100	M	5,00	
8.2.6	CAIXA DE INSPEÇÃO EM CONCRETO PREMOLDADO DN 100 (100X100) 100X100, FORNECIMENTO E INSTALAÇÃO	UNID	4,00	
8.2.7	WASO SIFONADO PVC DN 100 X 150 MM, JUNTA SOLDÁVEL, FORMADO E INSTALADO EM RAMAL	UNID	5,00	
8.2.8	MOISA BÉRMICA EM ALVENARIA DE TUBO CERÂMICO MACIÇO, DIMENSÕES EXTERNAS 100X100	UNID	1,00	
8.2.9	RAMENSADEIRO EM ALVENARIA DE TUBO CERÂMICO MACIÇO DIÂMETRO 100X100 E ALTURA 500MM, COM TAMPA EM CONCRETO ARMADO DIÂMETRO 100MM E ESPESURA 100MM	UNID	1,00	
8.3	HIDRAULICA			
8.3.1	PONTO DE CONSUMO TERMINAL DE ÁGUA FRIA SUBRAMAL COM TUBULAÇÃO DE PVC DN 25 MM, INSTALADO EM RAMAL DE ÁGUA, INCLUSIVE RABDO E CHUMBAMENTO EM ALVENARIA AF 120214	UNID	14,00	
8.3.2	COMPOSIÇÃO REPRESENTATIVA DO SERVIÇO DE INSTALAÇÃO DE TUBOS DE PVC, 50X100, ÁGUA FRIA, DN 25 MM, INSTALADO EM RAMAL, SUB-RAMAL, RAMAL DE DISTRIBUIÇÃO OU PRUMADA, INCLUSIVE CONEXÕES, CORTES E FIXAÇÕES PARA PREDIÇOS AF 120214	M	20,00	
8.3.3	KIT DE REGISTRO EM GAVETA, BRILHO DE LATÃO V, INCLUSIVE CONEXÕES, ROSCÁVEL, INSTALADO EM RAMAL DE ÁGUA FRIA - FORNECIMENTO E INSTALAÇÃO AF 120214	UNID	8,00	
8.3.4	LAVATORIO LOUÇA BRANCA COM CANELA 44 X 35,5 CM, PADRÃO POPULAR - FORNECIMENTO E INSTALAÇÃO AF 120213	UNID	7,00	
8.3.5	WANGADA DE GRANITO CANTA POLIDO PARA VAS DE COZINHA 100X100MM - FORNECIMENTO E INSTALAÇÃO AF 120213	UNID	1,00	
8.3.6	CAIXA D'ÁGUA EM POLIETILENO, 100X100MM, COM ACESSÁRIOS	UNID	1,00	
9.0	PINTURA			
9.1	APLICAÇÃO MANUAL DE PINTURA COM TINTA LATEX EM PAREDES, DUAS DEMIDAS AF 060214	M2	947,97	
9.2	APLICAÇÃO MANUAL DE PINTURA COM TINTA LATEX EM PAREDES, DUAS DEMIDAS AF 060214	M2	763,09	
9.3	APLICAÇÃO E LIXAMENTO DE MASSA LATEX EM PAREDES, DUAS DEMIDAS AF 060214	M2	947,97	
10.0	SERVIÇOS FINAIS			
10.1	LIMPEZA FINAL DA OBRA	M2	200,00	

Benedito Lebrão Soares
Engenheiro CIVIL

CONTRATANTE
MUNICÍPIO DE SÃO FRANCISCO DO BREAÇO
Claudino de Sousa Gomes
RU nº 021007444-2 S3P/MA
CPF nº 528.363.923-20
Ondevidores de Despesas

Este documento encontra-se registrado no Conselho Regional de Engenharia e Agronomia do Estado do Maranhão, vinculado a Certidão nº 633882/2020, em 31/08/2020.

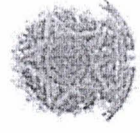

Certidão nº 633882/2020
7/08/2021, 16:21
Chave de impressão: 00br.Z
O documento neste ato registrado, emitido em 31/08/2020 e contém 3 folhas

Conselho Regional de Engenharia e Agronomia do Estado do Maranhão
Rua 28 de Julho nº 214 - Centro, São Luís/MA
Tel: + 55 (98) 2106-8300 Fax: + 55 (98) 2105-8300 E-mail: talc@conselho.org.br



[Handwritten signature]

[Handwritten signature]

LAUDO TECNICO

Este laudo tem objetivo de certificar os serviços do contrato 180/2020 da Prefeitura municipal de São Francisco do Brejão - MA. O Mesmo teve como objetivo a execução de serviços de Construção de uma Unidade Basica de Saude no Povoado Vila Leal, no Município de São Francisco do Brejão - MA.

Atestamos que os serviços foram prestados pela empresa A. B. de Sousa Neto CNPJ: 35.651.180/0001-56, através do seu responsável técnico: Ricardo Nascimento Gomes, CREA 1116712024

Informamos ainda que os serviços foram prestados no período de 08/07/2020 à 28/08/2020. Os mesmos encontram-se concluídos e entregues. A supracitada empresa atendeu fielmente o prazo contratual e os parâmetros de qualidade.

A autenticidade por parte da fiscalização da contratante se dá através da ART nº MA20200358327 do Engenheiro Civil: Benedito Lebre Soares.

São Francisco do Brejão - MA, 28 de Agosto de 2020.

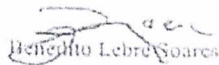
Benedito Lebre Soares
Engenheiro Civil
Confea: 1107602572



Este documento encontra-se registrado no Conselho Regional de Engenharia e Agronomia do Estado do Maranhão, vinculado à Certidão nº 833902/2020, em 31/08/2020

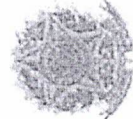

Certidão nº 833902/2020
21/04/2021, 10:21
Chave de Impressão: 038427

O documento neste ato registrado foi emitido em 31/08/2020 e contém 1 folhas









Certidão do Acervo Técnico - CAT
Resolução N° 1025 de 30 de Outubro de 2009
Resolução N° 218 de 29 de Junho de 1973

CREA-MA

CAT COM REGISTRO DE ATESTADO

846310/2021

Atividade concluída

Conselho Regional de Engenharia e Agronomia do Estado do Maranhão



CERTIFICAMOS, em cumprimento ao disposto na Resolução nº 1.025, de 30 de outubro de 2009, do Confea, que consta dos assentamentos deste Conselho Regional de Engenharia e Agronomia do Estado do Maranhão - Crea-MA, o Acervo Técnico do profissional RICARDO NASCIMENTO GOMES referente à(s) Anotação(ões) de Responsabilidade Técnica - ART abaixo discriminada(s):

Profissional: RICARDO NASCIMENTO GOMES
Registro: 1116712024MA RNP: 1116712024
Título profissional: ENGENHEIRO CIVIL

Número da ART: MA20210399797 Tipo de ART: OBRA / SERVIÇO Registrada em: 24/02/2021 Baixada em: 05/05/2021
Forma de registro: SUBSTITUIÇÃO Participação técnica: INDIVIDUAL
Empresa contratada: TERBRAS COMERCIO E SERVIÇOS EIRELI

Contratante: VCR CONSTRUÇÕES E SERVIÇOS LTDA - EPP CPF/CNPJ: 15.447.556/0001-08
Endereço do contratante: ESTRADA SÍTIO GRANDE Nº: 1000
Complemento: SALA 12 Bairro: MAJOBA
Cidade: PAÇO DO LUMIAR UF: MA CEP: 65130000

Contrato: Celebrado em: Tipo de contratante: Pessoa Jurídica de Direito Privado

Valor do contrato: R\$ 1.985.000,00
Ação Institucional: Outros
Endereço da obra/serviço: RODOVIA na 201 CENTRO ADMINISTRATIVO TAMBAU Nº: 15
Complemento: Bairro: VILA NAZARE
Cidade: PAÇO DO LUMIAR UF: MA CEP: 65130000

Coordenadas Geográficas: -3,647416, -44,163813
Data de início: 30/03/2020 Conclusão efetiva: 30/03/2021

Finalidade: Outro Proprietário: Prefeitura Municipal de Paço do Lumiar CPF/CNPJ: 06.003.636/0001-73

Atividade Técnica: 7 - EXECUÇÃO #A0110 - EDIFÍCIOS DE ALVENARIA P/ FINS DIVERSOS 57 - REFORMA 3017,68 metro quadrado, 7 - EXECUÇÃO #A0130 - PINTURA 57 - REFORMA 2675,86 metro quadrado, 7 - EXECUÇÃO #A0132 - REVESTIMENTO 57 - REFORMA 4217,53 metro quadrado, 7 - EXECUÇÃO #A0532 - PAVIMENTAÇÃO SEM REVESTIMENTO 57 - REFORMA 3976,39 metro quadrado, 7 - EXECUÇÃO #A0815 - ESCAVACAO 57 - REFORMA 169,99 metro quadrado.

Observações

execução dos serviços de reforma do mercado público municipal de paço do lumiar - ma

Informações Complementares

CERTIFICAMOS, finalmente, que se encontra vinculado à presente Certidão de Acervo Técnico - CAT, o atestado contendo 12 folha(s), expedido pelo contratante da obra/serviço, a quem cabe a responsabilidade pela veracidade e exatidão das informações nele constantes.

Certidão de Acervo Técnico nº 846310/2021
30/06/2021, 12:32
44cy2

A Certidão de Acervo Técnico (CAT) a qual o atestado está vinculado constitui-se prova da capacidade técnico-profissional da pessoa jurídica somente se o responsável técnico indicado estiver ou venha a ser integrado ao seu quadro técnico por meio de declaração entregue no momento da habilitação ou da entrega das propostas.

Fica(m) Excluído(s), no entanto, o(s) serviço(s) cujas atribuições não competem ao(s) profissional(is) em questão.

A autenticidade desta Certidão pode ser verificada em: <https://crea-ma.afac.com.br/publico/> com a chave: 44cy2

Certificamos que se encontra vinculado à presente CAT o atestado apresentado em cumprimento à Lei nº 5.662/93, expedido pela pessoa jurídica contratante, a quem cabe a responsabilidade pela veracidade e exatidão das informações nele constantes. É de responsabilidade deste Conselho a verificação da atividade profissional em conformidade com a Lei nº 5.194/86 e Resoluções do Conselho Federal de Engenharia e Agronomia - CONFEA.

Esta certidão perderá a validade, caso ocorra qualquer alteração nos elementos cadastrais nela constantes.

Conselho Regional de Engenharia e Agronomia do Estado do Maranhão
Rua 20 de Julho nº 214, Centro, São Luís/MA
Tel: + 55 (99) 2106-8300 Fax: + 55 (99) 2106-8200 E-mail: inf@conveco.org.br



Impressão em: 30/06/2021, às 13:15.



ESTADO DO MARANHÃO
MUNICÍPIO DE PAÇO DO LUMIAR

CARTA DE ANUÊNCIA

Vimos pela presente informar a quem de direito que a empresa **TEHRAS COMERCIO E SERVIÇOS EIRELI**, CNPJ: 07.413.953/0001-20, Executou o contrato como subcontratada da empresa **VER CONSTRUÇÕES E SERVIÇOS LTDA - EPP**, CNPJ: 15.447.556/0001-06, de **REFORMA E AMPLIAÇÃO DO MERCADO MUNICIPAL DE PAÇO DO LUMIAR**, pelo período de 09/10/2020 a 24/02/2021, tendo como responsável técnico o Eng Civil **RICARDO NASCIMENTO GOMES**.

PAÇO DO LUMIAR - MA, 24 de fevereiro de 2021.

Walburg Ribeiro Gonçalves Neto
Secretário Municipal de Infraestrutura e Urbanismo

Este documento encontra-se registrado no Conselho Regional de Engenharia e Agronomia do Estado do Maranhão, vinculado à Certidão nº 30/06/2021 em

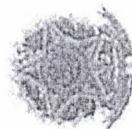

Certidão nº 30/06/2021, 13.15

Chave de Impressão: 4457

O documento neste ato registrado foi emitido em 30/06/2021 e possui 1 folha

Conselho Regional de Engenharia e Agronomia do Estado do Maranhão
Rua 70, Vila Zúlio nº 214, Centro, 65010-000-MA
Tel. + 55 (98) 2100-6300 Fax. + 55 (98) 2106-0300 E-mail: teleconhecimento@crea-ma.org.br



Impresso em: 30/06/2021, às 13:16



VCR

CONSTRUÇÕES E SERVIÇOS LTDA - EPP

ATESTADO DE CAPACIDADE TÉCNICA

Atestamos para os devidos fins, que a empresa TERBRAS COMERCIO E SERVIÇOS EIRELI, executou os serviços de REFORMA E AMPLIAÇÃO DO MERCADO MUNICIPAL DE PAÇO DO LUMIAR - MA. Os serviços executados foram obtidos de forma satisfatória, não havendo nada que desabone esta empresa. Seguem abaixo, dados relativos a obra executada.

Obra: SERVIÇOS DE REFORMA E AMPLIAÇÃO DO MERCADO MUNICIPAL DE PAÇO DO LUMIAR - MA
Local: Rodovia MA 201, Centro Administrativo Tambaú, 15, Vila Nazaré, CEP: 65.130-000, Paço do Lumiar - MA

Prazo: 09.10.2020 até 30.03.2021.

Período Executado: 09.10.2020 à 24.02.2021.

Contratante: VCR Construções e Serviços LTDA - EPP

CNPJ: 15.447.556/0001-06

Contratado: TERBRAS COMERCIO E SERVIÇOS EIRELI

CNPJ: 07.413.953/0001-20

Responsável Técnico Contratado: Ricardo Nascimento Gomes.

RNP: 1116712024

Descrição do Serviço: Serviços de Reforma e Ampliação do mercado municipal de paço do Lumiar, Conforme Planilha em Anexo.

Representante do Contratante:

José Soares Correia

Diretor Comercial e Financeiro

CPF: 14741606168

Fiscal do Contratante:

Solomão Abdalla

Engenheiro Civil

RNP: 1105110362

Paço do Lumiar - MA, 05 de Maio de 2021

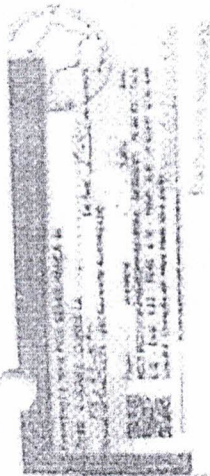

in nome de José Soares Correia
in nome de Solomão Abdalla

José Soares Correia
 CPF: 14741606168
 Diretor Comercial e Financeiro

Solomão Abdalla
 Engenheiro Civil
 RNP: 1105110362



Este documento encontra-se registrado no Conselho Regional de Engenharia e Agronomia do Estado do Maranhão, vinculado à Certidão nº 846310/2021, 30/06/2021, 13:15. 6811

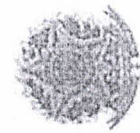

Certidão nº 846310/2021
30/06/2021, 13:15
Chave de Registro: 44672

O documento neste ato registrado foi emitido em 30/06/2021 e contém 11 folhas

VCR CONSTRUÇÕES E SERVIÇOS LTDA - EPP
CNPJ: 15.447.556/0001-06 INSCRIÇÃO ESTADUAL Nº 12.383.276-4
Estrada do Sítio Grande nº 1000, Sala 12, Maloba, Paço do Lumiar-MA
E-Mail: verconstrucoesapp@gmail.com

Conselho Regional de Engenharia e Agronomia do Estado do Maranhão
Rua 28 de Junho nº 214, Centro, São Luís-MA
Tel. + 55 (98) 2106-6300 Fax. + 55 (98) 2106-6300 E-mail: atendimento@crea.ma.br

CREA-MA
Conselho Regional de Engenharia e Agronomia do Estado do Maranhão



registro: 0006/2021, 04 13:15



VCR

CONSTRUÇÕES E SERVIÇOS LTDA - EPP

PLANILHA DE SERVIÇOS EXECUTADOS



Este documento encontra-se registrado no Conselho Regional de Engenharia e Agronomia do Estado do Maranhão, vinculado à Certidão nº 846310/2021, em 30/06/2021.

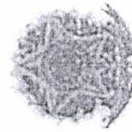

O documento neste não registrado (ol embaixo em 30/06/2021 e com em 11 folhas)

Item	Descrição	Unid	Qtd
1	SERVIÇOS PRELIMINARES		
1.1	PLACA DE OBRA EM CHAPA DE AÇO GALVANIZADO	M2	-
1.2	Barrado para depósito (almoxarifado) em tabuas de madeira, cobertura em fibrocimento 4mm, ardido pelo argamassa traço 1:1 (cimento e areia)	M2	-
1.3	DEMOLIÇÃO DE ALVENARIA DE TUAÇOS C/ REAPROVEITAMENTO	M3	292,85
1.4	DEMOLIÇÃO MANUAL DE PISO EM CONCRETO SIMPLES E/OU CIMENTADO	M2	3.027,37
1.5	LIGAÇÃO PROVISÓRIA DE ENERGIA ELÉTRICA	UN	1,00
1.6	LIGAÇÃO PROVISÓRIA DE ÁGUA	M	24,00
1.7	LIGAÇÃO PROVISÓRIA DE ESGOTO	UN	1,00
2	MOVIMENTO DE TERRA		
2.1	ESCAVAÇÃO MANUAL DE VALA, DE 1,5 ATE 3M, EXCLUINDO ESGOTAMENTO/ESCORAMENTO	M3	189,99
2.2	REGULARIZAÇÃO E COMPACTAÇÃO MANUAL DE TERRENO COM SOQUETE	M2	351,03
2.3	REATERRO COMPACTADO MANUALMENTE (VALAS DE FUNDAÇÕES)	M3	34,00
2.4	ATERRO INTERNO (EDIFICAÇÕES) COMPACTADO MANUALMENTE	M3	10,10
3	INFRA-ESTRUTURA		
3.1	LASTRO DE CONCRETO MAGRO, PARA FUNDAÇÃO TRACO 1:4:8, ACABAMENTO SARRAFEADO, PREPARO MECÂNICO ESPESURA DE 6CM	M3	10,89
3.2	ALICERCE EMBAIXAMENTO C/ PEDRA ARGAMASSADA UTILIZANDO ARG CIMAREIA 1:4	M3	98,35
3.3	FORMA TABUA PARA CONCRETO EM FUNDAÇÃO C/ REAPROVEITAMENTO 5X (PI SAPATAS, VICAS E PILARETES)	M2	836,38
3.4	ARMAÇÃO AÇO CA-50, DIAM. 6,3 (1/4) A 12,5MM (1/2) - FORNECIMENTO/CORTE (PERDA DE 10%) DOBRA/COLOCAÇÃO	KG	2.903,86
3.5	ARMAÇÃO DE AÇO CA-60 DIAM. 3,4 A 6,0MM - FORNECIMENTO/CORTE (C/ PERDA DE 10%) DOBRA/COLOCAÇÃO	KG	1.004,78
3.6	CONCRETO ESTRUTURAL FCK=25MPA, VIRADO EM BETONEIRA, NA OBRA, SEM LANÇAMENTO	M3	110,72
3.7	LANÇAMENTO/APLICAÇÃO MANUAL DE CONCRETO EM FUNDAÇÕES	M3	110,72
4	SUPERESTRUTURA		
4.1	Forma para estruturas de concreto (pilão, viga e laje) em chapa de madeira compensada plastificada, de 1,10 x 2,20, espessura = 12 mm, 05 utilizações (fabricação, montagem e desmontagem)	M2	1.475,29
4.2	ARMAÇÃO AÇO CA-50, DIAM. 6,3 (1/4) A 12,5MM (1/2) - FORNECIMENTO/CORTE (PERDA DE 10%) DOBRA/COLOCAÇÃO	KG	4.747,13
4.3	ARMAÇÃO DE AÇO CA-60 DIAM. 3,4 A 6,0MM - FORNECIMENTO/CORTE (C/ PERDA DE 10%) DOBRA/COLOCAÇÃO	KG	2.212,90
4.4	CONCRETO SIMPLES USINADO FCK=25MPA, BOMBEADO, LANÇADO E ADENSADO EM SUPERESTRUTURA	M3	71,77
4.6	ESCORAMENTO FORMAS ATE H = 3,30M, COM MADEIRA DE 3ª QUALIDADE, NÃO APARELHADA, APROVEITAMENTO TABUAS 3X E PRUMOS 4X	M3	71,77
5	ALVENARIA E PAINÉIS		

VCR CONSTRUÇÕES E SERVIÇOS LTDA - EPP
 CNPJ: 15.447.556/0001-05 INSCRIÇÃO ESTADUAL Nº 12.383.276-4
 Estrada do Sítio Grande nº 1000, Sala 12, Maloba, Paço do Lumiar-MA
 E-Mail: vcrconstrucoesep@gmail.com

Conselho Regional de Engenharia e Agronomia do Estado do Maranhão
 Rua 28 de Junho nº 214, Centro, São Luís-MA
 Tel. + 55 (68) 2106-8300 Fax + 55 (68) 2106-8300 E-mail: secretaria@crea.org.br

CREA-MA
 Conselho Regional de Engenharia e Agronomia do Estado do Maranhão
 Registro em: 30/06/2021, às 13:15





VCR

CONSTRUÇÕES E SERVIÇOS LTDA - EPP

6.1	ALVENARIA DE VEDAÇÃO DE BLOCOS CERÂMICOS FURADOS NA HORIZONTAL DE 6X19X19CM (ESPESURA 9CM) DE PAREDES COM ÁREA LÍQUIDA MAIOR OU IGUAL A 6M² COM VAOS E ARGANASSA DE ASSENTAMENTO COM PREPARO EM BETONEIRA. Af_06/2014	M²	3.017,66
6	INSTALAÇÕES		
6.1	INSTALAÇÕES HIDRÁULICAS		
6.1.1	Adaptador curto com bolsa e rosca para registro, pvc, soldável, dn 50mm x 1/4", instalado em prumada de água - fornecimento e instalação. Af_12/2014	Un	14,00
6.1.2	Adaptador curto com bolsa e rosca para registro, pvc, soldável, dn 32mm x 1/2", instalado em ramal ou sub ramal de água - fornecimento e instalação. Af_12/2014	Un	1,00
6.1.3	Adaptador curto com bolsa e rosca para registro, pvc, soldável, dn 25mm x 3/4", instalada em ramal ou sub ramal de água - fornecimento e instalação. Af_12/2014	Un	19,00
6.1.4	Registro de gaveta bruto, latão, rosável, 3/4", fornecido e instalado em ramal de água. Af_12/2014	Un	2,00
6.1.5	REGISTRO DE GAVETA C/CANOPLA CROMADA D= 25mm (1")	UN	101,00
6.1.6	REGISTRO DE ESFERA PVC, COM BORBOLETA, COM ROSCA EXTERNA, DE 3/4"	UN	82,00
6.1.7	REGISTRO DE GAVETA BRUTO D= 32mm (1 1/4")	UN	1,00
6.1.8	Tubo, pvc, soldável, dn 25mm, instalado em ramal ou sub ramal de água - fornecimento e instalação. Af_12/2014	M	600,40
6.1.9	Tubo, pvc, soldável, dn 32mm, instalado em ramal ou sub ramal de água - fornecimento e instalação. Af_12/2014	M	200,00
6.1.10	Tubo, pvc, soldável, dn 40mm, instalado em prumada de água - fornecimento e instalação. Af_12/2014	M	180,00
6.1.11	Tubo, pvc, soldável, dn 50mm, instalado em prumada de água - fornecimento e instalação. Af_12/2014	M	100,00
6.1.12	Tubo, pvc, soldável, dn 60mm, instalado em prumada de água - fornecimento e instalação. Af_12/2014	M	48,00
6.1.13	Joelho 90 graus, pvc, soldável, dn 25mm, instalado em ramal de distribuição de água - fornecimento e instalação. Af_12/2014	Un	210,00
6.1.14	Joelho 90 graus, pvc, soldável, dn 32mm, instalado em ramal de distribuição de água - fornecimento e instalação. Af_12/2014	Un	9,00
6.1.15	Joelho 90 graus, pvc, soldável, dn 40mm, instalado em prumada de água - fornecimento e instalação. Af_12/2014	Un	10,00
6.1.16	Joelho 90 graus, pvc, soldável, dn 50mm, instalado em prumada de água - fornecimento e instalação. Af_12/2014	Un	7,00
6.1.17	Joelho 90 graus, pvc, soldável, dn 60mm, instalado em prumada de água - fornecimento e instalação. Af_12/2014	Un	7,00
6.1.18	Joelho de redução 90° de pvc rígido rosável diâmetro 3/4" x 1/2"	Un	110,00
6.1.19	Tê, pvc, soldável, dn 25mm, instalado em ramal ou sub-ramal de água - fornecimento e instalação. Af_12/2014	Un	17,00
6.1.20	Tê, pvc, soldável, dn 32mm, instalado em ramal ou sub-ramal de água - fornecimento e instalação. Af_12/2014	Un	4,00
6.1.21	Tê, pvc, soldável, dn 40mm, instalado em prumada de água - fornecimento e instalação. Af_12/2014	Un	48,00
6.1.22	Tê, pvc, soldável, dn 50mm, instalado em prumada de água - fornecimento e instalação. Af_12/2014	Un	2,00
6.1.23	Tê, pvc, soldável, dn 60mm, instalado em prumada de água - fornecimento e instalação. Af_12/2014	Un	6,00
6.1.24	Tê de redução, pvc, soldável, dn 32mm x 25mm, instalada em ramal ou sub-ramal de água - fornecimento e instalação. Af_12/2014	Un	32,00

VCR CONSTRUÇÕES E SERVIÇOS LTDA - EPP
CNPJ: 15.447.556/0001-06 INSCRIÇÃO ESTADUAL Nº 12.383.276-4
Estrada do Sítio Grande nº 1000, Sala 12, Matoba, Paço do Lumiar-MA
E-Mail: vcrconstrucoesopp@gmail.com

Conselho Regional de Engenharia e Agronomia do Estado do Maranhão
Rua 25 de Julho nº 214, Centro, São Luís/MA
Tel: + 55 (66) 2106-8300 Fax: + 55 (66) 2106-8500 E-mail: abrelixacao@crea.ma.br

CREA-MA
Conselho Regional de Engenharia e Agronomia do Estado do Maranhão

Inscrição em: 20/06/2021, às 10:15.



Este documento encontra-se registrado no Conselho Regional de Engenharia e Agronomia do Estado do Maranhão, vinculado à Certidão nº 846310/2021, em 30/06/2021 emitida em



Certidão nº 846310/2021
30/06/2021, às 10:15
Chave de Imprensa: 446/2

O documento neste ato registrado foi emitido em 20/06/2021 e contém 11 folhas



VCR

CONSTRUÇÕES E SERVIÇOS LTDA - EPP

0.1.20	Tê de redução, pvc, soldável, dn 40mm x 32mm, instalado em ramada de água - fornecimento e instalação. Af_12/2014	Un	4,00
0.1.29	Tê de redução, pvc, soldável, dn 50mm x 25mm, instalado em ramada de água - fornecimento e instalação. Af_12/2014	Un	14,00
0.1.27	Tê red 90 sold c/ bucha latão B central 25mmx1/2"	Un	14,00
0.1.26	Caixa d'água em fibra de vidro - instalada, sem estrutura de suporte cap. 5.000 litros	Un	2,00
0.2	INSTALAÇÕES SANITÁRIAS		
0.2.1	CAIXA DE INSPEÇÃO EM ALVENARIA DE TIJOLO MACIÇO 60X80X60CM, REVESTIDA INTERNAMENTE COM BARRA LISA (CIMENTO E AREIA, TRAÇO 1:4) E 2,0CM, COM TAMPA PRE-MOLGADA DE CONCRETO E FUNDO DE CONCRETO 15MPA TIPO C - ESCAVAÇÃO E CONFEÇÃO	Un	4,00
0.2.2	CAIXA DE AREIA 60X80X60CM EM ALVENARIA - EXECUÇÃO	UN	10,00
0.2.3	CAIXA EM ALVENARIA (60x80x60cm) DE 1/2 TIJOLO COMUM, LASTRO DE BRITA E TAMPA DE CONCRETO	UN	9,00
0.2.4	POÇO DE VISITA 60x80x60cm EM ALVENARIA - EXECUÇÃO	UN	1,00
0.2.5	Caixa sifonada, pvc, dn 100 x 100 x 50 mm, fornecida e instalada em ramada de encaminhamento de água pluvial. Af_12/2014	Un	1,00
0.2.6	Caixa sifonada em pvc, 150x185x75mm, acabamento branco, com tampa cega	Un	11,00
0.2.7	Curva curta 90 graus, pvc, serie normal, esgoto predial, dn 40 mm, junta soldável, fornecido e instalado em ramal de descarga ou ramal de esgoto sanitário. Af_12/2014	Un	14,00
0.2.8	Fornecimento de curva 90° longa pvc 150mm	Un	3,50
0.2.9	Joelho 45 graus, pvc, serie normal, esgoto predial, dn 40 mm, junta soldável, fornecido e instalado em ramal de descarga ou ramal de esgoto sanitário. Af_12/2014	Un	11,00
0.2.10	Joelho 60 graus, pvc, serie normal, esgoto predial, dn 40 mm, junta soldável, fornecido e instalado em ramal de descarga ou ramal de esgoto sanitário. Af_12/2014	Un	22,00
0.2.11	Joelho 90 graus, pvc, serie normal, esgoto predial, dn 40 mm, junta elástica, fornecido e instalado em ramal de descarga ou ramal de esgoto sanitário. Af_12/2014	Un	214,00
0.2.12	Joelho 90 graus, pvc, serie normal, esgoto predial, dn 100 mm, junta elástica, fornecido e instalado em ramal de descarga ou ramal de esgoto sanitário. Af_12/2014	Un	14,00
0.2.13	Joelho 90 graus, pvc, serie normal, esgoto predial, dn 150 mm, junta elástica, fornecido e instalado em subcoletor aéreo de esgoto sanitário. Af_12/2014	Un	18,00
0.2.14	Joelho 90 graus, pvc, serie normal, esgoto predial, dn 40 mm, junta soldável, fornecido e instalado em ramal de descarga ou ramal de esgoto sanitário. Af_12/2014	Un	14,00
0.2.15	Junção simples, pvc, serie normal, esgoto predial, dn 50 x 50 mm, junta elástica, fornecido e instalado em ramal de descarga ou ramal de esgoto sanitário. Af_12/2014	Un	3,00
0.2.16	Tubo pvc, serie normal, esgoto predial, dn 40 mm, fornecido e instalado em ramal de descarga ou ramal de esgoto sanitário. Af_12/2014	M	34,90
0.2.17	Tubo pvc, serie normal, esgoto predial, dn 50 mm, fornecido e instalado em ramal de descarga ou ramal de esgoto sanitário. Af_12/2014	M	666,97
0.2.18	Tubo pvc, serie normal, esgoto predial, dn 100 mm, fornecido e instalado em ramal de descarga ou ramal de esgoto sanitário. Af_12/2014	M	54,68
0.2.19	Tubo pvc, serie normal, esgoto predial, dn 150 mm, fornecido e instalado em subcoletor aéreo de esgoto sanitário. Af_12/2014	M	267,20
0.2.20	GRELHA DE FERRO FUNDIDO PARA CAVALETA LARGO= 40CM. FORNECIMENTO E ASSENTAMENTO	M	70,00
0.2.21	Caiveta de drenagem em alvenaria de tijolo maciço, dimensões internas 40 x 50cm, com tampa de concreto, inclusive escavação manual	M	285,21
0.3	COMBATE A INCÊNDIO E PÂNICO		

Este documento encontra-se registrado no Conselho Regional de Engenharia e Agronomia do Estado do Maranhão, vinculado à Certidão nº 846310/2021, em 30/06/2021 emitida

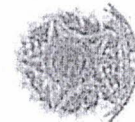

Certidão nº 846310/2021

30/06/2021, 13:15

Chave de Imprensa: 4402

O documento neste ato registrado foi emitido em 30/06/2021 e contém 11 folhas

VCR CONSTRUÇÕES E SERVIÇOS LTDA - EPP
 CNPJ: 15.447.550/0001-00 INSCRIÇÃO ESTADUAL N° 12.383.276-4
 Entrada da Sítio Grande n° 1000, Sala 12, Malhada, Paço do Lumiar-MA
 E-Mail: vcrconstrucoesapp@gmail.com

Conselho Regional de Engenharia e Agronomia do Estado do Maranhão
 Rua 26 de Julho, nº 214, Centro, São Luís-MA
 Tel: + 55 (98) 2106-8300 Fax: + 55 (98) 2106-8300 E-mail: atendimento@crea-ma.org.br



Impresso em 30/06/2021, às 13:15

[Handwritten signature]

[Handwritten signature]

**VCR****CONSTRUÇÕES E SERVIÇOS LTDA - EPP**

6.3.1	EXTINTOR INCENDIO TP PO QUIMICO 6KG - FORNECIMENTO E INSTALACAO	UN	32,00
6.3.2	EXTINTOR INCENDIO TP GAS CARBONICO 4KG COMPLETO - FORNECIMENTO E INSTALACAO	UN	2,00
6.3.3	PINTURA ACRILICA PARA SINALIZACAO HORIZONTAL EM PISO CIMENTADO	M2	2,00
6.3.4	HIDRANTE SUBTERRANEO FERRO PUNDOO C/ CURVA LONGA E CAIXA DN=75MM	UN	8,00
6.3.5	ABRIGO PARA HIDRANTE, 75X45X17CM, COM REGISTRO GLOBO ANGULAR 45º 2 1/2", ADAPTADOR STORZ 2 1/2", MANGUEIRA DE INCENDIO 15M, REDUÇAO 2 1/2X1 1/2" E ESGUICHO EM LATAO 1 1/2" - FORNECIMENTO E INSTALACAO	UN	8,00
6.3.6	MANOMETRO 0 A 200 PSI (0 A 14 KGF/CM2), Ø = 50MM - FORNECIMENTO E COLOCACAO	UN	1,00
6.3.7	Fornecimento e instalação de pressostato 0 a 10 kg/cm2	Un	1,00
6.3.8	Tanque de pressão capacidade 30 lt (p/Incendio)	Un	2,00
6.3.9	Bomba Schneider mod BPI adaptada em motor elétrico 5 CV, sucção e recalque Ø=2 1/2"	Un	2,00
6.3.10	Registro de gaveta bruto, latão, roscável, 3/4", fornecido e instalado em ramal de água. AF_12/2014	Un	2,00
6.3.11	REGISTRO DE GAVETA BRUTO, LATÃO, ROSCÁVEL, 2 1/2", INSTALADO EM RESERVAÇÃO DE ÁGUA DE EDIFICAÇÃO QUE POSSUA RESERVATÓRIO FORNECIMENTO E INSTALAÇÃO. AF_06/2018	UN	4,00
6.3.12	VÁLVULA DE RETENÇÃO HORIZONTAL Ø 65MM (2 1/2") - FORNECIMENTO E INSTALAÇÃO	UN	2,00
6.3.13	VÁLVULA DE PÉ COM CRIVO Ø 100MM (4") - FORNECIMENTO E INSTALAÇÃO	UN	1,00
6.3.14	UNIÃO DE AÇO GALVANIZADO 2 1/2" - FORNECIMENTO E INSTALAÇÃO	Un	8,00
6.3.15	NIPLE, EM FERRO GALVANIZADO, CONEXÃO ROSQUEADA, DN 65 (2 1/2"). INSTALADO EM RESERVAÇÃO DE ÁGUA DE EDIFICAÇÃO QUE POSSUA RESERVATÓRIO FORNECIMENTO E INSTALAÇÃO. AF_06/2018	UN	10,00
6.3.16	LUVA, EM FERRO GALVANIZADO, CONEXÃO ROSQUEADA, DN 65 (2 1/2"). INSTALADO - FORNECIMENTO E INSTALAÇÃO. AF_12/2015	UN	10,00
6.3.17	Tubo aço galvanizado com costura, classe meda, dn 2 1/2", e = "3,85" mm, peso "0,51" kg/m (nbr 5520)	M	241,10
6.3.19	Luminária autônoma indicador de seta de emergência p/acessamento ou balizamento mod LAU 11x2 c/duas lâmpadas de 11w, Unifron ou similar	Un	35,00
6.4	INSTALAÇÕES ELÉTRICAS		
6.4.1	CAIXA DE PASSAGEM PVC 4 X 2"	UN	372,00
6.4.2	CAIXA DE EMBUTIR PVC - 4X4 QUADRADA	UN	28,00
6.4.3	CAIXA DE PASSAGEM PVC 3" OCTOGONAL	UN	112,00
6.4.4	CABO DE COBRE FLEXÍVEL ISOLADO, 2,5 MM², ANTI-CHAMA 0,6/1,0 KV, FORNECIMENTO E INSTALAÇÃO. AF_12/2015	M	963,90
6.4.5	CABO DE COBRE FLEXÍVEL ISOLADO, 4 MM², ANTI-CHAMA 0,6/1,0 KV, PARA CIRCUITOS TERMINAIS - FORNECIMENTO E INSTALAÇÃO. AF_12/2015	M	90,00
6.4.6	CABO DE COBRE FLEXÍVEL ISOLADO, 6 MM², ANTI-CHAMA 0,6/1,0 KV, PARA CIRCUITOS TERMINAIS - FORNECIMENTO E INSTALAÇÃO. AF_12/2015	M	570,00
6.4.7	CABO DE COBRE FLEXÍVEL ISOLADO, 16 MM², ANTI-CHAMA 0,6/1,0 KV - FORNECIMENTO E INSTALAÇÃO. AF_12/2015	M	48,00
6.4.8	CABO DE COBRE FLEXÍVEL ISOLADO, 25 MM², ANTI-CHAMA 0,6/1,0 KV - FORNECIMENTO E INSTALAÇÃO. AF_12/2015	M	21,00
6.4.9	CABO DE COBRE FLEXÍVEL ISOLADO, 35 MM², ANTI-CHAMA 0,6/1,0 KV - FORNECIMENTO E INSTALAÇÃO. AF_12/2015	M	28,00
6.4.10	CABO DE COBRE ISOLADO PVC 450/750V 2,5MM² RESISTENTE A CHAMA - FORNECIMENTO E INSTALAÇÃO	M	6.577,30
6.4.11	CABO DE COBRE FLEXÍVEL ISOLADO, 4 MM², ANTI-CHAMA 450/750V - FORNECIMENTO E INSTALAÇÃO. AF_12/2015	M	447,60

VCR CONSTRUÇÕES E SERVIÇOS LTDA - EPP
 CNPJ: 15.447.556/0001-06 INSCRIÇÃO ESTADUAL Nº 12.383.276-4
 Estrada da Sítio Grande nº 1000, Sala 12, Maloba, Paço do Lumiar-MA
 E-Mail: vcrconstrucoesapp@gmail.com

Este documento encontra-se registrado no Conselho Regional de Engenharia e Agronomia do Estado do Maranhão, vinculado à Certidão nº 846310/2021, em 30/06/2021.

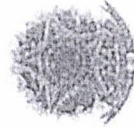

Certidão nº 846310/2021
 30/06/2021, 13:15

Chave de Impressão: 44cyj

O documento neste ato registrado foi emitido em 30/06/2021 e contém: 11 folhas.

Conselho Regional da Engenharia e Agronomia do Estado do Maranhão
 Rua 28 de Julho nº 214, Centro, São Luís/MA
 Tel. + 55 (98) 2106-6500 Fax: + 55 (98) 2106-8200 E-mail: faleconosco@creama.org.br

CREA-MA
 Conselho Regional de Engenharia e Agronomia

Impressão em: 30/06/2021, às 13:15.





VCR

CONSTRUÇÕES E SERVIÇOS LTDA - EPP

6.4.12	INTERRUPTOR SIMPLES DE EMBUTIR 10A/250V 1 TECLA - FORNECIMENTO E INSTALACAO	UN	126,00
6.4.13	INTERRUPTOR DUAS TECLAS SIMPLES 10A 250V	UN	4,00
6.4.14	INTERRUPTOR 1 TECLA SIMPLES 1 TOMADA 2POLOS UNIV.	UN	4,00
6.4.15	TOMADA 2P+T 20 A, INCLUINDO SUPORTE E PLACA - FORNECIMENTO E INSTALACAO. AF_12/2015	UN	151,00
6.4.16	DISJUNTOR TERMOMAGNETICO MONOPOLAR PADRAO NEMA (AMERICANO) 10 A 30A 240V, FORNECIMENTO E INSTALACAO	UN	121,00
6.4.17	DISJUNTOR TERMOMAGNETICO TRIPOLAR PADRAO NEMA (AMERICANO) 10 A 50A 240V, FORNECIMENTO E INSTALACAO	UN	4,00
6.4.18	DISJUNTOR TERMOMAGNETICO TRIPOLAR PADRAO NEMA (AMERICANO) 60 A 100A 240V, FORNECIMENTO E INSTALACAO	UN	1,00
6.4.19	ELETRODUTO RIGIDO ROSCAVEL, PVC, DN 20 MM (1/2") - FORNECIMENTO E INSTALACAO. AF_12/2015	M	6,00
6.4.20	ELETRODUTO RIGIDO ROSCAVEL, PVC, DN 20 MM (1/2") - FORNECIMENTO E INSTALACAO. AF_12/2015	M	726,00
6.4.21	ELETRODUTO RIGIDO ROSCAVEL, PVC, DN 40 MM (1 1/4") - FORNECIMENTO E INSTALACAO. AF_12/2015	M	132,00
6.4.22	ELETRODUTO RIGIDO ROSCAVEL, PVC, DN 50 MM (1 1/2") - FORNECIMENTO E INSTALACAO. AF_12/2015	M	16,00
6.4.23	ELETRODUTO RIGIDO ROSCAVEL, PVC, DN 63 MM (2") - FORNECIMENTO E INSTALACAO. AF_12/2015	M	6,00
6.4.24	ELETRODUTO RIGIDO ROSCAVEL, PVC, DN 75 MM (2 1/2") - FORNECIMENTO E INSTALACAO. AF_12/2015	M	6,00
6.4.25	ELETRODUTO FLEXIVEL CORRUGADO, PVC, DN 20 MM (1/2") - FORNECIMENTO E INSTALACAO. AF_12/2015	M	1.804,00
6.4.26	ELETRODUTO FLEXIVEL CORRUGADO, PVC, DN 25 MM (3/4") - FORNECIMENTO E INSTALACAO. AF_12/2015	M	29,00
6.4.27	Fornecimento e instalação de eletrocalorimétrica 50 x 50 x 3000 mm (ref. Valeram ou similar)	Un	275,50
6.4.28	Fornecimento e instalação de eletrocalorimétrica 100 x 50 x 3000 mm (ref. Mapa ou similar)	M	60,80
6.4.29	LUMINARIA TIPO CALHA, DE SOBREPOR, COM REATOR DE PARTIDA RAPIDA E LAMPADA FLUORESCENTE 2X20W, COMPLETA, FORNECIMENTO E INSTALACAO	UN	12,00
6.4.30	LUMINARIA TIPO CALHA, DE SOBREPOR, COM REATOR DE PARTIDA RAPIDA E LAMPADA FLUORESCENTE 2X40W, COMPLETA, FORNECIMENTO E INSTALACAO	UN	30,00
6.4.31	LUMINARIAS TIPO CALHA, DE SOBREPOR, COM REATORES DE PARTIDA RAPIDA E LAMPADAS FLUORESCENTES 2X2X36W, COMPLETAS, FORNECIMENTO E INSTALACAO	UN	39,00
6.4.32	Luminária tipo arandela em alumínio escovado cor branco, linha Decurata, Magruz ou similar, inclusive lâmpada	Un	118,00
6.4.33	Caixa de passagem em alvenaria de tijolos maciços esp = 0,12m, dim. int = 0,50 x 0,60 x 0,60m	Un	1,00
6.4.34	CAIXA DE PASSAGEM 30X30X40 COM TAMPA E DRENO BRITA	UN	3,00
6.4.35	CAIXA DE PASSAGEM COM TAMPA 40X40X50CM	UN	4,00
6.4.36	Caixa passagem de sobrepôr dim eqs 100x100x80mm	Un	1,00
6.4.37	QUADRO DE MEDICAO GERAL EM CHAPA METALICA PADRAO CEMAR, INCLUSIVE DISJUNTORES E ATERRAMENTO	Un	1,00

VCR CONSTRUÇÕES E SERVIÇOS LTDA - EPP
 CNPJ: 15.447.556/0001-06 INSCRIÇÃO ESTADUAL Nº 12.383.276-4
 Estrada do Sítio Grande nº 1000, Sala 12, Maioba, Paço do Lumiar-MA
 E-Mail: vcrconstrucoespp@gmail.com



Este documento encontra-se registrado no Conselho Regional de Engenharia e Agronomia do Estado do Maranhão, vinculado à Certidão nº 846310/2021 em 30/06/2021 emitida em

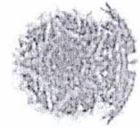

Certidão nº 846310/2021
 30/06/2021, 13:15
 Chave de Inteiro: 4492
 O documento encontra-se registrado em 30/06/2021 e contém 11 folhas.

Conselho Regional de Engenharia e Agronomia do Estado do Maranhão
 Rua 28 de Julho, nº 214, Centro, São Luís-MA
 Tel. + 55 (98) 2108-8300 Fax. + 55 (98) 2100-8300 E-mail: faleconosco@crea-ma.org.br

CREA-MA
 Conselho Regional de Engenharia e Agronomia do Estado do Maranhão



registro em: 30/06/2021, às 13:15.

**VCR****CONSTRUÇÕES E SERVIÇOS LTDA - EPP**

6.4.30	QUADRO DE DISTRIBUIÇÃO DE ENERGIA P/ 6 DISJUNTORES TERMOMAGNÉTICOS MONOPOLARES SEM BARRAMENTO, DE EMBUTIR, EM CHAPA METÁLICA - FORNECIMENTO E INSTALAÇÃO	UN	12,00
6.4.30	QUADRO DE DISTRIBUIÇÃO DE ENERGIA DE EMBUTIR, EM CHAPA METÁLICA, PARA 18 DISJUNTORES TERMOMAGNÉTICOS MONOPOLARES, COM BARRAMENTO TRIFÁSICO E NEÚTRO, FORNECIMENTO E INSTALAÇÃO	UN	3,00
6.4.40	QUADRO DE DISTRIBUIÇÃO DE ENERGIA DE EMBUTIR, EM CHAPA METÁLICA, PARA 32 DISJUNTORES TERMOMAGNÉTICOS MONOPOLARES, COM BARRAMENTO TRIFÁSICO E NEÚTRO, FORNECIMENTO E INSTALAÇÃO	UN	1,00
6.4.41	ENTRADA DE ENERGIA ELÉTRICA AÉREA MONOFÁSICA 50A COM POSTE DE CONCRETO, INCLUSIVE CABEAMENTO, CAIXA DE PROTEÇÃO PARA MEDIDOR E ATERRAMENTO	UN	1,00
6.4.42	CABO DE COBRE NU 35M.M2 - FORNECIMENTO E INSTALAÇÃO	M	1.123,79
6.4.43	Fornecimento e instalação de vergalhão (braste c/ rosca d=3,0"x1000mm (marviteo ref. 1431 ou similar)	Un	18,00
6.4.44	Fita metálica perfurada	M	19,00
6.4.45	Presilha de latão, L=20mm, para fixação de cabos de cobre, furo d=7mm, para cabos 35mm² a 60mm², ref. TEL-745 ou similar (SPDA)	Un	750,00
6.4.46	Conector em latão spa minigar para cabos 10 - 60 mm² (SPDA)	Un	60,00
6.4.47	TERMINAL METÁLICO A PRESSÃO PARA 1 CABO DE 50 MM2 - FORNECIMENTO E INSTALAÇÃO	UN	60,00
6.4.48	Fornecimento do molde de solda externa tipo "T" para cabo 35 mm²	Un	42,00
6.4.49	Fornecimento do molde de solda externa tipo "T" para cabo 55 mm²	Un	20,00
6.4.50	HASTE COPPERWELD 5/8 X 3,0M COM CONECTOR	Un	3,00
7	ESQUADRIAS		
7.1	KIT DE PORTA DE MADEIRA PARA PINTURA, SEMI-OCA (LEVE OU MÉDIA), PADRÃO MÉDIO, 70X210CM, ESPESSURA DE 3,5CM, ITENS INCLUIDOS: ALISARES, FECHADURA, DOBRADIÇAS, MONTAGEM E INSTALAÇÃO DO BATENTE - FORNECIMENTO E INSTALAÇÃO, AF_04/2015	UN	2,00
7.2	KIT DE PORTA DE MADEIRA TIPO MEXICANA, MACIÇA (PESADA OU SUPERPESADA), 80X210CM, ESPESSURA DE 3CM, ITENS INCLUIDOS: ALISARES, FECHADURA, DOBRADIÇAS, MONTAGEM E INSTALAÇÃO DO BATENTE - FORNECIMENTO E INSTALAÇÃO, AF_03/2015	UN	12,00
7.3	PORTA EM MADEIRA DE LEI, ALMOFADADA, 1,00 X 2,10 M, ITENS INCLUIDOS: ALISARES, FECHADURA, DOBRADIÇAS, MONTAGEM E INSTALAÇÃO DO BATENTE - FORNECIMENTO E INSTALAÇÃO, AF_08/2015	Un	1,00
7.4	Porta em pvc, sanfonada, 0,90 x 2,10 m, cor branca, instalada	UN	27,00
7.5	PORTA DE AÇO CHAPA 24, DE ENROLAR, RAIADA, LARGA COM ACABAMENTO GALVANIZADO NATURAL	M2	751,27
7.6	PORTAO DE FERRO COM VARA 1/2", COM REQUADRO	M2	13,00
7.7	JANELA DE CORRER EM ALUMÍNIO, BANDEIRA COM LASCULA, ACABAMENTO ACET OU BRILHANTE, BATENTE/REQUADRO DE 6 A 14 CM, COM VIDRO, COM GUARNIÇÃO - FORNECIMENTO E INSTALAÇÃO AF_08/2015	UN	22,00
7.8	JANELA BASCULANTE EM ALUMÍNIO, ACABAMENTO ACET OU BRILHANTE, BATENTE/REQUADRO DE 3 A 14 CM, COM VIDRO, COM GUARNIÇÃO - FORNECIMENTO E INSTALAÇÃO, AF_06/2015	UN	1,80
8	REVESTIMENTO DE PAREDES		
8.1	CHAPISCO APLICADO EM ALVENARIAS E ESTRUTURAS DE CONCRETO INTERNAS, COM ROLO PARA TEXTURA ACRÍLICA, ARGAMASSA INDUSTRIALIZADA COM PREPARO EM MISTURADOR 300 KG, AF_06/2014	M2	6.660,03
8.2	EMBOÇO, PARA RECEBIMENTO DE CERÂMICA, EM ARGAMASSA TRAÇO 1:2:8, PREPARO MANUAL, APLICADO MANUALMENTE EM FACES INTERNAS DE PAREDES, PARA AMBIENTE COM ÁREA MAIOR QUE 10M2, ESPESSURA DE 20MM, COM EXECUÇÃO DE TALISCAS, AF_06/2014	M2	4.217,53

VCR CONSTRUÇÕES E SERVIÇOS LTDA - EPP
 CNPJ: 15.447.556/0001-06 INSCRIÇÃO ESTADUAL Nº 12.383.276-4
 Estrada do Sítio Grande nº 1000, Sala 12, Maloba, Paço do Lumiar-MA
 E-Mail: vcrconstrucoesep@gmail.com



Este documento encontra-se registrado no Conselho Regional de Engenharia e Agronomia do Estado do Maranhão, vinculado à Certidão nº 846310/2021, em 30/06/2021, em

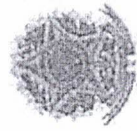

Certidão nº 846310/2021
 30/06/2021, 13:15

Chave de Imprensa: 44cy2

O documento neste ato registrado foi emitido em 30/06/2021 e contém 11 folhas

Conselho Regional de Engenharia e Agronomia do Estado do Maranhão
 Rua 28 de Julho nº 214, Centro, São Luís/MA

Tel.: 85 (98) 2106-8100 Fax.: 85 (98) 2106-8300 E-mail: faleconosco@creama.org.br

CREA-MA
 Conselho Regional de Engenharia e Agronomia

Impresso em: 30/06/2021, às 13:15



Handwritten signatures and marks at the bottom of the page.



VCR

CONSTRUÇÕES E SERVIÇOS LTDA - EPP



0.3	REBOCO PARA PAREDE INTERNA OU EXTERNAS, CIMENTO E AREIA	M2	2.693,40
0.4	REVESTIMENTO CERÂMICO PARA PAREDES INTERNAS COM PLACAS TIPO ESMALTADA EXTRA DE DIMENSÕES 40X40 CM APLICADAS EM AMBIENTES DE ÁREA MAIOR QUE 5 M ² NA ALTURA INTEIRA DAS PAREDES. AF. 06/2014	M2	4.217,53
9	PAVIMENTAÇÕES		
9.1	CONTRAPISO EM ARGAMASSA TRAÇO 1:4 (CIMENTO E AREIA), E ESPESURA 4CM. PREPARO MECÂNICO	M2	100,98
9.2	REVESTIMENTO CERÂMICO PARA PISO COM PLACAS TIPO ESMALTADA EXTRA DE DIMENSÕES 45X45 CM APLICADA EM AMBIENTES DE ÁREA MAIOR QUE 10 M ² . AF. 06/2014	M2	100,00
9.3	PISO INDUSTRIAL DE ALTA RESISTÊNCIA, ESPESURA 6MM, INCLUIDO JUNTAS DE DILATAÇÃO PLÁSTICAS E POLIMENTO MECANIZADO	M2	3.978,39
9.4	Bolinha em granito cinza andorinha, 1 x 15 cm, ø = 2 cm	M	302,92
10	PINTURAS		
10.1	APLICAÇÃO DE FUNDO SELADOR ACRÍLICO EM PAREDES, UMA DEMÃO AF. 06/2014	M2	2.183,40
10.2	APLICAÇÃO E LIXAMENTO DE MASSA LÁTEX EM PAREDES, UMA DEMÃO AF. 06/2014	M2	2.675,66
10.3	APLICAÇÃO MANUAL DE PINTURA COM TINTA LÁTEX ACRÍLICA EM PAREDES, DUAS DEMÃOS. AF. 06/2014	M2	2.675,66
10.4	PINTURA ESMALTE FOSCO, DUAS DEMÃOS, SOBRE SUPERFÍCIE METÁLICA	M2	1.528,87
10.5	FUNDO ANTICORROSIVO A BASE DE ÓXIDO DE FERRO (ZARÇAO), UMA DEMÃO	M2	1.528,87
10.6	PINTURA EM VERNIZ SINTÉTICO BRILHANTE EM MADEIRA, TRES DEMÃOS	M2	44,52
11	LOUÇAS E METAIS		
11.1	BANHADA EM CUBA EM AÇO INOX, COM ACESSÓRIOS, DIM. 0,95 X 1,20M	Un	104,00
11.2	Tanque de máquina sifônica com coluna, 22l de equivalente ? Fornecimento e instalação. Af. 12/2013	Un	2,00
12	CONSTRUÇÃO DE DOIS VESTIÁRIOS (MASC. / FEM.) E LIXEIRA		
12.1	INFRA-ESTRUTURA		
12.1.1	LASTRO DE CONCRETO INCLUINDO PREPARO E LANÇAMENTO	M3	0,11
12.1.2	EMBASAMENTO C/ PEDRA ARGAMASSADA UTILIZANDO ARG. CIMAREIA 1:4	M3	6,33
12.1.3	FORMA DE TABUAS DE 1" DE 3A. P/FUNDAÇÃO ÚTIL, 5 X	M2	30,19
12.1.4	ARMAÇÃO AÇO CA-50, DIAM. 6,3 (1/4) A 12,5 MM (1/2) - FORNECIMENTO/CORTE (PERDA DE 10%)/DOBRAMENTO/COLOCAÇÃO	KG	201,24
12.1.6	ARMAÇÃO DE AÇO CA-50 DIAM. 3,4 A 6,0 MM - FORNECIMENTO/CORTE (C/ PERDA DE 10%)/DOBRAMENTO/COLOCAÇÃO	KG	75,47
12.1.6	Concreto simples usinado fck=25mpa, bombeado, lançado e adensado na infraestrutura	M3	2,62
12.2	SUPRE-ESTRUTURA		
12.2.1	Forma plana para estruturas, em compensado plastificado de 12mm, D4 usos, excluído escoramento - Revisada 07.2015	M2	19,82
12.2.2	ARMAÇÃO AÇO CA-50, DIAM. 6,3 (1/4) A 12,5 MM (1/2) - FORNECIMENTO/CORTE (PERDA DE 10%)/DOBRAMENTO/COLOCAÇÃO	KG	146,54
12.2.3	ARMAÇÃO DE AÇO CA-50 DIAM. 3,4 A 6,0 MM - FORNECIMENTO/CORTE (C/ PERDA DE 10%)/DOBRAMENTO/COLOCAÇÃO	KG	49,55
12.2.4	Concreto simples usinado fck=25mpa, bombeado, lançado e adensado em superestrutura	M3	1,65
12.2.5	ESCORAMENTO FORMAS ATÉ H=3,30M, COM MADEIRA DE 3A QUALIDADE, NÃO APARELHADA, APROVEITAMENTO TABUAS 3X E PRUMOS 4X	M3	1,65
12.2.6	LAJE PRE-MOLDADA P/FORRO, SOBRECARGA 100KG/M2, VAGOS ATÉ 3,50M X 6,00M, CLAVETAS E CAP. C/ CONC. FCK=20MPA, 5CM, INTER-EIXO 38CM, ESCORAMENTO (REAPR.3X) E FERRAGEM NEGATIVA	M2	115,59

Este documento encontra-se registrado no Conselho Regional de Engenharia e Agronomia do Estado do Maranhão, vinculado à Certidão nº B46310/2021, em 30/05/2021, emitida em



Certidão nº B46310/2021
30/05/2021, 13:15

Chave de Impressão: 4467

O documento neste ato registrado foi emitido em 30/05/2021 e contém 11 folhas

VCR CONSTRUÇÕES E SERVIÇOS LTDA - EPP
CNPJ: 15.447.556/0001-00 INSCRIÇÃO ESTADUAL Nº 12.383.276-4
Estrada do Sítio Grande nº 1000, Sala 12, Maloba, Paço do Lumiar-MA
E-Mail: vcrconstrucoesep@gmail.com

Conselho Regional de Engenharia e Agronomia do Estado do Maranhão
Rua 78 de Julho, nº 214, Centro, 5302 Lumiar-MA

Tel.: + 55 (98) 2106-3360 Fax: + 55 (98) 2106-8000 E-mail: faleconosco@crea.org.br

CREA-MA
Conselho Regional de Engenharia e Agronomia do Estado do Maranhão

Impresso em: 30/05/2021, às 13:15



(Handwritten signatures and marks)



VCR

CONSTRUÇÕES E SERVIÇOS LTDA - EPP



12.2.7	VERGA 10X10 EM CONCRETO PREMOLDADO FCK+20MPa, PREPARO COM BETONEIRA AÇO CA-60, BITOLA FINA, INCLUSIVE FORMAS	M	32,04
12.3	ALVENARIA E PAINÉIS		
12.3.1	ALVENARIA DE VEDAÇÃO DE BLOCOS CERÂMICOS FURADOS NA HORIZONTAL DE 6X18X18CM (ESPESSURA 9CM) DE PAREDES COM ÁREA LÍQUIDA MAIOR OU IGUAL A 6M² COM VAOS E ARGAMASSA DE ASSENTAMENTO COM PREPARO EM BETONEIRA Af_06/2014	M2	64,26
12.3.2	Divisória em grande bege (panorama polido, 0=3cm), inclusive montagem com ferragens	M2	141,67
12.4	INSTALAÇÕES HIDROSSANITÁRIAS		
12.4.1	Adaptador curto com bolsa e rosca para registro, pvc, soldável, dn 25mm x 3/4", instalado em ramal ou sub-ramal de água - fornecimento e instalação Af_12/2014	Un	2,00
12.4.2	Registro de gaveta bruta, latão, rosçável, 3/4", fornecido e instalado em ramal de água Af_12/2014	Un	2,00
12.4.3	REGISTRO DE ESFERA PVC, COM BORBOLETA, COM ROSCA EXTERNA, DE 3/4"	UN	0,00
12.4.4	REGISTRO DE GAVETA BRUTA D= 32mm (1 1/4")	UN	1,00
12.4.5	Tubo, pvc, soldável, dn 25mm, instalado em ramal ou sub-ramal de água - fornecimento e instalação Af_12/2014	M	30,00
12.4.6	Joelho 90 graus, pvc, soldável, dn 25mm, instalado em ramal de distribuição de água - fornecimento e instalação Af_12/2014	Un	0,00
12.4.7	Joelho 90 graus, pvc, soldável, dn 32mm, instalado em ramal de distribuição de água - fornecimento e instalação Af_12/2014	Un	9,00
12.4.8	Joelho de redução 90° de pvc rígido rosçável diam = 2" x 1/2"	Un	4,00
12.4.9	Tê, pvc, soldável, dn 25mm, instalado em ramal ou sub-ramal de água - fornecimento e instalação Af_12/2014	Un	10,00
12.4.10	Tê de redução, pvc, soldável, dn 32mm x 25mm, instalado em ramal ou sub-ramal de água - fornecimento e instalação Af_12/2014	Un	2,00
12.4.11	CAIXA DE INSPEÇÃO EM ALVENARIA DE TIJOLO MACIÇO 60X60X80CM, REVESTIDA INTERNAMENTE COM BARRA LISA (CIMENTO E AREIA, TRAÇO 1:4) E 2,8CM, COM TAMPA PRE-MOLDADA DE CONCRETO E FUNDO DE CONCRETO 15MPa TIPO C - ESCAVAÇÃO E CONFEÇÃO	Un	3,00
12.4.12	CAIXA DE AREIA 40X40X46CM EM ALVENARIA - EXECUÇÃO	UN	1,00
12.4.13	Caixa sifonada, pvc, dn 100 x 100 x 50 mm, fornecida e instalada em ramal de encaminhamento de água pluvial Af_12/2014	Un	4,00
12.4.14	Curva curta 90 graus, pvc, serie normal, esgoto predial, dn 40 mm, junta soldável, fornecido e instalado em ramal de descarga ou ramal de esgoto sanitário Af_12/2014	Un	4,00
12.4.15	Joelho 45 graus, pvc, serie normal, esgoto predial, dn 40 mm, junta soldável, fornecido e instalado em ramal de descarga ou ramal de esgoto sanitário Af_12/2014	Un	4,00
12.4.16	Joelho 90 graus, pvc, serie normal, esgoto predial, dn 40 mm, junta soldável, fornecido e instalado em ramal de descarga ou ramal de esgoto sanitário Af_12/2014	Un	0,00
12.4.17	Joelho 90 graus, pvc, serie normal, esgoto predial, dn 50 mm, junta elástica, fornecido e instalado em ramal de descarga ou ramal de esgoto sanitário Af_12/2014	Un	4,00
12.4.18	Joelho 90 graus, pvc, serie normal, esgoto predial, dn 100 mm, junta elástica, fornecido e instalado em ramal de descarga ou ramal de esgoto sanitário Af_12/2014	Un	14,00
12.4.19	Joelho 90 graus, pvc, serie normal, esgoto predial, dn 40 mm, junta soldável, fornecido e instalado em ramal de descarga ou ramal de esgoto sanitário Af_12/2014	Un	8,00
12.4.20	Junção simples, pvc, serie normal, esgoto predial, dn 50 x 50 mm, junta elástica, fornecido e instalado em ramal de descarga ou ramal de esgoto sanitário Af_12/2014	Un	1,00
12.4.21	Tubo pvc, serie normal, esgoto predial, dn 40 mm, fornecido e instalado em ramal de descarga ou ramal de esgoto sanitário Af_12/2014	M	10,00

Este documento encontra-se registrado no Conselho Regional de Engenharia e Agronomia do Estado do Maranhão, vinculado à Certidão nº 846310/2021, em 30/06/2021.

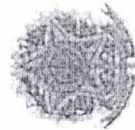

Certidão nº 846310/2021
30/06/2021, 13:15
Chave de ingresso: 44572

O documento incluído aqui registrado foi emitido em 30/06/2021 e contém 11 folhas.

VCR CONSTRUÇÕES E SERVIÇOS LTDA - EPP
CNPJ: 15.447.556/0001-06 INSCRIÇÃO ESTADUAL Nº 12.393.276-4
Estrada do Sítio Grande nº 1000, Sala 12, Maloba, Paço do Lumiar-MA
E-Mail: vcrconstrucoesep@gmail.com

Conselho Regional de Engenharia e Agronomia do Estado do Maranhão
Rua 28 de Julho, nº 214, Centro, São Luís-MA
Tel: + 55 (98) 2106-8300 Fax: + 55 (98) 2106-8300 E-mail: f5430@crea.org.br

CREA-MA
Conselho Regional de Engenharia e Agronomia do Estado do Maranhão

Ingresso em: 30/06/2021, às 13:15



[Handwritten signatures and marks]

[Handwritten signature]



VCR

CONSTRUÇÕES E SERVIÇOS LTDA - EPP



Este documento encontra-se registrado no Conselho Regional de Engenharia e Agronomia do Estado do Maranhão, vinculado à Certidão nº 846310/2021, em 30/06/2021, emitida em

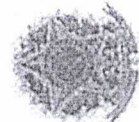

Certidão nº 846310/2021
30/06/2021, 13:15
Chave de Impressão: 44ty2

O documento neste ato registrado foi emitido em 30/06/2021 e contém 11 folios

12.4.22	Tubo pvc, série normal, esgoto predial, dn 50 mm, fornecido e instalado em ramal de descarga ou ramal de esgoto sanitário. AF_12/2014	M	12,00
12.4.23	Tubo pvc, série normal, esgoto predial, dn 100 mm, fornecido e instalado em ramal de descarga ou ramal de esgoto sanitário. AF_12/2014	M	15,00
12.5	INSTALAÇÕES ELÉTRICAS		
12.5.1	CAIXA DE EMBOITAR PVC - 4X2 RETANGULAR	UN	2,00
12.5.2	CAIXA OCTOGONAL 3" X 3", PVC, INSTALADA EM LAJE - FORNECIMENTO E INSTALAÇÃO. AF_12/2015	UN	4,00
12.5.3	CABO DE COBRE FLEXÍVEL ISOLADO, 2,5 MM², ANTI-CHAMA 0,6/1,0 KV, PARA CIRCUITOS TERMINAIS - FORNECIMENTO E INSTALAÇÃO. AF_12/2015	M	62,10
12.5.4	INTERRUPTOR DUAS TECLAS SIMPLES 10A 250V	UN	2,00
12.5.5	ELETRODUTO RÍGIDO ROSCÁVEL, PVC, DN 20 MM (1/2"), PARA CIRCUITOS TERMINAIS, INSTALADO EM LAJE - FORNECIMENTO E INSTALAÇÃO. AF_12/2015	M	11,00
12.5.6	ELETRODUTO RÍGIDO ROSCÁVEL, PVC, DN 40 MM (1 1/4"), PARA CIRCUITOS TERMINAIS, INSTALADO EM LAJE - FORNECIMENTO E INSTALAÇÃO. AF_12/2015	M	10,00
12.5.7	LUMINÁRIA FLUORESCENTE 2X20W COMPLETA COM LÂMPADA	UN	4,00
12.5.8	CAIXA DE PASSAGEM COM TAMPA PARAFUSADA 400x400x150mm	UN	1,00
12.6	ESQUADRIAS		
12.6.1	KIT DE PORTA DE MADEIRA TIPO MEXICANA, MACIÇA (PESADA OU SUPERPESADA), PADRÃO POPULAR, 80X215CM, ESPESURA DE 3CM, ITENS INCLUIDOS: DOBRADIÇAS, MONTAGEM E INSTALAÇÃO DO BATELITE, SEM FECHADURA - FORNECIMENTO E INSTALAÇÃO. AF_03/2015	UN	2,00
12.6.2	Porta em pvc, saracoteada, 0,60 x 2,10 m, cor branca, instalada	UN	12,00
12.6.3	JANELA BASCULANTE EM ALUMÍNIO, 100 X 100 CM (A X L), ACABAMENTO ACET OU BRILHANTE, BATELITE/REQUADRO DE 3 A 14 CM, COM VIDRO, SEM GUARNICAO/LIÇA	UN	2,40
12.7	REVESTIMENTO DE TETOS E PAREDES		
12.7.1	CHAPISCO APLICADO EM ALVENARIAS E ESTRUTURAS DE CONCRETO INTERNAS, COM ROLO PARA TEXTURA ACRILICA, ARGAMASSA INDUSTRIALIZADA COM PREPARO EM MISTURADOR 300 KG. AF_06/2014	M2	202,16
12.7.2	CHAPISCO EM TETO TRAÇO 1:3 (CIMENTO E AREIA), ESPESURA 0,5CM, PREPARO MECÂNICO	M2	40,00
12.7.3	EMBOÇO PARA RECEBIMENTO DE CERÂMICA, EM ARGAMASSA TRAÇO 1:2:8, PREPARO MANUAL, APLICADO MANUALMENTE EM FACES INTERNAS DE PAREDES, PARA AMBIENTE COM ÁREA MAIOR QUE 10M2, ESPESURA DE 20MM, COM EXECUÇÃO DE TALISCAS. AF_06/2014	M2	160,97
12.7.4	REBOCO PARA PAREDE INTERNA OU EXTERNAS, CIMENTO E AREIA	M2	22,26
12.7.5	REBOCO PARA TETOS, CIMENTO E AREIA TRAÇO 1:8	M2	103,91
12.7.6	REVESTIMENTO CERÂMICO PARA PISO COM PLACAS TIPO ESMALTADA EXTRA DE DIMENSÕES 60X60 CM APLICADA EM AMBIENTES DE ÁREA MAIOR QUE 10 M2. AF_06/2014	M2	160,97
12.8	PAVIMENTAÇÕES		
12.8.1	CONTRAFISO AUTONIVELANTE, APLICADO SOBRE LAJE, ADERIDO, ESPESURA 4CM. AF_06/2014	M2	79,16
12.8.2	REVESTIMENTO CERÂMICO PARA PISO COM PLACAS TIPO ESMALTADA EXTRA DE DIMENSÕES 45X45 CM APLICADA EM AMBIENTES DE ÁREA MAIOR QUE 10 M2. AF_03/2014	M2	79,16
12.9	PINTURAS		
12.9.1	APLICAÇÃO DE FUNDO SELADOR ACRILICO EM PAREDES E TETO, UMA DEMÃO. AF_06/2014	M2	132,20

VCR CONSTRUÇÕES E SERVIÇOS LTDA - EPP
 CNPJ: 15.447.556/0001-06 INSCRIÇÃO ESTADUAL Nº 12.383.276-4
 Estrada do Sítio Grande nº 1000, Sala 12, Maloba, Paço do Lumiar-MA
 E-Mail: vcrconstrucoesapp@gmail.com

Conselho Regional de Engenharia e Agronomia do Estado do Maranhão
 Rua 28 de Julho nº 214, Centro, São Luís-MA
 Tel - 65 (98) 2109-8300 Fax - 65 (98) 2109-8300 E-mail: faleconosco@crea-ma.org.br



Inscrito em 30/06/2021, às 13:15.

[Handwritten signature]

[Handwritten signature]



VCR

CONSTRUÇÕES E SERVIÇOS LTDA - EPP



12.9.2	APLICAÇÃO E LIXAMENTO DE MASSA LÁTEX EM PAREDES E TETO, UMA DEMÃO, AF_06/2014	M2	132,26
12.9.3	APLICAÇÃO MANUAL DE PINTURA COM TINTA LÁTEX PVA EM PAREDES E TETO, DUAS DEMÃOS, AF_06/2014	M2	132,26
12.10	LOUÇAS E METAIS		
12.10.1	BANCADEIRA DE GRANITO GINZA POLIDO PARA PIA DE COZINHA 1,50 x 0,60 M - FORNECIMENTO E INSTALAÇÃO, AF_12/2013	M2	7,77
12.10.2	CUBA DE EMBUTIR DE AÇO INOXIDÁVEL MÉDIA, INCLUSIVE VÁLVULA TIPO AMERICANA E SIFÃO TIPO GARRAFA EM METAL CROMADO - FORNECIMENTO E INSTALAÇÃO, AF_12/2013	UN	13,00
12.10.3	VASO SANITÁRIO SIFONADO COM CAIXA ACOPLADA LOUÇA BRANCA - FORNECIMENTO E INSTALAÇÃO, AF_12/2013	UN	22,00
12.10.4	MICROTÓRNO SIFONADO DE LOUÇA BRANCA COM PERTENCES, COM REGISTRO DE PRESSÃO 1/2" COM CANOPLA CROMADA ACABAMENTO SIMPLES E CONJUNTO PARA FIXAÇÃO - FORNECIMENTO E INSTALACAO	UN	5,00
12.10.5	Dispenser para sabonete líquido	Un	7,00
12.10.6	Papeleira de louça, DECA A480, 15 x 15cm ou similar	Un	23,00
12.10.7	Porta toalha inox para papel toalha em folha	Un	8,00
12.10.8	CHUVEIRO COM ARTICULAÇÃO CROMADO 1/2"	UN	6,00
12.10.9	Barras de apoio reta, em aço inox polido, comprimento 90 cm, diâmetro mínimo 3 cm	Un	2,00
13	SERVIÇOS COMPLEMENTARES		
13.1	PINTURA DE SUPERFÍCIE COM TINTA GRÁFITE	M2	12,00
13.2	FORRO EM RÉGUAS DE PVC, FRISADO, PARA AMBIENTES COMERCIAIS, INCLUSIVE ESTRUTURA DE FIXAÇÃO, AF_05/2017_P	M2	1.058,01
14	LIMPEZA GERAL DA OBRA		
14.1	LIMPEZA FINAL DA OBRA	M2	4.077,37

Este documento encontra-se registrado no Conselho Regional de Engenharia e Agronomia do Estado do Maranhão, vinculado à Certidão nº 846310/2021, em 30/06/2021 omitida

Paço do Lumiar - MA, 03 de Maio de 2021

Irine Soares Correia
CPF: 14744206168
Tecnico Comercial e Administrativo

Ervine Magalhães Corraes
Engenheiro CIVIL
13086 TO CREA MA

Certidão nº 846310/2021
30/06/2021, 13:15
Chave de Impressão: 44cy2
O documento neste aba registrado foi emitido em 30/06/2021 e contém 11 folhas

VCR CONSTRUÇÕES E SERVIÇOS LTDA - EPP
CNPJ: 15.447.556/0001-06 INSCRIÇÃO ESTADUAL Nº 12.383.276-4
Estrada do Sitio Grande nº 1000, Sala 12, Maloba, Paço do Lumiar-MA
E-Mail: vcrconstrucoespp@gmail.com



[Handwritten signatures]

PHOENIX EMPREENDIMENTOS E SERVIÇOS



phoenixempredimentos@outlook.com

À
COMISSÃO PERMANENTE DE LICITAÇÃO - CPL
Prefeitura Municipal de São Francisco do Brejão - MA
Ref. TOMADA DE PREÇOS N° 001/2022 - CPL
PROCESSO ADMINISTRATIVO N°. 007/2022

ANEXO

DECLARAÇÃO DE QUE NÃO EMPREGA MENOR

A Empresa PHOENIX EMPREENDIMENTOS E SERVIÇOS LTDA-ME estabelecida à Rua do Cajui n° 10 Letra B Bairro Cajui Cidade de Cantanhede-MA inscrita no CNPJ 31.457.905/0001-19, por intermédio de seu representante legal o(a) Sr(a) SIGLEIDY ABREU GOMES, portador(a) da Carteira de Identidade n° 23267194-0 SSP-MA e do CPF N° 641.165.143-49, DECLARA para fins do disposto no inciso V do art. 27 da Lei n° 8.666/93, acrescido pela Lei n° 9.854/99, que não emprega menor de 18 (dezoito) anos em trabalho noturno, perigoso ou insalubre e não emprega menor de 16 (dezesesseis) anos.

() Ressalva: emprega menor, a partir de 14 (quatorze) anos, na condição de aprendiz. (Observação: em caso afirmativo, assinalar a ressalva acima).

Declaramos ainda, ter ciência que "a falsidade de declaração, resultará na inabilitação desta empresa e caracterizará o crime de que trata o Art. 299 do Código Penal, sem prejuízo do enquadramento em outras figuras penais e das sanções administrativas previstas na Lei n° 8.666/93 e alterações posteriores, bem como demais normas pertinentes à espécie".

Cantanhede-MA, 03 de março de 2022

Sigleidy Abreu Gomes

RG:23267194-0

CPF: 641.165.143-49

Empresário

PHOENIX EMPREENDIMENTOS E SERVIÇOS LTDA-ME

CNPJ -31.457.905/0001-19

PHOENIX EMPREENDIMENTOS E SERVIÇOS LTDA-ME Rua do Cajui n° letra B Cajui -
Cantanhede - MA

CNPJ: 31.457.905/0001-19 Inscrição Estadual: 12.575.507-4

PHOENIX EMPREENDIMENTOS E SERVIÇOS



phoenixempredimentos@outlook.com

À
COMISSÃO PERMANENTE DE LICITAÇÃO - CPL
Prefeitura Municipal de São Francisco do Brejão - MA
Ref. TOMADA DE PREÇOS N° 001/2022 - CPL
PROCESSO ADMINISTRATIVO N°. 007/2022

ANEXO

DECLARAÇÃO DE LOCALIZAÇÃO E FUNCIONAMENTO

Prezados senhores,

A Empresa PHOENIX EMPREENDIMENTOS E SERVIÇOS LTDA-ME estabelecida à Rua do Cajui n° 10 Letra B Bairro Cajui Cidade de Cantanhede-MA inscrita no CNPJ 31.457.905/0001-19, por intermédio de seu representante legal o(a) Sr(a) SIGLEIDY ABREU GOMES, portador(a) da Carteira de Identidade n° 23267194-0 SSP-MA e do CPF N°641.165.143-49, DECLARA, sendo o local e instalações adequados e compatíveis para o exercício do ramo de atividade da mesma.

Declaro ter ciência que o não cumprimento a exigência contida no item 7.2.10 deste edital, ensejará automaticamente na inabilitação desta empresa.

Declaro que assumo inteira responsabilidade por todas as informações dispostas nesta declaração, eximindo a Prefeitura Municipal de SÃO FRANCISCO DO BREJÃO - MA de qualquer responsabilidade sobre as informações prestadas por esta empresa.

Declaro ainda, ter ciência que "a falsidade de declaração, resultará na inabilitação desta empresa e caracterizará o crime de que trata o Art. 299 do Código Penal, sem prejuízo do enquadramento em outras figuras penais e das sanções administrativas previstas na Lei n° 8.666/93 e alterações posteriores, bem como demais normas pertinentes à espécie".

Cantanhede-MA, 03 de março de 2022

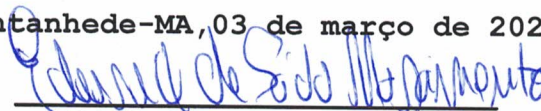
Sigleidy Abreu Gomes

RG: 23267194-0

CPF: 641.165.143-49

Empresário

PHOENIX EMPREENDIMENTOS E SERVIÇOS LTDA-ME

CNPJ -31.457.905/0001-19

PHOENIX EMPREENDIMENTOS E SERVIÇOS LTDA-ME Rua do Cajui n° letra B Cajui - Cantanhede - MA

CNPJ: 31.457.905/0001-19 Inscrição Estadual: 12.575.507-4

PHOENIX EMPREENDIMENTOS E SERVIÇOS



phoenixempredimentos@outlook.com

À
COMISSÃO PERMANENTE DE LICITAÇÃO - CPL
Prefeitura Municipal de São Francisco do Brejão - MA
Ref. TOMADA DE PREÇOS Nº 001/2022 - CPL
PROCESSO ADMINISTRATIVO Nº. 007/2022

ANEXO

TERMO DE COMPROMISSO DE COMBATE À CORRUPÇÃO E AO CONLUÍO ENTRE LICITANTES E DE RESPONSABILIDADE SÓCIO-AMBIENTAL

Prezados senhores,

A Empresa PHOENIX EMPREENDIMENTOS E SERVIÇOS LTDA-ME estabelecida à Rua do Cajui nº 10 Letra B Bairro Cajui Cidade de Cantanhede-MA inscrita no CNPJ 31.457.905/0001-19, por intermédio de seu representante legal o(a) Sr(a) SIGLEIDY ABREU GOMES, portador(a) da Carteira de Identidade nº 23267194-0 SSP-MA e do CPF Nº 641.165.143-49, DECLARA para fins dos dispostos do edital da licitação acima identificada:

- Consciente de que a sociedade civil brasileira espera dos agentes econômicos a declaração de adesão a princípios, atitudes e procedimentos que possam mudar a vida política do País, assim como anseia pela efetiva prática de tais princípios;
- Desejosa de oferecer à nação uma resposta à altura das suas expectativas;
- Determinada a propagar boas práticas de ética empresarial, que possam erradicar a corrupção do rol das estratégias para obter resultados econômicos;
- Ciente de que a erradicação das práticas ilegais, imorais e antiéticas depende de um esforço dos agentes econômicos socialmente responsáveis para envolver em tais iniciativas um número cada vez maior de empresas e organizações civis;

Sob as penas da lei, em especial o art. 299 do Código Penal Brasileiro e

art. 90 da Lei 8.666/93 e alterações posteriores, se compromete a:

1. Adotar, ou reforçar, todas as ações e procedimentos necessários para que as pessoas que integram as suas estruturas conheçam as leis a que estão vinculadas, ao atuarem em seu nome ou em seu benefício, para que possam cumpri-las integralmente, especialmente, na condição de fornecedor de bens e serviços para a Prefeitura Municipal de SÃO FRANCISCO DO BREJÃO - MA;

PHOENIX EMPREENDIMENTOS E SERVIÇOS LTDA-ME Rua do Cajui nº letra B Cajui -
Cantanhede - MA

CNPJ: 31.457.905/0001-19 Inscrição Estadual: 12.575.507-4

PHOENIX EMPREENDIMENTOS E SERVIÇOS



phoenixempredimentos@outlook.com

2. Proibir, ou reforçar a proibição de que qualquer pessoa ou organização que atue em seu nome ou em seu benefício dê, comprometa-se a dar ou ofereça suborno, assim entendido qualquer tipo de vantagem patrimonial ou extrapatrimonial, direta ou indireta, a qualquer funcionário Prefeitura Municipal de SÃO FRANCISCO DO BREJÃO - MA, nem mesmo para obter decisão favorável aos seus negócios;

3. Proibir ou reforçar a proibição de que qualquer pessoa ou organização que aja em seu nome, seja como representante, agente, mandatária ou sob qualquer outro vínculo, utilize qualquer meio imoral ou antiético nos relacionamentos com funcionários Prefeitura Municipal de SÃO FRANCISCO DO BREJÃO - MA;

4. Evitar que pessoa ou organização que atue em seu nome ou em seu benefício estabeleça qualquer relação de negócio com as pessoas físicas ou jurídicas, dentro de sua cadeia produtiva, que tenham sido declaradas inidôneas pela Administração Pública;

5. Não tentar, por qualquer meio, influir na decisão de outro participante quanto a participar ou não da referida licitação;

6. Apoiar e colaborar com a Prefeitura Municipal de SÃO FRANCISCO DO BREJÃO - MA em qualquer apuração de suspeita de irregularidade ou violação da lei ou dos princípios éticos refletidos nesta declaração, sempre em estrito respeito à legislação vigente.

E, declara que:

7. A proposta apresentada nesta licitação foi elaborada de maneira independente e que o seu conteúdo, bem como a intenção de apresentá-la não foi, no todo ou em parte, direta ou indiretamente, informado a, discutido com ou recebido de qualquer outro participante em potencial ou de fato do presente certame, por qualquer meio ou por qualquer pessoa antes da abertura oficial das propostas;

8. Esta empresa e seus sócios-diretores não constam em listas oficiais por infringir as regulamentações pertinentes a valores sócios-ambientais, bem como não contrata pessoas físicas ou jurídicas, dentro de sua cadeia produtiva, que constem de tais listas;

9. Está plenamente ciente do teor e da extensão deste documento e que detém plenos poderes e informações para firmá-lo.

PHOENIX EMPREENDIMENTOS E SERVIÇOS LTDA-ME Rua do Cajui nº letra B Cajui -
Cantanhede - MA

CNPJ: 31.457.905/0001-19 Inscrição Estadual: 12.575.507-4

PHOENIX EMPREENDIMENTOS E SERVIÇOS



phoenixempredimentos@outlook.com

Declaramos ainda, ter ciência que "a falsidade de declaração, resultará na inabilitação desta empresa e caracterizará o crime de que trata o Art. 299 do Código

Penal, sem prejuízo do enquadramento em outras figuras penais e das sanções administrativas previstas na Lei nº 8.666/93 e alterações posteriores, bem como demais normas pertinentes à espécie".

Cantanhede-MA, 03 de março de 2022



Sigleidy Abreu Gomes
RG: 23267194-0
CPF: 641.165.143-49
Empresário

PHOENIX

PHOENIX EMPREENDIMENTOS E SERVIÇOS LTDA-ME Rua do Cajui nº letra B Cajui -
Cantanhede - MA

CNPJ: 31.457.905/0001-19 Inscrição Estadual: 12.575.507-4

PHOENIX EMPREENDIMENTOS E SERVIÇOS



phoenixempredimentos@outlook.com

À

COMISSÃO PERMANENTE DE LICITAÇÃO - CPL
Prefeitura Municipal de São Francisco do Brejão - MA
Ref. TOMADA DE PREÇOS N° 001/2022 - CPL
PROCESSO ADMINISTRATIVO N°. 007/2022

ANEXO

DECLARAÇÃO QUE O(S) EMPRESÁRIO / SÓCIO(S) / DIRIGENTE(S) /
RESPONSÁVEL(ÉIS) TÉCNICO(S) NÃO É(SÃO) SERVIDOR(ES) PÚBLICO(S) DO
MUNICÍPIO DE SÃO FRANCISCO DO BREJÃO - MA

Prezados senhores,

A Empresa PHOENIX EMPREENDIMENTOS E SERVIÇOS LTDA-ME estabelecida à Rua do Cajui n° 10 Letra B Bairro Cajui Cidade de Cantanhede-MA inscrita no CNPJ 31.457.905/0001-19, por intermédio de seu representante legal o(a) Sr(a) SIGLEIDY ABREU GOMES, portador(a) da Carteira de Identidade n° 23267194-0 SSP-MA e do CPF N°641.165.143-49, DECLARA sob as penas da Lei, em observância a vedação prevista no art. 20, inciso XII, da Lei n° 12.465/2011, que o(s) empresário, sócio(s), dirigente(s) e/ou responsável(éis) técnico(s) não é(são) servidor(es) público(s) da administração pública municipal de SÃO FRANCISCO DO BREJÃO - MA, não estando, portanto, enquadrados no art. 9º, inciso III, da Lei n° 8.666/93, havendo, também, qualquer outro impeditivo para participar de licitações e firmar contrato com a administração pública.

Declaramos ainda, ter ciência que "a falsidade de declaração, resultará na inabilitação desta empresa e caracterizará o crime de que trata o Art. 299 do Código Penal, sem prejuízo do enquadramento em outras figuras penais e das sanções administrativas previstas na Lei n° 8.666/93 e alterações posteriores, bem como demais normas pertinentes à espécie".

Cantanhede-MA, 03 de março de 2022

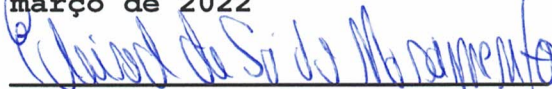
Sigleidy Abreu Gomes

RG:23267194-0

CPF: 641.165.143-49

Empresário

PHOENIX EMPREENDIMENTOS E SERVIÇOS LTDA-ME

CNPJ -31.457.905/0001-19

PHOENIX EMPREENDIMENTOS E SERVIÇOS LTDA-ME Rua do Cajui n° letra B Cajui -
Cantanhede - MA

CNPJ: 31.457.905/0001-19 Inscrição Estadual: 12.575.507-4

PHOENIX EMPREENDIMENTOS E SERVIÇOS



phoenixempredimentos@outlook.com

À

COMISSÃO PERMANENTE DE LICITAÇÃO - CPL
Prefeitura Municipal de São Francisco do Brejão - MA
Ref. TOMADA DE PREÇOS N° 001/2022 - CPL
PROCESSO ADMINISTRATIVO N°. 007/2022

ANEXO

DECLARAÇÃO DE IDONEIDADE

Prezados senhores,

A Empresa PHOENIX EMPREENDIMENTOS E SERVIÇOS LTDA-ME estabelecida à Rua do Cajui n° 10 Letra B Bairro Cajui Cidade de Cantanhede-MA inscrita no CNPJ 31.457.905/0001-19, por intermédio de seu representante legal o(a) Sr(a) SIGLEIDY ABREU GOMES, portador(a) da Carteira de Identidade n° 23267194-0 SSP-MA e do CPF N°641.165.143-49, DECLARA sob as penas da lei, que inexistem qualquer fato, seja suspensão ou inidoneidade, que a impeça de participar de licitações e/ou ser contratada por administração pública em quaisquer de suas esferas (Federal, Estaduais ou Municipais). Outrossim, declara serem autênticos todos os documentos apresentados.

Declaramos que ficamos obrigados a comunicar, a qualquer tempo, a ocorrência de qualquer fato impeditivo de habilitação desta empresa, de participar de licitações e/ou de ser contratada por administração pública.

Declaramos ainda, ter ciência que "a falsidade de declaração, resultará na inabilitação desta empresa e caracterizará o crime de que trata o Art. 299 do Código Penal, sem prejuízo do enquadramento em outras figuras penais e das sanções administrativas previstas na Lei n° 8.666/93 e alterações posteriores, bem como demais normas pertinentes à espécie"

Cantanhede-MA, 03 de março de 2022

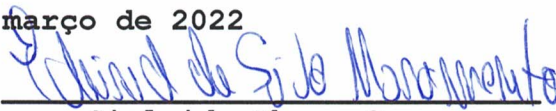
Sigleidy Abreu Gomes

RG: 23267194-0

CPF: 641.165.143-49

Empresário

PHOENIX EMPREENDIMENTOS E SERVIÇOS LTDA-ME

CNPJ -31.457.905/0001-19

PHOENIX EMPREENDIMENTOS E SERVIÇOS LTDA-ME Rua do Cajui n° letra B Cajui -
Cantanhede - MA

CNPJ: 31.457.905/0001-19 Inscrição Estadual: 12.575.507-4

PHOENIX EMPREENDIMENTOS E SERVIÇOS



phoenixempredimentos@outlook.com

À

COMISSÃO PERMANENTE DE LICITAÇÃO - CPL
Prefeitura Municipal de São Francisco do Brejão - MA
Ref. TOMADA DE PREÇOS N° 001/2022 - CPL
PROCESSO ADMINISTRATIVO N°. 007/2022

ANEXO

DECLARAÇÃO DE AUSÊNCIA DE PROCESSO JUDICIAL COM SENTENÇA DEFINITIVA

Prezados senhores,

A Empresa PHOENIX EMPREENDIMENTOS E SERVIÇOS LTDA-ME estabelecida à Rua do Cajui n° 10 Letra B Bairro Cajui Cidade de Cantanhede-MA inscrita no CNPJ 31.457.905/0001-19, por intermédio de seu representante legal o(a) Sr(a) SIGLEIDY ABREU GOMES, portador(a) da Carteira de Identidade n° 23267194-0 SSP-MA e do CPF N°641.165.143-49, DECLARA sob as penas da lei, que esta empresa [incluindo empresário(s), sócio(s), dirigente(s), responsável(eis), técnico(s), e/ou qualquer outro(s) responsável(eis), independente da denominação] não estão respondendo processo judicialmente com sentença definitiva, em quaisquer esferas governamentais, relativamente a fraudes em licitações públicas, danos ao erário público e/ou formação de quadrilha. Declaramos ainda, ter ciência que "a falsidade de declaração, resultará na inabilitação desta empresa e caracterizará o crime de que trata o Art. 299 do Código Penal, sem prejuízo do enquadramento em outras figuras penais e das sanções administrativas previstas na Lei n° 8.666/93 e alterações posteriores, bem como demais normas pertinentes à espécie".

Cantanhede-MA, 03 de março de 2022

Sigleidy Abreu Gomes

RG:23267194-0

CPF: 641.165.143-49

Empresário

PHOENIX EMPREENDIMENTOS E SERVIÇOS LTDA-ME
CNPJ -31.457.905/0001-19

PHOENIX EMPREENDIMENTOS E SERVIÇOS LTDA-ME Rua do Cajui n° letra B Cajui -
Cantanhede - MA

CNPJ: 31.457.905/0001-19 Inscrição Estadual: 12.575.507-4

PHOENIX EMPREENDIMENTOS E SERVIÇOS



phoenixempredimentos@outlook.com

À

COMISSÃO PERMANENTE DE LICITAÇÃO - CPL
Prefeitura Municipal de São Francisco do Brejão - MA
Ref. TOMADA DE PREÇOS N° 001/2022 - CPL
PROCESSO ADMINISTRATIVO N°. 007/2022

ANEXO

DECLARAÇÃO DE AUSÊNCIA DE IMPEDIMENTOS PREVISTOS NOS ARTIGOS 29, INCISO IX COM 54, INCISO I, ALÍNEA "A" E INCISO II, ALÍNEA "A", DA CONSTITUIÇÃO FEDERAL

Prezados senhores,

A Empresa PHOENIX EMPREENDIMENTOS E SERVIÇOS LTDA-ME estabelecida à Rua do Cajui n° 10 Letra B Bairro Cajui Cidade de Cantanhede-MA inscrita no CNPJ 31.457.905/0001-19, por intermédio de seu representante legal o(a) Sr(a) SIGLEIDY ABREU GOMES, portador(a) da Carteira de Identidade n° 23267194-0 SSP-MA e do CPF N°641.165.143-49, DECLARA sob as penas da lei, que o(s) proprietário(s) e/ou sócio(s) não exerçam mandato eletivo capaz de ensejar os impedimentos previstos nos artigos 29, inciso IX com 54, inciso I, alínea "a" e inciso II, alínea "a", da Constituição Federal. Declaramos ainda, ter ciência que "a falsidade de declaração, resultará na inabilitação desta empresa e caracterizará o crime de que trata o Art. 299 do Código Penal, sem prejuízo do enquadramento em outras figuras penais e das sanções administrativas previstas na Lei n° 8.666/93 e alterações posteriores, bem como demais normas pertinentes à espécie".

Cantanhede-MA, 03 de março de 2022

Sigleidy Abreu Gomes

RG: 23267194-0

CPF: 641.165.143-49

Empresário

PHOENIX EMPREENDIMENTOS E SERVIÇOS LTDA-ME
CNPJ -31.457.905/0001-19

PHOENIX EMPREENDIMENTOS E SERVIÇOS LTDA-ME Rua do Cajui n° letra B Cajui -
Cantanhede - MA
CNPJ: 31.457.905/0001-19 Inscrição Estadual: 12.575.507-4

PHOENIX EMPREENDIMENTOS E SERVIÇOS



phoenixempredimentos@outlook.com

À

COMISSÃO PERMANENTE DE LICITAÇÃO - CPL
Prefeitura Municipal de São Francisco do Brejão - MA
Ref. TOMADA DE PREÇOS N° 001/2022 - CPL
PROCESSO ADMINISTRATIVO N°. 007/2022

ANEXO

DECLARAÇÃO DE NÃO VISITA TÉCNICA

Declaro, em atendimento ao previsto na TOMADA DE PREÇOS N° 001/2022 - CPL, que A Empresa PHOENIX EMPREENDIMENTOS E SERVIÇOS LTDA-ME estabelecida à Rua do Cajui n° 10 Letra B Bairro Cajui Cidade de Cantanhede-MA inscrita no CNPJ 31.457.905/0001-19, por intermédio de seu representante legal o(a) Sr(a) SIGLEIDY ABREU GOMES, portador(a) da Carteira de Identidade n° 23267194-0 SSP-MA e do CPF N°641.165.143-49 como seu representante legal para os fins da presente declaração, afirmo que estou ciente das condições físicas, que conheço todos os elementos técnicos necessários ao cumprimento do objeto desta licitação, responsabilizando-se integralmente, também, pela execução dos serviços nas condições descritas no Termo de Referência que em nenhuma hipótese poderei alegar desconhecimento das condições existentes para elaboração do orçamento e das planilhas, bem como para a execução Do contrato e cumprimento das obrigações decorrentes.

Observação: A não aceitação dessa declaração que substitui a VISITA TÉCNICA fere o Artigo n°03 da Lei n°8.666/93 em conjunto com o Art. N°37 inc.XXI da Constituição Federal e todos os acórdãos citados acima.

LEGISLAÇÃO

Acórdão n°4.968/2011- Segunda Câmara
Acórdão n°110/2012 - Plenário TCU
Acórdão n°785/2012 - Plenário TCU
Acórdão n° 906/2012 -Plenário TCU
Acórdão n°7519/2013 - Segunda Câmara,TCU -024.995/2013-4

Cantanhede-MA, 03 de março de 2022

Sigleidy Abreu Gomes

RG:23267194-0

CPF: 641.165.143-49

Empresário

PHOENIX EMPREENDIMENTOS E SERVIÇOS LTDA-ME
CNPJ -31.457.905/0001-19

PHOENIX EMPREENDIMENTOS E SERVIÇOS LTDA-ME Rua do Cajui n° letra B Cajui -
Cantanhede - MA

CNPJ: 31.457.905/0001-19 Inscrição Estadual: 12.575.507-4

PHOENIX EMPREENDIMENTOS E SERVIÇOS



phoenixempredimentos@outlook.com

À
COMISSÃO PERMANENTE DE LICITAÇÃO - CPL
Prefeitura Municipal de São Francisco do Brejão - MA
Ref. TOMADA DE PREÇOS N° 001/2022 - CPL
PROCESSO ADMINISTRATIVO N°. 007/2022

DECLARAÇÃO DA RELAÇÃO DE EQUIPAMENTOS

A Empresa PHOENIX EMPREENDIMENTOS E SERVIÇOS LTDA-ME estabelecida à Rua do Cajui n° 10 Letra B Bairro Cajui Cidade de Cantanhede-MA inscrita no CNPJ 31.457.905/0001-19, por intermédio de seu representante legal o(a) Sr(a) SIGLEIDY ABREU GOMES, portador(a) da Carteira de Identidade n° 23267194-0 SSP-MA e do CPF N°641.165.143-49, DECLARA que os equipamentos se encontram em condições de uso para imediato início da obra. MOTONIVELADORA, ESCAVADEIRA HIDRAULICA, CAÇAMBA, CAMINHÃO 3X4, CAMINHÃO TANQUE, E EQUIPAMENTOS DE EPI.

Cantanhede-MA, 03 de março de 2022



PHOENIX

Sigleidy Abreu Gomes

RG:23267194-0

CPF: 641.165.143-49

Empresário

PHOENIX EMPREENDIMENTOS E SERVIÇOS LTDA-ME

CNPJ -31.457.905/0001-19

PHOENIX EMPREENDIMENTOS E SERVIÇOS LTDA-ME Rua do Cajui n° letra B Cajui -
Cantanhede - MA

CNPJ: 31.457.905/0001-19 Inscrição Estadual: 12.575.507-4

PHOENIX EMPREENDIMENTOS E SERVIÇOS



phoenixempredimentos@outlook.com

À
COMISSÃO PERMANENTE DE LICITAÇÃO - CPL
Prefeitura Municipal de São Francisco do Brejão - MA
Ref. TOMADA DE PREÇOS Nº 001/2022 - CPL
PROCESSO ADMINISTRATIVO Nº. 007/2022

DECLARAÇÃO DE EQUIPE TECNICA

A Empresa PHOENIX EMPREENDIMENTOS E SERVIÇOS LTDA-ME estabelecida à Rua do Cajui nº 10 Letra B Bairro Cajui Cidade de Cantanhede-MA inscrita no CNPJ 31.457.905/0001-19, por intermédio de seu representante legal o(a) Sr(a) SIGLEIDY ABREU GOMES, portador(a) da Carteira de Identidade nº 23267194-0 SSP-MA e do CPF Nº641.165.143-49, DECLARA, a equipe técnica disponível: ENGENHEIRO, ENCARREGADO GERAL, VIGIA, MOTORISTA.

Cantanhede-MA, 03 de março de 2022

PHOENIX

Sigleidy Abreu Gomes

RG: 23267194-0

CPF: 641.165.143-49

Empresário

PHOENIX EMPREENDIMENTOS E SERVIÇOS LTDA-ME

CNPJ -31.457.905/0001-19

PHOENIX EMPREENDIMENTOS E SERVIÇOS LTDA-ME Rua do Cajui nº letra B Cajui -
Cantanhede - MA

CNPJ: 31.457.905/0001-19 Inscrição Estadual: 12.575.507-4

PHOENIX EMPREENDIMENTOS E SERVIÇOS



phoenixempredimentos@outlook.com

À
COMISSÃO PERMANENTE DE LICITAÇÃO - CPL
Prefeitura Municipal de São Francisco do Brejão - MA
Ref. TOMADA DE PREÇOS N° 001/2022 - CPL
PROCESSO ADMINISTRATIVO N°. 007/2022

DECLARAÇÃO DE CONHECIMENTO DO LOCAL A SER REALIZADA A OBRA

A Empresa PHOENIX EMPREENDIMENTOS E SERVIÇOS LTDA-ME estabelecida à Rua do Cajui n° 10 Letra B Bairro Cajui Cidade de Cantanhede-MA inscrita no CNPJ 31.457.905/0001-19, por intermédio de seu representante legal o(a) Sr(a) SIGLEIDY ABREU GOMES, portador(a) da Carteira de Identidade n° 23267194-0 SSP-MA e do CPF N°641.165.143-49, declara e o Senhor RICARDO NASCIMENTO GOMES, inscrito(a) no CREA ou CAU/MA sob o n°1116712024, é o(a) nosso(a), indicado(a) como Responsável Técnico, DECLARAMOS conhecer o local a ser executada a obra bem como todos os aspectos que possam influir direta ou indiretamente na execução dos serviços.

Declaramos, ainda, sob as penalidades da lei, de que temos pleno conhecimento das condições e peculiaridades inerentes à natureza dos trabalhos, assumindo total responsabilidade por esse fato e informamos que não utilizaremos para qualquer questionamento futuro que ensejam avenças técnicas ou financeiras, isentando a PREFEITURA MUNICIPAL DE SÃO FRANCISCO DO BREJÃO - MA, de qualquer reclamação e/ou reivindicação de nossa parte.

Cantanhede-MA, 03 de março de 2022

Sigleidy Abreu Gomes

RG: 23267194-0

CPF: 641.165.143-49

Empresário

PHOENIX EMPREENDIMENTOS E SERVIÇOS LTDA-ME

CNPJ -31.457.905/0001-19

PHOENIX EMPREENDIMENTOS E SERVIÇOS LTDA-ME Rua do Cajui n° letra B Cajui - Cantanhede - MA

CNPJ: 31.457.905/0001-19 Inscrição Estadual: 12.575.507-4

PHOENIX EMPREENDIMENTOS E SERVIÇOS



phoenixempredimentos@outlook.com

À

COMISSÃO PERMANENTE DE LICITAÇÃO - CPL
Prefeitura Municipal de São Francisco do Brejão - MA
Ref. TOMADA DE PREÇOS N° 001/2022 - CPL
PROCESSO ADMINISTRATIVO N°. 007/2022

ANEXO

DECLARAÇÃO DE PESSOA JURIDICA OPTANTE PELO SIMPLES

Prezados senhores,

A Empresa PHOENIX EMPREENDIMENTOS E SERVIÇOS LTDA-ME estabelecida à Rua do Cajui n° 10 Letra B Bairro Cajui Cidade de Cantanhede-MA inscrita no CNPJ 31.457.905/0001-19, por intermédio de seu representante legal o(a) Sr(a) SIGLEIDY ABREU GOMES, portador(a) da Carteira de Identidade n° 23267194-0 SSP-MA e do CPF N°641.165.143-40, DECLARA RFB receita Federal do Brasil, paa fins de não incidência na fonte do imposto sobre a renda pessoa jurídica (IRPJ), da contribuição social sobre o lucro líquido (CSLL), da constituição para o financiamento de seguridade social (COFINS) e da contribuição para o PIS/PASEP, que refere o art.64 da Lei n°9430 de 27 de dezembro de 1996 que é regularmente inscrita no regime especial unificado de arrecadação de tributos e contribuições devidas pelas Micro empresas e de pequeno porte, simples nacional, de que trata o art.12 da lei complementar 123 de 14 de dezembro de 2006.

Para esse efeito, a declarante informa que:

I-Preenche os seguintes requisitos:

a) conserva em boa ordem, pelo prazo de cinco anos, contando da data de emissão, os documentos que comprovam a origem de suas despesas bem assim a realização de quaisquer outros atos ou operações que venham a modificar sua situação patrimonial;

b) cumpre as obrigações acessórias a que esta sujeita, em conformidade com a legislação pertinente;

II_ o signatário é representante legal desta empresa, assumindo o compromisso de informar a secretaria da receita federal do brasil e a entidade pagadora, imediatamente, eventual desenquadramento da presente situação e esta ciente de que a falsidade na prestação dessas informações, sem prejuízo do disposto no art.32 da Lei 9430 de 1996, o sujeitara juntamente com as demais pessoas que para ela concorrem, as penalidades previstas na legislação criminal e tributaria relativas à falsidade ideológica (art.299 do Código Penal) e ao crime contra ordem tributaria (art 1° da lei 8137 de 27 de dezembro de 1990).

Cantanhede-MA, 03 de março de 2022

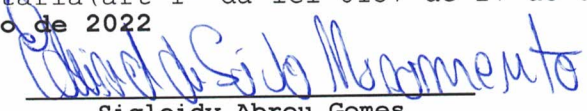
Sigleidy Abreu Gomes
RG:23267194-0

PHOENIX EMPREENDIMENTOS E SERVIÇOS LTDA-ME Rua do Cajui n° letra B Cajui -
Cantanhede - MA
CNPJ: 31.457.905/0001-19 Inscrição Estadual: 12.575.507-4

PHOENIX EMPREENDIMENTOS E SERVIÇOS



phoenixempredimentos@outlook.com

À

COMISSÃO PERMANENTE DE LICITAÇÃO - CPL
Prefeitura Municipal de São Francisco do Brejão - MA
Ref. TOMADA DE PREÇOS N° 001/2022 - CPL
PROCESSO ADMINISTRATIVO N°. 007/2022

ANEXO

DECLARAÇÃO CONJUNTA DE PARTICIPAÇÃO

Prezados senhores,

A Empresa PHOENIX EMPREENDIMENTOS E SERVIÇOS LTDA-ME estabelecida à Rua do Cajui n° 10 Letra B Bairro Cajui Cidade de Cantanhede-MA inscrita no CNPJ 31.457.905/0001-19, por intermédio de seu representante legal o(a) Sr(a) SIGLEIDY ABREU GOMES, portador(a) da Carteira de Identidade n° 23267194-0 SSP-MA e do CPF N°641.165.143-49, **DECLARA** sob as penas da Lei, assumindo as consequências civis, penais e administrativas sobre eventual falsidade do quer relatado, especialmente para A TOMADA DE PREÇOS N° 001/2022 - CPL

1. **DECLARA** que não possui em seu quadro funcional servidor público da ativa ou dirigente de órgão ou entidade contratante ou responsável pela licitação.

2- **DECLARO** que os sócios da empresa, acima identificada, não são pessoas ligadas a integrantes do poder Municipal (Prefeito, Vice-Prefeito, Vereadores ou servidores Municipais) por laço de matrimônio ou parentesco afim ou consanguíneo até 3° grau de civil, que configure NEPOTISMO contrariando a Súmula vinculante n°13 do STF- Supremo Tribunal Federal.

3- **DECLARO** que a empresa não foi declarada inidônea, para licitar ou contratar com a administração pública, nos termos do inciso IV, do artigo 87 da Lei Federal 8.666/1993 e alterações posteriores, bem como que comunicará quaisquer fatos ou evento superveniente à entrega dos documentos de habilitação que venha alterar a atual situação quanto a capacidade jurídica, técnica, regularidade fiscal e idoneidade econômico-financeiro.

PHOENIX EMPREENDIMENTOS E SERVIÇOS LTDA-ME Rua do Cajui n° letra B Cajui -
Cantanhede - MA
CNPJ: 31.457.905/0001-19 Inscrição Estadual: 12.575.507-4

PHOENIX EMPREENDIMENTOS E SERVIÇOS



phoenixempredimentos@outlook.com

4- **DECLARO** que esta empresa [incluindo empresário (s), sócio (s), dirigente responsável (eis) Técnico (s) e /ou qualquer outro (s) responsável (s), independente da denominação] não estão respondendo processo judicialmente com sentença definitiva, em quaisquer esferas governamentais, relativamente a fraudes em licitações públicas, danos ao erário público e/ou formação de quadrilha.

5-**DECLARO** que o (s) proprietário e/ou sócio exerçam mandato eletivo capaz de ensejar os impedimentos previstos nos artigos 29, inciso IX com 54, inciso I alínea "a" da constituição Federal.

6-**DECLARO** que comunicarei qualquer fato ou evento superveniente à entrega dos documentos de habilitação que venha alterar a sua capacidade jurídica, técnica, fiscal ou econômico-financeira em relação ao presente processo licitatório.

7-**DECLARO** que empresa não incorre nas demais condições impeditivas previstas no Artigo 9º Lei Federal 8.666/1993 consolidado pela lei federal 8.883/94.

8- **DECLARO** que tenho pleno conhecimento do objeto licitado e anuência das exigências constantes do Edital e Seus Anexos.

Cantanhede-MA, 03 de março de 2022

Sigleidy Abreu Gomes

RG: 23267194-0

CPF: 641.165.143-49

Empresário

PHOENIX
PHOENIX EMPREENDIMENTOS E SERVIÇOS LTDA-ME

CNPJ - 31.457.905/0001-19

PHOENIX EMPREENDIMENTOS E SERVIÇOS LTDA-ME Rua do Cajui nº letra B Cajui -
Cantanhede - MA

CNPJ: 31.457.905/0001-19 Inscrição Estadual: 12.575.507-4

PHOENIX EMPREENDIMENTOS E SERVIÇOS



phoenixempredimentos@outlook.com

À
COMISSÃO PERMANENTE DE LICITAÇÃO - CPL
Prefeitura Municipal de São Francisco do Brejão - MA
Ref. TOMADA DE PREÇOS N° 001/2022 - CPL
PROCESSO ADMINISTRATIVO N°. 007/2022

ANEXO

DECLARAÇÃO DE ELABORAÇÃO INDEPENDENTE DE PROPOSTA

A Empresa PHOENIX EMPREENDIMENTOS E SERVIÇOS LTDA-ME estabelecida à Rua do Cajui n° 10 Letra B Bairro Cajui Cidade de Cantanhede-MA inscrita no CNPJ 31.457.905/0001-19, por intermédio de seu representante legal o(a) Sr(a) SIGLEIDY ABREU GOMES, portador(a) da Carteira de Identidade n° 23267194-0 SSP-MA e do CPF N°641.165.143-49, DECLARA como representante devidamente constituído de doravante denominada Licitante, para fins do disposto do Edital da TOMADA DE PREÇOS N° 001/2022 - CPL declara, sob as penas da Lei, em especial o art. 299 do Código Penal Brasileiro, que:

A proposta anexa foi elaborada de maneira independente (pelo licitante), e que o conteúdo da proposta anexa não foi, no todo ou em parte, direta ou indiretamente, informado a discutido com ou recebido de qualquer outro participante potencial ou de fato da TOMADA DE PREÇOS N° 001/2022 - CPL, por qualquer meio ou por qualquer pessoa;

a) A intenção de apresentar a proposta anexa não foi informada a discutido com ou recebido de qualquer outro participante potencial ou de fato da TOMADA DE PREÇOS N° 001/2022 - CPL, por qualquer meio ou por qualquer pessoa;

b) Que não tentou, por qualquer meio ou por qualquer pessoa, influir na decisão de qualquer outro participante potencial ou de fato do DA TOMADA DE PREÇOS N° 001/2022 - CPL quanto a participar ou não da referida licitação;

c) Que o conteúdo da proposta anexa não será, no todo ou em parte, direta ou indiretamente, comunicado a ou discutido com qualquer

PHOENIX EMPREENDIMENTOS E SERVIÇOS LTDA-ME Rua do Cajui n° letra B Cajui -
Cantanhede - MA
CNPJ: 31.457.905/0001-19 Inscrição Estadual: 12.575.507-4

PHOENIX EMPREENDIMENTOS E SERVIÇOS



phoenixempredimentos@outlook.com

outro participante potencial ou de fato Da TOMADA DE PREÇOS N° 001/2022 - CPL antes da adjudicação do objeto da referida licitação;

d) Que o conteúdo da proposta anexa não foi, no todo ou em parte, direta ou indiretamente, informado a discutido com ou recebido de qualquer integrante de PREFEITURA MUNICIPAL DE SÃO FRANCISCO DO BREJÃO - MA, antes da abertura oficial das propostas; e

Que está plenamente ciente do teor e da extensão desta declaração e que detém plenos poderes e informações para firmá-la.

Cantanhede-MA, 03 de março de 2022

Sigleidy Abreu Gomes

RG: 23267194-0

CPF: 641.165.143-49

Empresário

PHOENIX
PHOENIX EMPREENDIMENTOS E SERVIÇOS LTDA-ME

CNPJ - 31.457.905/0001

PHOENIX EMPREENDIMENTOS E SERVIÇOS LTDA-ME Rua do Cajui n° letra B Cajui -
Cantanhede - MA

CNPJ: 31.457.905/0001-19 Inscrição Estadual: 12.575.507-4

PHOENIX EMPREENDIMENTOS E SERVIÇOS



phoenixempredimentos@outlook.com

À
COMISSÃO PERMANENTE DE LICITAÇÃO - CPL
Prefeitura Municipal de São Francisco do Brejão - MA
Ref. TOMADA DE PREÇOS Nº 001/2022 - CPL
PROCESSO ADMINISTRATIVO Nº. 007/2022

ANEXO

DECLARAÇÃO DE INDICAÇÃO DO RESPONSÁVEL TÉCNICO

A empresa PHOENIX EMPREENDIMENTOS E SERVIÇOS LTDA-ME, CNPJ/MF nº 31.457.905/0001-19 sediada na Rua do Cajui nº10 Letra B Cajui Cantanhede-MA, representada pelo(a) Sr.(a) Sigleidy Abreu Gomes, **RG:23267194-0 SSP-MA**, CPF/MF nº 641.165.143-49, brasileiro, casado, Residente e domiciliado na Rua do Figo 35 Cajui Cantanhede-MA, Indica o Responsável Técnico o Sr. **RICARDO NASCIMENTO GOMES**

- PORTADOR DA CARTEIRA PROFISSIONAL DO CREA NACIONAL Nº1116712024, Brasileiro Solteiro, residente no Município de SÃO LUIS -MA. Para Estar a Frente da Obra referente a TOMADA DE PREÇOS Nº 001/2022 - CPL, caso a empresa Vença o Certame.

Cantanhede-MA, 03 de março de 2022

PHOENIX EMP.E SERVIÇOS LTDA-ME

CNPJ: 31.457.905/0001-19

Sigleidy Abreu Gomes

RG:23267194-0 SSP-MA

CPF: 641.165.143-49

PHOENIX EMPREENDIMENTOS E SERVIÇOS LTDA-ME Rua do Cajui nº letra B Cajui -
Cantanhede - MA

CNPJ: 31.457.905/0001-19 Inscrição Estadual: 12.575.507-4

PHOENIX EMPREENDIMENTOS E SERVIÇOS



phoenixempredimentos@outlook.com

À

COMISSÃO PERMANENTE DE LICITAÇÃO - CPL
Prefeitura Municipal de São Francisco do Brejão - MA
Ref. TOMADA DE PREÇOS N° 001/2022 - CPL
PROCESSO ADMINISTRATIVO N°. 007/2022

ANEXO

DECLARAÇÃO DAS INSTALAÇÕES, DO APARELHAMENTO E DO PESSOAL TECNICO

Prezados senhores,

A Empresa PHOENIX EMPREENDIMENTOS E SERVIÇOS LTDA-ME estabelecida à Rua do Cajui n° 10 Letra B Bairro Cajui Cidade de Cantanhede-MA inscrita no CNPJ 31.457.905/0001-19, por intermédio de seu representante legal o(a) Sr(a) SIGLEIDY ABREU GOMES portador(a) da Carteira de Identidade n° 23267194-0 SSP-MA e do CPF N° 641.165.143-49, DECLARA, perante a Prefeitura Municipal de SÃO FRANCISCO DO BREJÃO - MA, que o Sr. RICARDO NASCIMENTO GOMES ENGENHEIRO, CREA n° 116712024, será indicado como responsável técnico pela execução do objeto desta licitação e será mantido nessa condição até o recebimento definitivo do objeto, caso seja vencedora do certame.

Declara, ainda, que, se inevitável, a substituição será feita por profissional com qualificação técnica igual ou superior à do substituído e com prévia anuência da Prefeitura Municipal de SÃO FRANCISCO DO BREJÃO - MA.

DECLARA AINDA:

(x) para os fins da parte final do inciso III do art. 30 da Lei Federal n° 8.666/93, que temos conhecimento de todas as informações e das condições para o cumprimento das obrigações objeto da licitação.

(x) para os fins do inciso II do art. 30 da Lei federal n° 8.666/93, que temos instalações, aparelhamento e pessoal técnico adequados e disponíveis para realização do objeto da licitação.

Declaramos ainda, ter ciência que "a falsidade de declaração, resultará na inabilitação desta empresa e caracterizará o crime de que trata o Art. 299 do Código Penal, sem prejuízo do enquadramento em outras figuras penais e das sanções administrativas previstas na Lei n° 8.666/93 e alterações posteriores, bem como demais normas pertinentes à espécie".

Cantanhede-MA, 03 de março de 2022

Sigleidy Abreu Gomes

RG: 23267194-0

CPF: 641.165.143-49

Empresário

PHOENIX EMPREENDIMENTOS E SERVIÇOS LTDA-ME

CNPJ -31.457.905/0001-19

PHOENIX EMPREENDIMENTOS E SERVIÇOS LTDA-ME Rua do Cajui n° letra B Cajui -
Cantanhede - MA

CNPJ: 31.457.905/0001-19 Inscrição Estadual: 12.575.507-4

PHOENIX EMPREENDIMENTOS E SERVIÇOS



phoenixempredimentos@outlook.com



À
COMISSÃO PERMANENTE DE LICITAÇÃO - CPL
Prefeitura Municipal de São Francisco do Brejão - MA
Ref. TOMADA DE PREÇOS N° 001/2022 - CPL
PROCESSO ADMINISTRATIVO N°. 007/2022

ANEXO

DECLARAÇÃO DO CNAE PRINCIPAL DA EMPRESA

Prezados senhores,

A Empresa PHOENIX EMPREENDIMENTOS E SERVIÇOS LTDA-ME estabelecida à Rua do Cajui n° 10 Letra B Bairro Cajui Cidade de Cantanhede-MA inscrita no CNPJ 31.457.905/0001-19, por intermédio de seu representante legal o(a) Sr(a) SIGLEIDY ABREU GOMES, portador(a) da Carteira de Identidade n° 23267194-0 SSP-MA e do CPF N°641.165.143-49, **DECLARA O CNAE DA PRICIPAL ATIVIDADE DA EMPRESA É O 41-20-4-00 CONSTRUÇÃO DE EDIFÍCIOS.**

PHOENIX

Cantanhede-MA, 03 de março de 2022

Sigleidy Abreu Gomes

RG: 23267194-0

CPF: 641.165.143-49

Empresário

PHOENIX EMPREENDIMENTOS E SERVIÇOS LTDA-ME
CNPJ -31.457.905/0001-19

PHOENIX EMPREENDIMENTOS E SERVIÇOS



phoenixempredimentos@outlook.com

À
COMISSÃO PERMANENTE DE LICITAÇÃO - CPL
Prefeitura Municipal de São Francisco do Brejão - MA
Ref. TOMADA DE PREÇOS N° 001/2022 - CPL
PROCESSO ADMINISTRATIVO N°. 007/2022

Habilitação jurídica

EMPRESA: PHOENIX EMPREENDIMENTOS E
SERVIÇOS LTDA-ME

CNPJ: 31.457.905/0001-19

PHOENIX

PHOENIX EMPREENDIMENTOS E SERVIÇOS LTDA-ME Rua do Cajui n° letra B Cajui -
Cantanhede - MA

CNPJ: 31.457.905/0001-19 Inscrição Estadual: 12.575.507-4

PHOENIX EMPREENDIMENTOS E SERVIÇOS



phoenixempredimentos@outlook.com

À
COMISSÃO PERMANENTE DE LICITAÇÃO - CPL
Prefeitura Municipal de São Francisco do Brejão - MA
Ref. TOMADA DE PREÇOS N° 001/2022 - CPL
PROCESSO ADMINISTRATIVO N°. 007/2022

ANEXO V

DECLARAÇÃO

A Empresa PHOENIX EMPREENDIMENTOS E SERVIÇOS LTDA-ME, inscrita no CNPJ n.º 31.457.905/0001-19, por intermédio de seu representante legal, Sr.(a). Sigleidy Abreu Gomes, portador (a) da Cédula de Identidade de n.º 23267194-0 e do CPF n.º 641.165.143-49, **DECLARA**, para os fins do disposto no inciso V do art. 27º da Lei n.º 8.666/93, acrescido pela Lei n.º 9.854/99, que não emprega menor de dezoito anos em trabalho noturno, perigoso ou insalubre e não emprega menor de dezesseis anos.

Ressalva: Emprega menor, a partir de quatorze anos, na condição de aprendiz ().

Cantanhede-MA, 03 de março de 2022

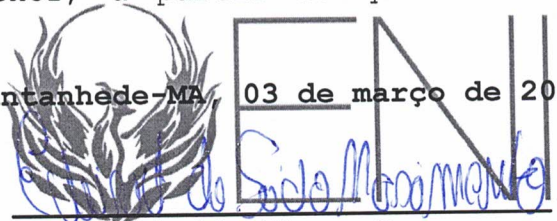
Sigleidy Abreu Gomes

RG:23267194-0

CPF: 641.165.143-49

Empresário

PHOENIX EMPREENDIMENTOS E SERVIÇOS LTDA-ME

CNPJ -31.457.905/0001-19

PHOENIX EMPREENDIMENTOS E SERVIÇOS LTDA-ME Rua do Cajui n° letra B Cajui -
Cantanhede - MA

CNPJ: 31.457.905/0001-19 Inscrição Estadual: 12.575.507-4

PHOENIX EMPREENDIMENTOS E SERVIÇOS



phoenixempredimentos@outlook.com

À
COMISSÃO PERMANENTE DE LICITAÇÃO - CPL
Prefeitura Municipal de São Francisco do Brejão - MA
Ref. TOMADA DE PREÇOS N° 001/2022 - CPL
PROCESSO ADMINISTRATIVO N°. 007/2022

ANEXO VI

DECLARAÇÃO DE INEXISTÊNCIA DE FATO SUPERVENIENTE IMPEDITIVO DA HABILITAÇÃO

O signatário da presente, em nome da Empresa PHOENIX EMPREENDIMENTOS E SERVIÇOS LTDA-ME declara, sob as penas da Lei, nos termos do parágrafo 2º do art. 32 da Lei n.º 8.666/93 que, após o seu cadastramento, nenhum fato ocorreu que inabilite esta empresa a participar da Tomada de Preços n° 001/2022 - CPL, e que contra a mesma não existe pedido de falência ou recuperação judicial.

Cantanhede-MA, 03 de março de 2022

PHOENIX

Sigleidy Abreu Gomes

RG: 23267194-0

CPF: 641.165.143-49

Empresário

PHOENIX EMPREENDIMENTOS E SERVIÇOS LTDA-ME

CNPJ -31.457.905/0001-19

PHOENIX EMPREENDIMENTOS E SERVIÇOS LTDA-ME Rua do Cajui n° letra B Cajui -
Cantanhede - MA

CNPJ: 31.457.905/0001-19 Inscrição Estadual: 12.575.507-4

PHOENIX EMPREENDIMENTOS E SERVIÇOS



phoenixempredimentos@outlook.com

À
COMISSÃO PERMANENTE DE LICITAÇÃO - CPL
Prefeitura Municipal de São Francisco do Brejão - MA
Ref. TOMADA DE PREÇOS N° 001/2022 - CPL
PROCESSO ADMINISTRATIVO N°. 007/2022

ANEXO VII

DECLARAÇÃO DE ENQUADRAMENTO À LC N° 123/06

A empresa PHOENIX EMPREENDIMENTOS E SERVIÇOS LTDA-ME DECLARA, sob as penas da lei, especialmente o disposto no art. 299, do Código Penal Brasileiro, que se encontra enquadrada na condição de Microempresa, e que inexistente fato superveniente que implique no seu desenquadramento dessa situação.

Por ser verdade, firmo a presente declaração.

Cantanhede-MA, 03 de março de 2022

PHOENIX

Sigleidy Abreu Gomes

RG: 23267194-0

CPF: 641.165.143-49

Empresário

PHOENIX EMPREENDIMENTOS E SERVIÇOS LTDA-ME

CNPJ -31.457.905/0001-19

PHOENIX EMPREENDIMENTOS E SERVIÇOS LTDA-ME Rua do Cajui n° letra B Cajui - Cantanhede - MA

CNPJ: 31.457.905/0001-19 Inscrição Estadual: 12.575.507-4

PHOENIX EMPREENDIMENTOS E SERVIÇOS

À
COMISSÃO PERMANENTE DE LICITAÇÃO - CPL
Prefeitura Municipal de São Francisco do Brejão - MA
Ref. TOMADA DE PREÇOS N° 001/2022 - CPL
PROCESSO ADMINISTRATIVO N°. 007/2022



ANEXO

DECLARAÇÃO DE INDICAÇÃO DO RESPONSÁVEL TÉCNICO

A empresa PHOENIX EMPREENDIMENTOS E SERVIÇOS LTDA-ME, CNPJ/MF n° 31.457.905/0001-19 sediada na Rua do Cajui n°10 Letra B Cajui Cantanhede-MA, representada pelo(a) Sr.(a) Sigleidy Abreu Gomes , **RG:23267194-0 SSP-MA** , CPF/MF n°641.165.143-49 , brasileiro, casado, Residente e domiciliado na Rua do Figo 35 Cajui Cantanhede-MA, Indica o Responsável Técnico o Sr. **RICARDO NASCIMENTO GOMES**

- PORTADOR DA CARTEIRA PROFISSIONAL DO CREA NACIONAL N°1116712024, Brasileiro Solteiro, residente no Município de SÃO LUIS -MA. Para Estar a Frente da Obra referente a TOMADA DE PREÇOS N° 001/2022 - CPL, caso a empresa Vença o Certame.

- Declara ainda por intermédio do seu representante legal abaixo assinado em cumprimento ao Edital de licitação n° 001 / 2022, **declara que se compromete a contratar o(s) profissional(is) cuja(s) Certidão(ões) de Acervo Técnico foram utilizadas para atendimento à(s) exigência(s) editalícias no que tange à qualificação técnica profissional, caso este licitante se sagre vencedor desta licitação.**



Cantanhede-MA, 03 de março de 2022

PHOENIX EMP.E SERVIÇOS LTDA-ME

CNPJ: 31.457.905/0001-19

Sigleidy Abreu Gomes

RG:23267194-0 SSP-MA

CPF: 641.165.143-49