



Pastos Bons/MA, 12 de março de 2021.

À
Prefeitura Municipal de São Francisco do Brejão, Estado do Maranhão
Comissão Permanente de Licitação – CPL
Rua Claudino Borges, s/nº – Centro
São Francisco do Brejão – Maranhão
CEP: 65.929-000

DECLARAÇÃO

Referente: Tomada de Preços n.º 001/2021

A Empresa J. W. Sousa Lima EIRELI - EPP, inscrita no CNPJ/MF sob o n.º 08.672.027/0001-32 e IE 12.390.453-6, por intermédio do seu procurador, o Sr Everton Silveira Coelho Ribeiro, portador da cédula de identidade RG nº 1.566.876 SSP/PI e do CPF/MF nº 024.914.114-24, declara sob as penas da lei, sem prejuízo das sanções e multas aplicáveis, que é uma Empresa de Pequeno Porte (EPP) e opta pelo tratamento diferenciado e favorecido estabelecido pela Lei Complementar nº 123 de 15 de dezembro de 2006 e suas alterações posteriores, nos termos do artigo 3º, estando apta a usufruir do tratamento ali previsto e não possuir nenhum impedimento previsto no § 4º do artigo 3º da referida lei.

Declara ainda ter ciência que a falsidade da declaração prestada objetivando os benefícios da Lei Complementar nº 123, de 15 de dezembro de 2006 e suas alterações posteriores, caracteriza crime de que trata o artigo 299 do Código Penal, sem prejuízo do enquadramento em outras figuras penais e das sanções administrativas previstas na Lei nº 8.666 de 21 de junho 1993 e suas alterações posteriores.

Everton Silveira Coelho Ribeiro
Eng. Civil - CREA-MA 7647/D
RN 110060911-3

JW CONSTRUÇÕES
CNPJ: 08.672.027/0001-32 | Ins. Esta: 12.390.453-6
Av. Domingos Sertão, 150, São José
CEP: 65.870-000 | Pastos Bon-MA
Fone: (99) 3555-1860 | Email: jwsousalima@hotmail.com





Pastos Bons/MA, 12 de março de 2021.



À
Prefeitura Municipal de São Francisco do Brejão, Estado do Maranhão
Comissão Permanente de Licitação – CPL
Rua Claudino Borges, s/nº – Centro
São Francisco do Brejão – Maranhão
CEP: 65.929-000

DECLARAÇÃO

Referente: Tomada de Preços n.º 001/2021

A Empresa J. W. Sousa Lima EIRELI - EPP, inscrita no CNPJ/MF sob o n.º 08.672.027/0001-32 e IE 12.390.453-6, por intermédio do seu procurador, o Sr Everton Silveira Coêlho Ribeiro, portador da cédula de identidade RG nº 1.566.876 SSP/PI e do CPF/MF nº 024.914.114-24, sob as penas da lei, sem prejuízo das sanções e multas aplicáveis, que, para fins do disposto no inciso V do art. 27 da Lei Federal n.º 8.666 de 21 de junho de 1993 e suas alterações posteriores, acrescido pela Lei Federal n.º 9.854 de 27 de outubro de 1999 e suas alterações posteriores, que não emprega menor de dezoito anos em trabalho noturno, perigoso ou insalubre e não emprega menor de dezesseis anos.

Ressalva: emprega menor, a partir de quatorze anos, na condição de aprendiz.

Everton Silveira Coêlho Ribeiro
Eng. Civil - CREA-MA 7647/D
RN 110060911-3

JW CONSTRUÇÕES
CNPJ: 08.672.027/0001-32 | Ins. Esta: 12.390.453-6
Av. Domingos Sertão, 150, São José
CEP: 65.870-000 | Pastos Bon-MA
Fone: (99) 3555-1860 | Email: jwsousalima@hotmail.com

Handwritten signatures and initials in blue ink, including a large signature at the bottom right and several smaller ones above it.



Pastos Bons/MA, 12 de março de 2021.

À
Prefeitura Municipal de São Francisco do Brejão, Estado do Maranhão
Comissão Permanente de Licitação – CPL
Rua Claudino Borges, s/nº – Centro
São Francisco do Brejão – Maranhão
CEP: 65.929-000

DECLARAÇÃO

Referente: Tomada de Preços n.º 001/2021

A Empresa J. W. Sousa Lima EIRELI - EPP, inscrita no CNPJ/MF sob o n.º 08.672.027/0001-32 e IE 12.390.453-6, por intermédio do seu procurador, o S.r. Everton Silveira Coelho Ribeiro, portador da cédula de identidade RG nº 1.566.876 SSP/PI e do CPF/MF nº 024.914.114-24, declara, sob as penas da Lei, nos termos do § 2º do artigo 32 da Lei Federal nº 8.666 de 21 de junho de 1993 e suas alterações posteriores e sem prejuízo das sanções e multas aplicáveis que, após o seu cadastramento, não ocorreu nenhum fato que inabilite está a participar da licitação em referência, que contra si não há pedidos de falência e/ou recuperação judicial; garantindo-se pela autenticidade dos documentos apresentados.

Everton Silveira Coelho Ribeiro
Eng. Civil - CREA-MA 7647/D
RN 110060911-3

JW CONSTRUÇÕES
CNPJ: 08.672.027/0001-32 | Ins. Esta: 12.390.453-6
Av. Domingos Sertão, 150, São José
CEP: 65.870-000 | Pastos Bon-MA
Fone: (99) 3555-1860 | Email: jwsousalima@hotmail.com



Pastos Bons/MA, 12 de março de 2021.

À
Prefeitura Municipal de São Francisco do Brejão, Estado do Maranhão
Comissão Permanente de Licitação – CPL
Rua Claudino Borges, s/nº – Centro
São Francisco do Brejão – Maranhão
CEP: 65.929-000

DECLARAÇÃO

Referente: Tomada de Preços n.º 001/2021

A Empresa J. W. Sousa Lima EIRELI - EPP, inscrita no CNPJ/MF sob o n.º 08.672.027/0001-32 e IE 12.390.453-6, por intermédio do seu procurador, o Sr Everton Silveira Coelho Ribeiro, portador da cédula de identidade RG nº 1.566.876 SSP/PI e do CPF/MF nº 024.914.114-24, declara, sob as penas da lei, sem prejuízo das sanções e multas aplicáveis, que **não** visitou o local a ser executada a obra mais mesmo assim tomou conhecimento de todos os seus aspectos que possam influir direta ou indiretamente na boa execução dos serviços, tais como mão de obra, materiais de construção, equipamentos, localização, condições do terreno e acessos, trânsito, condições gerais para execução dos trabalhos.

Essa Empresa declara, ainda, sob as penalidades da lei que assume total responsabilidade por esse fato e informa que não utilizará para quaisquer questionamentos futuros que ensejam avenças técnicas ou financeiras, isentando a Prefeitura Municipal de São Francisco do Brejão, Estado do Maranhão, de qualquer reclamação e/ou reivindicação de nossa parte.

Everton Silveira Coelho Ribeiro
Eng. Civil - CREA-MA 76471/D
RN 110660911-3

JW CONSTRUÇÕES
CNPJ: 08.672.027/0001-32 | Ins. Esta: 12.390.453-6
Av. Domingos Sertão, 150, São José
CEP: 65.870-000 | Pastos Bon-MA
Fone: (99) 3555-1860 | Email: jwsousalima@hotmail.com 





Pastos Bons/MA, 12 de março de 2021.

À
Prefeitura Municipal de São Francisco do Brejão, Estado do Maranhão
Comissão Permanente de Licitação – CPL
Rua Claudino Borges, s/nº – Centro
São Francisco do Brejão – Maranhão
CEP: 65.929-000







DECLARAÇÃO

Referente: Tomada de Preços n.º 001/2021

A Empresa J. W. Sousa Lima EIRELI - EPP, inscrita no CNPJ/MF sob o n.º 08.672.027/0001-32 e IE 12.390.453-6, por intermédio do seu procurador, o S.r. Everton Silveira Coelho Ribeiro, portador da cédula de identidade RG nº 1.566.876 SSP/PI e do CPF/MF nº 024.914.114-24, declara sob as penas da lei, sem prejuízo das sanções e multas aplicáveis que, não há no seu quadro de funcionários servidores ocupantes de cargos de direção, chefia ou assessoramento dos diversos órgãos da administração Pública do Município de São Francisco do Brejão, Estado do Maranhão, na forma do artigo 9º, inciso III da Lei Federal 8.666 de 21 de junho de 1993 e suas alterações posteriores.

Everton Silveira Coelho Ribeiro
Eng. Civil - CREA-MA 7647/D
RN 110060911-3

JW CONSTRUÇÕES
CNPJ: 08.672.027/0001-32 | Ins. Esta: 12.390.453-6
Av. Domingos Sertão, 150, São José
CEP: 65.870-000 | Pastos Bon-MA
Fone: (99) 3555-1860 | Email: jwsousalima@hotmail.com



Pastos Bons/MA, 12 de março de 2021.

À
Prefeitura Municipal de São Francisco do Brejão, Estado do Maranhão
Comissão Permanente de Licitação – CPL
Rua Claudino Borges, s/nº – Centro
São Francisco do Brejão – Maranhão
CEP: 65.929-000

DECLARAÇÃO

Referente: Tomada de Preços n.º 001/2021

A Empresa J. W. Sousa Lima EIRELI - EPP, inscrita no CNPJ/MF sob o n.º 08.672.027/0001-32 e IE 12.390.453-6, por intermédio do seu procurador, o Sr Everton Silveira Coêlho Ribeiro, portador da cédula de identidade RG nº 1.566.876 SSP/PI e do CPF/MF nº 024.914.114-24, declara sob as penas da lei, sem prejuízo das sanções e multas aplicáveis que não existe no seu quadro de sócios e administradores servidores públicos ocupantes de cargos nos diversos órgãos da administração Pública do Município de São Francisco do Brejão, Estado do Maranhão, exercendo função de gerência, administração, tomada de decisão ou assessoramento conforme dispõe o inciso X do artigo 117º da Lei Federal nº 8.112 de 11 de dezembro de 1990 e suas alterações posteriores.

Everton Silveira Coelho Ribeiro
Eng. Civil - CREA-MA 7647/D
RN 110060911-3

W.S.A.

[Handwritten signatures and initials]

JW CONSTRUÇÕES
CNPJ: 08.672.027/0001-32 | Ins. Esta: 12.390.453-6
Av. Domingos Sertão, 150, São José
CEP: 65.870-000 | Pastos Bon-MA
Fone: (99) 3555-1860 | Email: jwsousalima@hotmail.com

[Handwritten signature]

[Handwritten signature]



Pastos Bons/MA, 12 de março de 2021.

À
Prefeitura Municipal de São Francisco do Brejão, Estado do Maranhão
Comissão Permanente de Licitação – CPL
Rua Claudino Borges, s/nº – Centro
São Francisco do Brejão – Maranhão
CEP: 65.929-000

DECLARAÇÃO

Referente: Tomada de Preços n.º 001/2021

A Empresa J. W. Sousa Lima EIRELI - EPP, inscrita no CNPJ/MF sob o n.º 08.672.027/0001-32 e IE 12.390.453-6, por intermédio do seu procurador, o Sr Everton Silveira Coêlho Ribeiro, portador da cédula de identidade RG nº 1.566.876 SSP/PI e do CPF/MF nº 024.914.114-24, declara sob as penas da lei, sem prejuízo das sanções e multas aplicáveis que:

- a) A proposta apresentada para participar desta licitação foi elaborada de maneira independente pela licitante, e o conteúdo da proposta não foi, no todo ou em parte, direta ou indiretamente, informado, discutido ou recebido de qualquer outro participante potencial ou de fato desta Licitação por qualquer meio ou por qualquer pessoa;
- b) A intenção de apresentar a proposta elaborada para participar desta licitação não foi informada, discutida ou recebida de qualquer outro participante potencial ou de fato desta licitação, por qualquer meio ou por qualquer pessoa;
- c) Que não tentou, por qualquer meio ou por qualquer pessoa, influir na decisão de qualquer outro participante potencial ou de fato desta Licitação quanto a participar ou não da referida licitação;
- d) Que o conteúdo da proposta apresentada para participar desta licitação não será, no todo ou em parte, direta ou indiretamente, comunicado ou discutido com qualquer outro participante potencial ou de fato desta licitação antes da adjudicação do objeto da referida licitação;
- e) Que o conteúdo da proposta apresentada para participar desta licitação não foi, no todo ou em parte, direta ou indiretamente, informado, discutido ou recebido de qualquer integrante da Administração do Município de São Francisco do Brejão, Estado do Maranhão antes da abertura oficial das propostas; e
- f) Que está plenamente ciente do teor e da extensão desta declaração e que detém plenos poderes e informações para firmá-las.

Everton Silveira Coêlho Ribeiro
Eng. Civil - CREA-MA 7647/D
RN 110060911-3

JW CONSTRUÇÕES
CNPJ: 08.672.027/0001-32 | Ins. Esta: 12.390.453-6
Av. Domingos Sertão, 150, São José
CEP: 65.870-000 | Pastos Bon-MA
Fone: (99) 3555-1860 | Email: jwsousalima@hotmail.com



Pastos Bons/MA, 12 de março de 2021.

À
Prefeitura Municipal de São Francisco do Brejão, Estado do Maranhão
Comissão Permanente de Licitação – CPL
Rua Claudino Borges, s/nº – Centro
São Francisco do Brejão – Maranhão
CEP: 65.929-000

DECLARAÇÃO

Referente: Tomada de Preços n.º 001/2021

A Empresa J. W. Sousa Lima EIRELI - EPP, inscrita no CNPJ/MF sob o n.º 08.672.027/0001-32 e IE 12.390.453-6, por intermédio do seu procurador, o S.r. Everton Silveira Coêlho Ribeiro, portador da cédula de identidade RG nº 1.566.876 SSP/PI e do CPF/MF nº 024.914.114-24, declara sem prejuízo das sanções e multas aplicáveis, que está localizada em pleno funcionamento no endereço contido no rodapé inferior destas folhas, sendo o local adequado e compatível para o cumprimento do objeto, conforme fotos em anexo do prédio e suas instalações.

Declara ainda que a empresa dispõe de escritório dotado de instalações, recursos humanos e mobiliários pertinentes as suas atividades conforme relatório fotográfico abaixo.

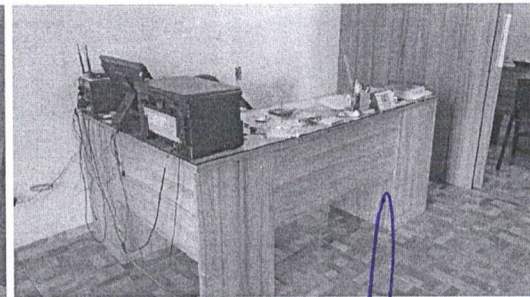
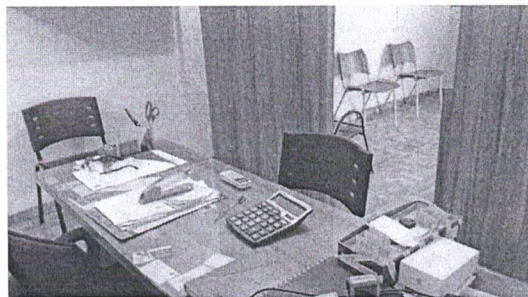

JW CONSTRUÇÕES
CNPJ: 08.672.027/0001-32 | Ins. Esta: 12.390.453-6
Av. Domingos Sertão, 150, São José
CEP: 65.870-000 | Pastos Bon-MA
Fone: (99) 3555-1860 | Email: jwsousalima@hotmail.com

Everton Silveira Coêlho Ribeiro
Eng. Civil - CREA-MA 7647/D
RN 110060911-3

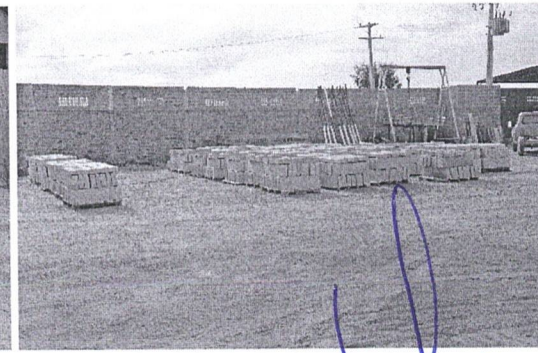
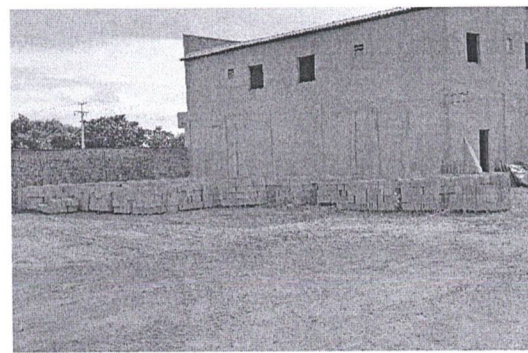
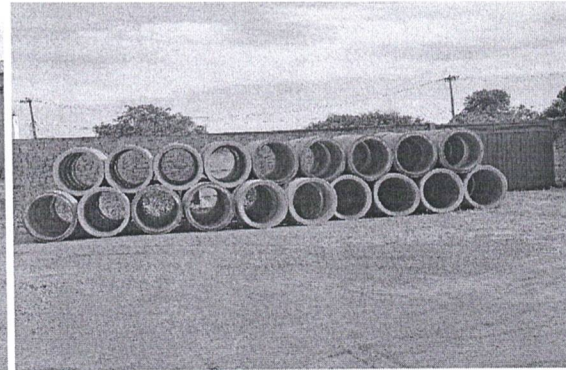

JW CONSTRUÇÕES
CNPJ: 08.672.027/0001-32 | Ins. Esta: 12.390.453-6
Av. Domingos Sertão, 150, São José
CEP: 65.870-000 | Pastos Bon-MA
Fone: (99) 3555-1860 | Email: jwsousalima@hotmail.com

[Handwritten signatures and initials]

Everton Silveira Coelho Ribeiro
Eng. Civil - CREA-MA 7647/D
RN 110060911-3

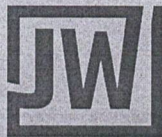

**CONSTRUÇÕES
PRÉ-MOLDADOS**

A LOCAÇÃO DE MÁQUINAS E EQUIPAMENTOS

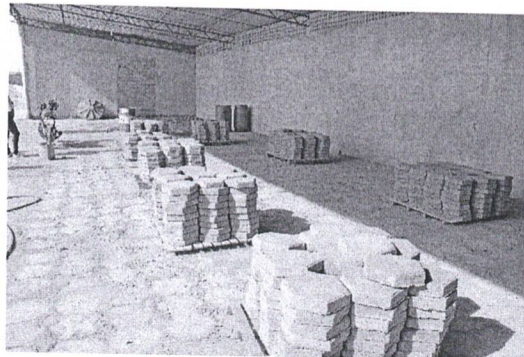
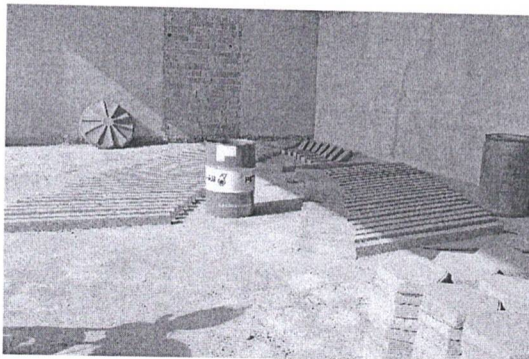
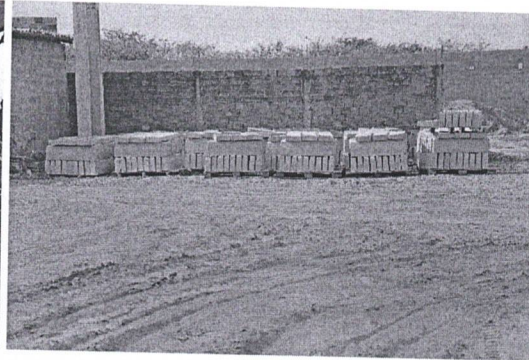
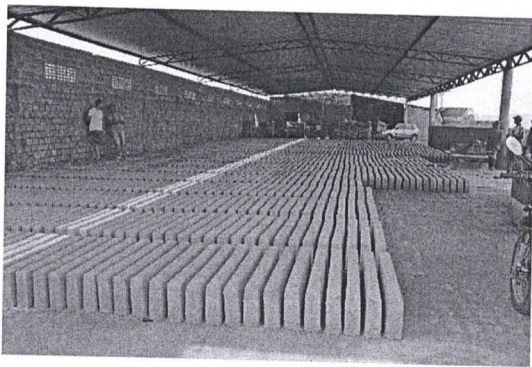
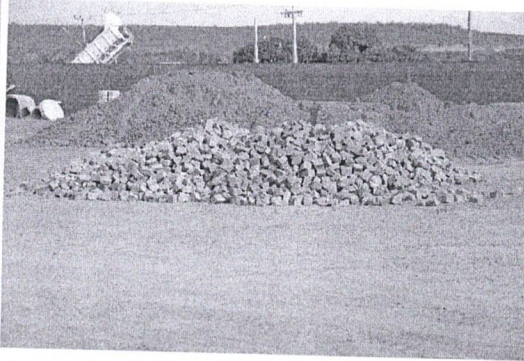
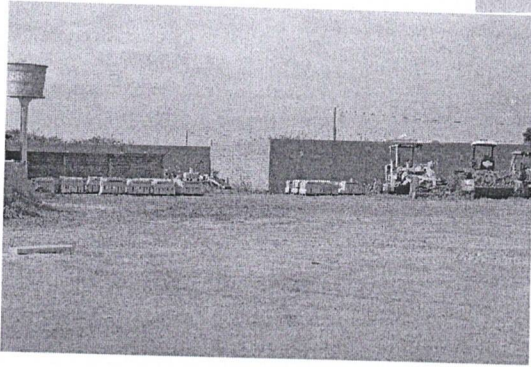

JW CONSTRUÇÕES
CNPJ: 08.672.027/0001-32 | Ins. Esta: 12.390.453-6
Av. Domingos Sertão, 150, São José
CEP: 65.870-000 | Pastos Bon-MA
Fone: (99) 3555-1860 | Email: jwsousalima@hotmail.com

Everton Silveira Cossio Ribeiro
Eng. Civil - CREA-MA 7647/D
RN 116060911-3



Pastos Bons/MA, 12 de março de 2021.

À
Prefeitura Municipal de São Francisco do Brejão, Estado do Maranhão
Comissão Permanente de Licitação – CPL
Rua Claudino Borges, s/nº – Centro
São Francisco do Brejão – Maranhão
CEP: 65.929-000

DECLARAÇÃO

Referente: Tomada de Preços n.º 001/2021

A Empresa J. W. Sousa Lima EIRELI - EPP, inscrita no CNPJ/MF sob o n.º 08.672.027/0001-32 e IE 12.390.453-6, por intermédio do seu procurador, o S.r. Everton Silveira Coelho Ribeiro, portador da cédula de identidade RG n.º 1.566.876 SSP/PI e do CPF/MF n.º 024.914.114-24, declara sob as penas da lei, sem prejuízo das sanções e multas aplicáveis que não possui nenhum contrato, em vigor, que importe na diminuição da sua capacidade operacional ou absorção da sua disponibilidade financeira.

Everton Silveira Coelho Ribeiro
Eng. Civil - CREA-MA 76474D
RN 110060911-3

