



SAMBAÍBA
CONSTRUÇÕES LTDA

SAMBAÍBA
CONSTRUÇÕES LTDA.

CNPJ: 10.561.407/0001-41
INSC. EST.: 12.310.617-6



DOCUMENTOS DE HABILITAÇÃO

PREFEITURA MUNICIPAL DE SÃO FRANCISCO DO BREJÃO

TOMADA DE PREÇO N.º 004/2021
PROCESSO ADMINISTRATIVO: 053/2021

CONTRATAÇÃO DE EMPRESA DE ENGENHARIA PARA A EXECUÇÃO DE
SERVIÇOS DE CONCLUSÃO E REFORMA DAS ESCOLAS MUNICIPAIS.

SÃO FRANCISCO DO BREJÃO (MA)

SAMBAÍBA
CONSTRUÇÕES LTDA.

[Handwritten signatures in blue ink]
(VIA ÚNICA)



SAMBAÍBA

SAMBAÍBA
CONSTRUÇÕES LTDA

CONSTRUÇÕES LTDA.

CNPJ: 10.561.407/0001-41
INSC. EST.: 12.310.617-6



CARTA DOS DOCUMENTOS DE HABILITAÇÃO

SAMBAÍBA
CONSTRUÇÕES LTDA.

Handwritten signatures and initials in blue ink, including a large signature and the letter 'B'.



SAMBAÍBA
CONSTRUÇÕES LTDA

SAMBAÍBA
CONSTRUÇÕES LTDA.

CNPJ: 10.561.407/0001-41
INSC. EST.: 12.310.617-6



À
PREFEITURA MUNICIPAL DE SÃO FRANCISCO DO BREJÃO (MA)
COMISSÃO PERMANENTE DE LICITAÇÕES – CPL
RUA PADRE CÍCERO Nº51 – CENTRO.
SÃO FRANCISCO DO BREJÃO – (MA)

REF. : TOMADA DE PREÇO N.º 004/2021.
CONTRATAÇÃO DE EMPRESA DE ENGENHARIA PARA A EXECUÇÃO DE
SERVIÇOS DE CONCLUSÃO E REFORMA DAS ESCOLAS MUNICIPAIS.

“ CARTA DOS DOCUMENTOS DE HABILITAÇÃO ”

Prezados Senhores,

Pela presente estamos apresentando os Documentos de Habilitação exigidos e necessários à nossa participação na TOMADA DE PREÇOS N.º 004/2021, para a CONTRATAÇÃO DE EMPRESA DE ENGENHARIA PARA A EXECUÇÃO DE SERVIÇOS DE CONCLUSÃO E REFORMA DAS ESCOLAS MUNICIPAIS.

Atenciosamente,

Porto Franco (MA), 20 de Maio de 2.021

SAMBAÍBA CONSTRUÇÕES LTDA. - EPP

Av. Valentim Aguiar, N.º 42, Entroncamento- Porto Franco - MA

CNPJ (MF) N.º 10.561.407/0001-41

Marcelo Pereira Bandeira

Sócio-Administrador

CPF (MF) N.º 822.187.493-00

RG N.º 815498977-SSP/MA





Ministério da Economia
Secretaria Especial de Desburocratização, Gestão e Governo Digital
Secretaria de Gestão

Sistema de Cadastramento Unificado de Fornecedores - SICAF



Declaração

Declaramos para os fins previstos na Lei nº 8.666, de 1993, conforme documentação registrada no SICAF, que a situação do fornecedor no momento é a seguinte:

Dados do Fornecedor

CNPJ: 10.561.407/0001-41 DUNS®: 89*****23
Razão Social: SAMBAIBA CONSTRUCOES LTDA
Nome Fantasia: SAMBAIBA
Situação do Fornecedor: Credenciado Data de Vencimento do Cadastro: 08/10/2021
Natureza Jurídica: SOCIEDADE EMPRESÁRIA LIMITADA
MEI: Não
Porte da Empresa: Empresa de Pequeno

Ocorrências e Impedimentos

Ocorrência: Nada Consta
Impedimento de Licitar: Nada Consta

Níveis cadastrados:

I - Credenciamento

II - Habilitação Jurídica

III - Regularidade Fiscal e Trabalhista Federal

Receita Federal e PGFN Validade: 08/07/2021
FGTS Validade: 19/08/2021
Trabalhista (<http://www.tst.jus.br/certidao>) Validade: 29/10/2021

IV - Regularidade Fiscal Estadual/Distrital e Municipal

Receita Estadual/Distrital Validade: 09/06/2021
Receita Municipal Validade: 10/05/2021

V - Qualificação Técnica

VI - Qualificação Econômico-Financeira

Validade: 31/05/2022

Esta declaração é uma simples consulta e não tem efeito legal

Emitido em: 03/05/2021 17:14

CPF: 822.187.493-00 Nome: MARCELO PEREIRA BANDEIRA

Ass: _____

SAMBAIBA CONSTRUÇÕES LTDA - EPP

NONA ALTERAÇÃO E CONSOLIDAÇÃO CONTRATUAL DA SOCIEDADE



- 1 – **MARCELO PEREIRA BANDEIRA**, brasileiro, solteiro, empresário, natural de Porto Franco - MA, nascido em **1610111979**, portador do CPF nº **822.187.493-00** e RG nº **815498977** SSP – MA, expedida em **1711011997**, residente e domiciliado à **Avenida Valentino Aguiar, 352, Centro, Porto franco – MA, CEP 65970-000**.
- 2 – **MARTIM DA COSTA CARVALHO**, brasileiro, solteiro, empresário, natural de Campestre do Maranhão - MA, nascido em **2110311987**, portador do CPF nº **601.615.783-06** e CNH Nº **04458114908** DETRAN - MA, expedida em **0510512016**, residente e domiciliado à **Avenida Valentino Aguiar, 352, Centro, Porto Franco -MA, CEP 65970-000**. Únicos sócios da sociedade denominada **SAMBAIBA CONSTRUÇÕES LTDA - EPP**, situada à **Avenida Valentim Aguiar, Nº 42, entroncamento, Porto Franco – MA, CEP: 65.970-000**, com contrato social arquivado na junta comercial do Estado do Maranhão em **1711212008** sob nº. **21200659321** e **CNPJ nº. 10.561.40710001-41**. Resolvem de comum acordo alterar o contrato social mediante as seguintes cláusulas:

1ª cláusula - Alteração das atividades econômicas :

O objeto da sociedade passa a ser :

4120-4100 - CONSTRUCAO DE EDIFICIOS 4213-8100 - OBRAS DE URBANIZACAO - RUAS, PRACAS E CALCADAS 3811-4100 - COLETA DE RESIDUOS NAO-PERIGOSOS 4211-1101 - CONSTRUCAO DE RODOVIAS E FERROVIAS 4299-5199 - OUTRAS OBRAS DE ENGENHARIA CIVIL NAO ESPECIFICADAS ANTERIORMENTE (COM PREDOMINANCIA EM REFORMA DE PREDIOS E EDIFICIOS) 4313-4100 - OBRAS DE TERRAPLENAGEM 4329-1101 - INSTALACAO DE PAINELIS PUBLICITARIOS 4399-1104 - SERVICOS DE OPERACAO E FORNECIMENTO DE EQUIPAMENTOS PARA TRANSPORTE E ELEVACAO DE CARGAS E PESSOAS PARA USO EM OBRAS 4744-0199 - COMERCIO VAREJISTA DE MATERIAIS DE CONSTRUCAO EM GERAL 7711-0100 - LOCACAO DE AUTOMOVEIS SEM CONDUTOR 7719-5199 - LOCACAO DE OUTROS MEIOS DE TRANSPORTE NAO ESPECIFICADOS ANTERIORMENTE, SEM CONDUTOR (COM PREDOMINANCIA EM LOCACAO DE CAMINHAO CACAMBA) 7731-4100 - ALUGUEL DE MAQUINAS E EQUIPAMENTOS AGRICOLAS SEM OPERADOR 7732-2101 - ALUGUEL DE MAQUINAS E EQUIPAMENTOS PARA CONSTRUCAO SEM OPERADOR, EXCETO ANDAIMES 8111-7100 - SERVICOS COMBINADOS PARA APOIO A EDIFICIOS, EXCETO CONDOMINIOS PREDIAIS 3812-2100 - COLETA DE RESIDUOS PERIGOSOS 8121-4100 - LIMPEZA EM PREDIOS E EM DOMICILIOS 8122-2100 - IMUNIZACAO E CONTROLE DE PRAGAS URBANAS 8130-3100 - ATIVIDADES PAISAGISTICAS 4222-7101 - CONSTRUCAO DE REDES DE ABASTECIMENTO DE AGUA, COLETA DE ESGOTO E

SAMBAIBA CONSTRUÇÕES LTDA - EPP

NONA ALTERAÇÃO E CONSOLIDAÇÃO CONTRATUAL DA SOCIEDADE



CONSTRUÇÕES CORRELATAS, EXCETO OBRAS DE IRRIGACAO 8129-0100 - ATIVIDADES DE LIMPEZA NAO ESPECIFICADAS ANTERIORMENTE (COM PREDOMINANCIA EM LIMPEZA DE VIAS) 4330-4102 - INSTALACAO DE PORTAS, JANELAS, TETOS, DIVISORIAS E ARMARIOS EMBUTIDOS DE QUALQUER MATERIAL 4330-4199 - OUTRAS OBRAS DE ACABAMENTO DA CONSTRUCAO 4330-4104 - SERVICOS DE PINTURA DE EDIFICIOS EM GERAL 4399-1103 - OBRAS DE ALVENARIA 4299-5101 - CONSTRUCAO DE INSTALACOES ESPORTIVAS E RECREATIVAS 4311-8102 - PREPARACAO DE CANTEIRO E LIMPEZA DE TERRENO 4321-5100 - INSTALACAO E MANUTENCAO ELETRICA 4322-3101 - INSTALACOES HIDRAULICAS, SANITARIAS E DE GAS 4399-1105 - PERFURACAO E CONSTRUCAO DE POCOS DE AGUA 7739-0199 - ALUGUEL DE OUTRAS MAQUINAS E EQUIPAMENTOS COMERCIAIS E INDUSTRIAIS NAO ESPECIFICADOS ANTERIORMENTE, SEM OPERADOR (COM PREDOMINANCIA EM ALUGUEL EMPILHADEIRAS) 4329-1104 - MONTAGEM E INSTALACAO DE SISTEMAS E EQUIPAMENTOS DE ILUMINACAO E SINALIZACAO EM VIAS PUBLICAS, PORTOS E AEROPORTOS 7119-7101 - SERVICOS DE CARTOGRAFIA, TOPOGRAFIA E GEODESIA 3600-6101 - CAPTACAO, TRATAMENTO E DISTRIBUICAO DE AGUA 3702-9100 - ATIVIDADES RELACIONADAS A ESGOTO, EXCETO A GESTAO DE REDES 9311-5100 - GESTAO DE INSTALACOES DE ESPORTES 9319-1101 - PRODUCAO E PROMOCAO DE EVENTOS ESPORTIVOS 3900-5100 - DESCONTAMINACAO E OUTROS SERVICOS DE GESTAO DE RESIDUOS 8230-0101 - SERVICOS DE ORGANIZACAO DE FEIRAS, CONGRESSOS, EXPOSICOES E FESTAS 0810-0106 - EXTRACAO DE AREIA, CASCALHO OU PEDREGULHO E BENEFICIAMENTO ASSOCIADO 0810-0107 - EXTRACAO DE ARGILA E BENEFICIAMENTO ASSOCIADO 3313-9101 - MANUTENCAO E REPARACAO DE GERADORES, TRANSFORMADORES E MOTORES ELETRICOS 3313-9199 - MANUTENCAO E REPARACAO DE MAQUINAS, APARELHOS E MATERIAIS ELETRICOS NAO ESPECIFICADOS ANTERIORMENTE (COM PREDOMINANCIA EM MANUTENCAO DE TRANSFORMADORES ELETRICOS) 4221-9102 - CONSTRUCAO DE ESTACOES E REDES DE DISTRIBUICAO DE ENERGIA ELETRICA 4221-9103 - MANUTENCAO DE REDES DE DISTRIBUICAO DE ENERGIA ELETRICA 4221-9104 - CONSTRUCAO DE ESTACOES E REDES DE TELECOMUNICACOES 4221-9105 - MANUTENCAO DE ESTACOES E REDES DE TELECOMUNICACOES 4222-7102 - OBRAS DE IRRIGACAO 4292-8102 - OBRAS DE MONTAGEM INDUSTRIAL 4319-3100 - SERVICOS DE PREPARACAO DO TERRENO NAO ESPECIFICADOS ANTERIORMENTE (COM PREDOMINANCIA EM SERVICO DE CAPINA E LIMPEZA DO TERRENO) 4391-6100 - OBRAS DE FUNDACOES 4399-1101 - ADMINISTRACAO DE OBRAS 4930-2101 - TRANSPORTE RODOVIARIO DE CARGA, EXCETO PRODUTOS PERIGOSOS E MUDANCAS, MUNICIPAL 4930-2102 - TRANSPORTE RODOVIARIO DE CARGA, EXCETO PRODUTOS PERIGOSOS E MUDANCAS, INTERMUNICIPAL, INTERESTADUAL E INTERNACIONAL 7112-0100 - SERVICOS DE ENGENHARIA 2511-0100 - FABRICACAO DE ESTRUTURAS METALICAS 2790-2199 - FABRICACAO DE OUTROS EQUIPAMENTOS E APARELHOS ELETRICOS NAO ESPECIFICADOS ANTERIORMENTE (COM PREDOMINANCIA EM FABRICACAO DE PAINELIS ELETRICOS) 3314-7106 - MANUTENCAO E REPARACAO DE MAQUINAS, APARELHOS E EQUIPAMENTOS PARA INSTALACOES TERMICAS 4642-7102 - COMERCIO ATACADISTA DE ROUPAS E ACESSORIOS PARA USO PROFISSIONAL E DE SEGURANCA DO TRABALHO 4742-3100 - COMERCIO VAREJISTA DE MATERIAL ELETRICO 7119-

Several handwritten signatures in blue ink are located at the bottom right of the page. There are approximately five distinct signatures, some of which are quite stylized and overlapping.

SAMBAIBA CONSTRUÇÕES LTDA - EPP

NONA ALTERAÇÃO E CONSOLIDAÇÃO CONTRATUAL DA SOCIEDADE



7199 - ATIVIDADES TECNICAS RELACIONADAS A ENGENHARIA E ARQUITETURA NÃO ESPECIFICADAS ANTERIORMENTE (COM PREDOMINANCIA EM DESENHO DE PLANTAS PARA OBRAS RESIDENCIAIS E COMERCIAIS) 8599-6104 - TREINAMENTO EM DESENVOLVIMENTO PROFISSIONAL E GERENCIAL 9511-8100 - REPARACAO E MANUTENCAO DE COMPUTADORES E DE EQUIPAMENTOS PERIFERICOS 8550-3102 - ATIVIDADES DE APOIO A EDUCACAO, EXCETO CAIXAS ESCOLARES, 4618-4/99 - OUTROS REPRESENTANTES COMERCIAIS E AGENTES DO COMERCIO ESPECIALIZADO EM PRODUTOS NAO ESPECIFICADOS ANTERIORMENTE (COM PREDOMINANCIA EM REPRESENTANTE COMERCIAL DE EMPRESA DE MATERIAIS ELETRICOS.) 7319-0/02 - PROMOCAO DE VENDAS.

Avista das modificações ora ajustada consolidada – se o contrato social, com seguinte redação.

CONSOLIDAÇÃO

1ª cláusula – A sociedade gira sob o nome empresarial de : **SAMBAIBA CONSTRUÇÕES LTDA – EPP**, e tem sua sede e foro na Avenida Valentim Aguiar , 42, Entroncamento, Porto Franco – MA, Cep 65.970-000, devidamente registrada e arquivada na junta comercial do Estado do Maranhão – **JUCEMA** sob o **NIRE 21200659321** de **1711212008** e cadastro nacional de pessoa jurídica do Ministério da Fazenda – **CNPJ MF 10.561.40710001-41**, podendo abrir filiais em qualquer parte do território nacional, de acordo com legislação em vigor.

2ª cláusula – O capital social é de : **R\$ 100.000,00** (Cem mil reais) dividido em **100.000** (Cem mil) cotas no valor de **R\$ 1,00** (Hum real) cada, totalmente integralizadas, em moeda corrente no país, pelos sócios e distribuído da seguinte forma :

Sócios	Quotas	%	Valor R\$
MARCELO PEREIRA BANDEIRA	50.000	50	50.000,00
MARTIM DA COSTA CARVALHO	50.000	50	50.000,00
TOTAL	100.000	100 %	100.000,00

SAMBAIBA CONSTRUÇÕES LTDA - EPP

NONA ALTERAÇÃO E CONSOLIDAÇÃO CONTRATUAL DA SOCIEDADE



3ª clausula : O objeto da sociedade passa a ser :

4120-4100 - CONSTRUCAO DE EDIFICIOS 4213-8100 - OBRAS DE URBANIZACAO - RUAS, PRACAS E CALCADAS 3811-4100 - COLETA DE RESIDUOS NAO-PERIGOSOS 4211-1101 - CONSTRUCAO DE RODOVIAS E FERROVIAS 4299-5199 - OUTRAS OBRAS DE ENGENHARIA CIVIL NAO ESPECIFICADAS ANTERIORMENTE (COM PREDOMINANCIA EM REFORMA DE PREDIOS E EDIFICIOS) 4313-4100 - OBRAS DE TERRAPLENAGEM 4329-1101 - INSTALACAO DE PAINELIS PUBLICITARIOS 4399-1104 - SERVICOS DE OPERACAO E FORNECIMENTO DE EQUIPAMENTOS PARA TRANSPORTE E ELEVACAO DE CARGAS E PESSOAS PARA USO EM OBRAS 4744-0199 - COMERCIO VAREJISTA DE MATERIAIS DE CONSTRUCAO EM GERAL 7711-0100 - LOCACAO DE AUTOMOVEIS SEM CONDUTOR 7719-5199 - LOCACAO DE OUTROS MEIOS DE TRANSPORTE NAO ESPECIFICADOS ANTERIORMENTE, SEM CONDUTOR (COM PREDOMINANCIA EM LOCACAO DE CAMINHAO CACAMBA) 7731-4100 - ALUGUEL DE MAQUINAS E EQUIPAMENTOS AGRICOLAS SEM OPERADOR 7732-2101 - ALUGUEL DE MAQUINAS E EQUIPAMENTOS PARA CONSTRUCAO SEM OPERADOR, EXCETO ANDAIMES 8111-7100 - SERVICOS COMBINADOS PARA APOIO A EDIFICIOS, EXCETO CONDOMINIOS PREDIAIS 3812-2100 - COLETA DE RESIDUOS PERIGOSOS 8121-4100 - LIMPEZA EM PREDIOS E EM DOMICILIOS 8122-2100 - IMUNIZACAO E CONTROLE DE PRAGAS URBANAS 8130-3100 - ATIVIDADES PAISAGISTICAS 4222-7101 - CONSTRUCAO DE REDES DE ABASTECIMENTO DE AGUA, COLETA DE ESGOTO E CONSTRUCOES CORRELATAS, EXCETO OBRAS DE IRRIGACAO 8129-0100 - ATIVIDADES DE LIMPEZA NAO ESPECIFICADAS ANTERIORMENTE (COM PREDOMINANCIA EM LIMPEZA DE VIAS) 4330-4102 - INSTALACAO DE PORTAS, JANELAS, TETOS, DIVISORIAS E ARMARIOS EMBUTIDOS DE QUALQUER MATERIAL 4330-4199 - OUTRAS OBRAS DE ACABAMENTO DA CONSTRUCAO 4330-4104 - SERVICOS DE PINTURA DE EDIFICIOS EM GERAL 4399-1103 - OBRAS DE ALVENARIA 4299-5101 - CONSTRUCAO DE INSTALACOES ESPORTIVAS E RECREATIVAS 4311-8102 - PREPARACAO DE CANTEIRO E LIMPEZA DE TERRENO 4321-5100 - INSTALACAO E MANUTENCAO ELETRICA 4322-3101 - INSTALACOES HIDRAULICAS, SANITARIAS E DE GAS 4399-1105 - PERFURACAO E CONSTRUCAO DE POCOS DE AGUA 7739-0199 - ALUGUEL DE OUTRAS MAQUINAS E EQUIPAMENTOS COMERCIAIS E INDUSTRIAIS NAO ESPECIFICADOS ANTERIORMENTE, SEM OPERADOR (COM PREDOMINANCIA EM ALUGUEL EMPILHADEIRAS) 4329-1104 - MONTAGEM E INSTALACAO DE SISTEMAS E EQUIPAMENTOS DE ILUMINACAO E SINALIZACAO EM VIAS PUBLICAS, PORTOS E AEROPORTOS 7119-7101 - SERVICOS DE CARTOGRAFIA, TOPOGRAFIA E GEODESIA 3600-6101 - CAPTACAO, TRATAMENTO E DISTRIBUICAO DE AGUA 3702-9100 - ATIVIDADES RELACIONADAS A ESGOTO, EXCETO A GESTAO DE REDES 9311-5100 - GESTAO DE INSTALACOES DE ESPORTES 9319-1101 - PRODUCAO E PROMOCAO DE EVENTOS ESPORTIVOS 9000-5100 - DESCONTAMINACAO E OUTROS SERVICOS DE GESTAO DE RESIDUOS 8230-0101 - SERVICOS DE ORGANIZACAO DE FEIRAS, CONGRESSOS, EXPOSICOES E FESTAS 0810-0106 - EXTRACAO DE AREIA, CASCALHO OU PEDREGULHO E BENEFICIAMENTO ASSOCIADO 0810-0107 - EXTRACAO DE ARGILA E

SAMBAIBA CONSTRUÇÕES LTDA - EPP

NONA ALTERAÇÃO E CONSOLIDAÇÃO CONTRATUAL DA SOCIEDADE



o uso do nome empresarial, sempre no interesse da sociedade, ficando vedado, entretanto, em negócios estranhos aos fins sociais em assuntos de interesse da sociedade, podendo assinar quaisquer documentos de comum acordo em todos os órgãos públicos, contrair empréstimos em estabelecimentos bancários.

8ª cláusula - O exercício social será coincidente com o ano-calendário e a todo dia 31 de Dezembro de cada ano, será procedido o levantamento do balanço do exercício, sendo que os lucros ou prejuízos **verificados serão distribuídos ou suportados pelos sócios na proporção de suas quotas de capital**, na forma prevista do artigo 1.065 do Código Civil. Nos quatro meses seguintes ao término do exercício social, os sócios deliberarão sobre as contas e designarão administradores quando for o caso.

9ª cláusula — A sociedade poderá a qualquer tempo, abrir ou fechar filial ou outra dependência, mediante alteração contratual assinada por todos os sócios.

10ª cláusula - O administrador terá direito a uma retirada mensal a título de pró-labore, ajustada anualmente em comum acordo, dentro do limite estabelecido pela legislação do imposto de renda.

11ª cláusula - Retirando-se, falecendo ou interditado qualquer sócio, a sociedade continuará suas atividades com os herdeiros, sucessores e o incapaz, desde que autorizado legalmente. Não sendo possível ou inexistindo interesse destes ou do(s) sócio(s) remanescente(s) na continuidade da sociedade, esta será liquidada após a apuração do Balanço Patrimonial na data do evento. O resultado positivo ou negativo será distribuído ou suportado pelos sócios na proporção de suas quotas. Em nenhuma hipótese a sociedade poderá continuar com apenas um sócio por mais de 180 (cento e oitenta) dias.

Parágrafo único - O mesmo procedimento será adotado em outros casos em que a sociedade se resolva em relação a seu sócio.

12ª cláusula - O Administrador declara, sob as penas da lei, de que não está impedido de exercer a administração da empresa, por lei especial, ou em virtude de condenação criminal, ou por se encontrar sob os efeitos dela, a pena que vede, ainda que temporariamente, o acesso a cargos públicos; ou por crime falimentar, de prevaricação, peita ou suborno, concussão, peculato, ou contra a economia popular, contra o sistema financeiro nacional, contra normas de defesa da concorrência, contra as relações de consumo, fé pública, ou a propriedade.

13ª cláusula - Fica eleito o Foro da Comarca de Porto Franco - MA, para qualquer ação fundada neste contrato, renunciando-se a qualquer outro por muito especial que seja.

E por estarem em perfeito acordo, em tudo que neste instrumento particular foi lavrado, obrigam-se a cumprir o presente ato constitutivo, e assinam o presente instrumento em uma única via que será destinada ao registro e arquivamento na Junta Comercial do Estado do Maranhão.

SAMBAIBA CONSTRUÇÕES LTDA - EPP

NONA ALTERAÇÃO E CONSOLIDAÇÃO CONTRATUAL DA SOCIEDADE



E por estarem assim justos e contratados assinam o presente instrumento em 01 (via) que será registrada e arquivada na junta comercial.

Porto Franco - MA, 28 de Setembro de 2020

MARCELO PEREIRA BANDEIRA
Sócio administrador

MARTIM DA COSTA CARVALHO
Sócio

A collection of handwritten signatures in blue ink. There are several distinct signatures, including a large one on the left and several smaller ones on the right, some of which appear to be initials or abbreviated names.



ASSINATURA ELETRÔNICA

Certificamos que o ato da empresa SAMBAÍBA CONSTRUÇÕES LTDA - EPP consta assinado digitalmente por:

IDENTIFICAÇÃO DO(S) ASSINANTE(S)	
CPF	Nome
60161578306	MARTIM DA COSTA CARVALHO
82218749300	MARCELO PEREIRA BANDEIRA

JUCEMA

CERTIFICO O REGISTRO EM 02/10/2020 08:52 SOB N° 20200842951.
PROTOCOLO: 200842951 DE 01/10/2020.
CÓDIGO DE VERIFICAÇÃO: 12004696182. CNPJ DA SEDE: 10561407000141.
NIRE: 21200659321. COM EFEITOS DO REGISTRO EM: 28/09/2020.
SAMBAÍBA CONSTRUÇÕES LTDA - EPP

LÍLIAN THERESA RODRIGUES MENDONÇA
SECRETÁRIA-GERAL
www.empresafacil.ma.gov.br

A validade deste documento, se impresso, fica sujeito à comprovação de sua autenticidade nos respectivos portais, informando seus respectivos códigos de verificação.



REPÚBLICA FEDERATIVA DO BRASIL

CADASTRO NACIONAL DA PESSOA JURÍDICA



NÚMERO DE INSCRIÇÃO 10.561.407/0001-41 MATRIZ	COMPROVANTE DE INSCRIÇÃO E DE SITUAÇÃO CADASTRAL	DATA DE ABERTURA 17/12/2008
--	---	---------------------------------------

NOME EMPRESARIAL SAMBAIBA CONSTRUÇOES LTDA
--

TÍTULO DO ESTABELECIMENTO (NOME DE FANTASIA) SAMBAIBA	PORTE EPP
---	---------------------

CÓDIGO E DESCRIÇÃO DA ATIVIDADE ECONÔMICA PRINCIPAL 41.20-4-00 - Construção de edifícios
--

CÓDIGO E DESCRIÇÃO DAS ATIVIDADES ECONÔMICAS SECUNDÁRIAS 08.10-0-06 - Extração de areia, cascalho ou pedregulho e beneficiamento associado 08.10-0-07 - Extração de argila e beneficiamento associado 25.11-0-00 - Fabricação de estruturas metálicas 27.90-2-99 - Fabricação de outros equipamentos e aparelhos elétricos não especificados anteriormente 33.13-9-01 - Manutenção e reparação de geradores, transformadores e motores elétricos 33.13-9-99 - Manutenção e reparação de máquinas, aparelhos e materiais elétricos não especificados anteriormente 33.14-7-06 - Manutenção e reparação de máquinas, aparelhos e equipamentos para instalações térmicas (Dispensada *) 36.00-6-01 - Captação, tratamento e distribuição de água 36.00-6-02 - Distribuição de água por caminhões 37.02-9-00 - Atividades relacionadas a esgoto, exceto a gestão de redes 38.11-4-00 - Coleta de resíduos não-perigosos 38.12-2-00 - Coleta de resíduos perigosos 39.00-5-00 - Descontaminação e outros serviços de gestão de resíduos 42.11-1-01 - Construção de rodovias e ferrovias 42.13-8-00 - Obras de urbanização - ruas, praças e calçadas 42.21-9-02 - Construção de estações e redes de distribuição de energia elétrica 42.21-9-03 - Manutenção de redes de distribuição de energia elétrica 42.21-9-04 - Construção de estações e redes de telecomunicações 42.21-9-05 - Manutenção de estações e redes de telecomunicações 42.22-7-01 - Construção de redes de abastecimento de água, coleta de esgoto e construções correlatas, exceto obras de irrigação

CÓDIGO E DESCRIÇÃO DA NATUREZA JURÍDICA 206-2 - Sociedade Empresária Limitada

LOGRADOURO AV VALENTIM AGUIAR	NÚMERO 42	COMPLEMENTO *****
---	---------------------	-----------------------------

CEP 65.970-000	BAIRRO/DISTRITO ENTROCAMENTO	MUNICÍPIO PORTO FRANCO	UF MA
--------------------------	--	----------------------------------	-----------------

ENDEREÇO ELETRÔNICO BANDEIRA_26@HOTMAIL.COM	TELEFONE (99) 8110-0300
---	-----------------------------------

ENTE FEDERATIVO RESPONSÁVEL (EFR) *****

SITUAÇÃO CADASTRAL ATIVA	DATA DA SITUAÇÃO CADASTRAL 17/12/2008
------------------------------------	---

MOTIVO DE SITUAÇÃO CADASTRAL

SITUAÇÃO ESPECIAL *****	DATA DA SITUAÇÃO ESPECIAL *****
-----------------------------------	---

Aprovado pela Instrução Normativa RFB nº 1.863, de 27 de dezembro de 2018.

Emitido no dia 30/11/2020 às 10:12:47 (data e hora de Brasília).

Página: 1/4



REPÚBLICA FEDERATIVA DO BRASIL
CADASTRO NACIONAL DA PESSOA JURÍDICA



NÚMERO DE INSCRIÇÃO
10.561.407/0001-41
MATRIZ

COMPROVANTE DE INSCRIÇÃO E DE SITUAÇÃO
CADASTRAL

DATA DE ABERTURA
17/12/2008

NOME EMPRESARIAL
SAMBAIBA CONSTRUCOES LTDA

CÓDIGO E DESCRIÇÃO DAS ATIVIDADES ECONÓMICAS SECUNDÁRIAS

42.22-7-02 - Obras de irrigação
42.92-8-02 - Obras de montagem industrial
42.99-5-01 - Construção de instalações esportivas e recreativas
42.99-5-99 - Outras obras de engenharia civil não especificadas anteriormente
43.11-8-02 - Preparação de canteiro e limpeza de terreno
43.13-4-00 - Obras de terraplenagem
43.19-3-00 - Serviços de preparação do terreno não especificados anteriormente
43.21-5-00 - Instalação e manutenção elétrica
43.22-3-01 - Instalações hidráulicas, sanitárias e de gás
43.29-1-01 - Instalação de painéis publicitários
43.29-1-04 - Montagem e instalação de sistemas e equipamentos de iluminação e sinalização em vias públicas, portos e aeroportos
43.30-4-02 - Instalação de portas, janelas, tetos, divisórias e armários embutidos de qualquer material
43.30-4-04 - Serviços de pintura de edifícios em geral
43.30-4-99 - Outras obras de acabamento da construção
43.91-6-00 - Obras de fundações
43.99-1-01 - Administração de obras
43.99-1-03 - Obras de alvenaria
43.99-1-04 - Serviços de operação e fornecimento de equipamentos para transporte e elevação de cargas e pessoas para uso em obras
43.99-1-05 - Perfuração e construção de poços de água
46.18-4-99 - Outros representantes comerciais e agentes do comércio especializado em produtos não especificados anteriormente (Dispensada *)

CÓDIGO E DESCRIÇÃO DA NATUREZA JURÍDICA

206-2 - Sociedade Empresária Limitada

LOGRADOURO
AV VALENTIM AGUIAR

NÚMERO
42

COMPLEMENTO

CEP
65.970-000

BAIRRO/DISTRITO
ENTROCAMENTO

MUNICÍPIO
PORTO FRANCO

UF
MA

ENDEREÇO ELETRÔNICO
BANDEIRA_26@HOTMAIL.COM

TELEFONE
(99) 8110-0300

ENTE FEDERATIVO RESPONSÁVEL (EFR)

SITUAÇÃO CADASTRAL
ATIVA

DATA DA SITUAÇÃO CADASTRAL
17/12/2008

MOTIVO DE SITUAÇÃO CADASTRAL

SITUAÇÃO ESPECIAL

DATA DA SITUAÇÃO ESPECIAL

Aprovado pela Instrução Normativa RFB nº 1.863, de 27 de dezembro de 2018.

Emitido no dia 30/11/2020 às 10:12:47 (data e hora de Brasília).

Página: 2/4



REPÚBLICA FEDERATIVA DO BRASIL
CADASTRO NACIONAL DA PESSOA JURÍDICA



NÚMERO DE INSCRIÇÃO
10.561.407/0001-41
MATRIZ

COMPROVANTE DE INSCRIÇÃO E DE SITUAÇÃO
CADASTRAL

DATA DE ABERTURA
17/12/2008

NOME EMPRESARIAL
SAMBAIBA CONSTRUCOES LTDA

CÓDIGO E DESCRIÇÃO DAS ATIVIDADES ECONÓMICAS SECUNDÁRIAS

46.42-7-02 - Comércio atacadista de roupas e acessórios para uso profissional e de segurança do trabalho (Dispensada *)
47.42-3-00 - Comércio varejista de material elétrico (Dispensada *)
47.44-0-99 - Comércio varejista de materiais de construção em geral (Dispensada *)
49.30-2-01 - Transporte rodoviário de carga, exceto produtos perigosos e mudanças, municipal.
49.30-2-02 - Transporte rodoviário de carga, exceto produtos perigosos e mudanças, intermunicipal, interestadual e internacional
71.12-0-00 - Serviços de engenharia (Dispensada *)
71.19-7-01 - Serviços de cartografia, topografia e geodésia (Dispensada *)
71.19-7-99 - Atividades técnicas relacionadas à engenharia e arquitetura não especificadas anteriormente (Dispensada *)
73.19-0-02 - Promoção de vendas (Dispensada *)
77.11-0-00 - Locação de automóveis sem condutor
77.19-5-99 - Locação de outros meios de transporte não especificados anteriormente, sem condutor
77.31-4-00 - Aluguel de máquinas e equipamentos agrícolas sem operador
77.32-2-01 - Aluguel de máquinas e equipamentos para construção sem operador, exceto andaimes
77.39-0-99 - Aluguel de outras máquinas e equipamentos comerciais e industriais não especificados anteriormente, sem operador
81.11-7-00 - Serviços combinados para apoio a edifícios, exceto condomínios prediais
81.21-4-00 - Limpeza em prédios e em domicílios
81.22-2-00 - Imunização e controle de pragas urbanas
81.29-0-00 - Atividades de limpeza não especificadas anteriormente
81.30-3-00 - Atividades paisagísticas
82.30-0-01 - Serviços de organização de feiras, congressos, exposições e festas (Dispensada *)

CÓDIGO E DESCRIÇÃO DA NATUREZA JURÍDICA
206-2 - Sociedade Empresária Limitada

LOGRADOURO
AV VALENTIM AGUIAR

NÚMERO
42

COMPLEMENTO

CEP
65.970-000

BAIRRO/DISTRITO
ENTROCAMENTO

MUNICÍPIO
PORTO FRANCO

UF
MA

ENDEREÇO ELETRÔNICO
BANDEIRA_26@HOTMAIL.COM

TELEFONE
(99) 8110-0300

ENTE FEDERATIVO RESPONSÁVEL (EFR)

SITUAÇÃO CADASTRAL
ATIVA

DATA DA SITUAÇÃO CADASTRAL
17/12/2008

MOTIVO DE SITUAÇÃO CADASTRAL

SITUAÇÃO ESPECIAL

DATA DA SITUAÇÃO ESPECIAL

Aprovado pela Instrução Normativa RFB nº 1.863, de 27 de dezembro de 2018.

Emitido no dia 30/11/2020 às 10:12:47 (data e hora de Brasília).

Página: 3/4



REPÚBLICA FEDERATIVA DO BRASIL
CADASTRO NACIONAL DA PESSOA JURÍDICA



NÚMERO DE INSCRIÇÃO 10.561.407/0001-41 MATRIZ	COMPROVANTE DE INSCRIÇÃO E DE SITUAÇÃO CADASTRAL	DATA DE ABERTURA 17/12/2008
--	---	---------------------------------------

NOME EMPRESARIAL SAMBAIBA CONSTRUÇOES LTDA
--

CÓDIGO E DESCRIÇÃO DAS ATIVIDADES ECONÔMICAS SECUNDÁRIAS 85.50-3-02 - Atividades de apoio à educação, exceto caixas escolares 85.99-6-04 - Treinamento em desenvolvimento profissional e gerencial (Dispensada *) 93.11-5-00 - Gestão de instalações de esportes 93.19-1-01 - Produção e promoção de eventos esportivos (Dispensada *) 95.11-8-00 - Reparação e manutenção de computadores e de equipamentos periféricos (Dispensada *)

CÓDIGO E DESCRIÇÃO DA NATUREZA JURÍDICA 206-2 - Sociedade Empresária Limitada

LOGRADOURO AV VALENTIM AGUIAR	NÚMERO 42	COMPLEMENTO *****
---	---------------------	----------------------

CEP 65.970-000	BAIRRO/DISTRITO ENTROCAMENTO	MUNICÍPIO PORTO FRANCO	UF MA
--------------------------	--	----------------------------------	-----------------

ENDEREÇO ELETRÔNICO BANDEIRA_26@HOTMAIL.COM	TELEFONE (99) 8110-0300
---	-----------------------------------

ENTE FEDERATIVO RESPONSÁVEL (EFR) *****
--

SITUAÇÃO CADASTRAL ATIVA	DATA DA SITUAÇÃO CADASTRAL 17/12/2008
------------------------------------	---

MOTIVO DE SITUAÇÃO CADASTRAL

SITUAÇÃO ESPECIAL *****	DATA DA SITUAÇÃO ESPECIAL *****
----------------------------	------------------------------------

(*) A dispensa de alvarás e licenças é direito do empreendedor que atende aos requisitos constantes na Resolução CGSIM nº 51, de 11 de junho de 2019, ou da legislação própria encaminhada ao CGSIM pelos entes federativos, não tendo a Receita Federal qualquer responsabilidade quanto às atividades dispensadas.

Aprovado pela Instrução Normativa RFB nº 1.863, de 27 de dezembro de 2018.

Emitido no dia 30/11/2020 às 10:12:47 (data e hora de Brasília).

Página: 4/4



MINISTÉRIO DA FAZENDA
Secretaria da Receita Federal do Brasil
Procuradoria-Geral da Fazenda Nacional



**CERTIDÃO POSITIVA COM EFEITOS DE NEGATIVA DE DÉBITOS RELATIVOS AOS TRIBUTOS
FEDERAIS E À DÍVIDA ATIVA DA UNIÃO**

Nome: **SAMBAIBA CONSTRUCOES LTDA**
CNPJ: **10.561.407/0001-41**

Ressalvado o direito de a Fazenda Nacional cobrar e inscrever quaisquer dívidas de responsabilidade do sujeito passivo acima identificado que vierem a ser apuradas, é certificado que:

1. constam débitos administrados pela Secretaria da Receita Federal do Brasil (RFB) com exigibilidade suspensa nos termos do art. 151 da Lei nº 5.172, de 25 de outubro de 1966 - Código Tributário Nacional (CTN), ou objeto de decisão judicial que determina sua desconsideração para fins de certificação da regularidade fiscal, ou ainda não vencidos; e
2. constam nos sistemas da Procuradoria-Geral da Fazenda Nacional (PGFN) débitos inscritos em Dívida Ativa da União (DAU) com exigibilidade suspensa nos termos do art. 151 do CTN, ou garantidos mediante bens ou direitos, ou com embargos da Fazenda Pública em processos de execução fiscal, ou objeto de decisão judicial que determina sua desconsideração para fins de certificação da regularidade fiscal.

Conforme disposto nos arts. 205 e 206 do CTN, este documento tem os mesmos efeitos da certidão negativa.

Esta certidão é válida para o estabelecimento matriz e suas filiais e, no caso de ente federativo, para todos os órgãos e fundos públicos da administração direta a ele vinculados. Refere-se à situação do sujeito passivo no âmbito da RFB e da PGFN e abrange inclusive as contribuições sociais previstas nas alíneas 'a' a 'd' do parágrafo único do art. 11 da Lei nº 8.212, de 24 de julho de 1991.

A aceitação desta certidão está condicionada à verificação de sua autenticidade na Internet, nos endereços <<http://rfb.gov.br>> ou <<http://www.pgfn.gov.br>>.

Certidão emitida gratuitamente com base na Portaria Conjunta RFB/PGFN nº 1.751, de 2/10/2014.

Emitida às 17:46:18 do dia 09/01/2021 <hora e data de Brasília>.

Válida até 08/07/2021.

Código de controle da certidão: **F587.B0B4.1AA8.18F6**

Qualquer rasura ou emenda invalidará este documento.



**GOVERNO DO ESTADO DO MARANHÃO
SECRETARIA DE ESTADO DA FAZENDA**



CERTIDÃO NEGATIVA DE DÉBITO

Nº Certidão: 055465/21

Data da

09/02/2021 09:32:03

Inscrição Estadual: 123106176

CPF/CNPJ: 10561407000141

Razão Social: SAMBAIBA CONSTRUCOES LTDA

Endereço: AVE VALENTIM AGUIAR, 42 CEP: 65970000

Telefone: (99)35713119

Município: PORTO FRANCO

UF: MA

Certificamos que, após a realização das consultas procedidas no sistema desta Secretaria, substanciado pelos artigos 240 a 242, da lei nº 7.799, de 19/12/2002 e disposto no artigo 205 da lei nº 5.172, de 25 de outubro de 1966 (Código Tributário Nacional), não constam débitos relativos aos tributos estaduais, administrados por esta Secretaria, em nome do sujeito passivo acima identificado. Ressalvado, todavia, à Fazenda Pública Estadual o direito da cobrança de dívidas que venham a ser apuradas e não alcançadas pela decadência.

Validade da Certidão: 120 (cento e vinte) dias: 09/06/2021.

A autenticidade desta certidão deverá ser confirmada no endereço:
<http://portal.sefaz.ma.gov.br/>, clicando no item "Certidões" e em seguida em "Validação de Certidão Negativa de Débito".

CERTIDÃO EMITIDA GRATUITAMENTE.

Data Impressão: 09/02/2021 09:32:03



**GOVERNO DO ESTADO DO MARANHÃO
SECRETARIA DE ESTADO DA FAZENDA**



CERTIDÃO NEGATIVA DE DÍVIDA ATIVA

Nº Certidão: 008872/21 **Data da** 09/02/2021 09:33:48
Inscrição Estadual: 123106176 **CPF/CNPJ:** 10561407000141
Razão Social: SAMBAIBA CONSTRUCOES LTDA
Endereço: AVE VALENTIM AGUIAR, 42 CEP: 65970000
Telefone: (99)35713119 **Município:** PORTO FRANCO **UF:** MA

Certificamos que, após a realização das consultas procedidas no sistema desta Secretaria e na forma do disposto do artigo 156, da lei nº 2.231, de 29/12/1962, substanciado pelos artigos 240 a 242 da lei nº 7.799, de 19/12/2002, bem como prescreve o artigo 205 da lei nº 5.172, de 25 de outubro de 1966 (Código Tributário Nacional) não constam débitos inscritos na Dívida Ativa, em nome do sujeito passivo acima identificado.

Validade da Certidão: 120 (cento e vinte) dias: 09/06/2021.

A autenticidade desta certidão deverá ser confirmada no endereço: <http://portal.sefaz.ma.gov.br/>, clicando no item "Certidões" e em seguida em "Validação de Certidão Negativa de Dívida Ativa".

CERTIDÃO EMITIDA GRATUITAMENTE.

Data Impressão: 09/02/2021 09:33:48



PREFEITURA MUNICIPAL DE PORTO FRANCO
SECRETARIA DE RECEITA MUNICIPAL
CERTIDÃO NEGATIVA
Débitos Tributários e de Dívida Ativa Municipal
Numero Certidão: 00000505

Certidão fornecida para o CNPJ/CPF(MF) nº 10.561.407/0001-41

Nome: SAMBAIBA CONSTRUCOES LTDA - ME

Endereço: VALENTIM DA SILVA AGUIAR

Complemento:

Município: PORTO FRANCO

Bairro: ENTRONCAMENTO

Estado: MA

Número: 42

Cep: 65970-000

Ressalvado o direito da Fazenda Pública Municipal inscrever e cobrar débitos ainda não registrados ou que venham a ser apurados, certificamos que, verificando os registros da Secretaria de Receita Municipal, constatamos não existir pendências em nome do contribuinte acima identificado, nesta data.

Reserva-se o direito da Receita Municipal cobrar dívidas posteriormente comprovadas, hipótese prevista no Art. nº 678, da Lei Complementar Municipal nº 036/2005 do Código Tributário Municipal, combinado com Art. nº 205 da Lei Federal nº 5.172/1966 do Código Tributário Nacional.

Obs.: Para o CNPJ/CPF(MF) nº 10.561.407/0001-41 Esta Certidão engloba pendências do próprio CNPJ/CPF ou pelas quais tenha sido responsabilizado e refere-se a débitos de natureza tributária e não tributária, bem como ao descumprimento de obrigações tributárias acessórias.

Válida até 10/07/2021

A presente certidão, sem conter rasuras, tem suda eficácia até a data de validade acima informada, tendo sido lavrada em Porto Franco (MA), em 11 de maio de 2021 às 09:33, sob o código de autenticidade nº F1D57BFC61C2083AC36E0FB6A13A7FF3.

NÃO É VÁLIDA A CERTIDÃO QUE CONTIVER EMENDAS, RASURAS OU ENTRELINHAS.

Voltar

Imprimir



CAIXA
CAIXA ECONÔMICA FEDERAL

**Certificado de Regularidade
do FGTS - CRF**

Inscrição: 10.561.407/0001-41

Razão Social: SAMBAIBA CONSTRUCOES LTDA

Endereço: AV VALENTIM AGUIAR 352 SALA A / CENTRO / PORTO FRANCO / MA /
65970-000

A Caixa Econômica Federal, no uso da atribuição que lhe confere o Art. 7, da Lei 8.036, de 11 de maio de 1990, certifica que, nesta data, a empresa acima identificada encontra-se em situação regular perante o Fundo de Garantia do Tempo de Serviço - FGTS.

O presente Certificado não servirá de prova contra cobrança de quaisquer débitos referentes a contribuições e/ou encargos devidos, decorrentes das obrigações com o FGTS.

Validade: 22/04/2021 a 19/08/2021

Certificação Número: 2021042200581787842254

Informação obtida em 13/05/2021 12:56:52

A utilização deste Certificado para os fins previstos em Lei esta condicionada a verificação de autenticidade no site da Caixa:
www.caixa.gov.br



PODER JUDICIÁRIO
JUSTIÇA DO TRABALHO



CERTIDÃO NEGATIVA DE DÉBITOS TRABALHISTAS

Nome: SAMBAIBA CONSTRUCOES LTDA (MATRIZ E FILIAIS)

CNPJ: 10.561.407/0001-41

Certidão nº: 11879081/2021

Expedição: 07/04/2021, às 13:31:16

Validade: 03/10/2021 - 180 (cento e oitenta) dias, contados da data de sua expedição.

Certifica-se que **SAMBAIBA CONSTRUCOES LTDA (MATRIZ E FILIAIS)**, inscrito(a) no CNPJ sob o nº **10.561.407/0001-41**, **NÃO CONSTA** do Banco Nacional de Devedores Trabalhistas.

Certidão emitida com base no art. 642-A da Consolidação das Leis do Trabalho, acrescentado pela Lei nº 12.440, de 7 de julho de 2011, e na Resolução Administrativa nº 1470/2011 do Tribunal Superior do Trabalho, de 24 de agosto de 2011.

Os dados constantes desta Certidão são de responsabilidade dos Tribunais do Trabalho e estão atualizados até 2 (dois) dias anteriores à data da sua expedição.

No caso de pessoa jurídica, a Certidão atesta a empresa em relação a todos os seus estabelecimentos, agências ou filiais.

A aceitação desta certidão condiciona-se à verificação de sua autenticidade no portal do Tribunal Superior do Trabalho na Internet (<http://www.tst.jus.br>).

Certidão emitida gratuitamente.

INFORMAÇÃO IMPORTANTE

Do Banco Nacional de Devedores Trabalhistas constam os dados necessários à identificação das pessoas naturais e jurídicas inadimplentes perante a Justiça do Trabalho quanto às obrigações estabelecidas em sentença condenatória transitada em julgado ou em acordos judiciais trabalhistas, inclusive no concernente aos recolhimentos previdenciários, a honorários, a custas, a emolumentos ou a recolhimentos determinados em lei; ou decorrentes de execução de acordos firmados perante o Ministério Público do Trabalho ou Comissão de Conciliação Prévia.

**PREFEITURA MUNICIPAL DE PORTO FRANCO**

PRACA DA BANDEIRA, 10
 PORTO FRANCO - MA
 99 35712540 - CNPJ : 06.208.946/0001-24
 portofranco.tributos@gmail.com
 http://www.portofranco.ma.gov.br/

BIC Alvara
 Inscrição: 365
 CGM: 507

Dados Cadastrais do CGM

Nome: SAMBAIBA CONSTRUCOES LTDA - ME CNPJ/CPF: 10561407000141
 Endereço: VALENTIM DA SILVA AGUIAR, NÂ° 42 Complemento:
 Bairro: ENTRONCAMENTO Fone: /
 Cidade: PORTO FRANCO E-mail:
 Cep: 65970000

**Dados Cadastrais da Inscrição**

Inscrição Municipal: 365 CNPJ/CPF: 10561407000141
 Nome: SAMBAIBA CONSTRUCOES LTDA - ME Endereço: VALENTIM DA SILVA AGUIAR
 Nome Fantasia: SAMBAIBA Registro na junta: 21200659321
 Referência Anterior: 535433 Data da Junta: 02/01/2018
 Inscrição Estadual: Data de Baixa:
 Data Inicial: 01/01/2020 Numero: 42
 Rua: VALENTIM DA SILVA AGUIAR Complemento:
 Bairro: ENTRONCAMENTO Processo:
 Matrícula: Escritório:
 Área: 1 Identidade:
 E-mail: Cep: 65970000
 Fone: / Empregados: 1
 Zona Fiscal: 1-ZONA FISCAL 1 Data do cadastro: 02/05/2018

Atividades

Cod.	Atividade	Tipo	Data Inicio	Data Fim	Data Baixa
474409900	COMERCIO VAREJISTA DE MATERIAIS DE CONSTRUCAO EM GERAL	P	01/01/2017		
381140000	COLETA DE RESIDUOS NAO-PERIGOSOS	S	01/01/2017		
412040000	CONSTRUCAO DE EDIFICIOS	S	01/01/2017		
421110100	CONSTRUCAO DE RODOVIAS E FERROVIAS	S	01/01/2017		
431380000	OBRAS DE URBANIZACAO - RUAS, PRACAS E CALCADAS	S	01/01/2017		
4313959900	OUTRAS OBRAS DE ENGENHARIA CIVIL NAO ESPECIFICADAS ANTERIORMENTE	S	01/01/2017		
431340000	OBRAS DE TERRAPLENAGEM	S	01/01/2017		
432910100	INSTALACAO DE PAINEIS PUBLICITARIOS	S	01/01/2017		
439910400	SERVICOS DE OPERACAO E FORNECIMENTO DE EQUIPAMENTOS PARA TRANSPORTE E ELEVACAO DE CARGAS E PESSOAS PARA USO EM OBRAS	S	01/01/2017		
771100000	LOCACAO DE AUTOMOVEIS SEM CONDUTOR	S	01/01/2017		
7711959900	LOCACAO DE OUTROS MEIOS DE TRANSPORTE NAO ESPECIFICADOS ANTERIORMENTE, SEM CONDUTOR	S	01/01/2017		
773140000	ALUGUEL DE MAQUINAS E EQUIPAMENTOS AGRICOLAS SEM OPERADOR	S	01/01/2017		
16109900	ATIVIDADES DE APOIO A AGRICULTURA NAO ESPECIFICADAS ANTERIORMENTE	S	01/01/2017		
773220100	ALUGUEL DE MAQUINAS E EQUIPAMENTOS PARA CONSTRUCAO SEM OPERADOR, EXCETO ANDAIMES	S	01/01/2017		
422270100	CONSTRUCAO DE REDES DE ABASTECIMENTO DE AGUA, COLETA DE ESGOTO E CONSTRUCOES CORRELATAS, EXCETO OBRAS DE IRRIGACAO	S	31/08/2018		

[Handwritten signatures and initials in blue ink]

INSC. ESTADUAL: 12.310.617-6
RAZÃO SOCIAL: SAMBAIBA CONSTRUÇOES LTDA

ÚLTIMA ALTERAÇÃO: 02/10/2020

SITUAÇÃO FISCAL: REGULAR
MOTIVOS FISCAIS:

SERASA: Não

SITUAÇÃO CADASTRAL: ATIVO
MOTIVO CADASTRAL: --



DADOS GERAIS

CPF/CNPJ: 10.561.407/0001-41
RAZÃO SOCIAL: SAMBAIBA CONSTRUÇOES LTDA
NIRE: 21200659321
INÍCIO DE ATIVIDADES: 07/01/2009
AGÊNCIA REGIONAL: 02 - AGÊNCIA DE IMPERATRIZ
TIPO DE SOCIEDADE: SOCIEDADE EMPRESÁRIA LIMITADA
REGIME DE PAG.: SIMPLES NACIONAL
DATA OBRIG. NFE: 01/07/2010
CORREIO ELETRÔNICO: EXATOSCONSULTORIA@HOTMAIL.COM

INSC. CENTRALIZADORA: --
TIPO PESSOA: JURÍDICA
CAPITAL SOCIAL: 100.000,00
UFRE: 47 - UFRE/IMPERATRIZ
CAT. DO ESTABELECIMENTO: MATRIZ OU UNICO
DATA OBRIG. EFD: --
ÁREA UTILIZADA: --

ENDEREÇO DE ESTABELECIMENTO

CEP 65970-000
ENDEREÇO AVE VALENTIM AGUIAR
COMPLEMENTO: --
PONTO DE REFERENC.: PROX A BR 010
CIDADE: PORTO FRANCO
TELEFONE: (99)3571-3119
CEP CAIXA POSTAL: --

NÚMERO: 42
BAIRRO: ENTROCAMENTO
ESTADO: MA
FAX: --

ENDEREÇO FISCAL

CEP --
ENDEREÇO AVE VALENTIM AGUIAR
COMPLEMENTO: LOJA: 01;
PONTO DE REFERENC.: --
CIDADE: PORTO FRANCO
TELEFONE: (99)3571-3119
CEP CAIXA POSTAL: 00000-000

NÚMERO: 42
BAIRRO: ENTROCAMENTO
ESTADO: MA
FAX: --

CNAE - ATIVIDADES ECONÔMICAS

ORDEM	CÓDIGO	DESCRIÇÃO
1	4120400	CONSTRUÇÃO DE EDIFÍCIOS
2	0810006	EXTRAÇÃO DE AREIA, CASCALHO OU PEDREGULHO E BENEFICIAMENTO ASSOCIADO
3	0810007	EXTRAÇÃO DE ARGILA E BENEFICIAMENTO ASSOCIADO
4	2511000	FABRICAÇÃO DE ESTRUTURAS METÁLICAS
5	2790299	FABRICAÇÃO DE OUTROS EQUIPAMENTOS E APARELHOS ELÉTRICOS NÃO ESPECIFICADOS ANTERIORMENTE
6	3313901	MANUTENÇÃO E REPARAÇÃO DE GERADORES, TRANSFORMADORES E MOTORES ELÉTRICOS
7	3313999	MANUTENÇÃO E REPARAÇÃO DE MÁQUINAS, APARELHOS E MATERIAIS ELÉTRICOS NÃO ESPECIFICADOS
8	3314706	MANUTENÇÃO E REPARAÇÃO DE MÁQUINAS, APARELHOS E EQUIPAMENTOS PARA INSTALAÇÕES TÉRMICAS
9	3600601	CAPTAÇÃO, TRATAMENTO E DISTRIBUIÇÃO DE ÁGUA
10	3600602	DISTRIBUIÇÃO DE ÁGUA POR CAMINHÕES
11	3702900	ATIVIDADES RELACIONADAS A ESGOTO, EXCETO A GESTÃO DE REDES
12	3811400	COLETA DE RESÍDUOS NÃO-PERIGOSOS
13	3812200	COLETA DE RESÍDUOS PERIGOSOS
14	3900500	DESCONTAMINAÇÃO E OUTROS SERVIÇOS DE GESTÃO DE RESÍDUOS
15	4211101	CONSTRUÇÃO DE RODOVIAS E FERROVIAS
16	4213800	OBRAS DE URBANIZAÇÃO - RUAS, PRAÇAS E CALÇADAS
17	4221902	CONSTRUÇÃO DE ESTAÇÕES E REDES DE DISTRIBUIÇÃO DE ENERGIA ELÉTRICA
18	4221903	MANUTENÇÃO DE REDES DE DISTRIBUIÇÃO DE ENERGIA ELÉTRICA
19	4221904	CONSTRUÇÃO DE ESTAÇÕES E REDES DE TELECOMUNICAÇÕES
20	4221905	MANUTENÇÃO DE ESTAÇÕES E REDES DE TELECOMUNICAÇÕES
21	4222701	CONSTRUÇÃO DE REDES DE ABASTECIMENTO DE ÁGUA, COLETA DE ESGOTO E CONSTRUÇÕES CORRELATAS
22	4222702	OBRAS DE IRRIGAÇÃO
23	4292802	OBRAS DE MONTAGEM INDUSTRIAL
24	4299501	CONSTRUÇÃO DE INSTALAÇÕES ESPORTIVAS E RECREATIVAS
25	4299599	OUTRAS OBRAS DE ENGENHARIA CIVIL NÃO ESPECIFICADAS ANTERIORMENTE
26	4311802	PREPARAÇÃO DE CANTEIRO E LIMPEZA DE TERRENO

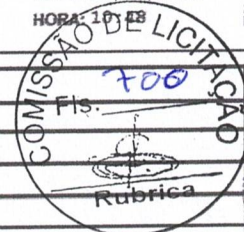

CNAE - ATIVIDADES ECONÔMICAS

ORDEM	CÓDIGO	DESCRIÇÃO
27	4313400	OBRAS DE TERRAPLENAGEM
28	4319300	SERVIÇOS DE PREPARAÇÃO DO TERRENO NÃO ESPECIFICADOS ANTERIORMENTE
29	4321500	INSTALAÇÃO E MANUTENÇÃO ELÉTRICA
30	4322301	INSTALAÇÕES HIDRÁULICAS, SANITÁRIAS E DE GÁS
31	4329101	INSTALAÇÃO DE PAINÉIS PUBLICITÁRIOS
32	4329104	MONTAGEM E INSTALAÇÃO DE SISTEMAS E EQUIPAMENTOS DE ILUMINAÇÃO E SINALIZAÇÃO EM VIAS PÚBLICAS,
33	4330402	INSTALAÇÃO DE PORTAS, JANELAS, TETOS, DIVISÓRIAS E ARMÁRIOS EMBUTIDOS DE QUALQUER MATERIAL
34	4330404	SERVIÇOS DE PINTURA DE EDIFÍCIOS EM GERAL
35	4330499	OUTRAS OBRAS DE ACABAMENTO DA CONSTRUÇÃO
36	4391600	OBRAS DE FUNDAÇÕES
37	4399101	ADMINISTRAÇÃO DE OBRAS
38	4399103	OBRAS DE ALVENARIA
39	4399104	SERVIÇOS DE OPERAÇÃO E FORNECIMENTO DE EQUIPAMENTOS PARA TRANSPORTE E ELEVAÇÃO DE CARGAS E
40	4399105	PERFURAÇÃO E CONSTRUÇÃO DE POÇOS DE ÁGUA
41	4618499	OUTROS REPRESENTANTES COMERCIAIS E AGENTES DO COMÉRCIO ESPECIALIZADO EM PRODUTOS NÃO
42	4642702	COMÉRCIO ATACADISTA DE ROUPAS E ACESSÓRIOS PARA USO PROFISSIONAL E DE SEGURANÇA DO TRABALHO
43	4742300	COMÉRCIO VAREJISTA DE MATERIAL ELÉTRICO
44	4744099	COMÉRCIO VAREJISTA DE MATERIAIS DE CONSTRUÇÃO EM GERAL
45	4930201	TRANSPORTE RODOVIÁRIO DE CARGA, EXCETO PRODUTOS PERIGOSOS E MUDANÇAS, MUNICIPAL
46	4930202	TRANSPORTE RODOVIÁRIO DE CARGA, EXCETO PRODUTOS PERIGOSOS E MUDANÇAS, INTERMUNICIPAL,
47	7112000	SERVIÇOS DE ENGENHARIA
48	7119701	SERVIÇOS DE CARTOGRAFIA, TOPOGRAFIA E GEODÉSIA
49	7119799	ATIVIDADES TÉCNICAS RELACIONADAS À ENGENHARIA E ARQUITETURA NÃO ESPECIFICADAS ANTERIORMENTE
50	7319002	PROMOÇÃO DE VENDAS
51	7711000	LOCAÇÃO DE AUTOMÓVEIS SEM CONDUTOR
52	7719599	LOCAÇÃO DE OUTROS MEIOS DE TRANSPORTE NÃO ESPECIFICADOS ANTERIORMENTE, SEM CONDUTOR
53	7731400	ALUGUEL DE MÁQUINAS E EQUIPAMENTOS AGRÍCOLAS SEM OPERADOR
54	7732201	ALUGUEL DE MÁQUINAS E EQUIPAMENTOS PARA CONSTRUÇÃO SEM OPERADOR, EXCETO ANDAIMES
55	7739099	ALUGUEL DE OUTRAS MÁQUINAS E EQUIPAMENTOS COMERCIAIS E INDUSTRIAIS NÃO ESPECIFICADOS
56	8111700	SERVIÇOS COMBINADOS PARA APOIO A EDIFÍCIOS, EXCETO CONDOMÍNIOS PREDIAIS
57	8121400	LIMPEZA EM PRÉDIOS E EM DOMICÍLIOS
58	8122200	IMUNIZAÇÃO E CONTROLE DE PRAGAS URBANAS
59	8129000	ATIVIDADES DE LIMPEZA NÃO ESPECIFICADAS ANTERIORMENTE
60	8130300	ATIVIDADES PAISAGÍSTICAS
61	8230001	SERVIÇOS DE ORGANIZAÇÃO DE FEIRAS, CONGRESSOS, EXPOSIÇÕES E FESTAS
62	8550302	ATIVIDADES DE APOIO À EDUCAÇÃO, EXCETO CAIXAS ESCOLARES
63	8599604	TREINAMENTO EM DESENVOLVIMENTO PROFISSIONAL E GERENCIAL
64	9311500	GESTÃO DE INSTALAÇÕES DE ESPORTES
65	9319101	PRODUÇÃO E PROMOÇÃO DE EVENTOS ESPORTIVOS
66	9511800	REPARAÇÃO E MANUTENÇÃO DE COMPUTADORES E DE EQUIPAMENTOS PERIFÉRICOS

REPRESENTANTES LEGAIS

CNN/CPF	NOME/RAZÃO SOCIAL	TIPO DE RELAÇÃO
82218749300	MARCELO PEREIRA BANDEIRA	201 - SÓCIO GERENTE
60161578306	MARTIM DA COSTA CARVALHO	101 - SÓCIO
61378496353	TECIA RAFAELA DE OLIVEIRA DIAS	3 - CONTADOR

AÇÕES JUDICIAIS

TIPO	DATA INCLUSÃO	DATA REVOGAÇÃO	DOC. CONCESSÃO	EFEITO
Não existem Ações Judiciais para essa inscrição estadual.				

OBRIGATORIEDADE / CREDENCIAMENTO

TIPO	DATA INÍCIO	DATA FIM	SITUAÇÃO
ICMS	01/01/2014	-	Ativo
NF-e	01/07/2010	-	Ativo
EFD	01/01/2013	-	Ativo
EFD	01/01/2013	-	Ativo
EFD	01/01/2013	-	Ativo

OBRIGATORIEDADE / CREDENCIAMENTO

TIPO	DATA INÍCIO	DATA FIM	SITUAÇÃO
EFD	01/01/2013	-	Ativo

INCENTIVOS / REGIMES ESPECIAIS

TIPO	DATA INÍCIO	DATA FIM	SITUAÇÃO
------	-------------	----------	----------

Não existem Incentivos/Regimes Especiais para essa inscrição



[Handwritten signatures and scribbles in blue ink]



PREFEITURA MUNICIPAL DE PORTO FRANCO
SECRETARIA DE RECEITA MUNICIPAL
ALVARÁ LICENÇA PARA LOCALIZAÇÃO E FUNCIONAMENTO
2021

INSCRIÇÃO
365

CPF/CNPJ
10.561.407/0001-41

NÚMERO CONTROLE



RAZÃO SOCIAL
SAMBAIBA CONSTRUCOES LTDA - ME

NOME FANTASIA
SAMBAIBA

LOCALIZAÇÃO
VALENTIM DA SILVA AGUIAR, 42, ENTRONCAMENTO

INSCRIÇÃO IMOBILIÁRIA

CNAE Principal e Secundários

- 4744-0/99 COMERCIO VAREJISTA DE MATERIAIS DE CONSTRUCAO EM GERAL
- 3811-4/00 COLETA DE RESIDUOS NAO-PERIGOSOS
- 4120-4/00 CONSTRUCAO DE EDIFICIOS
- 4211-1/01 CONSTRUCAO DE RODOVIAS E FERROVIAS
- 4213-8/00 OBRAS DE URBANIZACAO - RUAS, PRACAS E CALCADAS
- 4299-5/99 OUTRAS OBRAS DE ENGENHARIA CIVIL NAO ESPECIFICADAS ANTERIORMENTE

RESTRIÇÕES

Este contribuinte está autorizado a desenvolver as atividades acima listadas e firma compromisso, sob as penas da lei, de que conhece e atende os requisitos legais exigidos para funcionamento e exercício das atividades econômicas constantes do objeto social, no que respeita ao uso e ocupação do solo, as atividades domiciliares e restrições ao uso de espaços públicos, **acessibilidade e de segurança sanitária, ambiental e de prevenção contra incêndios e pânico** O contribuinte reconhece que o não atendimento a estes requisitos acarretará a suspensão e a cassação subsequente do Alvará de Funcionamento, nos termos da legislação vigente.

NOTA: ESTE ALVARÁ DEVE SER AFIXADO EM LOCAL VISÍVEL E ACESSÍVEL À FISCALIZAÇÃO.

EMIÇÃO: 28/01/2021
VÁLIDADE: 31/12/2021

CODIGO AUTENTICAÇÃO
2700765F9FFEEF0764D52BAB8C58FD1C



Conselho Regional de Engenharia e Agronomia do Estado do Maranhão



CERTIFICAMOS que o profissional mencionado encontra-se registrado neste Conselho, nos termos da Lei 5.194/66, de 24/12/1966, de acordo com os dados acima. CERTIFICAMOS, ainda, face o estabelecimento nos artigos 68 e 69 da referida Lei, que o interessado não se encontra em débito com o CREA-MA.

Interessado(a)

Profissional: ABIGAIL LOBÃO FERREIRA
Registro: 1103495461
CPF: 332.520.333-72

Tipo de Registro: Registro Definitivo de Profissional (DIPLOMADO NO PAÍS)
Data de registro: 10/03/1994

Título(s)

GRADUAÇÃO

ENGENHEIRA CIVIL
Atribuição: ART. 7 DA RESOLUÇÃO 218, DE 29/06/73, DO CONFEA.
Instituição de Ensino: UNIVERSIDADE ESTADUAL DO MARANHÃO
Data de Formação: 07/05/1993

PÓS - ENGENHARIA

ENGENHEIRA DE SEGURANÇA DO TRABALHO
Atribuição: Artigo 4º da Resolução 359/91
Instituição de Ensino: FACULDADE ATENAS MARANHENSE
Data de Formação: 20/12/2008

Descrição

CERTIDÃO DE REGISTRO E QUITAÇÃO PESSOA FÍSICA

Informações / Notas

- A falsificação deste documento constitui-se em crime previsto no Código Penal Brasileiro, sujeitando o(a) autor(a) à respectiva ação penal.
- CERTIFICAMOS que caso ocorra(m) alteração(ões) no(s) elemento(s) contido(s) neste documento, esta Certidão perderá a sua validade para todos os efeitos.
- Esta certidão perderá a validade, caso ocorra qualquer alteração posterior dos elementos cadastrais nela contidos.
- Válido em todo território nacional.

Última Anuidade Paga

Ano: 2020 (3/3)
Parcelamento Ano: 2021

Quantidade de Parcelas Pagas: 1/5

Autos de Infração

Nada consta

Responsabilidades Técnicas

Empresa: B. A. CONSTRUCOES EMPREENDIMENTOS E SERVICOS LTDA
Registro: 0000009993
CNPJ: 09.534.152/0001-49
Data Início: 28/06/2013
Data Fim: Indefinido
Data Fim de Contrato: Indefinido
Tipo de Responsabilidade: RESPONSÁVEL TÉCNICO

Empresa: CONSTRUMAIS - CONSTRUÇÕES E SERVIÇOS - ME
Registro: 0005437563
CNPJ: 18.166.662/0001-00
Data Início: 24/03/2021
Data Fim: Indefinido
Data Fim de Contrato: Indefinido
Tipo de Responsabilidade: RESPONSÁVEL TÉCNICO

Empresa: SAMBAIBA CONSTRUCOES LTDA-EPP
Registro: 0000010468
CNPJ: 10.561.407/0001-41





CERTIDÃO DE REGISTRO E QUITAÇÃO
PESSOA FÍSICA
Lei Federal Nº 5194 de 24 de Dezembro de 1966

CREA-MA

Nº 846197/2021

Emissão: 03/05/2021

Validade: 30/07/2021

Chave: bCcd4

Conselho Regional de Engenharia e Agronomia do Estado do Maranhão

Data Início: 20/01/2012

Data Fim: Indefinido

Data Fim de Contrato: Indefinido

Tipo de Responsabilidade: RESPONSÁVEL TÉCNICO

Empresa: BOL SERVICOS E COMERCIO EIRELI

Registro: 0005377277

CNPJ: 17.196.808/0001-99

Data Início: 15/09/2017

Data Fim: Indefinido

Data Fim de Contrato: Indefinido

Tipo de Responsabilidade: RESPONSÁVEL TÉCNICO



[Handwritten signatures and initials in blue ink]





**CERTIDÃO DE REGISTRO E QUITAÇÃO
PESSOA JURÍDICA**
Lei Federal Nº 5194 de 24 de Dezembro de 1966

CREA-MA

Nº 846244/2021

Emissão: 04/05/2021

Validade: 30/07/2021

Chave: wbAyy

Conselho Regional de Engenharia e Agronomia do Estado do Maranhão



CERTIFICAMOS que a Empresa mencionada encontra-se registrada neste Conselho, nos Termos da Lei 5.194/66, conforme os dados impressos nesta certidão. CERTIFICAMOS, ainda, que até a presente data, a referida pessoa jurídica e seu(s) responsável(is) técnico(s) estão quitados com suas anuidades e demais obrigações junto ao Conselho Regional de Engenharia e Agronomia do Maranhão - CREA-MA, estando habilitada a exercer suas atividades, circunscrita à(s) atribuição(ões) de seu(s) responsável(veis) técnico(s).

Interessado(a)

Empresa: SAMBAIBA CONSTRUCOES LTDA-EPP

CNPJ: 10.561.407/0001-41

Registro: 0000010468

Categoria: Matriz

Capital Social: R\$ 100.000,00

Data do Capital: 28/08/2009

Faixa: 2

Atividades CNAE:

Objetivo Social: CONSTRUÇÃO DE EDIFÍCIOS; OBRAS DE URBANIZAÇÃO-RUAS PRACAS E CALÇADAS;COLETA DE RESÍDUOS-NAO PERIGOSOS;CONSTRUÇÃO DE RODOVIAS E FERROVIAS;OUTRAS OBRAS DE ENGENHARIA CIVIL NAO ESPECIFICADAS ANTERIORMENTE(COM PREDOMINANCIA EM REFORMA DE PREDIOS E EDIFICIOS)OBRAS DE TERRAPLENAGEM;INSTALACAO DE PAINES UBLICITARIOS;SERVICOS DE OPERACAO E FORNECIMENTO DE EQUIPQMENTO PARA TRANSPORTE DE CARGAS E PESSOAS PARA USO EM OBRAS;COMERCIO VAREJISTA DE MATERIAIS DE CONSTRUCAO EM GERAL;LOCACAO DE AUTOMOVEIS SEM CONDUTOR;LOCACAO DE OUTROS MEIOS DE TRANSPORTE NAO ESPECIFICADOS ANTERIORMENTE,SEM CONDUTOR(COM PREDOMINANCIA EM LOCACAO DE CAMINHAO CACAMBA;ALUGUEL DE MAQUINAS E EQUIPAMENTOS AGRICOLAS SEM OPERADOR;ALUGUEL DE MAQUINAS E EQUIPAMENTOS PARA CONSTRUCAO SER OPERADOR,EXCETO ANDAIMES;SERVICOS COMBINADOS PARA APOIO A EDIFICIOS,EXCETO CONDOMINIOS PREDIAIS;COLETA DE RESÍDUOS PERIGOSOS;LIMPEZA EM PREDIOS E EM DOMICÍLIOS; IMUNIZACAO E CONTROLE DE PRAGAS URBANAS;ATIVIDADES PAISAGISTICAS;CONSTRUCAO DE DE REDES DE ABASTECIMENTO DE AGUA,COLETA DE ESGOTO E CONSTRUÇÕES CORRELATAS,EXCETO OBRAS DE IRRIGACAO;ATIVIDADES DE LIMPEZA NAO EDPECIFICADOS ANTERIORMENTE (COM PREDOMINANCIA EM LIMPEZA DE VIAS)INSTALACAO DE PORTAS,JANELAS,TETOS,DICISORIAS EM ARMARIOS EMBUTIDOS DE QUALQUER MATERIAL;OBRAS DE ACABAMENTO DA CONSTRUCAO;SERVICOS DE PINTURA DE EDIFICIOS EM GERAL;OBRAS DE ALVENARIA;CONSTRUCAO DE INSTALACOES ESPORTIVAS E RECREATIVAS;PREPARACAO DE CANTEIRO E LIMPEZA DE TERRENO;INSTALACAO E MANUTENCAO ELETRICA;INSTALACOES HIDRAULICAS,SANITARIA S E DE GAS;PERFURACAO E CONSTRUCAO DE POCOS DE AGUA;ALUGUEL DE OUTRAS MAQUINAS E EQUIPAMENTOS COMERCIAIS E INDUSTRIAIS NAO ESPECIFICADOS ANTERIORMENTE,SEM OPERADOR (COM PREDOMINANCIA EM ALUGUEL EMPILHADEIRA); MONTAGEM E INSTALACAO DE SISTEMAS E EQUIPAMENTOS DE ILUMINACAO E SINALIZACAO EM VIAS PUBLICAS,PORTOS E AEROPORTOS;SERVICOS DE CARTOGRAFIA,TOPOGRAFIA,TOPOGRAFIA E GEODESIA;CAPTACAO,TRATAMENTO E DISTRIBUICAO DE AUA;ATIVIDADES RELACIONADAS A ESGOTO,EXCETO GESTAO DE REDES;GESTAO DE INSTALACOES DE ESPORTE;PRODUCAO E PROMOCAO DE EVENTOS ESPORTIVOS;DESCOMITACAO E OUTROS SERVIVOS DE GESTAO DE RESÍDUOS;SERVICOS DE ORGANIZACAO DE FEIRAS,CONRESSOS,EXPOSICOES E FESTAS.

Restrições Relativas ao Objetivo Social: EMPRESA HABILITADA PARA ATUAR SOMENTE NA ÁREA DA ENGENHARIA CIVIL E ELETRICA NO ÂMBITO DAS ATRIBUIÇÕES DE SEUS RESPONSÁVEIS TÉCNICOS.

Endereço Matriz: AVENIDA VALENTIM AGUIAR, 42, ENTRONCAMENTO, PORTO FRANCO, MA, 65970000

Tipo de Registro: Registro Definitivo de Empresa

Data Inicial: 16/06/2010

Data Final: Indefinido

Registro Regional: 0000010468EMMA

Descrição

CERTIDÃO DE REGISTRO E QUITAÇÃO PESSOA JURÍDICA

Informações / Notas

- A capacidade técnico-profissional da empresa é comprovada pelo conjunto dos acervos técnicos dos profissionais constantes de seu quadro técnico.
- Esta certidão perderá a validade, caso ocorra qualquer alteração posterior dos elementos cadastrais nela contidos

Última Anuidade Paga

Ano: 2020 (3/3)

Parcelamento Ano: 2021

Quantidade de Parcelas Pagas: 1/4

Autos de Infração

Nada consta

Responsáveis Técnicos

Profissional: VINICIUS BANDEIRA MIRANDA

Registro: 1118805968

CPF: 047.307.833-36

Data Início: 04/11/2020

Data Fim: Indefinido



(Handwritten signatures and initials)



CERTIDÃO DE REGISTRO E QUITAÇÃO
PESSOA JURÍDICA
 Lei Federal Nº 5194 de 24 de Dezembro de 1966

CREA-MA

Nº 846244/2021

Emissão: 04/05/2021

Validade: 30/07/2021

Chave: wbAyy

Conselho Regional de Engenharia e Agronomia do Estado do Maranhão

Data Fim de Contrato: Indefinido

Títulos do Profissional:

ENGENHEIRO ELETRICISTA

Atribuição: Resolução 1073 2016 e Artigos 8 e 9 da resolução 2018 1973 ambas do CONFEA

Tipo de Responsabilidade: RESPONSÁVEL TÉCNICO

Profissional: GABRIEL CIRQUEIRA DOS SANTOS

Registro: 1015807097

CPF: 692.597.711-53

Data Início: 13/01/2017

Data Fim: Indefinido

Data Fim de Contrato: Indefinido

Títulos do Profissional:

ENGENHEIRO CIVIL

Atribuição: ARTIGO 7 DA LEI FEDERAL 5.194/66, ARTIGO 7 DA RESOLUÇÃO 218/1973 DO CONFEA E ARTIGOS 28 E 29 DO DECRETO FEDERAL 23569/1933, EXCETO PORTOS E VIAS NAVEGÁVEIS E PONTES.

Tipo de Responsabilidade: RESPONSÁVEL TÉCNICO

Profissional: ABIGAIL LOBÃO FERREIRA

Registro: 1103495461

CPF: 332.520.333-72

Data Início: 20/01/2012

Data Fim: Indefinido

Data Fim de Contrato: Indefinido

Títulos do Profissional:

ENGENHEIRA CIVIL

Atribuição: ART. 7 DA RESOLUÇÃO 218, DE 29/06/73, DO CONFEA.

ENGENHEIRA DE SEGURANÇA DO TRABALHO

Atribuição: Artigo 4º da Resolução 359/91

Tipo de Responsabilidade: RESPONSÁVEL TÉCNICO

Sócios

Sócio: MARTIM DA COSTA CARVALHO

CPF: 601.615.783-06

Função: EMPRESARIO

Sócio: MARCELO PEREIRA BANDEIRA

CPF: 822.187.493-00

Função: SOCIO/ADMINISTRADOR



Handwritten signatures and initials in blue ink.



CONTRATO DE PRESTAÇÃO DE SERVIÇOS TÉCNICOS

Pelo presente Instrumento Particular de Contrato de Prestação de Serviços Técnicos, de um lado a empresa **SAMBAIBA CONSTRUÇÕES LTDA**, inscrita no CNPJ/MF sob o n.º 10.561.407/0001-41, com sede na Avenida Valentim Aguiar nº 352 - Centro, Porto Franco - MA aqui denominada CONTRATANTE e do outro lado a Engenheira **Abigail Lobão Ferreira N° 5608 - D/MA**, brasileira, residente à Rua Raimundo de Moraes, N°: 502, Nova Imperatriz Imperatriz/MA, aqui denominado CONTRATADO, conforme as cláusulas e condições abaixo:



PRIMEIRA - O objetivo deste é a **Prestação de Serviços Técnicos como Responsável Técnico pela Pessoa Jurídica**, conforme seu Objeto Social.

SEGUNDA - O valor deste é de **06 (seis) Salários Mínimos Mensais**, para uma Carga Horária de **02 (duas) horas diárias**, totalizando **10 (dez) horas semanais**.

TERCEIRA - A duração deste é de **Tempo Indeterminado**, podendo ser rescindido pôr qualquer uma das partes, com comunicado entre as partes com 30 dias de antecedência.

QUARTA - Fica eleito o **FORUM de IMPERATRIZ-MA**, para dirimir qualquer dúvida em relação a este Contrato.

E, por estarem justos e contratados, assinam o presente em **03(três) vias de igual teor e data**.

Porto Franco/MA, 01 de Setembro de 2010.

Sambaiba Construções Ltda
CNPJ- 10.561.407/0001-41

Abigail Lobão Ferreira
N°5608D CREA/MA

TESTEMUNHAS:

1 - [Assinatura] 830 058 463 34
CIC N°

2 - [Assinatura] 996.299.093 - 91
CIC N°

Cartório do 1º Ofício
a Fim de reconhecer a
assinatura de: [Assinatura]
Marianela e dom fé
Porto Franco - MA, 06/10/2010
Teste da verdade
[Assinatura]
Wassilode Ferreira Araújo



Poder Judiciário T.J.MA, Sel. Aut. 13.18, Total R\$ 5,12 Emol R\$ 4,89 FERC R\$ 0,13 FADPE R\$ 0,18 FEMP R\$ 0,18 Consulto em http://selo.tjma.jus.br



Cartório do 2º Ofício
Porto Franco - MA
Autenticação
3 MAI 2021
Railany Ribeiro Araújo
TABELA E REGISTRADORA



RECIBO



[Handwritten signatures and initials]



Certidão de Acervo Técnico - CAT
 Resolução Nº 1025 de 30 de Outubro de 2009
 Resolução Nº 218 de 29 de Junho de 1973

CREA-TO

CAT COM REGISTRO DE ATESTADO

465745/2020

Atividade concluída

Conselho Regional de Engenharia e Agronomia do Tocantins

CERTIFICAMOS, em cumprimento ao disposto na Resolução nº 1.025, de 30 de outubro de 2009, do Confea, que consta dos assentamentos deste Conselho Regional de Engenharia e Agronomia do Tocantins - Crea-TO, o Acervo Técnico do profissional **ABIGAIL LOBÃO FERREIRA** referente à(s) Anotação(ões) de Responsabilidade Técnica ART abaixo discriminada(s):

Profissional: **ABIGAIL LOBÃO FERREIRA**

Registro: **SN TO** RNP: **1103495461**

Título profissional: ENGENHEIRA CIVIL, ENGENHEIRA DE SEGURANÇA DO TRABALHO



Número da ART: **TO20200281365** Tipo de ART: **OBRA / SERVIÇO** Registrada em: **21/12/2020** Baixada em: **21/12/2020**
 Forma de registro: **SUBSTITUIÇÃO** Participação técnica: **INDIVIDUAL**
 Empresa contratada: **SAMBAIBA CONSTRUÇÕES LTDA**

Contratante: **PREFEITURA MUNICIPAL DE ARAGUATINS TO**

Endereço do contratante: **PRAÇA ANSELMO FERREIRA GUIMARÃES**

Complemento:

Cidade: **ARAGUATINS**

Contrato: **175/2018**

Valor do contrato: **R\$ 439.430,37**

Ação institucional: **Outros**

Endereço da obra/serviço: **RUA CASTELO BRANCO**

Complemento: **AO LADO DO CARTORIO ELEITORAL**

Cidade: **ARAGUATINS**

Data de início: **29/05/2019**

Conclusão efetiva: **29/11/2019**

Finalidade: **SEM DEFINIÇÃO**

Proprietário: **PREFEITURA MUNICIPAL DE ARAGUATINS TO**

CPF/CNPJ: **01.237.403/0001-11**

Nº: **SN**

Bairro: **CENTRO**

UF: **TO**

CEP: **77950000**

Celebrado em: **20/12/2018**

Tipo de contratante: **Pessoa Jurídica de Direito Privado**

Nº: **SN**

Bairro: **CENTRO**

UF: **TO**

CEP: **77950000**

CPF/CNPJ: **01.237.403/0001-11**

Atividade Técnica: **1 - DIRETA OBRAS E SERVIÇOS - CONSTRUÇÃO CIVIL > EDIFICAÇÕES > #1002 - INSTALAÇÃO ELÉTRICA DE BAIXA TENSÃO 15 - EXECUÇÃO 215.00 metro quadrado; 1 - DIRETA OBRAS E SERVIÇOS - CONSTRUÇÃO CIVIL > EDIFICAÇÕES > #1003 - INSTALAÇÃO HIDRÁULICA 15 - EXECUÇÃO 215.00 metro quadrado; 1 - DIRETA OBRAS E SERVIÇOS - CONSTRUÇÃO CIVIL > EDIFICAÇÕES > #1004 - INSTALAÇÃO PLUVIAL 15 - EXECUÇÃO 215.00 metro quadrado; 1 - DIRETA OBRAS E SERVIÇOS - CONSTRUÇÃO CIVIL > EDIFICAÇÕES > #1005 - INSTALAÇÃO SANITÁRIA 15 - EXECUÇÃO 215.00 metro quadrado; 1 - DIRETA OBRAS E SERVIÇOS - CONSTRUÇÃO CIVIL > SISTEMAS CONSTRUTIVOS > SISTEMA CONSTRUTIVO > #1241 - EM CONCRETO ARMADO 15 - EXECUÇÃO 215.00 metro quadrado; 1 - DIRETA OBRAS E SERVIÇOS - CONSTRUÇÃO CIVIL > EDIFICAÇÕES > EDIFICAÇÃO > #3121 - SERVIÇOS GERAIS 15 - EXECUÇÃO 215.00 metro quadrado;**

Observações

CONSTRUÇÃO - CREAS - ARAGUATINS, CONFORME A TOMADA DE PREÇO 14/2018, CONTRATO 175/2018

Informações Complementares

- O atestado está registrado apenas para atividades técnicas constantes da ART, desenvolvidas de acordo com as atribuições do profissional na área da ENGENHARIA CIVIL, nos termos do artigo 7º da Resolução nº 218/73 do Confea.

CERTIFICAMOS, finalmente, que se encontra vinculado à presente Certidão de Acervo Técnico - CAT, o atestado contendo 7 folha(s), expedido pelo contratante da obra/serviço, a quem cabe a responsabilidade pela veracidade e exatidão das informações nele constantes.

Certidão de Acervo Técnico nº 465745/2020

14/01/2021, 15:16

C75ZZ

Certificamos que se encontra vinculado à presente CAT o atestado apresentado em cumprimento à Lei nº 8.666/93, expedido pela pessoa jurídica contratante, a quem cabe a responsabilidade pela veracidade e exatidão das informações nele constantes. É de responsabilidade deste Conselho a verificação da atividade profissional em conformidade com a Lei nº 5.194/66 e Resoluções do Conselho Federal de Engenharia e Agronomia - CONFEA.

Esta certidão perderá a validade, caso ocorra qualquer alteração posterior dos elementos cadastrais nela contidos.

A autenticidade desta Certidão pode ser verificada em: <http://sitac.crea-to.org.br/publico/>, com a chave: **C75ZZ**

Conselho Regional de Engenharia e Agronomia do Tocantins

Quadra 112 Sul, Rua SR 07, Lote 06 - Palmas - TO

Tel: + 55 (63) 3219-9800 Fax: + 55 (63) 3219-9801 E-mail: crea@crea-to.com.br



CREA-TO

Conselho Regional de Engenharia e Agronomia do Tocantins

Impresso em: 15/01/2021, às 15:57.





**ESTADO DO TOCANTINS
PREFEITURA MUNICIPAL DE ARAGUATINS**

CNPJ: 01.237.403/0001-11
Praça Anselmo Ferreira Guimarães, s/nº, CEP: 77.950-000, Araguatins/TO
Fone: 63 3474-2140



ATESTADO TÉCNICO

Atesto para os devidos fins, que a Empresa SAMBAIBA CONSTRUÇÕES LTDA, inscrita no CPNJ/MF 10.561.407/0001-41 Executou para este Instituto o serviço abaixo discriminado:

Obra: Construção do centro Especializado de referência de assistência social CREAS – Araguatins - TO

Contrato: Nº 175/2018 – Prefeitura Municipal de Araguatins – TO

Endereço da obra: Rua Castelo Branco S/N ao lado do cartório eleitoral no Município de Araguatins TO

ART de execução: TO20190207425

Data assinatura: 20/12/2018

Data início da obra: 29/05/2019

Data do término: 29/11/2019

Valor do Contrato: R\$ 439.430,37

Responsáveis Técnicos:

Abigail Lobao Ferreira Engº Civil CREA-TO 1103495461

ITEM	DESCRIÇÃO DOS SERVIÇOS	UNID.	QUANT.
1.0	SERVIÇOS PRELIMINARES		
1.1	PLACA DE OBRA EM CHAPA DE AÇO GALVANIZADO	M2	2,50
1.2	LOCAÇÃO CONVENCIONAL DE OBRA, ATRAVÉS DE GABARITO DE TABUAS CORRIDAS	M2	215,00
1.3	LIGAÇÃO DE ÁGUA	UN	1,00
1.4	ENTRADA DE ENERGIA ELÉTRICA AÉREA MONOFÁSICA 50A COM POSTE DE CONCRETO INCLUSIVE CABEAMENTO, CAIXA DE PROTEÇÃO PARA MEDIDOR E ATERRAMENTO	UN	1,00
1.5	EXECUÇÃO DE ALMOXARIFADO EM CANTEIRO DE OBRA EM CHAPA DE MADEIRA COMPENSADA, INCLUSO PRATELEIRAS	M2	20,00
2.0	ESTRUTURA		
2.1	ESCAVAÇÃO MANUAL DE VALAS	M3	37,61
2.2	PREPARO DE FUNDO DE VALA COM LARGURA MAIOR OU IGUAL A 1,5 M E MENOR QUE 2,5 M, EM LOCAL COM NÍVEL BAIXO DE INTERFERÊNCIA	M2	68,21
2.3	LASTRO DE CONCRETO MAGRO, APLICADO EM PISOS OU RADIERS, ESPESSURA DE 3 CM	M2	68,21

Luciana Mousa Gonçalves
Gerente Fiscalização de Obras
Decreto nº 053/2019

Claudio Carneiro Santana
Prefeito Municipal

Este documento encontra-se registrado no Conselho Regional de Engenharia e Agronomia do Tocantins, vinculado à Certidão nº 465745/2020, emitida em 14/01/2021



Certidão nº 465745/2020

15/01/2021, 15:57

Chave de Impressão: C75ZZ

O documento neste ato registrado foi emitido em 14/01/2021 e contém 7 folhas

Handwritten signatures and initials in blue ink.



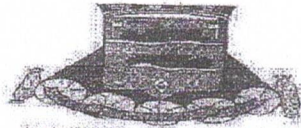

ESTADO DO TOCANTINS
PREFEITURA MUNICIPAL DE ARAGUATINS

CNPJ: 01.237.403/0001-11

Praça Anselmo Ferreira Guimarães, s/nº, CEP: 77.950-000, Araguatins/TO
Fone: 63 3474-2140



2.4	MONTAGEM E DESMONTAGEM DE FÓRMA DE PILARES RETANGULARES E ESTRUTURAS SIMILARES COM ÁREA MÉDIA DAS SEÇÕES MAIOR QUE 0,25 M2. PE-DIREITO SIMPLES, EM CHAPA DE MADEIRA COMPENSADA PLASTIFICADA, 18 UTILIZAÇÕES	M2	451,00
2.5	ARMAÇÃO DE PILAR OU VIGA DE UMA ESTRUTURA CONVENCIONAL DE CONCRETO ARMADO EM UMA EDIFICAÇÃO TÉRREA OU SOBRADO UTILIZANDO AÇO CA-60 DE 5,0 MM	KG	436,20
2.6	ARMAÇÃO DE PILAR OU VIGA DE UMA ESTRUTURA CONVENCIONAL DE CONCRETO ARMADO EM UMA EDIFICAÇÃO TÉRREA OU SOBRADO UTILIZANDO AÇO CA-50 DE 6.3 MM	KG	160,80
2.7	ARMAÇÃO DE PILAR OU VIGA DE UMA ESTRUTURA CONVENCIONAL DE CONCRETO ARMADO EM UMA EDIFICAÇÃO TÉRREA OU SOBRADO UTILIZANDO AÇO CA-50 DE 8.0 MM	KG	565,10
2.8	ARMAÇÃO DE PILAR OU VIGA DE UMA ESTRUTURA CONVENCIONAL DE CONCRETO ARMADO EM UMA EDIFICAÇÃO TÉRREA OU SOBRADO UTILIZANDO AÇO CA-50 DE 10.0 MM	KG	586,70
2.9	CONCRETO FCK=25MPA, TRAÇO 1:2.3:2.7 (CIMENTO/ AREIA MÉDIA/ BRITA 1)	M3	30,03
2.10	LANÇAMENTO, ADENSAMENTO E ACABAMENTO COM USO DE BALDES	M3	30,03
2.11	IMPERMEABILIZAÇÃO DE ESTRUTURAS ENTERRADAS, COM TINTA ASFALTICA, DUAS DEMAOS	M2	108,01
2.12	REATERRO MANUAL APILOADO COM SOQUETE	M3	29,18
2.13	LAJE PRE-MOLD BETA 20 P/3,5KN/M2 VAO 6,2M INCL VIGOTAS TIJOLOS ARMADURA NEGATIVA CAPEAMENTO 3CM CONCRETO 15MPA ESCORAMENTO MATERIAL E MAO DE OBRA	M2	24,14
2.14	LAJE PRE-MOLD BETA 11 P/1KN/M2 VAOS 4,40M/INCL VIGOTAS TIJOLOS ARMADURA NEGATIVA CAPEAMENTO 3CM CONCRETO 20MPA ESCORAMENTO MATERIAL E MAO DE OBRA	M2	169,74
3.0	FECHAMENTOS		
3.1	ALVENARIA DE VEDAÇÃO DE BLOCOS CERÂMICOS FURADOS NA VERTICAL DE 9X19X39CM (ESPESSURA 9CM) DE PAREDES COM ÁREA LÍQUIDA MAIOR OU IGUAL A 6M2	M2	391,96
3.2	CHAPISCO APLICADO EM ALVENARIAS E ESTRUTURAS DE CONCRETO INTERNAS, COM COLHER DE PEDREIRO, ARGAMASSA TRAÇO 1:3 COM PREPARO MANUAL	M2	783,92
3.3	MASSA ÚNICA, PARA RECEBIMENTO DE PINTURA, EM ARGAMASSA TRAÇO 1:2:8, PREPARO MECÂNICO COM BETONEIRA 400L, APLICADA MANUALMENTE EM FACES INTERNAS DE PAREDES, ESPESSURA DE 20MM, COM EXECUÇÃO DE TALISCAS	M2	783,92
3.4	REVESTIMENTO CERÂMICO PARA PAREDES INTERNAS COM PLACAS TIPO ESMALTADA EXTRA DE DIMENSÕES 33X45 CM APLICADAS EM AMBIENTES DE ÁREA MAIOR QUE 5M2 NA ALTURA INTEIRA DAS PAREDES	M2	108,49
3.5	CINTA DE AMARRAÇÃO DE ALVENARIA MOLDADA IN LOCO COM UTILIZAÇÃO DE BLOCOS CANALETA	M	82,55
4.0	PAVIMENTAÇÃO		
4.1	ATERRO MANUAL DE VALAS COM SOLO ARGILHO-ARENOSO E COMPACTAÇÃO MECANIZADA	M3	61,53
4.2	LASTRO DE CONCRETO MAGRO, APLICADO EM PISOS OU RADIER, ESPESSURA DE 5 CM	M2	205,09

Lucas de Sousa Gonçalves
Gerente de Fiscalização de Obras
Decreto nº 053/2019

Claudio Carneiro Santana
Prefeito Municipal

Este documento encontra-se registrado no Conselho Regional de Engenharia e Agronomia do Tocantins, vinculado à Certidão nº 465745/2020, emitida em 14/01/2021



Certidão nº 465745/2020
15/01/2021, 15:57

Chave de Impressão: C75ZZ

O documento neste ato registrado foi emitido em 14/01/2021 e contém 7 folhas



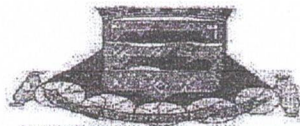

ESTADO DO TOCANTINS
PREFEITURA MUNICIPAL DE ARAGUATINS

CNPJ: 01.237.403/0001-11

Praça Anselmo Ferreira Guimarães, s/nº, CEP: 77.950-000, Araguatins/TO
Fone: 63 3474-2140



4.3	REVESTIMENTO CERÂMICO PARA PISO COM PLACAS TIPO PORCELANATO DE DIMENSÕES 80X80 CM APLICADA EM AMBIENTES DE ÁREA MAIOR QUE 10 M2	M2	205,09
4.4	RODAPÉ CERÂMICO DE 7CM DE ALTURA COM PLACAS TIPO ESMALTADA EXTRA DE DIMENSÕES 60X60CM	M	193,51
4.5	EXECUÇÃO DE PASSEIO EM PISO INTERTRAVADO, COM BLOCO RETANGULAR COR NATURAL DE 20 X 10 CM, ESPESSURA 6 CM	M2	138,10
5.0	COBERTURA		
5.1	ESTRUTURAMETALICA EM ACO ESTRUTURAL PERFIL 16 X 3 3/8	KG	1.530,59
5.2	TELHAMENTO COM TELHA ONDULADA DE FIBROCIMENTO E = 6 MM, COM RECOBRIMENTO LATERAL DE 1 1/4 DE ONDA PARA TELHADO COM INCLINAÇÃO MÁXIMA DE 10º	M2	170,46
5.3	CALHA EM CHAPA DE AÇO GALVANIZADO NÚMERO 24, DESENVOLVIMENTO DE 50 CM	M	41,85
5.4	RUFO EM CHAPA DE AÇO GALVANIZADO NÚMERO 24, CORTE DE 25 CM	M	37,83
5.5	CHAPIM DE CONCRETO APARENTE COM ACABAMENTO DESEMPENADO	M	82,55
5.6	APLICAÇÃO MANUAL DE GESSO DESEMPENADO (SEM TALISCAS) EM TETO DE AMBIENTES DE ÁREA MAIOR QUE 10M2, ESPESSURA DE 0,5CM	M2	205,09
5.8	IMPERMEABILIZACAO DE CALHAS/LAJES DESCOBERTAS, COM EMULSAO ASFALTICA COM ELASTOMEROS, 3DEMAOS	M2	32,42
6.0	ESQUADRIAS		
6.1	VERGA PRÉ-MOLDADA PARA JANELAS COM MAIS DE 1,5 M DE VÃO	M	25,90
6.2	VERGA PRÉ-MOLDADA PARA PORTAS COM ATÉ 1,5 M DE VÃO	M	15,30
6.3	CONTRAVERGA PRÉ-MOLDADA PARA VÃOS DE MAIS DE 1,5 M DE COMPRIMENTO	M	25,90
6.4	JANELA DE ALUMÍNIO DE CORRER, 4 FOLHAS, FIXAÇÃO COM ARGAMASSA, COM VIDROS, PADRONIZADA	M2	22,57
6.5	JANELA DE ALUMÍNIO MAXIM-AR, FIXAÇÃO COM PARAFUSO SOBRE CONTRAMARCO (EXCLUSIVE CONTRAMARCO), COM VIDROS, PADRONIZADA	M2	3,85
6.6	PORTA DE CORRER EM ALUMÍNIO, COM DUAS FOLHAS PARA VIDRO, INCLUSO VIDROLISO INCOLOR, FECHADURA E PUXADOR, SEM GUARNICAO/ALIZAR/VISTA	M2	14,49
6.7	KIT DE PORTA DE MADEIRA PARA PINTURA, SEMI-OCA (LEVE OU MÉDIA), PADRÃO MÉDIO, 80X210CM, ESPESSURA DE 3,5CM, ITENS INCLUSOS: DOBRADIÇAS, MONTAGEM E INSTALAÇÃO DO BATENTE, FECHADURA COM EXECUÇÃO DO FURO	UN	12,00
6.8	SOLEIRA DE MARMORE BRANCO, LARGURA 15CM, ESPESSURA 3CM	M	15,30
6.9	PEITORIL EM MARMORE BRANCO, LARGURA DE 15CM	M	25,90
6.10	PORTA DE ALUMÍNIO DE ABRIR COM LAMBRI, COMM GUARNIÇÃO, FIXAÇÃO COM PARAFUSOS - FORNECIMENTO E INSTALAÇÃO	M2	3,24
7.0	LOUÇAS E METAIS		

Lucas de Sousa Gonçalves
Gerente de Fiscalização de Obras
Decreto nº 053/2019

Claudio Carneiro Santana
Prefeito Municipal

Este documento encontra-se registrado no Conselho Regional de Engenharia e Agronomia do Tocantins, vinculado à Certidão nº 465745/2020, emitida em 14/01/2021

Certidão nº 465745/2020
15/01/2021, 15:57
Chave de Impressão: C75ZZ

O documento neste ato registrado foi emitido em 14/01/2021 e contém 7 folhas



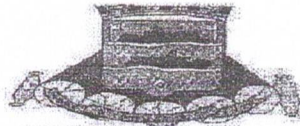

ESTADO DO TOCANTINS
PREFEITURA MUNICIPAL DE ARAGUATINS
CNPJ: 01.237.403/0001-11

Praça Anselmo Ferreira Guimarães, s/nº, CEP: 77.950-000, Araguatins/TO
Fone: 63 3474-2140



7.1	BANCADA GRANITO CINZA POLIDO 0,50 X 0,80M, INCL. CUBA DE EMBUTIR OVAL LOUÇA BRANCA 35 X 50CM, VÁLVULA METAL CROMADO, SIFÃO FLEXÍVEL PVC, ENGATE 30CM FLEXÍVEL PLÁSTICO E TORNEIRA CROMADA DE MESA, PADRÃO POPULAR	UN	2,00
7.2	BANCADA DE GRANITO CINZA POLIDO 150 X 60 CM, COM CUBA DE EMBUTIR DE AÇO INOXIDÁVEL MÉDIA, VÁLVULA AMERICANA EM METAL CROMADO, SIFÃO FLEXÍVEL EM PVC, ENGATE FLEXÍVEL 30 CM, TORNEIRA CROMADA LONGA DE PAREDE, 3/4, PARA PIA DE COZINHA, PADRÃO POPULAR	UN	1,00
7.3	MICTÓRIO SIFONADO DE LOUÇA BRANCA COM PERTENCES, COM REGISTRO DE PRESSAO 1/2" COM CANOPLA CROMADA ACABAMENTO SIMPLES E CONJUNTO PARA FIXACAO	UN	1,00
7.4	VASO SANITÁRIO SIFONADO COM CAIXA ACOPLADA LOUÇA BRANCA, INCLUSO ENGATE FLEXÍVEL EM PLÁSTICO BRANCO, 1/2 X 40CM	UN	3,00
7.5	VASO SANITARIO SIFONADO CONVENCIONAL PARA PCD SEM FURO FRONTAL COM LOUÇA BRANCA SEM ASSENTO - FORNECIMENTO E INSTALAÇÃO	UN	2,00
7.6	BARRA DE APOIO RETA, EM ACO INOX POLIDO, COMPRIMENTO 90 CM, DIAMETRO MINIMO 3CM	UN	4,00
7.7	LAVATÓRIO LOUÇA BRANCA SUSPENSO, 29,5 X 39CM OU EQUIVALENTE, PADRÃO POPULAR, INCLUSO SIFÃO FLEXÍVEL EM PVC, VÁLVULA E ENGATE FLEXÍVEL 30CM EM PLÁSTICO E TORNEIRA CROMADA DE MESA, PADRÃO POPULAR	UN	2,00
7.8	LAVATÓRIO LOUÇA BRANCA COM COLUNA, *44 X 35,5* CM, PADRÃO POPULAR, INCLUSO SIFÃO FLEXÍVEL EM PVC, VÁLVULA E ENGATE FLEXÍVEL 30CM EM PLÁSTICO E COM TORNEIRA CROMADA PADRÃO POPULAR	UN	1,00
7.9	BANCADA DE GRANITO CINZA POLIDO 1,35 X 0,25 M - FORNECIMENTO E INSTALAÇÃO	UN	1,00
7.10	DIVISORIA EM GRANITO BRANCO POLIDO, ESP = 3CM, ASSENTADO COM ARGAMASSA TRACO 1:4, ARREIMATE EM CIMENTO BRANCO, EXCLUSIVE FERRAGENS	M2	11,40
8.0	INSTALAÇÕES HIDRÁULICAS		
8.1	CAIXA D'ÁGUA EM POLIETILENO, 1000 LITROS, COM ACESSÓRIOS	UN	1,00
8.2	REGISTRO DE GAVETA BRUTO, LATÃO, ROSCÁVEL, 3/4", COM ACABAMENTO E CANOPLA CROMADOS. FORNECIDO E INSTALADO EM RAMAL DE ÁGUA	UN	7,00
8.3	PONTO DE CONSUMO TERMINAL DE ÁGUA FRIA (SUBRAMAL) COM TUBULAÇÃO DE PVC, DN 25 MM, INSTALADO EM RAMAL DE ÁGUA, INCLUSOS RASGO E CHUMBAMENTO EM ALVENARIA	UN	11,00
9.0	INSTALAÇÕES SANITÁRIAS		
9.1	CAIXA DE INSPECAO OU PASSAGEM 60X60CM TAMPA DE CONCRETO	UN	5,00
9.2	CAIXA SIFONADA, PVC, DN 150 X 185 X 75 MM	UN	2,00
9.3	CURVA CURTA 90 GRAUS, PVC, SERIE NORMAL, ESGOTO PREDIAL, DN 40 MM	UN	6,00
9.4	JOELHO 45 GRAUS, PVC, SERIE NORMAL, ESGOTO PREDIAL, DN 40 MM	UN	3,00
9.5	JOELHO 45 GRAUS, PVC, SERIE NORMAL, ESGOTO PREDIAL, DN 50 MM	UN	1,00

Luiz Carlos Sousa Gonçalves
 Prefeito Municipal
 Decreto nº 0531/2019

Claudio Carneiro Santana
 Prefeito Municipal

Este documento encontra-se registrado no Conselho Regional de Engenharia e Agronomia do Tocantins, vinculado à Certidão nº 465745/2020, emitida em 14/01/2021



Certidão nº 465745/2020

15/01/2021, 15:57

Chave de Impressão: C75ZZ

o documento neste ato registrado foi emitido em 14/01/2021 e contém 7 folhas



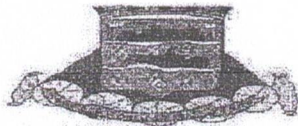

ESTADO DO TOCANTINS
PREFEITURA MUNICIPAL DE ARAGUATINS
CNPJ: 01.237.403/0001-11

Praça Anselmo Ferreira Guimarães, s/nº, CEP: 77.950-000, Araguatins/TO
Fone: 63 3474-2140



9.6	JOELHO 45 GRAUS, PVC, SERIE NORMAL, ESGOTO PREDIAL, DN 100 MM	UN	4,00
9.7	CURVA CURTA 90 GRAUS, PVC, SERIE NORMAL, ESGOTO PREDIAL, DN 40 MM	UN	3,00
9.8	JOELHO 90 GRAUS, PVC, SERIE NORMAL, ESGOTO PREDIAL, DN 100 MM	UN	22,00
9.9	JUNÇÃO DUPLA, PVC, SERIE R, ÁGUA PLUVIAL, DN 100 X 100 X 100 MM	UN	1,00
9.10	JUNÇÃO SIMPLES, PVC, SERIE NORMAL, ESGOTO PREDIAL, DN 100 X 100 MM	UN	2,00
9.11	JUNÇÃO SIMPLES, PVC, SERIE R, ÁGUA PLUVIAL, DN 100 X 50 MM	UN	1,00
9.12	JOELHO 90 GRAUS, PVC, SERIE NORMAL, ESGOTO PREDIAL, DN 40 MM	UN	5,00
9.13	TE, PVC, SERIE NORMAL, ESGOTO PREDIAL, DN 40 X 40 MM	UN	1,00
9.14	TUBO PVC, SERIE NORMAL, ESGOTO PREDIAL, DN 100 MM	M	60,59
9.15	TUBO PVC, SERIE NORMAL, ESGOTO PREDIAL, DN 40 MM	M	14,06
9.16	TUBO PVC, SERIE NORMAL, ESGOTO PREDIAL, DN 50 MM	M	1,19
9.17	TE, PVC, SERIE NORMAL, ESGOTO PREDIAL, DN 40 X 40 MM	UN	4,00
9.18	TE, PVC, SERIE NORMAL, ESGOTO PREDIAL, DN 100 X 50 MM	UN	1,00
9.19	FOSSA EM ALVENARIA COM TIJOLOS CERÂMICOS MACIÇOS, DIMENSÕES INTERNAS: 1,2 X 2,4 X 1,6 M, VOLUME ÚTIL: 3456 L	UN	1,00
9.20	SUMIDOURO RETANGULAR, EM ALVENARIA COM TIJOLOS CERÂMICOS MACIÇOS, DIMENSÕES INTERNAS: 0,8 X 1,4 X 3,0 M, ÁREA DE INFILTRAÇÃO: 13,2 M2	UN	1,00
9.21	TÊ DE INSPEÇÃO, PVC, SERIE R, ÁGUA PLUVIAL, DN 100 MM	UN	2,00
10.0	INSTALAÇÕES ELÉTRICAS		
10.1	PONTO DE ILUMINAÇÃO RESIDENCIAL INCLUINDO INTERRUPTOR SIMPLES, CAIXA ELÉTRICA, ELETRODUTO, CABO, RASGO, QUEBRA E CHUMBAMENTO (EXCLUINDO LUMINÁRIA E LÂMPADA)	UN	21,00
10.2	PONTO DE TOMADA RESIDENCIAL INCLUINDO TOMADA 10A/250V, CAIXA ELÉTRICA, ELETRODUTO, CABO, RASGO, QUEBRA E CHUMBAMENTO	UN	35,00
10.3	PONTO DE TOMADA RESIDENCIAL INCLUINDO TOMADA 20A/250V, CAIXA ELÉTRICA, ELETRODUTO, CABO, RASGO, QUEBRA E CHUMBAMENTO	UN	7,00
10.4	QUADRO DE DISTRIBUIÇÃO DE ENERGIA DE EMBUTIR, EM CHAPA METÁLICA, PARA 18 DISJUNTORES TERMOMAGNÉTICOS MONOPOLARES, COM BARRAMENTO TRIFÁSICO E NEUTRO, FORNECIMENTO E INSTALAÇÃO	UN	1,00
10.5	DISJUNTOR TERMOMAGNÉTICO MONOPOLAR PADRÃO NEMA (AMERICANO) 10 A 30A	UN	11,00
10.6	DISJUNTOR TERMOMAGNÉTICO TRIPOLAR PADRÃO NEMA (AMERICANO) 80 A 100A	UN	1,00
10.7	LUMINÁRIA TIPO PLAFON, DE SOBREPOR, COM 1 LÂMPADA LED	UN	21,00
10.8	CABO DE COBRE FLEXÍVEL ISOLADO, 16 MM ² , ANTI-CHAMA 450/750 V	M	13,70
10.9	CABO DE COBRE FLEXÍVEL ISOLADO, 25 MM ² , ANTI-CHAMA 450/750 V	M	27,30
10.10	CAIXA SEXTAVADA 3" X 3", METÁLICA, INSTALADA EM LAJE	UN	21,00

Lucas de Sousa Gonçalves
 Gerente de Fiscalização de Obras
 Decreto nº 053/2019

Claudia Carneiro Santana
 Prefeita Municipal

Este documento encontra-se registrado no Conselho Regional de Engenharia e Agronomia do Tocantins, vinculado à Certidão nº 465745/2020, emitida em 14/01/2021

Certidão nº 465745/2020
 15/01/2021, 15:57

Chave de Impressão: C75ZZ
 O documento neste ato registrado foi emitido em 14/01/2021 e contém 7 folhas





ESTADO DO TOCANTINS
PREFEITURA MUNICIPAL DE ARAGUATINS

CNPJ: 01.237.403/0001-11

Praça Anselmo Ferreira Guimarães, s/nº, CEP: 77.950-000, Araguatins/TO

Fone: 63 3474-2140



11.0	PINTURAS		
11.1	APLICAÇÃO MANUAL DE FUNDO SELADOR ACRÍLICO EM SUPERFÍCIES	M2	651,08
11.2	APLICAÇÃO E LIXAMENTO DE MASSA LÁTEX EM PAREDES, DUAS DEMÃOS	M2	395,64
11.3	TEXTURA ACRÍLICA, APLICAÇÃO MANUAL EM PAREDE, UMA DEMÃO	M2	240,11
11.4	PINTURA ESMALTE FOSCO, DUAS DEMAOS, SOBRE SUPERFICIE METALICA, INCLUSO.UMA DEMAOS DE FUNDO ANTICORROSIVO	M2	120,86
11.5	VERNIZ SINTETICO EM MADEIRA, DUAS DEMAOS	M2	40,32
12.0	SERVIÇOS FINAIS		
12.1	LIMPEZA FINAL DE OBRA	M2	215,00
13.0	ADMINISTRAÇÃO DE OBRA		
13.1	ENGENHEIRO CIVIL DE OBRA JUNIOR COM ENCARGOS COMPLEMENTARES	H	130,00
13.2	MESTRE DE OBRAS COM ENCARGOS COMPLEMENTARES	H	520,00
14.0	CONSTRUÇÃO DO MURO		
14.1	PREPARO DE FUNDO DE VALA COM LARGURA MAIOR OU IGUAL A 1,5 M E MENOR QUE 2,5 M, EM LOCAL COM NÍVEL BAIXO DE INTERFERÊNCIA	M2	27,17
14.2	LASTRO DE CONCRETO MAGRO, APLICADO EM PISOS OU RADIERS, ESPESSURA DE 3 CM	M2	27,17
14.3	ALVENARIA DE EMBASAMENTO EM TIJOLOS CERAMICOS MACICOS 5X10X20CM	M3	2,04
14.4	MONTAGEM E DESMONTAGEM DE FÔRMA DE PILARES RETANGULARES E ESTRUTURAS SIMILARES COM ÁREA MÉDIA DAS SEÇÕES MAIOR QUE 0,25 M2, PÉ-DIREITO SIMPLES, EM CHAPA DE MADEIRA COMPENSADA PLASTIFICADA, 18 UTILIZAÇÕES	M2	111,94
14.5	ARMAÇÃO DE PILAR OU VIGA DE UMA ESTRUTURA CONVENCIONAL DE CONCRETO ARMADO EM UMA EDIFICAÇÃO TÉRREA OU SOBRADO UTILIZANDO AÇO CA-60 DE 5,0 MM	KG	175,40
14.6	ARMAÇÃO DE PILAR OU VIGA DE UMA ESTRUTURA CONVENCIONAL DE CONCRETO ARMADO EM UMA EDIFICAÇÃO TÉRREA OU SOBRADO UTILIZANDO AÇO CA-50 DE 8,0 MM	KG	459,78
14.7	CONCRETO FCK = 25MPA, TRAÇO 1:2,3:2,7 (CIMENTO/ AREIA MÉDIA/ BRITA 1)	M3	8,73
14.8	LANÇAMENTO, ADENSAMENTO E ACABAMENTO COM USO DE BALDES	M3	8,73
14.9	IMPERMEABILIZAÇÃO DE ESTRUTURAS ENTERRADAS, COM TINTA ASFALTICA, DUAS DEMAOS	M2	70,64
14.10	ALVENARIA DE VEDAÇÃO DE BLOCOS CERÂMICOS FURADOS NA VERTICAL DE 9X19X39CM (ESPESSURA 9CM) DE PAREDES COM ÁREA LÍQUIDA MAIOR OU IGUAL A 8M2 SEM VÃOS E ARGAMASSA DE ASSENTAMENTO COM PREPARO EM BETONEIRA	M2	253,68
14.11	CINTA DE AMARRAÇÃO DE ALVENARIA MOLDADA IN LOCO EM CONCRETO	M	135,84

Lucas de Sousa Gonçalves
Gerente de Fiscalização de Obras

Claudio Carneiro Santana
Prefeito Municipal

Este documento encontra-se registrado no Conselho Regional de Engenharia e Agronomia do Tocantins, vinculado à Certidão nº 465745/2020, emitida em 14/01/2021

Certidão nº 465745/2020
15/01/2021, 15:57

Chave de Impressão: C75ZZ

O documento neste ato registrado foi emitido em 14/01/2021 e contém 7 folhas



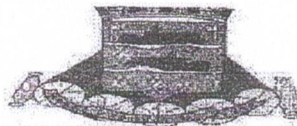

**ESTADO DO TOCANTINS
PREFEITURA MUNICIPAL DE ARAGUATINS**

CNPJ: 01.237.403/0001-11

Praça Anselmo Ferreira Guimarães, s/nº, CEP: 77.950-000, Araguatins/TO

Fone: 63 3474-2140



14.12	CHAPISCO APLICADO EM ALVENARIAS E ESTRUTURAS DE CONCRETO INTERNAS, COM COLHER DE PEDREIRO. ARGAMASSA TRAÇO 1:3 COM PREPARO MANUAL	M2	507,36
14.13	MASSA ÚNICA, PARA RECEBIMENTO DE PINTURA, EM ARGAMASSA TRAÇO 1:2:8, PREPARO MECÂNICO COM BETONEIRA 400L, APLICADA MANUALMENTE EM FACES INTERNAS DE PAREDES, ESPESSURA DE 20MM, COM EXECUÇÃO DE TALISCAS	M2	507,36
14.14	CHAPIM DE CONCRETO APARENTE COM ACABAMENTO DESEMPENADO, FORMA DE COMPENSADO PLASTIFICADO (MADEIRIT) DE 14 X 10 CM, FUNDIDO NO LOCAL	M	130,40
14.15	TEXTURA ACRÍLICA, APLICAÇÃO MANUAL EM PAREDE, UMA DEMÃO	M2	271,68
14.16	PORTÃO DE FERRO EM CHAPA GALVANIZADA PLANA 14 GSG	M2	3,20
14.17	PINTURA ESMALTE FOSCO, DUAS DEMÃOS, SOBRE SUPERFÍCIE METÁLICA, INCLUSIVE UMA DEMÃO DE FUNDO ANTICORROSIVO. UTILIZAÇÃO DE REVOLVER (AR-COMPRESSADO)	M2	6,40
15.0	INSTALAÇÕES DE TELEFONIA		
15.1	CAIXA ENTERRADA PARA INSTALAÇÕES TELEFONICAS TIPO R10,60X0,35X0,50M	UN	1,00
15.2	QUADRO DE DISTRIBUIÇÃO PARA TELEFONE N.2, 20X20X12CM EM CHAPA METÁLICA, DE EMBUTIR, SEM ACESSÓRIOS, PADRÃO TELEBRAS, FORNECIMENTO E INSTALAÇÃO	UN	1,00
15.3	CABO TELEFÔNICO CGI-50 1 PAR. SEM BLINDAGEM, INSTALADO EM DISTRIBUIÇÃO DE EDIFICAÇÃO RESIDENCIAL - FORNECIMENTO E INSTALAÇÃO	M	33,20
15.4	ELETRODUTO FLEXÍVEL CORRUGADO, PVC, DN 25 MM (3/4")	M	33,20
15.5	TOMADA PARA TELEFONE DE 4 POLOS PADRÃO TELEBRAS - FORNECIMENTO E INSTALAÇÃO	UN	2,00

Este documento encontra-se registrado no Conselho Regional de Engenharia e Agronomia do Tocantins, vinculado à Certidão nº 465745/2020, emitida em 14/01/2021



Era o que tínhamos a ATESTAR, tendo em vista as informações contidas em nossos arquivos Araguatins 11 de março de 2020.

Claudio Carneiro Santana
Prefeito Municipal

Luca Sousa Gonçalves
Gerente de Fiscalização de Obras
Decreto nº 053/2019

Certidão nº 465745/2020
15/01/2021, 15:57

Chave de Impressão: C75ZZ

O documento neste ato registrado foi emitido em 14/01/2021 e contém 7 folhas

[Handwritten signatures and initials]





**CERTIDÃO DE ACERVO TÉCNICO COM
ATESTADO**
Resolução Nº 1025 de 30 de Outubro de 2009
Resolução Nº 218 de 29 de Junho de 1973

CREA-MA

Nº 777429/2017

Emissão: 16/02/2017

Validade: Indefinida

Chave: wdccZ

Conselho Regional de Engenharia e Agronomia do Maranhão



CERTIFICAMOS, para os devidos fins, que consta em nossos arquivos o registro de Acervo referente a(s) Anotação(ões) de Responsabilidade(s) Técnica(s) - ARTs, constante(s) da Presente CERTIDÃO, tendo sido comprovada a execução e conclusão da(s) obra(s) e/ou serviço(s) indicado(s) conforme descrição(ões) abaixo.

Descrição

CERTIDÃO DE ACERVO TÉCNICO COM ATESTADO

Interessado(a)

Profissional: ABIGAIL LOBAO FERREIRA

Registro: 110349546-1

CPF: 332.520.333-72

Tipo de Registro: DEFINITIVO (PROFISSIONAL DIPLOMADO NO PAIS)

Data Inicial: 10/03/1994

Título(s)

GRADUAÇÃO

ENGENHEIRO CIVIL

Atribuição: ART. 7 DA RESOLUCAO 218, DE 29/06/73, DO CONFEA.

Instituição de Ensino: UNIVERSIDADE ESTADUAL DO MARANHÃO

Data de Formação: 07/05/1993

PÓS - ENGENHARIA

ENGENHEIRO DE SEGURANÇA DO TRABALHO

Atribuição: Artigo 4º da Resolução 359/91

Instituição de Ensino: FACULDADE ATENAS MARANHENSE

Data de Formação: 20/12/2008

Empresa Contratada

SAMBAIBA CONSTRUCOES LTDA

Informações / Notas

- A Certidão de Acervo Técnico (CAT) à qual o atestado está vinculado constituirá prova da capacidade técnico-profissional da pessoa jurídica somente se o responsável técnico indicado estiver ou venha a ser integrado ao seu quadro técnico por meio de declaração entregue no momento da habilitação ou da entrega das propostas.

- Certificamos que se encontra vinculado à presente CAT o atestado apresentado em cumprimento à Lei nº 8.666/93, expedido pela pessoa jurídica contratante, a quem cabe a responsabilidade pela veracidade e exatidão das informações nele constantes. É de responsabilidade deste Conselho a verificação da atividade profissional em conformidade com a Lei nº 5.194/66 e Resoluções do Conselho Federal de Engenharia e Agronomia - CONFEA.

- Esta certidão perderá a validade, caso ocorra qualquer alteração posterior dos elementos cadastrais nela contidos.

- Fica(m) Excluído(s), no entanto, o(s) serviço(s) cujas atribuições não competem ao(s) profissional(is) em questão.

ART(s)

00011034954615145910

Certidão nº 777429/2017

24/03/2017, 15:49

Chave de Impressão: wdccZ



ATESTADO DE CAPACIDADE TÉCNICA

Atestamos para os devidos fins e a quem interessar possa, que nos foram prestados com bom desempenho e nada tendo que desabone a conduta do prestador, os serviços descritos abaixo e com as seguintes características:

Tomada de preço nº 007/2015 – CPL

Local de realização, zona urbana e rural de porto franco - MA.

Período de realização 03/12/2015 até 11/03/2016.

Contratante Prefeitura Municipal de Porto Franco, CNPJ 06.208.946/0001-24.

Contratada Sambaíba Construções Ltda., CNPJ 10.561.407/0001-41.

Abigail Lobão Ferreira, CREA 1103495461.

Acompanhou a execução de serviços e reforma e reparos em unidades escolares da zona urbana e rural, no valor de R\$ 455.920,65 (quatrocentos e cinquenta e cinco mil novecentos e vinte reais e sessenta e cinco centavos) conforme planilha em anexo.

Por ser verdade firmo o presente.

Porto Franco – MA, 17 de outubro de 2016

Anderson Marinho Filho
Anderson Marinho Filho
Prefeito Municipal

Rosileide Ferreira Silva
Rosileide Ferreira Silva
CREA 6964-D/MA

Praça Demétrio Milhomem, 10 – Centro – Porto Franco-MA – CEP 65970-000 CNPJ: 06.208.946/0001-24
Fone/Fax: (99) 3571-2645/2540 E-mail: pref_pf@hotmail.com

Este documento encontra-se registrado no Conselho Regional de Engenharia e Agronomia do Maranhão, vinculado à Certidão nº 777429/2017, emitida em 24/03/2017



Certidão nº 777429/2017
24/03/2017, 15:49

Chave de Impressão: wdccz
O documento neste ato registrado foi emitido em 24/03/2017 e contém 9 folhas

[Handwritten signature]

[Handwritten signatures]

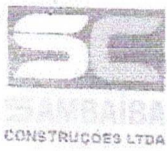

SAMBAÍBA
CONSTRUÇÕES LTDA.

CNPJ: 10.561.407/0001-41
INSC. EST.: 12.310.617-6



PREFEITURA MUNICIPAL DE PORTO FRANCO
COMISSÃO PERMANENTE DE LICITAÇÃO
TOMADA DE PREÇO 007/2015
DATA: 25 DE NOVEMBRO DE 2015 AS 10:00 H
Objeto: Serviços de Reforma e Reparos em Unidades Escolares na Zona Urbana e Rural do Município de Porto Franco/MA.

Este documento encontra-se registrado no Conselho Regional de Engenharia e Agronomia do Maranhão, vinculado à Certidão nº 777429/2017, emitida em 24/03/2017



Item	Descrição do Item	Und	Qtd	Valor Unitario	Valor
1.0	PINTURA				R\$ 81.005,51
	PINTURA ESMALTE FOSCO, DUAS DEMAOS, SOBRE SUPERFICIE METALICA, INCLUSO UMA DEMAOS DE FUNDO ANTICORROSIVO. UTILIZACAO DE REVOLVER (AR-COMPRI-MIDO).				
1.1		M2	984,14	R\$ 15,34	R\$ 15.096,71
1.2	FUNDO SELADOR ACRILICO AMBIENTES INTERNO	M2	2.287,34	R\$ 2,91	R\$ 6.656,16
1.3	PINTURA LATEX ACRILICA AMBIENTES INTERNOS/EXTERNOS, DUAS DEMAOS	M2	2.287,34	R\$ 11,09	R\$ 25.366,60
1.4	PINTURA ESMALTE ACETINADO EM MADEIRA, DUAS DEMAOS	M2	316,86	R\$ 13,09	R\$ 4.147,70
1.5	PINTURA ESMALTE FOSCO, DUAS DEMAOS, SOBRE SUPERFICIE METALICA	M2	57,50	R\$ 20,33	R\$ 1.168,98
1.6	RASPAGEM DE PINTURA A BASE OLEO	M2	316,86	R\$ 11,40	R\$ 3.612,20
1.7	RASPAGEM DE PINTURA LATEX ACRILICA	M2	2.287,34	R\$ 6,06	R\$ 13.861,28
1.8	APLICACAO E LIXAMENTO DE MASSA LATEX EM PAREDES, DUAS DEMAOS.	M2	686,20	R\$ 16,17	R\$ 11.095,69
2.0	REMOÇÕES E RETIRADAS				R\$ 23.481,58
2.1	RETIRADA DE TELHAS DE CERAMICAS OU DE VIDRO	M2	984,14	R\$ 5,62	R\$ 5.530,87
2.2	RETIRADA DE ESTRUTURA DE MADEIRA COM TESOURAS PARA TELHAS CERAMICAS OU DE VIDRO	M2	984,14	R\$ 13,04	R\$ 12.833,19
2.3	RETIRADA DE FORRO EM REGUAS DE PVC, INCLUSIVE RETIRADA DE PERFIS	M2	984,14	R\$ 5,20	R\$ 5.117,53
3.0	COBERTURAS E FORRO				R\$ 182.554,74
3.1	EMBOCAMENTO DE ULTIMA FIADA DE TELHA PLAN, COLONIAL OU PAULISTA	M	140,82	R\$ 8,80	R\$ 1.239,22
3.2	CUMEEIRA COM TELHA CERAMICA EMBOCADA COM ARGAMASSA TRACO 1:2:8 (CIMENTO-CAL E AREIA)	M	70,41	R\$ 20,61	R\$ 1.461,15
3.3	ESTRUTURA METALICA EM TESOURAS OU TRELICAS, VAO LIVRE DE 20M, FORNECIMENTO E MONTAGEM, NAO SENDO CONSIDERADOS OS FECHAMENTOS METALICOS, AS COLUNAS, OS SERVICOS GERAIS EM ALVENARIA E CONCRETO, AS TELHAS DE COBERTURA E A PINTURA DE ACABAMENTO	M2	984,14	R\$ 88,79	R\$ 87.381,79
3.4	RECOLOCACAO DE TELHAS CERAMICAS TIPO PLAN, CONSIDERANDO REAPROVEITAMENTO DE MATERIAL - APROVEITAMENTO DE 70%	M2	688,90	R\$ 26,89	R\$ 18.524,52
3.5	COBERTURA COM TELHA COLONIAL, EXCLUINDO MADEIRAMENTO	M2	295,24	R\$ 30,50	R\$ 9.004,82
3.6	FORRO DE PVC EM REGUA DE 100 MM (COM COLOCACAO, EXCLUSIVE ESTRUTURA DE SUPORTE)	M2	984,14	R\$ 42,00	R\$ 41.333,88
3.7	ESTRUTURA DE SUPORTE PARA FORRO DE PVC	M2	984,14	R\$ 24,00	R\$ 23.619,36
4.0	COMPLEMENTOS E LIMPEZA GERAL				R\$ 18.291,13

[Handwritten signature]
Sambaíba Construções Ltda.
CNPJ: 10.561.407/0001-41

[Handwritten signature]

AV. Valentin da Silva Aguiar, 352 - Centro - Fone: (99) 3371-3111 - CEP: 65970-000 - Porto Franco-MA

[Large handwritten signatures and initials]

Certidão nº 777429/2017

24/03/2017, 15:49

Chave de Impressão: wdccz

O documento neste ato registrado foi emitido em 24/03/2017 e contém 9 folhas