



**CNPJ: 05.151.264/0001-60**  
Rua Santa teresinha, 377, Sala 01, Cep: 65.765-000, Centro, Dom Pedro – MA  
e-mail: [arpereira.ind@hotmail.com](mailto:arpereira.ind@hotmail.com)  
Fone: 99 99142-2681

Processo Administrativo nº 082/2021  
TOMADA DE PREÇOS N.º 008/2021-CPL  
TIPO: MENOR PREÇO GLOBAL  
DATA: 20/07/2021  
HORÁRIO: 08:30 HORAS

## DOCUMENTOS DE HABILITAÇÃO

TOMADA DE PREÇOS N.º 008/2021

**OBJETO:** Contratação de empresa de engenharia para a execução de serviços de construção de uma praça pública na sede do município de São Francisco do Brejão (MA).

*[Handwritten signatures and initials in blue ink]*

ALTERAÇÃO Nº 07 E CONSOLIDAÇÃO CONTRATUAL DA SOCIEDADE  
CONSTRUTORA ALIANÇA, LOCAÇÃO E CONSTRUÇÃO LTDA.

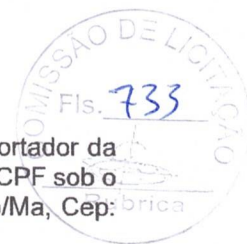

**PEDRO LUCAS DA SILVA PEREIRA**, brasileiro, solteiro, nascido em 24/03/2000, empresário, portador da Carteira de Identidade n.º 036239482008-4, expedida pela SESP(MA), em 17/01/2018, inscrito no CPF sob o n.º 045.009.593-27, residente e domiciliado à Rua do Comercio, Nº 110 – Triangulo, Dom Pedro/Ma, Cep: 65.765-000, e

**FABIO DA SILVA BEZERRA**, brasileiro, solteiro, nascido em 10/11/1989, empresário, portador da Carteira de Identidade n.º 036100292008-0, expedida pela SESP(MA), em 01/10/2008, inscrito no CPF sob o n.º 603.186.643-99, residente e domiciliado à Rua do Comercio, Nº 110 – Triangulo, Dom Pedro/Ma, Cep: 65.765-000, únicos sócios da empresa **CONSTRUTORA ALIANÇA, LOCAÇÃO E CONSTRUÇÃO LTDA**, com sede à Rua Santa Teresinha, 377 – Sala 1 – Centro, em Dom Pedro – Maranhão, CEP: 65.765-000, registrada na Junta Comercial do Maranhão - JUCEMA, sob o NIRE 21200526551 em 12/07/2002, e inscrita no CNPJ sob o n.º 05.151.264/0001-60 resolvem, assim, alterar e consolidar o contrato social:

1ª – O capital social é elevado de R\$ 420.000,00(quatrocentos e vinte mil reais) para R\$ 1.200.000,00(um milhão duzentos mil reais), sendo R\$ 420.000,00(quatrocentos e vinte mil reais) totalmente integralizado e R\$ 780.000,00(setecentos e oitenta mil reais) totalmente integralizado neste ato em moeda corrente do país, este subscrito e integralizado proporcionalmente pelos sócios.

2ª – Em razão desse aumento de capital, o contrato social passa ter seguinte distribuição:

DISTRIBUIÇÃO DO CAPITAL SOCIAL

SÓCIOS	QUOTAS	%	VLR QUOTA R\$	CAPITAL – R\$
PEDRO LUCAS DA SILVA PEREIRA	1.080.000	90	1,00	1.080.000,00
FABIO DA SILVA BEZERRA	120.000	10	1,00	120.000,00
TOTAL	1.200.000	100		1.200.000,00

3ª - A sociedade que tem por objeto social a exploração do ramo:

Construção de edifícios; Outras obras de engenharia civil não especificadas anteriormente; Fabricação de estruturas pré-moldadas de concreto armado, em série e sob encomenda; Fabricação de artefatos de cimento para uso na construção; Atividades paisagísticas; Serviços de lavagem, lubrificação e polimento de veículos automotores; Serviço de transporte de passageiros - locação de automóveis com motorista; Outras obras de acabamento da construção; Construção de rodovias e ferrovias; Construção de obras de arte especiais; Obras de urbanização - ruas, praças e calçadas; Demolição de edifícios e outras estruturas; Perfuração e construção de poços de água; Instalação e manutenção elétrica; Locação de mão-de-obra temporária; Transporte rodoviário de carga, exceto produtos perigosos e mudanças, municipal; Locação de automóveis sem condutor; Obras de terraplenagem; Obras de fundações; Construção de estações e redes de distribuição de energia elétrica; Coleta de resíduos não-perigosos; Aluguel de máquinas e equipamentos para construção sem operador, exceto andaimes.

Passa a partir desta data ter o seguinte objeto:

102

# ALTERAÇÃO Nº 07 E CONSOLIDAÇÃO CONTRATUAL DA SOCIEDADE CONSTRUTORA ALIANÇA, LOCAÇÃO E CONSTRUÇÃO LTDA.

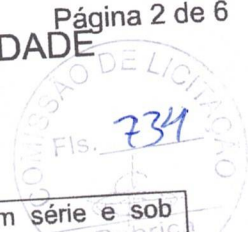

Construção de edifícios; Fabricação de estruturas pré-moldadas de concreto armado, em série e sob encomenda; Fabricação de artefatos de cimento para uso na construção; Obras de urbanização - ruas, praças e calçadas; Coleta de resíduos não-perigosos; Construção de rodovias e ferrovias; Construção de obras-de-arte especiais; Construção de estações e redes de distribuição de energia elétrica; Outras obras de engenharia civil não especificadas anteriormente(construção de vias); Demolição de edifícios e outras estruturas; Obras de fundações; Perfuração e construção de poços de água; Outras obras de acabamento da construção; Obras de veículos automotores; Serviço de transporte de passageiros - locação de automóveis com motorista; Transporte rodoviário de carga, exceto produtos perigosos e mudanças, municipal; Locação de automóveis sem condutor; Aluguel de máquinas e equipamentos para construção sem operador, exceto andaimes; Locação de mão-de-obra temporária; Atividades paisagísticas; Tratamento e disposição de resíduos não-perigosos; Manutenção de estações e redes de telecomunicações; Construção de redes de abastecimento de água, coleta de esgoto e construções correlatas, exceto obras de irrigação; Construção de redes de transportes por dutos, exceto para água e esgoto; Montagem de estruturas metálicas; Obras de montagem industrial; Serviços de preparação do terreno não especificados anteriormente(remoção de material inerte); Instalações hidráulicas, sanitárias e de gás; Instalação e manutenção de sistemas centrais de ar condicionado, de ventilação e refrigeração; Montagem e instalação de sistemas e equipamentos de iluminação e sinalização em vias públicas, portos e aeroportos; Transporte escolar; Locação de outros meios de transporte não especificados anteriormente, sem condutor(caminhões, reboques, semi-reboques e similares); Aluguel de andaimes; Aluguel de máquinas e equipamentos para escritório; Aluguel de máquinas e equipamentos para extração de minérios e petróleo, sem operador; Aluguel de palcos, coberturas e outras estruturas de uso temporário, exceto andaimes; Aluguel de outras máquinas e equipamentos comerciais e industriais não especificados anteriormente, sem operador(geradores, guinchos, guindastes e empilhadeiras); Limpeza em prédios e em domicílios; Imunização e controle de pragas urbanas.

Tendo em vista da modificação, as inúmeras alterações contratuais ocorridas, e havendo a necessidade de consolidação das cláusulas contratuais, os sócios decidem aprovar o seguinte texto, revogando quaisquer dispositivos anteriores que conflitem com o ora aprovado, consolida-se o contrato social, com a seguinte redação:

**Cláusula 1ª.** - A sociedade gira sob o nome empresarial **CONSTRUTORA ALIANÇA, LOCAÇÃO E CONSTRUÇÃO LTDA**, com sede à Rua Santa Teresinha, 377 - Sala 1 - Centro, em Dom Pedro - Maranhão, CEP: 65.765-000

**Cláusula 2ª.** - O objeto social é:

CNAE	DESCRIÇÃO DO OBJETO
4120-4/00	Construção de edifícios;
4299-5/99	Outras obras de engenharia civil não especificadas anteriormente(construção de vias);
2330-3/01	Fabricação de estruturas pré-moldadas de concreto armado, em série e sob encomenda;
2330-3/02	Fabricação de artefatos de cimento para uso na construção;
8130-3/00	Atividades paisagísticas;
4520-0/05	Serviços de lavagem, lubrificação e polimento de veículos automotores;
4923-0/02	Serviço de transporte de passageiros - locação de automóveis com motorista;
4330-4/99	Outras obras de acabamento da construção;
4211-1/01	Construção de rodovias e ferrovias;
4212-0/00	Construção de obras de arte especiais;

*(Handwritten signatures and initials in blue ink)*

# ALTERAÇÃO Nº 07 E CONSOLIDAÇÃO CONTRATUAL DA SOCIEDADE CONSTRUTORA ALIANÇA, LOCAÇÃO E CONSTRUÇÃO LTDA.



4213-8/00	Obras de urbanização - ruas, praças e calçadas;
4311-8/01	Demolição de edifícios e outras estruturas;
4399-1/05	Perfuração e construção de poços de água;
4321-5/00	Instalação e manutenção elétrica;
7820-5/00	Locação de mão-de-obra temporária;
4930-2/01	Transporte rodoviário de carga, exceto produtos perigosos e mudanças, municipal;
7711-0/00	Locação de automóveis sem condutor;
4313-4/00	Obras de terraplenagem;
4391-6/00	Obras de fundações;
4221-9/02	Construção de estações e redes de distribuição de energia elétrica;
3811-4/00	Coleta de resíduos não-perigosos;
7732-2/01	Aluguel de máquinas e equipamentos para construção sem operador, exceto andaimes;
3821-1/00	Tratamento e disposição de resíduos não-perigosos;
4221-9/05	Manutenção de estações e redes de telecomunicações;
4222-7/01	Construção de redes de abastecimento de água, coleta de esgoto e construções correlatas, exceto obras de irrigação;
4223-5/00	Construção de redes de transportes por dutos, exceto para água e esgoto;
4292-8/01	Montagem de estruturas metálicas;
4292-8/02	Obras de montagem industrial;
4319-3/00	Serviços de preparação do terreno não especificados anteriormente (remoção de material inerte);
4322-3/01	Instalações hidráulicas, sanitárias e de gás;
4322-3/02	Instalação e manutenção de sistemas centrais de ar condicionado, de ventilação e refrigeração;
4329-1/04	Montagem e instalação de sistemas e equipamentos de iluminação e sinalização em vias públicas, portos e aeroportos;
4924-8/00	Transporte escolar
7719-5/99	Locação de outros meios de transporte não especificados anteriormente, sem condutor (caminhões, reboques, semi-reboques e similares);
7732-2/02	Aluguel de andaimes;
7733-1/00	Aluguel de máquinas e equipamentos para escritório;
7739-0/01	Aluguel de máquinas e equipamentos para extração de minérios e petróleo, sem operador;
7739-0/03	Aluguel de palcos, coberturas e outras estruturas de uso temporário, exceto andaimes;
7739-0/99	Aluguel de outras máquinas e equipamentos comerciais e industriais não especificados anteriormente, sem operador (geradores, guinchos, guindastes e empilhadeiras);
8121-4/00	Limpeza em prédios e em domicílios;
8122-2/00	Imunização e controle de pragas urbanas.

**Cláusula 3ª.** - O capital social é de R\$ 1.200.000,00 (um milhão duzentos mil reais), dividido em 1.200.000 (um milhão duzentas mil) quotas de valor nominal R\$ 1,00 (um real), cada uma, já integralizadas em moeda corrente do País, pelos sócios:

Handwritten signatures and initials in blue ink, including a large signature and several smaller ones, some with checkmarks.

# ALTERAÇÃO Nº 07 E CONSOLIDAÇÃO CONTRATUAL DA SOCIEDADE CONSTRUTORA ALIANÇA, LOCAÇÃO E CONSTRUÇÃO LTDA.



## DISTRIBUIÇÃO DO CAPITAL SOCIAL

Nome do sócio	Nº. Quotas	%	Vlr quota	Capital – R\$
PEDRO LUCAS DA SILVA PEREIRA	1.080.000	90	1,00	1.080.000,00
FABIO DA SILVA BEZERRA	120.000	10	1,00	120.000,00
TOTAL	1.200.000	100		1.200.000,00

**Cláusula 4ª.** - A sociedade iniciou suas atividades em 12/07/2002 e seu prazo é indeterminado.

**Cláusula 5ª.** - As quotas são indivisíveis e não poderão ser cedidas ou transferidas a terceiros sem o consentimento do outro sócio, a quem fica assegurado, em igualdade de condições e preço direito de preferência para a sua aquisição se postas à venda, formalizando, se realizada a cessão delas, a alteração contratual pertinente.

**Cláusula 6ª.** - A responsabilidade de cada sócio é restrita ao valor de suas quotas, mas todos respondem solidariamente pela integralização do capital social.

**Cláusula 7ª.** - A administração da sociedade caberá ao sócio PEDRO LUCAS DA SILVA PEREIRA, com poderes e atribuições de sócio administrador autorizado o uso do nome empresarial, vedado, no entanto, em atividades estranhas ao interesse social ou assumir obrigações seja em favor de qualquer dos quotistas ou de terceiros, bem como onerar ou alienar bens imóveis da sociedade, sem autorização do outro sócio.

**Cláusula 8ª.** - Ao término do exercício social em 31 de dezembro, o administrador prestará contas justificadas de sua administração, procedendo à elaboração do inventário, do balanço patrimonial e do balanço de resultado econômico, cabendo aos sócios, na proporção de suas quotas, os lucros ou perdas apurados.

**Cláusula 9ª.** - Nos quatro primeiros meses seguintes ao término do exercício social, os sócios deliberarão sobre as contas e designarão administrador(es) quando for o caso.

**Cláusula 10ª.** - Os sócios poderão, de comum acordo, fixar uma retirada mensal, a título de "pro labore", observadas as disposições regulamentares pertinentes.

**Cláusula 11ª.** - Falecendo ou interditado qualquer sócio, a sociedade continuará suas atividades com os herdeiros, sucessores e o incapaz. Não sendo possível ou inexistindo interesse destes ou do(s) sócio(s) remanescente(s), o valor de seus haveres será apurado e liquidado com base na situação patrimonial da sociedade, à data da resolução, verificada em balanço especialmente levantado.

Parágrafo único – O mesmo procedimento será adotado em outros casos em que a sociedade se resolva em relação a seu sócio.

**Cláusula 12ª.** - O Administrador declara, sob as penas da lei, de que não está impedido de exercer a administração da sociedade, por lei especial, ou em virtude de condenação criminal, ou por se

# ALTERAÇÃO Nº 07 E CONSOLIDAÇÃO CONTRATUAL DA SOCIEDADE CONSTRUTORA ALIANÇA, LOCAÇÃO E CONSTRUÇÃO LTDA.

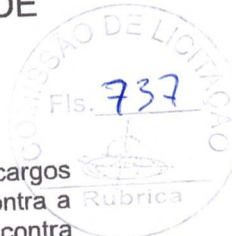

encontrarem sob os efeitos dela, a pena que vede, ainda que temporariamente, o acesso a cargos públicos; ou por crime falimentar, de prevaricação, peita ou suborno, concussão, peculato, ou contra a economia popular, contra o sistema financeiro nacional, contra normas de defesa da concorrência, contra as relações de consumo, fé pública, ou a propriedade.

**Cláusula 13ª.** - Fica eleito o Foro da Comarca de Dom Pedro/Ma para o exercício e o cumprimento dos direitos e obrigações resultantes deste contrato.

E por estarem assim justos e contratados assinam a presente alteração em 01(uma) via.

Dom Pedro - Ma, 29 de Março de 2020

\_\_\_\_\_  
Pedro Lucas da Silva Pereira – Sócio Administrador

\_\_\_\_\_  
Fabio da Silva Bezerra – Sócio



## ASSINATURA ELETRÔNICA

Certificamos que o ato da empresa CONSTRUTORA ALIANÇA LOCAÇÃO E CONSTRUÇÃO LTDA consta assinado digitalmente por:

IDENTIFICAÇÃO DO(S) ASSINANTE(S)	
CPF	Nome
04500959327	PEDRO LUCAS DA SILVA PEREIRA
60318664399	FABIO DA SILVA BEZERRA

CERTIFICO O REGISTRO EM 15/04/2020 12:14 SOB Nº 20200260170.  
PROTOCOLO: 200260170 DE 13/04/2020. CÓDIGO DE VERIFICAÇÃO:  
12001538012. NIRE: 21200526551.  
CONSTRUTORA ALIANÇA LOCAÇÃO E CONSTRUÇÃO LTDA

**JUCEMA**

Lilian Theresa Rodrigues Mendonça  
SECRETÁRIA-GERAL  
SÃO LUÍS, 15/04/2020  
[www.empresafacil.ma.gov.br](http://www.empresafacil.ma.gov.br)



Ato: 00662



REPÚBLICA  
ESTADO DO MARANHÃO  
MUNICÍPIO DE DOM PEDRO  
Cartório do 1º Ofício de Extrajudicial  
Antonio Fernandes Rocha Filho  
Rua Engenheiro Rui Mesquita, nº 338  
Fone (99) 366-XXXX

Livro: 06

Cartório do 1º Ofício Extrajudicial de Dom Pedro  
Rua Engenheiro Rui Mesquita, nº 338, Centro, Dom Pedro-MA.

**AUTENTICAÇÃO**

Autentico a presente cópia reprográfica, por ser uma reprodução fiel do documento original e com a qual a conferi e dou fé. Dom Pedro/MA, 16 de julho de 2021.



Antonio Fernandes Rocha Filho - Tabelião e Registrador

Total R\$ 5,12 Emol R\$ 4,83 FERC R\$ 0,13

FADEP R\$ 0,18 FEMP R\$ 0,18

Selo: Consulte a validade deste selo em <https://selo.tjma.jus.br>

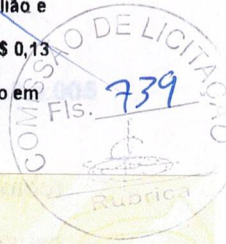

## PROCURAÇÃO PÚBLICA

**PROCURAÇÃO BASTANTE QUE FAZ CONSTRUTORA ALIANÇA, LOCAÇÃO E CONSTRUÇÃO LTDA A FAVOR DE ADALBERTO RODRIGUES PEREIRA, NA FORMA ABAIXO DECLARADO.**

SAIBAM quanto este público instrumento virem que sendo no ano de dois mil e vinte e um (2.021), aos trinta e um dias do mês de maio, nesta cidade e Comarca de Dom Pedro, Estado do Maranhão, no Cartório do 1º Ofício de Extrajudicial, sito na Rua Engenheiro Rui Mesquita, nº 338, compareceu como Outorgante **CONSTRUTORA ALIANÇA, LOCAÇÃO E CONSTRUÇÃO LTDA**, pessoa jurídica de direito privado, inscrita no CNPJ(MF) número 05.151.264/0001-60, com sede na Rua Santa Terezinha, nº 377, Centro, Dom Pedro/MA, representada neste ato por seus sócios proprietários **PEDRO LUCAS DA SILVA PEREIRA**, de nacionalidade brasileiro, solteiro, empresário, portador da cédula de identidade RG nº 036239482008-4 SESP/MA emitida em 17/01/2018 e inscrito no CPF/MF sob o nº 045.009.593-27, nascido aos vinte e quatro (24) dias do mês de março (03) do ano de dois mil e (2000), filho de Adalberto Rodrigues pereira e alexsandra vieira da silva pereira, residente e domiciliado à Rua do Comércio, Povoado Triangulo, nº 110, Zona Rural, Dom Pedro/MA e **FABIO DA SILVA BEZERRA**, de nacionalidade brasileiro, solteiro, empresário, portador da Carteira de Identidade RG nº 036100292008-0-SESP-MA e inscrito no CPF/MF sob o nº 603.186.643-99, residente e domiciliado a **Rua do Arrodeio, Povoado Triângulo, na cidade de Dom Pedro-MA**; reconhecidos e identificados como os próprios, do que dou fé. E, por eles foi dito que, por este instrumento público, nomeiam e constitui seu bastante procurador **ADALBERTO RODRIGUES PEREIRA**, de nacionalidade brasileiro, casado, empresário, portador da cédula de identidade RG nº 000116913299-2 SESP/MA emitida em 17/01/2018 e inscrito no CPF/MF sob o nº 157.290.792-49, nascido aos vinte e oito (28) dias do mês de março (03) do ano de um mil e novecentos e sessenta e quatro (1964), filho de Delmiro Alves Pereira e Gercina Rodrigues Pereira, residente e domiciliado à Rua do Comercio, Povoado Triangulo, Zona Rural, Dom Pedro/MA; a quem confere poderes especiais para promover a participação da outorgante em licitações públicas, concordar com todos os seus termos, assistir a abertura de propostas, fazer impugnações, reclamações, protestos e recursos, fazer novas propostas,

Handwritten signatures and initials at the bottom of the document.





REPUBLICA FEDERATIVA DO BRASIL

ESTADO DO MARANHÃO  
SECRETARIA DE ESTADO DA SEGURANÇA PÚBLICA  
DELEGACIA GERAL DE POLÍCIA CIVIL  
INSTITUTO DE IDENTIFICAÇÃO

MA1961945022

ASSINATURA DO TITULAR

CARTEIRA DE IDENTIDADE

VALIDA EM TODO O TERRITÓRIO NACIONAL

REGISTRO GERAL 0000116913299-2

DATA DE EMISSÃO 17/01/2018

NOME ADALBERTO RODRIGUES PEREIRA

FILIAÇÃO DELMIRO ALVES PEREIRA E GERCINA RODRIGUES PEREIRA

NATURALIDADE DOM PEDRO - MA

DOC DIRIGEM CASAM, N. 4205 FLS. 36 LIV. 43B

DATA DE NASCIMENTO 28/03/1964

CNPJ 157290792-49

SÃO LUÍS-MA

P-020

ASSINATURA DO DIRETOR

LEI Nº 7116 DE 29/09/03

VIA-02

Cartório do 1º Ofício Extrajudicial de Dom Pedro  
Rua Engenheiro Rui Mesquita, nº 338, Centro, Dom Pedro-MA.  
AUTENTICAÇÃO  
Autentico a presente cópia reprográfica, por ser uma reprodução  
fiel do documento original e com a conferência e dou-  
ca de Dom Pedro/MA, 16 de Junho de 2024.

Antonio Fernandes Rocha Filho - Tabelião e  
Registrador

Total R\$ 5,12 Emol R\$ 4,63 FERC R\$ 0,13  
FADEP R\$ 0,18 FEMP R\$ 0,18

Selo: Consulte a validade deste selo em  
<https://selo.tjma.jus.br>





REPÚBLICA FEDERATIVA DO BRASIL

ESTADO DO MARANHÃO  
SECRETARIA DE ESTADO DA SEGURANÇA PÚBLICA  
DELEGACIA GERAL DE POLÍCIA CIVIL  
INSTITUTO DE IDENTIFICAÇÃO  
MA1991945000

*Pedro Lucas Da Silva Pereira*

CARTeira DE IDENTIDADE

ASSINATURA DO TITULAR

VALIDA EM TODO O TERRITÓRIO NACIONAL

REGISTRO GERAL Nº 036239482008-4

DATA DE EXPEDIÇÃO 17/01/2018

NOME PEDRO LUCAS DA SILVA PEREIRA

FILIAÇÃO ADALBERTO RODRIGUES PEREIRA E ALEXSANDRA VIEIRA DA SILVA PEREIRA

NATURALIDADE TERESINA - PI

DOC ORIGEM NASC. N. 31849 FLS. 276 LIV. 67-A

DATA DE NASCIMENTO 24/03/2000

CNPJ 0450009593-27

SÃO LUÍS - MA

ASSINATURA DO DIRETOR

LEI Nº 7.116 DE 29/08/83

VIA-02

Cartório do 1º Ofício Extrajudicial de Dom Pedro  
Rua Engenheiro Rui Mesquita, nº 338, Centro, Dom Pedro-MA.

**AUTENTICAÇÃO**

Autentico a presente cópia reprodutiva, por ser uma reprodução fiel do documento original e com a qual a conferi e dou fé.  
Dom Pedro/MA, 18 de julho de 2021.

*Antônio Fernandes Rocha Filho* Tabelião e Registrador

Total R\$ 5,12 Emol R\$ 4,63 FERC-R\$ 0,13  
FADEP R\$ 0,18 FENIP R\$ 0,18

Selo: Consulte a validade deste selo em  
<https://selo.fimajus.br>

*[Handwritten signatures and marks]*

**50**



REPÚBLICA FEDERATIVA DO BRASIL

**ESTADO DO MARANHÃO**  
SECRETARIA DE ESTADO DA SEGURANÇA PÚBLICA  
DIRECÇÃO GERAL DE POLÍCIA CIVIL  
INSTITUTO DE IDENTIFICAÇÃO

NOBRE  
**FABIO DA SILVA BEZERRA**



FILIAÇÃO  
JOSE PIXUNA BEZERRA E VITORIA DA SILVA BEZERRA

DATA NASCIMENTO 10/11/1988  
NATURALIDADE DOM PEDRO - MA  
OBSERVAÇÃO

ORGÃO EXPEDIDOR SSP/MA  
FATOR RH

Assinatura do Titular

CARTEIRA DE IDENTIDADE

LEI Nº 7.611/67 DE 29 DE AGOSTO DE 1963

CPF 60318664399 DNI  
REGISTRO GERAL 036100282008-0 DATA DE EXPEDIÇÃO P-020 VIA-02  
REGISTRO CIVIL  
MASC. N.24394 FLS. 38 LIV. 86-A DOM PEDRO MA 2 OFC

T. ELEITOR / ZONA / SEC CTRB / SERIE / UF  
NIS / PIS / PASSEP IDENTIDADE PROFISSIONAL  
CERT. MILITAR  
CNH  
CNS

MA1811046273 LICENCIAMENTO

VALIDA EM TODO O TERRITÓRIO NACIONAL



Cartório do 1º Ofício Extrajudicial de Dom Pedro  
Rua Engenheiro Rui Mesquita, nº 338, Centro, Dom Pedro-MA.

**AUTENTICAÇÃO**

Autentico a presente cópia reprográfica, por ser uma reprodução fiel do documento original e com a qual a conferi e dou fé.  
Dom Pedro/MA, 16 de Julho de 2021.



Antonio Fernandes Rocha Filho - Tabelião e Registrador

Total R\$ 5,12 Emol R\$ 4,63 FERC R\$ 0,13  
FADEP R\$ 0,18 FEMP R\$ 0,18  
Selo: Consulte a validade deste selo em  
<https://selo.fimajus.br>

Handwritten signatures and marks in blue ink, including a circled '11' at the bottom right.



**REPÚBLICA FEDERATIVA DO BRASIL**  
**CADASTRO NACIONAL DA PESSOA JURÍDICA**



NÚMERO DE INSCRIÇÃO <b>05.151.264/0001-60</b> MATRIZ	<b>COMPROVANTE DE INSCRIÇÃO E DE SITUAÇÃO CADASTRAL</b>	DATA DE ABERTURA <b>12/07/2002</b>
--	---	---------------------------------------

NOME EMPRESARIAL  
**CONSTRUTORA ALIANCA, LOCACAO E CONSTRUCAO LTDA**

TÍTULO DO ESTABELECIMENTO (NOME DE FANTASIA) <b>CONSTRUTORA ALIANCA</b>	PORTE <b>EPP</b>
--	---------------------

CÓDIGO E DESCRIÇÃO DA ATIVIDADE ECONÔMICA PRINCIPAL  
**41.20-4-00 - Construção de edifícios**

CÓDIGO E DESCRIÇÃO DAS ATIVIDADES ECONÔMICAS SECUNDÁRIAS

- 23.30-3-01 - Fabricação de estruturas pré-moldadas de concreto armado, em série e sob encomenda
- 23.30-3-02 - Fabricação de artefatos de cimento para uso na construção
- 38.11-4-00 - Coleta de resíduos não-perigosos
- 38.21-1-00 - Tratamento e disposição de resíduos não-perigosos
- 42.11-1-01 - Construção de rodovias e ferrovias
- 42.12-0-00 - Construção de obras de arte especiais
- 42.13-8-00 - Obras de urbanização - ruas, praças e calçadas
- 42.21-9-02 - Construção de estações e redes de distribuição de energia elétrica
- 42.21-9-05 - Manutenção de estações e redes de telecomunicações
- 42.22-7-01 - Construção de redes de abastecimento de água, coleta de esgoto e construções correlatas, exceto obras de irrigação
- 42.23-5-00 - Construção de redes de transportes por dutos, exceto para água e esgoto
- 42.92-8-01 - Montagem de estruturas metálicas
- 42.92-8-02 - Obras de montagem industrial
- 42.99-5-99 - Outras obras de engenharia civil não especificadas anteriormente
- 43.11-8-01 - Demolição de edifícios e outras estruturas
- 43.13-4-00 - Obras de terraplenagem
- 43.19-3-00 - Serviços de preparação do terreno não especificados anteriormente
- 43.21-5-00 - Instalação e manutenção elétrica
- 43.22-3-01 - Instalações hidráulicas, sanitárias e de gás
- 43.22-3-02 - Instalação e manutenção de sistemas centrais de ar condicionado, de ventilação e refrigeração

CÓDIGO E DESCRIÇÃO DA NATUREZA JURÍDICA  
**206-2 - Sociedade Empresária Limitada**

LOGRADOURO <b>R SANTA TERESINHA</b>	NÚMERO <b>377</b>	COMPLEMENTO <b>SALA 1</b>
--	----------------------	------------------------------

CEP <b>65.765-000</b>	BAIRRO/DISTRITO <b>CENTRO</b>	MUNICÍPIO <b>DOM PEDRO</b>	UF <b>MA</b>
--------------------------	----------------------------------	-------------------------------	-----------------

ENDEREÇO ELETRÔNICO <b>ARPEREIRA.IND@HOTMAIL.COM</b>	TELEFONE <b>(99) 9142-2681/ (99) 3662-1842</b>
---	---

ENTE FEDERATIVO RESPONSÁVEL (EFR)  
\*\*\*\*\*

SITUAÇÃO CADASTRAL <b>ATIVA</b>	DATA DA SITUAÇÃO CADASTRAL <b>03/11/2005</b>
------------------------------------	---

MOTIVO DE SITUAÇÃO CADASTRAL

SITUAÇÃO ESPECIAL *****	DATA DA SITUAÇÃO ESPECIAL *****
----------------------------	------------------------------------

Aprovado pela Instrução Normativa RFB nº 1.863, de 27 de dezembro de 2018

Emitido no dia 15/07/2021 às 10:19:38 (data e hora de Brasília).



**REPÚBLICA FEDERATIVA DO BRASIL**  
**CADASTRO NACIONAL DA PESSOA JURÍDICA**

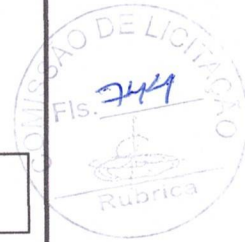

NÚMERO DE INSCRIÇÃO <b>05.151.264/0001-60</b> MATRIZ	<b>COMPROVANTE DE INSCRIÇÃO E DE SITUAÇÃO CADASTRAL</b>	DATA DE ABERTURA <b>12/07/2002</b>
--	---	---------------------------------------

NOME EMPRESARIAL  
**CONSTRUTORA ALIANCA, LOCAÇAO E CONSTRUCAO LTDA**

CÓDIGO E DESCRIÇÃO DAS ATIVIDADES ECONÔMICAS SECUNDÁRIAS

**43.29-1-04 - Montagem e instalação de sistemas e equipamentos de iluminação e sinalização em vias públicas, portos e aeroportos**

**43.30-4-99 - Outras obras de acabamento da construção**

**43.91-6-00 - Obras de fundações**

**43.99-1-05 - Perfuração e construção de poços de água**

**45.20-0-05 - Serviços de lavagem, lubrificação e polimento de veículos automotores**

**49.23-0-02 - Serviço de transporte de passageiros - locação de automóveis com motorista**

**49.24-8-00 - Transporte escolar**

**49.30-2-01 - Transporte rodoviário de carga, exceto produtos perigosos e mudanças, municipal.**

**77.11-0-00 - Locação de automóveis sem condutor**

**77.19-5-99 - Locação de outros meios de transporte não especificados anteriormente, sem condutor**

**77.32-2-01 - Aluguel de máquinas e equipamentos para construção sem operador, exceto andaimes**

**77.32-2-02 - Aluguel de andaimes**

**77.33-1-00 - Aluguel de máquinas e equipamentos para escritórios**

**77.39-0-01 - Aluguel de máquinas e equipamentos para extração de minérios e petróleo, sem operador**

**77.39-0-03 - Aluguel de palcos, coberturas e outras estruturas de uso temporário, exceto andaimes**

**77.39-0-99 - Aluguel de outras máquinas e equipamentos comerciais e industriais não especificados anteriormente, sem operador**

**78.20-5-00 - Locação de mão-de-obra temporária**

**81.21-4-00 - Limpeza em prédios e em domicílios**

**81.22-2-00 - Imunização e controle de pragas urbanas**

**81.30-3-00 - Atividades paisagísticas**

CÓDIGO E DESCRIÇÃO DA NATUREZA JURÍDICA  
**206-2 - Sociedade Empresária Limitada**

LOGRADOURO <b>R SANTA TERESINHA</b>	NÚMERO <b>377</b>	COMPLEMENTO <b>SALA 1</b>
--	----------------------	------------------------------

CEP <b>65.765-000</b>	BAIRRO/DISTRITO <b>CENTRO</b>	MUNICÍPIO <b>DOM PEDRO</b>	UF <b>MA</b>
--------------------------	----------------------------------	-------------------------------	-----------------

ENDEREÇO ELETRÔNICO <b>ARPEREIRA.IND@HOTMAIL.COM</b>	TELEFONE <b>(99) 9142-2681/ (99) 3662-1842</b>
---	---

ENTE FEDERATIVO RESPONSÁVEL (EFR)  
\*\*\*\*\*

SITUAÇÃO CADASTRAL <b>ATIVA</b>	DATA DA SITUAÇÃO CADASTRAL <b>03/11/2005</b>
------------------------------------	---

MOTIVO DE SITUAÇÃO CADASTRAL

SITUAÇÃO ESPECIAL *****	DATA DA SITUAÇÃO ESPECIAL *****
----------------------------	------------------------------------

Aprovado pela Instrução Normativa RFB nº 1.863, de 27 de dezembro de 2018.

Emitido no dia 15/07/2021 às 10:19:38 (data e hora de Brasília).

Página: 2/2

13  
2/2



MINISTÉRIO DA FAZENDA  
Secretaria da Receita Federal do Brasil  
Procuradoria-Geral da Fazenda Nacional



**CERTIDÃO NEGATIVA DE DÉBITOS RELATIVOS AOS TRIBUTOS FEDERAIS E À DÍVIDA ATIVA DA UNIÃO**

**Nome: CONSTRUTORA ALIANCA, LOCACAO E CONSTRUCAO LTDA**  
**CNPJ: 05.151.264/0001-60**

Ressalvado o direito de a Fazenda Nacional cobrar e inscrever quaisquer dívidas de responsabilidade do sujeito passivo acima identificado que vierem a ser apuradas, é certificado que não constam pendências em seu nome, relativas a créditos tributários administrados pela Secretaria da Receita Federal do Brasil (RFB) e a inscrições em Dívida Ativa da União (DAU) junto à Procuradoria-Geral da Fazenda Nacional (PGFN).

Esta certidão é válida para o estabelecimento matriz e suas filiais e, no caso de ente federativo, para todos os órgãos e fundos públicos da administração direta a ele vinculados. Refere-se à situação do sujeito passivo no âmbito da RFB e da PGFN e abrange inclusive as contribuições sociais previstas nas alíneas 'a' a 'd' do parágrafo único do art. 11 da Lei nº 8.212, de 24 de julho de 1991.

A aceitação desta certidão está condicionada à verificação de sua autenticidade na Internet, nos endereços <<http://rfb.gov.br>> ou <<http://www.pgfn.gov.br>>.

Certidão emitida gratuitamente com base na Portaria Conjunta RFB/PGFN nº 1.751, de 2/10/2014.  
Emitida às 15:46:26 do dia 29/04/2021 <hora e data de Brasília>.  
Válida até 26/10/2021.

Código de controle da certidão: **4828.CA37.31E3.BDB6**  
Qualquer rasura ou emenda invalidará este documento.



**GOVERNO DO ESTADO DO MARANHÃO**  
**SECRETARIA DE ESTADO DA FAZENDA**



**CERTIDÃO POSITIVA DE DÉBITOS COM EFEITO DE NEGATIVA**

Nº Certidão: 184347/21

Data da 15/07/2021 14:13:17

Inscrição Estadual: 126017921

CPF/CNPJ: 05151264000160

Razão Social: CONSTRUTORA ALIANAA LOCAA O E CONSTRUCAO LTDA

Endereço: RUA SANTA TERESINHA, 377 SALA 1 CEP: 65765000

Telefone: (99)91422681

Município: DOM PEDRO

UF: MA

Certificamos que, após a realização das consultas procedidas no sistema desta Secretaria, substanciado pelo art. 240 a 242, da lei nº 7.799, de 19/12/2002 e disposto no artigo 205 da lei nº 5.172, de 25 de outubro de 1966 (Código Tributário Nacional), constam crédito tributário, não vencidos ou com exigibilidade suspensa, conforme indicados, em desfavor do sujeito passivo acima identificado. Ressalvado, todavia, à Fazenda Pública Estadual o direito da cobrança de dívidas que venham a ser apuradas e não alcançadas pela decadência.

DESCRIÇÃO DOS DÉBITOS			
TIPO	DOCUMENTO	DATA EMISSÃO	SITUAÇÃO
AUTO DE INFRACAO	358435088	11/01/2021	PARCELADO
AUTO DE INFRACAO	358435080	11/01/2021	PARCELADO
AUTO DE INFRACAO	358436368	25/01/2021	PARCELADO
AUTO DE INFRACAO	358436372	25/01/2021	PARCELADO
AUTO DE INFRACAO	358436375	25/01/2021	PARCELADO
AUTO DE INFRACAO	358436377	25/01/2021	PARCELADO
AUTO DE INFRACAO	358436371	25/01/2021	PARCELADO
AUTO DE INFRACAO	358436378	25/01/2021	PARCELADO
AUTO DE INFRACAO	358436381	25/01/2021	PARCELADO
AUTO DE INFRACAO	358436379	25/01/2021	PARCELADO
AUTO DE INFRACAO	358436363	25/01/2021	PARCELADO
AUTO DE INFRACAO	358436369	25/01/2021	PARCELADO
AUTO DE INFRACAO	358436380	25/01/2021	PARCELADO
AUTO DE INFRACAO	358436364	25/01/2021	PARCELADO
AUTO DE INFRACAO	358436376	25/01/2021	PARCELADO
AUTO DE INFRACAO	358436365	25/01/2021	PARCELADO
AUTO DE INFRACAO	358436370	25/01/2021	PARCELADO
AUTO DE INFRACAO	358436373	25/01/2021	PARCELADO
AUTO DE INFRACAO	358436374	25/01/2021	PARCELADO
AUTO DE INFRACAO	358436366	25/01/2021	PARCELADO
AUTO DE INFRACAO	358436367	25/01/2021	PARCELADO







**GOVERNO DO ESTADO DO MARANHÃO  
SECRETARIA DE ESTADO DA FAZENDA**



**CERTIDÃO NEGATIVA DE DÍVIDA ATIVA**

**Nº Certidão:** 030727/21

**Data da** 29/04/2021 15:36:16

**Inscrição Estadual:** 126017921

**CPF/CNPJ:** 05151264000160

**Razão Social:** CONSTRUTORA ALIANCA, LOCAÇÃO E CONSTRUÇÃO LTDA

**Endereço:** RUA SANTA TERESINHA, 377 SALA 1 CEP: 65765000

**Telefone:** (99)91422681

**Município:** DOM PEDRO

**UF:** MA

Certificamos que, após a realização das consultas procedidas no sistema desta Secretaria e na forma do disposto do artigo 156, da lei nº 2.231, de 29/12/1962, substanciado pelos artigos 240 a 242 da lei nº 7.799, de 19/12/2002, bem como prescreve o artigo 205 da lei nº 5.172, de 25 de outubro de 1966 (Código Tributário Nacional) não constam débitos inscritos na Dívida Ativa, em nome do sujeito passivo acima identificado.

**Validade da Certidão: 120 (cento e vinte) dias: 27/08/2021.**

A autenticidade desta certidão deverá ser confirmada no endereço:  
<http://portal.sefaz.ma.gov.br/>, clicando no item "Certidões" e em seguida em "Validação de Certidão Negativa de Dívida Ativa".

**CERTIDÃO EMITIDA GRATUITAMENTE.**

**Data Impressão:** 29/04/2021 15:37:13



**PREFEITURA MUNICIPAL DE DOM PEDRO**  
**DEPARTAMENTO DE ADMINISTRAÇÃO TRIBUTÁRIA**  
 PÇ TEIXEIRA DE FREITAS, Nº 72 - CENTRO  
 CNPJ: 06137293000130

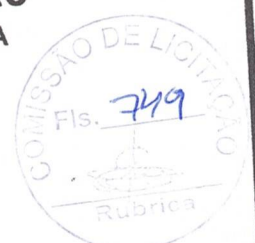

**CERTIDÃO NEGATIVA DE DÍVIDA ATIVA RELATIVA A TRIBUTOS**

Certificamos que, após a realização das consultas procedidas no sistema deste Departamento e na forma do disposto dos artigos 363 e 366 da lei nº 035/2009 de 05/10/2009 (Código Tributário Municipal), bem como prescreve o artigo 205 da lei nº 5.172, de 22 de outubro de 1966 (Código Tributário Nacional), não constam débitos inscritos na Dívida Ativa, em nome do sujeito passivo abaixo identificado.

Cadastro: 000817      Inscrição Municipal: 000817  
 Contribuinte: CONSTRUTORA ALIANÇA, LOCAÇÃO E      CPF/CNPJ: 05151264000160  
 Nome Fantasia: CONSTRUTORA ALIANÇA      Complem: SALA 1  
 Endereço: RUA SANTA TERESINHA, 377      CEP: 65765000  
 Bairro: CENTRO  
 Cidade: DOM PEDRO - MA      Data de Abertura: 12/07/2002      Data de Encerramento: 0  
 Inscrição Est.:  
 Atividade: CONSTRUÇÃO DE EDIFÍCIOS

- Atividade(s) CNAE
- Coleta de resíduos não-perigosos
  - Construção de edifícios
  - Construção de rodovias e ferrovias
  - Construção de obras-de-arte especiais
  - Obras de urbanização - ruas, praças e calçadas
  - Construção de estações e redes de distribuição de energia elétrica
  - Demolição de edifícios e outras estruturas
  - Obras de terraplenagem
  - Instalação e manutenção elétrica
  - Obras de fundações
  - Perfuração e construção de poços de água
  - Transporte rodoviário de carga, exceto produtos perigosos e mudanças, municipal
  - Aluguel de máquinas e equipamentos para construção sem operador, exceto andaimes
  - Locação de mão-de-obra temporária
- Emissão: 06/07/2021 11:24:14      Validade: 04/10/2021  
 Número/Controle da Certidão: B512D8ADB7BF5B2C

Cartório do 1º Ofício Extrajudicial de Dom Pedro  
 Rua Engenheiro Rui Mesquita, nº 338, Centro, Dom Pedro-MA.  
**AUTENTICAÇÃO**  
 Autentico a presente cópia reprográfica, por ser uma reprodução fiel do documento original e com a qual a conferi e dou fé.  
 Dom Pedro/MA, 16 de julho de 2021.

     Antônio Fernandes Rocha Filho - Tabelião e Registrador  
 Total R\$ 5,12 Emol R\$ 4,63 FERC R\$ 0,13  
 FADEP R\$ 0,18 FEMP R\$ 0,18  
 Selo: Consulte a validade deste selo em <https://selo.tjma.jus.br>

**Sônia Lucia Lopes Feitosa Machado**  
 Secretária Municipal de Administração e Finanças  
 Secretária de Administração e Finanças  
 Portaria Nº 004/2021

Usuário: MARITANIA  
**Maritânia Gomes de Oliveira**  
 Coordenadora de Administração Financeira e Tributária  
 Maritânia Gomes de Oliveira  
 Coordenadora de Administração Financeira e Tributária



PREFEITURA MUNICIPAL DE  
**DOM PEDRO**

**PREFEITURA MUNICIPAL DE DOM PEDRO**  
DEPARTAMENTO DE ADMINISTRAÇÃO TRIBUTÁRIA  
PÇ TEIXEIRA DE FREITAS, Nº 72 - CENTRO  
CNPJ: 06137293000130



## CERTIDÃO NEGATIVA DE DÉBITOS MUNICIPAIS

A Secretaria de Administração e Finanças da prefeitura Municipal de DOM PEDRO, a requerimento da pessoa interessada CONSTRUTORA ALIANÇA, LOCAÇÃO E CONSTRUÇÃO LTDA- EPP, CERTIFICA, para os fins que se fizerem necessários, que a pessoa jurídica/física a seguir referenciada não registra débitos com os cofres públicos municipais até a presente data, tendo a presente CERTIDÃO validade até o dia 04/10/2021, ressalvado o direito da Fazenda Municipal de exigir o recolhimento de débitos, tributários ou não, constituídos anteriormente a esta data mesmo durante a vigência desse prazo.

Cadastro: 000817 Inscrição Municipal: 000817  
Contribuinte: CONSTRUTORA ALIANÇA, LOCAÇÃO E CPF/CNPJ: 05151264000160  
Nome Fantasia: CONSTRUTORA ALIANÇA  
Endereço: RUA SANTA TERESINHA, 377 Complement: SALA 1  
Bairro: CENTRO CEP: 65765000  
Cidade: DOM PEDRO - MA  
Inscrição Est.: Data de Abertura: 12/07/2002 Data de Encerramento: 0  
Atividade: CONSTRUÇÃO DE EDIFÍCIOS

— Atividade(s) CNAE —

- Coleta de resíduos não-perigosos
- Construção de edifícios
- Construção de rodovias e ferrovias
- Construção de obras-de-arte especiais
- Obras de urbanização - ruas, praças e calçadas
- Construção de estações e redes de distribuição de energia elétrica
- Demolição de edifícios e outras estruturas
- Obras de terraplenagem
- Instalação e manutenção elétrica
- Obras de fundações
- Perfuração e construção de poços de água
- Transporte rodoviário de carga, exceto produtos perigosos e mudanças, municipal
- Aluguel de máquinas e equipamentos para construção sem operador, exceto andaimes
- Locação de mão-de-obra temporária

Emissão: 06/07/2021 11:24:14

Validade: 04/10/2021

Usuário: MARITANIA

Número/Controle da Certidão: B512D8ADB7BF5B2C

Cartório do 1º Ofício Extrajudicial de Dom Pedro  
Rua Engenheiro Rui Mesquita, nº 338, Centro, Dom Pedro-MA.  
**AUTENTICAÇÃO**  
Autentico a presente cópia reprográfica, por ser uma reprodução fiel do documento original e com a qual a conferi e dou fé.  
Dom Pedro/MA, 16 de julho de 2021.



Antonio Fernandes Rocha Filho - Tabelião e Registrador  
Total R\$ 5,12 Emol R\$ 4,83 FERC R\$ 0,13  
FADEP R\$ 0,18 FEMP R\$ 0,18  
Selo: Consulte a validade deste selo em <https://selo.tjma.jus.br>

**SÔNIA LUCIA LOPES FEITOSA MACHADO**  
Secretária Municipal de Adm. e Finanças  
Secretária de Administração e Finanças  
Portaria Nº 004/2021

**Maritania Gomes de Oliveira**  
Coordenadora de Administração Financeira e Tributária

Maritania Gomes de Oliveira  
Coordenadora de Administração Financeira e Tributária  
Portaria Nº 22/2021



Voltar

Imprimir



### Certificado de Regularidade do FGTS - CRF

**Inscrição:** 05.151.264/0001-60

**Razão Social:** CONSTRUTORA ALIANCA LOCACAO E CONSTRUCAO LTDA

**Endereço:** RUA SANTA TERESINHA 377 SALA 1 / CENTRO / DOM PEDRO / MA /  
65765-000

A Caixa Econômica Federal, no uso da atribuição que lhe confere o Art. 7, da Lei 8.036, de 11 de maio de 1990, certifica que, nesta data, a empresa acima identificada encontra-se em situação regular perante o Fundo de Garantia do Tempo de Serviço - FGTS.

O presente Certificado não servirá de prova contra cobrança de quaisquer débitos referentes a contribuições e/ou encargos devidos, decorrentes das obrigações com o FGTS.

**Validade:** 20/04/2021 a 17/08/2021

**Certificação Número:** 2021042002152084250900

Informação obtida em 26/05/2021 12:21:42

A utilização deste Certificado para os fins previstos em Lei esta condicionada a verificação de autenticidade no site da Caixa:  
**www.caixa.gov.br**



PODER JUDICIÁRIO  
JUSTIÇA DO TRABALHO



## CERTIDÃO NEGATIVA DE DÉBITOS TRABALHISTAS

Nome: CONSTRUTORA ALIANCA, LOCACAO E CONSTRUCAO LTDA (MATRIZ E FILIAIS)  
CNPJ: 05.151.264/0001-60  
Certidão n°: 14274400/2021  
Expedição: 29/04/2021, às 15:48:22  
Validade: 25/10/2021 - 180 (cento e oitenta) dias, contados da data de sua expedição.

Certifica-se que **CONSTRUTORA ALIANCA, LOCACAO E CONSTRUCAO LTDA (MATRIZ E FILIAIS)**, inscrito(a) no CNPJ sob o n° **05.151.264/0001-60**, **NÃO CONSTA** do Banco Nacional de Devedores Trabalhistas.  
Certidão emitida com base no art. 642-A da Consolidação das Leis do Trabalho, acrescentado pela Lei n° 12.440, de 7 de julho de 2011, e na Resolução Administrativa n° 1470/2011 do Tribunal Superior do Trabalho, de 24 de agosto de 2011.  
Os dados constantes desta Certidão são de responsabilidade dos Tribunais do Trabalho e estão atualizados até 2 (dois) dias anteriores à data da sua expedição.  
No caso de pessoa jurídica, a Certidão atesta a empresa em relação a todos os seus estabelecimentos, agências ou filiais.  
A aceitação desta certidão condiciona-se à verificação de sua autenticidade no portal do Tribunal Superior do Trabalho na Internet (<http://www.tst.jus.br>).  
Certidão emitida gratuitamente.

### INFORMAÇÃO IMPORTANTE

Do Banco Nacional de Devedores Trabalhistas constam os dados necessários à identificação das pessoas naturais e jurídicas inadimplentes perante a Justiça do Trabalho quanto às obrigações estabelecidas em sentença condenatória transitada em julgado ou em acordos judiciais trabalhistas, inclusive no concernente aos recolhimentos previdenciários, a honorários, a custas, a emolumentos ou a recolhimentos determinados em lei; ou decorrentes de execução de acordos firmados perante o Ministério Público do Trabalho ou Comissão de Conciliação Prévia.



# PREFEITURA MUNICIPAL DE DOM PEDRO

Secretaria Municipal de Finanças  
Departamento de Tributação e Cadastro

CNPJ: 06137293000130  
PÇ TEIXEIRA DE FREITAS, Nº 72 - CENTRO



## ALVARÁ DE FUNCIONAMENTO

Nº do Cadastro <b>000817</b>	Nº da Inscrição <b>000817</b>	Nº do Alvará <b>2/2021</b>	Validade <b>31/12/2021</b>
---------------------------------	----------------------------------	-------------------------------	-------------------------------

Contribuinte  
Nome: **CONSTRUTORA ALIANÇA, LOCAÇÃO E CONSTRUÇÃO LTDA- ME**  
CPF/CNPJ: **05151264000160**  
RG/Insc  
Nome Fant.: **CONSTRUTORA ALIANÇA**

Endereço  
Logradouro: **SANTA TEREZINHA** Número: **377**  
Complemento: **SALA 1** CEP: **65765000**  
Bairro: **CENTRO** Estado: **MA**  
Cidade: **DOM PEDRO**

Atividade Principal  
**CONSTRUÇÃO DE EDIFÍCIOS**

Horário de Funcionamento

Meio de Semana	Sábado	Domingo	Feriado
Das: 07:30:00 Até: 17:30:00	Das: 07:30:00 Até: 14:00:00	Das: 0 Até: 0	Das: 0 Até: 0

Observações

Detalhamento da Atividade

Cartório do 1º Ofício Extrajudicial de Dom Pedro  
Rua Engenheiro Rui Mesquita, nº 338, Centro, Dom Pedro-MA.

### AUTENTICAÇÃO

Autentico a presente cópia reprográfica, por ser uma reprodução fiel do documento original e com a qual a conferi e dou fé.  
Dom Pedro/MA, 18 de julho de 2021.



Antonio Fernandes Rocha Filho - Tabelião e Registrador

Total R\$ 5,12 Emol R\$ 4,63 FERC R\$ 0,13  
FADEP R\$ 0,18 FEMP R\$ 0,18

Selo: . Consulte a validade deste selo em <https://selo.tjma.jus.br>

Código

Data de Abertura  
**12/07/2002**

Estabelecimento autorizado a exercer a atividade supra por período, a critério da Administração Pública

Divisão de Tributação

ORGÃO EXPEDIDOR

AFIXAR EM LOCAL VISÍVEL NO ESTABELECIMENTO

Mariângela Gomes de Oliveira  
Coordenadora de Administração Financeira e Tributária  
Port. Nº 11/2021



Estado do  
Maranhão

**SINTEGRA/ICMS**

Consulta Pública do Cadastro do Estado do Maranhão

Secretaria da Fazenda



Resultado da Consulta SINTEGRA/ICMS

**IDENTIFICAÇÃO**

**CGC:** 05.151.264/0001-60 **Inscrição Estadual:** 12.601792-1

**Razão Social:** CONSTRUTORA ALIANA+A LOCAA+AFO E CONSTRUCAFO LTDA

**Regime Apuração:** NORMAL

**ENDEREÇO**

**Logradouro:** RUA SANTA TERESINHA

**Número:** 377 **Complemento:** SALA 1

**Bairro:** CENTRO

**Município:** DOM PEDRO **UF:** MA

**CEP:** 65765000 **DDD:** **Telefone:** 91422681

**INFORMAÇÕES COMPLEMENTARES**

**CNAE Principal:** 4120400 - CONSTRUÇÃO DE EDIFÍCIOS

**CNAEs Secundários**

Código	Descrição CNAE
4222701	CONSTRUÇÃO DE REDES DE ABASTECIMENTO DE ÁGUA, COLETA DE ESGOTO E CONSTRUÇÕES CORRELATAS, EXCETO OBRAS DE IRRIGAÇÃO
4223500	CONSTRUÇÃO DE REDES DE TRANSPORTES POR DUTOS, EXCETO PARA ÁGUA E ESGOTO
4292801	MONTAGEM DE ESTRUTURAS METÁLICAS
4292802	OBRAS DE MONTAGEM INDUSTRIAL
4299599	OUTRAS OBRAS DE ENGENHARIA CIVIL NÃO ESPECIFICADAS ANTERIORMENTE
4311801	DEMOLIÇÃO DE EDIFÍCIOS E OUTRAS ESTRUTURAS
4313400	OBRAS DE TERRAPLENAGEM
4319300	SERVIÇOS DE PREPARAÇÃO DO TERRENO NÃO ESPECIFICADOS ANTERIORMENTE
4321500	INSTALAÇÃO E MANUTENÇÃO ELÉTRICA
4322301	INSTALAÇÕES HIDRÁULICAS, SANITÁRIAS E DE GÁS
8130300	ATIVIDADES PAISAGÍSTICAS
4322302	INSTALAÇÃO E MANUTENÇÃO DE SISTEMAS CENTRAIS DE AR CONDICIONADO, DE VENTILAÇÃO E REFRIGERAÇÃO
4329104	MONTAGEM E INSTALAÇÃO DE SISTEMAS E EQUIPAMENTOS DE ILUMINAÇÃO E SINALIZAÇÃO EM VIAS PÚBLICAS, PORTOS E AEROPORTOS
4330499	OUTRAS OBRAS DE ACABAMENTO DA CONSTRUÇÃO
4391600	OBRAS DE FUNDAÇÕES
4399105	PERFURAÇÃO E CONSTRUÇÃO DE POÇOS DE ÁGUA
4520005	SERVIÇOS DE LAVAGEM, LUBRIFICAÇÃO E POLIMENTO DE VEÍCULOS AUTOMOTORES
4923002	SERVIÇO DE TRANSPORTE DE PASSAGEIROS - LOCAÇÃO DE AUTOMÓVEIS COM MOTORISTA
4924800	TRANSPORTE ESCOLAR
4930201	TRANSPORTE RODOVIÁRIO DE CARGA, EXCETO PRODUTOS PERIGOSOS E MUDANÇAS, MUNICIPAL
7711000	LOCAÇÃO DE AUTOMÓVEIS SEM CONDUTOR
3811400	COLETA DE RESÍDUOS NÃO-PERIGOSOS
7719599	LOCAÇÃO DE OUTROS MEIOS DE TRANSPORTE NÃO ESPECIFICADOS ANTERIORMENTE, SEM CONDUTOR
7732201	ALUGUEL DE MÁQUINAS E EQUIPAMENTOS PARA CONSTRUÇÃO SEM OPERADOR, EXCETO ANDAIMES
7732202	ALUGUEL DE ANDAIMES
7733100	ALUGUEL DE MÁQUINAS E EQUIPAMENTOS PARA ESCRITÓRIO
7739001	ALUGUEL DE MÁQUINAS E EQUIPAMENTOS PARA EXTRAÇÃO DE MINÉRIOS E PETRÓLEO, SEM OPERADOR
7739003	ALUGUEL DE PALCOS, COBERTURAS E OUTRAS ESTRUTURAS DE USO TEMPORÁRIO, EXCETO ANDAIMES
7739099	ALUGUEL DE OUTRAS MÁQUINAS E EQUIPAMENTOS COMERCIAIS E INDUSTRIAIS NÃO ESPECIFICADOS ANTERIORMENTE, SEM OPERADOR
7820500	LOCAÇÃO DE MÃO-DE-OBRA TEMPORÁRIA
8121400	LIMPEZA EM PRÉDIOS E EM DOMICÍLIOS
8122200	IMUNIZAÇÃO E CONTROLE DE PRAGAS URBANAS
3822100	TRATAMENTO E DISPOSIÇÃO DE RESÍDUOS NÃO-PERIGOSOS
2330301	FABRICAÇÃO DE ESTRUTURAS PRÉ-MOLDADAS DE CONCRETO ARMADO, EM SÉRIE E SOB ENCOMENDA
2330302	FABRICAÇÃO DE ARTEFATOS DE CIMENTO PARA USO NA CONSTRUÇÃO

**CNAEs Secundários**

Código	Descrição CNAE
4211101	CONSTRUÇÃO DE RODOVIAS E FERROVIAS
4212000	CONSTRUÇÃO DE OBRAS-DE-ARTE ESPECIAIS
4213800	OBRAS DE URBANIZAÇÃO - RUAS, PRAÇAS E CALÇADAS
4221902	CONSTRUÇÃO DE ESTAÇÕES E REDES DE DISTRIBUIÇÃO DE ENERGIA ELÉTRICA
4221905	MANUTENÇÃO DE ESTAÇÕES E REDES DE TELECOMUNICAÇÕES

**Situação Cadastral Vigente:** HABILITADO**Data desta Situação Cadastral:** 10/03/2021**OBRIGAÇÕES**

NFe a partir de (CNAE's): 01/10/2010 - (2330302-2330301),

EDF a partir de: 21/05/2019,

CTE a partir de:

Observação: Os dados acima estão baseados em informações fornecidas pelo próprio contribuinte cadastrado. Não valem como certidão de sua efetiva existência de fato e de direito, não são oponíveis à Fazenda e nem excluem a responsabilidade tributária derivada de operações com ele ajustadas.

**Data da Consulta:** 27/05/2021**Número da Consulta:**

Nova Consulta

Imprimir

Desenvolvido pela Sefaz/COTEC - 2005-2012





INSC. ESTADUAL: 12.601.792-1  
 RAZÃO SOCIAL: CONSTRUTORA ALIANAA LOCAAAO E CONSTRUCAO LTDA  
 ÚLTIMA ALTERAÇÃO: 21/05/2021

SITUAÇÃO FISCAL: REGULAR  
 MOTIVOS FISCAIS:

SERASA: Não

SITUAÇÃO CADASTRAL: ATIVO  
 MOTIVO CADASTRAL: --



**DADOS GERAIS**

CPF/CNPJ: 05.151.264/0001-60  
 RAZÃO SOCIAL: CONSTRUTORA ALIANAA LOCAAAO E CONSTRUCAO LTDA  
 NIRE: 21200526551  
 INÍCIO DE ATIVIDADES: 21/05/2019  
 AGÊNCIA REGIONAL: 36 - AGÊNCIA DE PRESIDENTE DUTRA  
 TIPO DE SOCIEDADE: SOCIEDADE EMPRESÁRIA LIMITADA  
 REGIME DE PAG.: NORMAL  
 DATA OBRIG. NFE: 01/10/2010  
 CORREIO ELETRÔNICO: ARPEREIRA.IND@HOTMAIL.COM

INSC. CENTRALIZADORA: --  
 TIPO PESSOA: JURÍDICA  
 CAPITAL SOCIAL: 1.200.000,00  
 UFRE: 49 - Ufre/Bacabal  
 CAT. DO ESTABELECIMENTO: MATRIZ OU UNICO  
 DATA OBRIG. EFD: 21/05/2019  
 ÁREA UTILIZADA: 0

**ENDEREÇO DE ESTABELECIMENTO**

CEP: 65765-000  
 ENDEREÇO: RUA SANTA TERESINHA  
 COMPLEMENTO: SALA 1  
 PONTO DE REFERENC.: --  
 CIDADE: DOM PEDRO  
 TELEFONE: (99)9142-2681  
 CEP CAIXA POSTAL: --

NÚMERO: 377  
 BAIRRO: CENTRO  
 ESTADO: MA  
 FAX: (99)3662-1842

**ENDEREÇO FISCAL**

CEP: --  
 ENDEREÇO: RUA SANTA TERESINHA  
 COMPLEMENTO: SALA 1;  
 PONTO DE REFERENC.: --  
 CIDADE: DOM PEDRO  
 TELEFONE: (99)9142-2681  
 CEP CAIXA POSTAL: 00000-000

NÚMERO: 377  
 BAIRRO: CENTRO  
 ESTADO: MA  
 FAX: (99)3662-1842

**CNAE - ATIVIDADES ECONÔMICAS**

ORDEM	CÓDIGO	DESCRIÇÃO
1	4120400	CONSTRUÇÃO DE EDIFÍCIOS
2	8130300	ATIVIDADES PAISAGÍSTICAS
3	3811400	COLETA DE RESÍDUOS NÃO-PERIGOSOS
4	3821100	TRATAMENTO E DISPOSIÇÃO DE RESÍDUOS NÃO-PERIGOSOS
5	4211101	CONSTRUÇÃO DE RODOVIAS E FERROVIAS
6	4212000	CONSTRUÇÃO DE OBRAS-DE-ARTE ESPECIAIS
7	4213800	OBRAS DE URBANIZAÇÃO - RUAS, PRAÇAS E CALÇADAS
8	4221902	CONSTRUÇÃO DE ESTAÇÕES E REDES DE DISTRIBUIÇÃO DE ENERGIA ELÉTRICA
9	4221905	MANUTENÇÃO DE ESTAÇÕES E REDES DE TELECOMUNICAÇÕES
10	4222701	CONSTRUÇÃO DE REDES DE ABASTECIMENTO DE ÁGUA, COLETA DE ESGOTO E CONSTRUÇÕES CORRELATAS,
11	4223500	CONSTRUÇÃO DE REDES DE TRANSPORTES POR DUTOS, EXCETO PARA ÁGUA E ESGOTO
12	4292801	MONTAGEM DE ESTRUTURAS METÁLICAS
13	4292802	OBRAS DE MONTAGEM INDUSTRIAL
14	4299599	OUTRAS OBRAS DE ENGENHARIA CIVIL NÃO ESPECIFICADAS ANTERIORMENTE
15	4311801	DEMOLIÇÃO DE EDIFÍCIOS E OUTRAS ESTRUTURAS
16	4313400	OBRAS DE TERRAPLENAGEM
17	4319300	SERVIÇOS DE PREPARAÇÃO DO TERRENO NÃO ESPECIFICADOS ANTERIORMENTE
18	4321500	INSTALAÇÃO E MANUTENÇÃO ELÉTRICA
19	4322301	INSTALAÇÕES HIDRÁULICAS, SANITÁRIAS E DE GÁS
20	4322302	INSTALAÇÃO E MANUTENÇÃO DE SISTEMAS CENTRAIS DE AR CONDICIONADO, DE VENTILAÇÃO E REFRIGERAÇÃO
21	4329104	MONTAGEM E INSTALAÇÃO DE SISTEMAS E EQUIPAMENTOS DE ILUMINAÇÃO E SINALIZAÇÃO EM VIAS PÚBLICAS,
22	4330499	OUTRAS OBRAS DE ACABAMENTO DA CONSTRUÇÃO
23	4391600	OBRAS DE FUNDAÇÕES
24	4399105	PERFURAÇÃO E CONSTRUÇÃO DE POÇOS DE ÁGUA
25	4520005	SERVIÇOS DE LAVAGEM, LUBRIFICAÇÃO E POLIMENTO DE VEÍCULOS AUTOMOTORES
26	4923002	SERVIÇO DE TRANSPORTE DE PASSAGEIROS - LOCAÇÃO DE AUTOMÓVEIS COM MOTORISTA

**CNAE - ATIVIDADES ECONÔMICAS**

ORDEM	CÓDIGO	DESCRIÇÃO
27	4924800	TRANSPORTE ESCOLAR
28	4930201	TRANSPORTE RODOVIÁRIO DE CARGA, EXCETO PRODUTOS PERIGOSOS E MUDANÇAS, MUNICIPAL
29	7711000	LOCAÇÃO DE AUTOMÓVEIS SEM CONDUTOR
30	7719599	LOCAÇÃO DE OUTROS MEIOS DE TRANSPORTE NÃO ESPECIFICADOS ANTERIORMENTE, SEM CONDUTOR
31	7732201	ALUGUEL DE MÁQUINAS E EQUIPAMENTOS PARA CONSTRUÇÃO SEM OPERADOR, EXCETO ANDAIMES
32	7732202	ALUGUEL DE ANDAIMES
33	7733100	ALUGUEL DE MÁQUINAS E EQUIPAMENTOS PARA ESCRITÓRIO
34	7739001	ALUGUEL DE MÁQUINAS E EQUIPAMENTOS PARA EXTRAÇÃO DE MINÉRIOS E PETRÓLEO, SEM OPERADOR
35	7739003	ALUGUEL DE PALCOS, COBERTURAS E OUTRAS ESTRUTURAS DE USO TEMPORÁRIO, EXCETO ANDAIMES
36	7739099	ALUGUEL DE OUTRAS MÁQUINAS E EQUIPAMENTOS COMERCIAIS E INDUSTRIAIS NÃO ESPECIFICADOS
37	7820500	LOCAÇÃO DE MÃO-DE-OBRA TEMPORÁRIA
38	8121400	LIMPEZA EM PRÉDIOS E EM DOMICÍLIOS
39	8122200	IMUNIZAÇÃO E CONTROLE DE PRAGAS URBANAS
40	2330301	FABRICAÇÃO DE ESTRUTURAS PRÉ-MOLDADAS DE CONCRETO ARMADO, EM SÉRIE E SOB ENCOMENDA
41	2330302	FABRICAÇÃO DE ARTEFATOS DE CIMENTO PARA USO NA CONSTRUÇÃO

**REPRESENTANTES LEGAIS**

CNN/CPF	NOME/RAZÃO SOCIAL	TIPO DE RELAÇÃO
60318664399	FABIO DA SILVA BEZERRA	101 - SÓCIO
4500959327	PEDRO LUCAS DA SILVA PEREIRA	101 - SÓCIO
4500959327	PEDRO LUCAS DA SILVA PEREIRA	205 - ADMINISTRADOR

**AÇÕES JUDICIAIS**

TIPO	DATA INCLUSÃO	DATA REVOGAÇÃO	DOC. CONCESSÃO	EFEITO
Não existem Ações Judiciais para essa inscrição estadual.				

**OBRIGATORIEDADE / CREDENCIAMENTO**

TIPO	DATA INÍCIO	DATA FIM	SITUAÇÃO
ICMS	21/05/2019	--	Ativo
NF-e	01/10/2010	--	Ativo
EFD	21/05/2019	--	Ativo

**INCENTIVOS / REGIMES ESPECIAIS**

TIPO	DATA INÍCIO	DATA FIM	SITUAÇÃO
Não existem Incentivos/Regimes Especiais para essa inscrição			



**FICHA CADASTRAL DO MOBILIÁRIO**

**CONTRIBUINTE**

Código:: 001255  
 Nome: CONSTRUTORA ALIANÇA, LOCAÇÃO E CONSTRUÇÃO LTDA- ME CNPJ: 05151264000160  
 Nome Fant.: CONSTRUTORA ALIANÇA PIS/NIT:  
 Endereço: RUA SANTA TEREZINHA Nº: 377 CEP: 65765000  
 Bairro: CENTRO Complemento:  
 Cidade: DOM PEDRO Estado: MA



**ESTABELECIMENTO**

Cadastro: 000817 Nº: 377 CEP: 65765000  
 Endereço: RUA SANTA TEREZINHA Complemento: SALA 1  
 Bairro: CENTRO Estado: MA  
 Cidade: DOM PEDRO Região:  
 Area: 0,00 Nº Empregados: 0  
 Insc Estadual: Insc Municipal: 000817 Horário de Funcionamento: Das: 07:30 Até 17:30

**DADOS GERAIS**

Abertura: 12/07/2002 Processo: Dt. Processo:  
 Junta Comercial: Data: Nº Reg Pessoal Jurídica:  
 Escritório: Email Esc:  
 Fone Esc:  
 Situação: 01 - Ativo Tipo da Empresa: SOCIEDADE POR COTAS LIMITADA  
 Tipo ISS: 03 - Sobre Faturamento Capital: 0 Tipo de Cadastro: Comercio  
 Optante SN: N Regime Especial: Microempresário (ME) Exigibilidade ISS: Exigível  
 Atividade: CONSTRUÇÃO DE EDIFÍCIOS

Código	Identificador	Tipo	Atividade	Qtde.	Início	Fim
000007	07.00	01 - Prestação de	Serviços relativos a engenharia, arquitetura, geologia, urbanismo, 0			
Execução, por administração, empreitada ou subempreitada, de obras de construção civil, hidráulica ou elétrica e de outras obras semelhantes,						
000007	07.00	01 - Prestação de	Serviços relativos a engenharia, arquitetura, geologia, urbanismo, 0			
Reparação, conservação e reforma de edifícios, estradas, pontes, portos e congêneres (exceto o fornecimento de mercadorias produzidas pelo						
000007	07.00	01 - Prestação de	Serviços relativos a engenharia, arquitetura, geologia, urbanismo, 0			
Varrição, coleta, remoção, incineração, tratamento, reciclagem, separação e destinação final de lixo, rejeitos e outros resíduos quaisquer						
000007	07.00	01 - Prestação de	Serviços relativos a engenharia, arquitetura, geologia, urbanismo, 0			
Demolição						
000016	16.00	01 - Prestação de	Serviços de transporte de natureza municipal	0		
Serviços de transporte coletivo municipal rodoviário, metroviário, ferroviário e aquaviário de passageiros						
000017	17.00	01 - Prestação de	Serviços de apoio técnico, administrativo, jurídico, contábil,	0		
Fornecimento de mão-de-obra, mesmo em caráter temporário, inclusive de empregados ou trabalhadores, avulsos ou temporários, contratados pelo						

Código Alvara	Exercício	Descrição	Data Emissão	Data Validade
723	2017	ALVARÁ DEFINITIVO	10/08/2017	31/12/2017
77	2018	ALVARÁ DEFINITIVO	09/01/2018	31/12/2018
3	2019	ALVARÁ DEFINITIVO	03/01/2019	31/12/2019
10	2020	ALVARÁ DEFINITIVO	07/01/2020	31/12/2020
2	2021	ALVARÁ DEFINITIVO	04/01/2021	31/12/2021

PM

MARITANIA GOMES DE OLIVEIRA  
 Coordenadora de Administração  
 Financeira e Tributária

27



DOM PEDRO

**PREFEITURA MUNICIPAL DE DOM PEDRO**  
DEPARTAMENTO DE ADMINISTRAÇÃO TRIBUTÁRIA CNPJ: 06137293000130  
PÇ TEIXEIRA DE FREITAS, Nº 72 - CENTRO  
Rol Cadastral do Mobiliário - Completo: ( Cadastro: '000817','000817' )

Data Emissão:	11/01/2021
Hora:	18:13:03
Exercício:	2021
Usuário:	MARITANIA
Página(s):	2 de 2

### FICHA CADASTRAL DO MOBILIÁRIO





## CERTIDÃO DE FALÊNCIA OU RECUPERAÇÃO JUDICIAL

USANDO da faculdade que me confere a Lei, CERTIFICO, a requerimento de pessoa interessada, que, dando busca nos arquivos dos feitos referentes às Varas Cíveis e Comércio, nos últimos 10 (dez) anos, constatei **NÃO EXISTIR** distribuição de **AÇÕES DE FALÊNCIA OU RECUPERAÇÃO JUDICIAL** contra **CONSTRUTORA ALIANÇA, LOCAÇÃO E CONSTRUÇÃO LTDA (CONSTRUTORA ALIANÇA), CNPJ nº 05.151.264/0001-60, com endereço na Rua Santa Teresinha, nº 377, Centro, Dom Pedro/MA, CEP 65.765-000.** CERTIFICO, finalmente, que esta Secretaria de Distribuição é a única existente nesta Comarca de Dom Pedro, Estado do Maranhão. O referido é verdade e dou fé. Dada e passada a presente certidão na Secretaria de Distribuição a meu cargo, no Fórum "José de Ribamar Fiquene", nesta cidade de Dom Pedro, Estado do Maranhão. Eu, Deusimar da Silva Costa, Técnico Judiciário, mat. 115816, consultei e digitei. E eu, Josemar Rafael Cunha Filho, Secretário Judicial, subscrevo e assino. Dom Pedro/MA, 27 de maio de 2021.

  
JOSEMAR RAFAEL CUNHA FILHO  
Secretário Judicial  
Mat. 192385

Cartório do 1º Ofício Extrajudicial de Dom Pedro  
Rua Engenheiro Rui Mesquita, nº 338, Centro, Dom Pedro-MA.

### AUTENTICAÇÃO

Autentico a presente cópia reprográfica, por ser uma reprodução fiel do documento original e com a qual a conferi e dou fé.  
Dom Pedro/MA, 16 de julho de 2021.

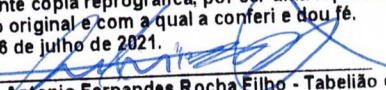

  
Antonio Fernandes Rocha Filho - Tabelião e  
Registrador  
Total R\$ 5,12 Emol R\$ 4,63 FERC R\$ 0,13  
FADEP R\$ 0,18 FEMP R\$ 0,18  
Selo: . Consulte a validade deste selo em  
<https://selo.tjma.jus.br>



### OBSERVAÇÃO:

O CNPJ/CPF constante nesta certidão foi informado pelo solicitante. Sua titularidade deverá ser conferida pelo interessado ou destinatário.  
ESTA CERTIDÃO ABRANGE A VARA ÚNICA DA COMARCA DE DOM PEDRO - MA.

Rua Engenheiro Rui Mesquita, s/n, Centro  
Dom Pedro/MA - CEP: 65.765-000

(99) 3662-1457 - e-mail: vara1\_dpdp@tjma.jus.br

  
29



**CERTIDÃO DE REGISTRO E QUITAÇÃO  
PESSOA JURÍDICA**  
Lei Federal Nº 5194 de 24 de Dezembro de 1966

**CREA-MA**

Nº 844894/2021

Emissão: 13/04/2021

Validade: 30/07/2021

Chave: wy11b

**Conselho Regional de Engenharia e Agronomia do Estado do Maranhão**

CERTIFICAMOS que a Empresa mencionada encontra-se registrada neste Conselho, nos Termos da Lei 5.194/66, conforme os dados impressos nesta certidão. CERTIFICAMOS, ainda, que até a presente data, a referida pessoa jurídica e seu(s) responsável(is) técnico(s) estão quites com suas anuidades e demais obrigações junto ao Conselho Regional de Engenharia e Agronomia do Maranhão - CREA-MA, estando habilitada a exercer suas atividades, circunscrita à(s) atribuição(ões) de seu(s) responsável(veis) técnico(s).

**Interessado(a)**

Empresa: CONSTRUTORA ALIANÇA LOCAÇÃO E CONSTRUÇÃO LTDA

CNPJ: 05.151.264/0001-60

Registro: 0000016353

Categoria: Matriz

Capital Social: R\$ 1.200.000,00

Data do Capital: 20/03/2020

Faixa: 5

Atividades CNAE:

Objetivo Social: CONSTRUÇÃO DE EDIFÍCIOS; OUTRAS OBRAS DE ENGENHARIA CIVIL NÃO ESPECIFICADAS ANTERIORMENTE (CONSTRUÇÃO DE VIAS); FABRICAÇÃO DE ESTRUTURAS PRÉ-MOLDADOS DE CONCRETO ARMADO, EM SERIE E SOB ENCOMENDA; FABRICAÇÃO DE ARTEFATOS DE CIMENTO PARA USO NA CONSTRUÇÃO; ATIVIDADES PAISAGÍSTICAS; SERVIÇOS DE LAVAGEM, LUBRIFICAÇÃO E POLIMENTO DE VEÍCULOS AUTOMOTORES; SERVIÇOS DE TRANSPORTE DE PASSAGEIROS - LOCAÇÃO DE AUTOMÓVEIS COM MOTORISTA; OUTRAS OBRAS DE ACABAMENTO DA CONSTRUÇÃO; CONSTRUÇÃO DE RODOVIAS E FERROVIAS; CONSTRUÇÃO DE OBRAS DE ARTE ESPECIAIS; OBRAS DE URBANIZAÇÃO - RUAS, PRAÇAS E CALÇADAS; DEMOLIÇÃO DE EDIFÍCIOS E OUTRAS ESTRUTURAS; PERFURAÇÃO E CONSTRUÇÃO DE POÇOS DE ÁGUA; INSTALAÇÃO E MANUTENÇÃO ELÉTRICA; LOCAÇÃO DE MAO-DE-OBRA TEMPORÁRIA; TRANSPORTE RODOVIÁRIO DE CARGA, EXCETO PRODUTOS PERIGOSOS E MUDANÇAS, MUNICIPAL; LOCAÇÕES DE AUTOMÓVEIS SEM CONDUTOR; OBRAS DE TERRAPLENAGEM; OBRAS DE FUNDAÇÕES; CONSTRUÇÃO DE ESTAÇÕES E REDES DE AUTOMÓVEIS PARA ÁGUA E ESGOTO; MONTAGEM DE ESTRUTURAS METÁLICAS; OBRAS DE MONTAGEM INDUSTRIAL; SERVIÇOS DE PREPARAÇÃO DO TERRENO NÃO ESPECIFICADOS ANTERIORMENTE (REMOÇÃO DE MATERIAL INERTE); INSTALAÇÕES HIDRÁULICAS, SANITÁRIAS E DE GÁS; INSTALAÇÃO E MANUTENÇÃO DE SISTEMAS CENTRAIS DE AR CONDICIONADO DE VENTILAÇÃO E REFRIGERAÇÃO; MONTAGEM E INSTALAÇÃO DE SISTEMAS E EQUIPAMENTOS DE ILUMINAÇÃO E SINALIZAÇÃO EM VIAS PÚBLICAS, PORTOS E AEROPORTOS; TRANSPORTE ESCOLAR; LOCAÇÃO DE OUTROS MEIOS DE TRANSPORTE NÃO ESPECIFICADOS ANTERIORMENTE, SEM CONDUTOR (CAMINHÕES, REBOQUES, SEMI-REBOQUES E SIMILARES); ALUGUEL DE ANDAIMES; ALUGUEL DE MÁQUINAS E EQUIPAMENTOS PARA ESCRITÓRIO; ALUGUEL DE MÁQUINAS E EQUIPAMENTOS PARA EXTRAÇÃO DE MINÉRIOS E PETRÓLEO, SEM OPERADOR; ALUGUEL DE PALCOS, COBERTURAS E OUTRAS ESTRUTURAS DE USO TEMPORÁRIO, EXCETO ANDAIMES; ALUGUEL DE OUTRAS MÁQUINAS E EQUIPAMENTOS COMERCIAIS E INDUSTRIAIS NÃO ESPECIFICADOS ANTERIORMENTE, SEM OPERADOR (GERADORES, GUINCHOS, GUINDASTES E EMPILHADEIRAS); LIMPEZA EM PRÉDIOS E EM DOMÍCILOS; IMUNIZAÇÃO E CONTROLE DE PRAGAS URBANAS.

Restrições Relativas ao Objetivo Social: EMPRESA HABILITADA PARA ATUAR SOMENTE NA ÁREA DA ENGENHARIA CIVIL E ELÉTRICA, NO ÂMBITO DAS ATRIBUIÇÕES DE SEUS RESPONSÁVEIS TÉCNICOS.

Endereço Matriz: RUA SANTA TERESINHA, 377, SALA 01, CENTRO, DOM PEDRO, MA, 65765000

Tipo de Registro: Registro Definitivo de Empresa

Data Inicial: 27/10/2017

Data Final: Indefinido

Registro Regional: 0000538319DDMA

**Descrição**

CERTIDÃO DE REGISTRO E QUITAÇÃO PESSOA JURÍDICA

**Informações / Notas**

- A capacidade técnico-profissional da empresa é comprovada pelo conjunto dos acervos técnicos dos profissionais constantes de seu quadro técnico.
- Esta certidão perderá a validade, caso ocorra qualquer alteração posterior dos elementos cadastrais nela contidos

**Última Anuidade Paga**

Ano: 2020 (6/6)

Parcelamento Ano: 2021

Quantidade de Parcelas Pagas: 1/5

**Autos de Infração**

Nada consta

**Responsáveis Técnicos**

Profissional: SERGIO LUIS MIRANDA

Registro: 1115795880

CPF: 035.016.823-79

Data Início: 30/03/2021

A autenticidade desta Certidão pode ser verificada em: <https://crea-ma.sitac.com.br/publico/>, com a chave: wy11b  
Impresso em: 26/04/2021 às 10:44:02 por: adapt, ip: 177.47.94.53



761  
LICITAÇÃO  
Rubrica

30



**CERTIDÃO DE REGISTRO E QUITAÇÃO**  
**PESSOA JURIDICA**  
 Lei Federal Nº 5194 de 24 de Dezembro de 1966

**CREA-MA**

Nº 844894/2021

Emissão: 13/04/2021

Validade: 30/07/2021

Chave: wy11b

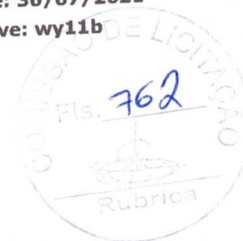

**Conselho Regional de Engenharia e Agronomia do Estado do Maranhão**

Data Fim: Indefinido

Data Fim de Contrato: Indefinido

Títulos do Profissional:

ENGENHEIRO ELETRICISTA

Atribuição: Art. 8 da resolução 2018/1973 do CONFEA.

Tipo de Responsabilidade: RESPONSÁVEL TÉCNICO

Profissional: FRANKLIN DIONISIO DE OLIVEIRA

Registro: 1103352776

CPF: 270.518.463-53

Data Início: 21/10/2020

Data Fim: Indefinido

Data Fim de Contrato: 24/08/2021

Títulos do Profissional:

ENGENHEIRO CIVIL

Atribuição: ARTIGO 7 DA RESOLUCAO 218 DE 29/06/1973 DO CONFEA.

Tipo de Responsabilidade: RESPONSÁVEL TÉCNICO

Profissional: DANILO EMANUEL SOUSA SANTOS

Registro: 1918169209

CPF: 063.292.893-01

Data Início: 20/07/2020

Data Fim: Indefinido

Data Fim de Contrato: 07/07/2022

Títulos do Profissional:

ENGENHEIRO CIVIL

Atribuição: ART. 7º DA LEI FEDERAL Nº 5.194, DE 24 DE DEZEMBRO DE 1966, E ART. 7º COMBINADO COM ART. 25 DA RESOLUÇÃO Nº 218, DE 29 DE JUNHO DE 1973, DO CONFEA (CONSOLIDADAS CONFORME RESOLUÇÃO Nº 1.048, DE 14 DE AGOSTO DE 2013, DO CONFEA).

Tipo de Responsabilidade: RESPONSÁVEL TÉCNICO

**Sócios**

Sócio: PEDRO LUCAS DA SILVA PEREIRA

CPF: 045.009.593-27

Função: SOCIO ADMINISTRADOR

Sócio: FABIO DA SILVA BEZERA

CPF: 603.186.643-99

Função: SOCIO



(3)



CONSTRUTORA ALIANÇA  
LOCAÇÃO E CONSTRUÇÃO LTDA - ME

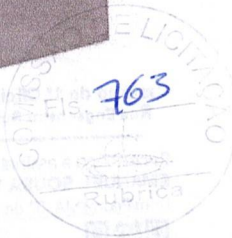

## CONTRATO DE PRESTAÇÃO DE SERVIÇO

**CONTRATO DE PRESTAÇÃO DE SERVIÇOS** que entre si celebram, como **CONTRATANTE**, a empresa **CONSTRUTORA ALIANÇA, LOCAÇÃO E CONSTRUÇÃO LTDA**, inscrita no CNPJ sob o nº 05.151.264/0001-60, com sede na RUA SANTA TERESINHA, nº 377, sala 01 – Bairro CENTRO – Dom Pedro - MA, CEP 65.765-000, representada neste ato por seu sócio Administrador, o Sr. **ADALBERTO RODRIGUES PEREIRA**, portadora de CPF nº 157.290.792-49, RG nº 000116913299-2 - SSP/MA, e como **CONTRATADO**, o Sr. **DANILO EMANUEL SOUSA SANTOS**, portador de CPF nº 063.292.893-01, RG nº 0221683720020 - SSP/MA e Carteira Nacional do CREA nº 1918169209, residente na Rua José Sarney, Nº 35 – Bairro Centro – Dom Pedro - MA, regido pelas cláusulas abaixo:

### 1.0 CLÁUSULA PRIMEIRA – DO OBJETO DO CONTRATO

Pelo presente instrumento o contratado em sua qualidade de Engenheiro Civil e como Responsável Técnico, obriga-se a prestar à contratante, os serviços profissionais de sua responsabilidade;

### 2.0 CLÁUSULA SEGUNDA – DO PERÍODO DO CONTRATO

A vigência do presente contrato terá o prazo de 24 meses;

### 3.0 CLÁUSULA TERCEIRA – DO VALOR E FORMA DE PAGAMENTO

O Contratante se compromete a pagar ao Contratado pelos serviços ora acertados, remuneração não inferior ao salário mínimo profissional (seis salários mínimos nacional vigente) mensalmente, com carga horária de 10 horas semanais;

### 4.0 CLÁUSULA QUARTA – DA RESCISÃO DO CONTRATO

Este contrato pode ser rescindido por qualquer das partes por qualquer motivo mediante aviso prévio de 30 dias e baixa da (s) obra (s) e ou serviço (s) que estiverem sob a responsabilidade técnica do profissional, e a transferência para outro profissional, quando a obra ou serviço ultrapassar 30 dias;

### 5.0 CLÁUSULA QUINTA - DO REAJUSTE

O reajuste anual será baseado no índice de reajuste do governo federal para o salário mínimo nacional;

E assim, por estarem juntos e contratados, firmam o presente instrumento em 02 (duas) vias de igual teor e forma, com as testemunhas abaixo nomeadas, para que produza os efeitos legais e jurídicos.

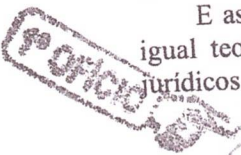

Contratante



Contratado

Daniilo Emanuel Sousa Santos  
Engenheiro Civil  
RN - 1918169209

Testemunhas:

Nelsonita Santos Cunha CPF: 832.340.203-53

Cira Márcia Almeida Barros CPF: 609.423.903-26

Dom Pedro, 07 de JULHO de 2020

CNPJ: 05.151.264/0001-60

Rua Santa Terezinha Nº. 377 Sala 01, BAIRRO: CENTRO – DOM PEDRO/MA

Email: [arpereira.ind@hotmail.com](mailto:arpereira.ind@hotmail.com)

Fone: (99) 99142-2681





**CERTIDÃO DE REGISTRO E QUITAÇÃO**  
**PESSOA FÍSICA**  
 Lei Federal Nº 5194 de 24 de Dezembro de 1966

**CREA-MA**

**Nº 845086/2021**

**Emissão: 15/04/2021**

**Validade: 30/07/2021**

**Chave: WBAXA**

**Conselho Regional de Engenharia e Agronomia do Estado do Maranhão**

CERTIFICAMOS que o profissional mencionado encontra-se registrado neste Conselho, nos termos da Lei 5.194/66, de 24/12/1966, conforme os dados acima. CERTIFICAMOS, ainda, face o estabelecimento nos artigos 68 e 69 da referida Lei, que o interessado não se encontra em débito com o CREA-MA.

**Interessado(a)**

Profissional: **DANILO EMANUEL SOUSA SANTOS**  
 Registro: 1918169209  
 CPF: 063.292.893-01

Tipo de Registro: **VISTO PROFISSIONAL**  
 Data Inicial: 29/05/2019  
 Data Final: Indefinido  
 Número do Visto: 111925



**Título(s)**

**GRADUAÇÃO**

**ENGENHEIRO CIVIL**  
 Atribuição: ART. 7º DA LEI FEDERAL Nº 5.194, DE 24 DE DEZEMBRO DE 1966, E ART. 7º COMBINADO COM ART. 25 DA RESOLUÇÃO Nº 218, DE 29 DE JUNHO DE 1973, DO CONFEA (CONSOLIDADAS CONFORME RESOLUÇÃO Nº 1.048, DE 14 DE AGOSTO DE 2013, DO CONFEA).  
 Instituição de Ensino: **FACULDADE SANTO AGOSTINHO (CENTRO DE ENSINO SUPERIOR SANTO AGOSTINHO)**  
 Data de Formação: 04/01/2019

**Descrição**

CERTIDÃO DE REGISTRO E QUITAÇÃO PESSOA FÍSICA

**Informações / Notas**

- A falsificação deste documento constitui-se em crime previsto no Código Penal Brasileiro, sujeitando o(a) autor(a) à respectiva ação penal.
- CERTIFICAMOS que caso ocorra(m) alteração(ões) no(s) elemento(s) contido(s) neste documento, esta Certidão perderá a sua validade para todos os efeitos.
- Esta certidão perderá a validade, caso ocorra qualquer alteração posterior dos elementos cadastrais nela contidos.
- Válido em todo território nacional.

**Última Anuidade Paga**

Ano: 2020 (1/1)

**Autos de Infração**

Nada consta

**Responsabilidades Técnicas**

Empresa: **CONSTRUTORA ALIANÇA LOCAÇÃO E CONSTRUÇÃO LTDA**  
 Registro: 0000016353  
 CNPJ: 05.151.264/0001-60  
 Data Início: 20/07/2020  
 Data Fim: Indefinido  
 Data Fim de Contrato: 07/07/2022  
 Tipo de Responsabilidade: **RESPONSÁVEL TÉCNICO**

Empresa: **P HOLANDA RIBEIRO**

Registro: 0005370698  
 CNPJ: 21.200.999/0001-92  
 Data Início: 01/03/2021  
 Data Fim: Indefinido  
 Data Fim de Contrato: 22/02/2024  
 Tipo de Responsabilidade: **RESPONSÁVEL TÉCNICO**





Anotação de Responsabilidade Técnica - ART  
Lei nº 6.496, de 7 de dezembro de 1977

**CREA-MA**

**ART CARGO-FUNÇÃO**  
Nº MA20200344764

Conselho Regional de Engenharia e Agronomia do Estado do Maranhão

INICIAL Fls. 765



**1. Responsável Técnico**  
**DANILO EMANUEL SOUSA SANTOS**  
 Título profissional: ENGENHEIRO CIVIL  
 RNP: 1918169209  
 Registro: 111925MA

**2. Contratante**  
 Contratante: **CONSTRUTORA ALIANÇA, LOCAÇÃO E CONSTRUÇÃO LTDA**  
 RUA Santa Teresinha, Sala 01  
 Complemento: Bairro: Centro  
 Cidade: DOM PEDRO UF: MA CEP: 65765000  
 País: Brasil  
 Tipo de contratante: Pessoa Jurídica de Direito Privado  
 Ação Institucional: Outros  
 CPF/CNPJ: 05.151.264/0001-60  
 Nº: 377

**3. Vínculo Contratual**  
 Unidade administrativa: SEDE  
 RUA Santa Teresinha, Sala 01  
 Complemento: Bairro: Centro  
 Cidade: DOM PEDRO UF: MA CEP: 65765000  
 Data de Início: 07/07/2020 Previsão de término: 07/07/2022  
 Tipo de vínculo: PRESTADOR DE SERVIÇOS  
 Identificação do cargo/função: Encarregado(a)  
 Nº: 377

**4. Atividade Técnica**

	Quantidade	Unidade
1000 - OUTRA	10,00	h/se
44 - DESEMPENHO DE CARGO TÉCNICO > OBRAS E SERVIÇOS - CARGO/FUNÇÃO > #3367 - VÍNCULO TÉCNICO COM A EMPRESA (DESEMPENHO DE CARGO/FUNÇÃO TÉCNICA DENTRO DA EMPRESA)		

Após a conclusão das atividades técnicas o profissional deverá proceder a baixa desta ART

**5. Observações**  
 ART REFERENTE A VINCULO ENTRE EMPRESA E EMPREGADO

**6. Declarações**  
 Declaro que estou cumprindo as regras de acessibilidade previstas nas normas técnicas da ABNT, na legislação específica e no decreto n. 5296/2004.

**7. Entidade de Classe**  
 SEM INDICAÇÃO DE ENTIDADE DE CLASSE

**8. Assinaturas**  
 Declaro serem verdadeiras as informações acima  
 Local: Dom Pedro, 16 de julho de 2020  
 Assinatura: Danilo Emanuel Sousa Santos  
 DANILO EMANUEL SOUSA SANTOS - CPF: 063.292.893-01  
 Assinatura: CONSTRUTORA ALIANÇA, LOCAÇÃO E CONSTRUÇÃO LTDA - CNPJ: 05.151.264/0001-60

**9. Informações**  
 \* A ART é válida somente quando quitada, mediante apresentação do comprovante do pagamento ou conferência no site do Crea.

**10. Valor**  
 Valor da ART: R\$ 88,78 Registrada em: 09/07/2020 Valor pago: R\$ 88,78 Nosso Número: 8302638432

Handwritten signatures and initials in blue ink.

A autenticidade desta ART pode ser verificada em: <https://crea-ma.sitac.com.br/publico/>, com a chave: 2w6wZ  
 Impresso em: 16/07/2020 às 16:48:55 por: ip: 158.36.175.170



Handwritten number 3 in a circle.



CNPJ: 05.151.264/0001-60

**CONTRATO DE TRABALHO POR TEMPO DETERMINADO**

CONTRATO DE TRABALHO POR TEMPO DETERMINADO, que entre si celebram CONTRATANTE, a empresa **CONSTRUTORA ALIANÇA, LOCAÇÃO E CONSTRUÇÃO LTDA – ME**, com sede na Rua Santa Teresinha, nº 377, Sala 01, Centro, Dom Pedro – MA, Cep: 65. 765-000, inscrita no CNPJ 05.151.264/0001-60, neste ato representada pelo Sr. Pedro Lucas da Silva Pereira, portador do RG 036239482008-4, CPF 045.009.593-27, socio Administrador e como CONTRATADO, o Sr. Franklin Dionisio de Oliveira, portador do CPF: 270.518.463-53, RG: 20308394-6, regidos pelas clausulas abaixo:

**Clausula 1ª – da contratação**

A contratação é por tempo determinado de 365 (trezentos e sessenta e cinco) dias, a iniciar se apartir do dia 24 de agosto de 2020, findando se em 24 de agosto de 2021, podendo ser prorrogavel nos termo do art. 443, 444 e 451 da consolidação das leis do trabalho.

**Clausula 2ª – da prestação dos serviços**

A prestação dos serviços do contratado, destina se a execução de serviços de engenharia, no setor de engenharia civil.

**Clausula 3ª – da atividade**

A atividade a ser desenvolvida pelo empregado é temporaria e com duração prevista para 365 (trezentos e sessenta e cinco) dias.

**Clausula 4ª – da jornada de trabalho**

A jornada de trabalho do contratado sera de duas horas diarias de trabalho de segunda a sexta feira, perfazendo um total de 10 horas semanais.

**Clausula 5ª – do salario**

O contratante pagara ao contratado o valor de 6.270,00 (seis mil duzentos e setenta reais), ate o 10º dia de cada mês.

**Clausula 6ª – dos descontos**

O contratado autoriza o desconto em seu salario, das impostancias que forem adiantadas, pelo contratante, bem como os descontos legais, sobre tudo previdenciario de alimentação, habitação e vale transporte, sempre que causar algum prejuizo resultante de uma conduta dolosa ou culposa, ficando portanto o contratado a ressarcir ao contratante por todos os danos causados.

**Clausula 7ª – das disposições especiais**

O empregado compromete se tamzben a respeitar o regulamento da empresa, mantendo conduta irrepreencivel no ambiente de trabalho, constituindo motivos para imediata dispensa do contratado, alem dos previstos em lei.

E por estarem assim pactuados, nos termos de seus respectivos interesses mandaram as partes lavrar o presente instrumento que assim assinam, para as finalidade de direito.

Dom Pedro – MA 24 de Agosto de 2020.

*PEDRO LUCAS DA SILVA PEREIRA*

CONSTRUTORA ALIANÇA, LOCAÇÃO E CONSTRUÇÃO LTDA – ME

CNPJ:05.151.264/0001-60

Pedro Lucas da Silva Pereira

CPF: 045.009.593-27

Socio administrador

Contratante

*Franklin Dionisio de Oliveira*

Franklin Dionisio de Oliveira

CPF: 270.518.463-53

Engenheiro civil

Contratado

30



Anotação de Responsabilidade Técnica - ART  
Lei nº 6.496, de 7 de dezembro de 1977

CREA-MA

ART CARGO-FUNÇÃO  
Nº MA20200358924

Conselho Regional de Engenharia e Agronomia do Estado do Maranhão



1. Responsável Técnico

FRANKLIN DIONÍSIO DE OLIVEIRA  
Título profissional ENGENHEIRO CIVIL

RNP: 1103352776  
Registro: 1103352776MA

2. Contratante

Contratante CONSTRUTORA ALIANÇA, LOCAÇÃO E CONSTRUÇÃO LTDA - ME  
RUA SANTA TEREZINHA  
Complemento:  
Cidade: DOM PEDRO  
País: Brasil  
Tipo de contratante: Pessoa Jurídica de Direito Privado  
Ação Institucional: Outros

Bairro CENTRO  
UF: MA

CPF/CNPJ: 05.151.264/0001-60  
Nº 377  
CEP: 65765000

3. Vínculo Contratual

Unidade administrativa SEDE  
RUA SANTA TEREZINHA  
Complemento:  
Cidade: DOM PEDRO  
Data de início: 24/08/2020  
Tipo de vínculo: EMPREGADO  
Identificação do cargo/função Encarregado(a)

Bairro CENTRO  
UF: MA

Nº 377  
CEP: 65765000

Previsão de término: 24/08/2021

4. Atividade Técnica

1000 - OUTRA  
44 - DESEMPENHO DE CARGO TÉCNICO > OBRAS E SERVIÇOS - CARGO/FUNÇÃO > #3397 - VÍNCULO TÉCNICO COM A EMPRESA (DESEMPENHO DE CARGO/FUNÇÃO TÉCNICA DENTRO DA EMPRESA)

Quantidade: 10,00  
Unidade: item

Após a conclusão das atividades técnicas o profissional deverá proceder a baixa desta ART

5. Observações

ART DE CARGO FUNÇÃO NA QUALIDADE DE RESPONSÁVEL TÉCNICO

6. Declarações

- Declaro que estou cumprindo as regras de acessibilidade previstas nas normas técnicas da ABNT, na legislação específica e no decreto n. 5296.2004.

7. Entidade de Classe

IBAPE - INST. BRAS. AVAL E PER DE ENG. MA

8. Assinaturas

Declaro serem verdadeiras as informações acima

Dom Pedro 28 de Agosto de 2020  
Local data

*Franklin Dionísio de Oliveira*  
FRANKLIN DIONÍSIO DE OLIVEIRA - CPF: 270.518.463-63  
*[Assinatura]*  
CONSTRUTORA ALIANÇA, LOCAÇÃO E CONSTRUÇÃO LTDA - ME - CNPJ  
05.151.264/0001-60

9. Informações

\* A ART é válida somente quando quitada, mediante apresentação do comprovante do pagamento ou conferência no site do Crea.

10. Valor

Valor da ART R\$ 89,78 Registrada em: 09/09/2020 Valor pago: R\$ 89,78 Nosso Número: 8302727783

[Handwritten signatures and marks]



**CERTIDÃO DE REGISTRO E QUITAÇÃO**  
**PESSOA FÍSICA**  
Lei Federal Nº 5194 de 24 de Dezembro de 1966

**CREA-MA**

**Nº 845243/2021**  
**Emissão: 17/04/2021**  
**Validade: 30/07/2021**  
**Chave: 4YW83**

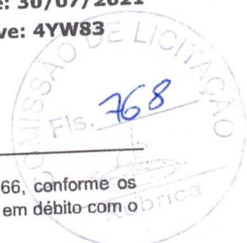

**Conselho Regional de Engenharia e Agronomia do Estado do Maranhão**

CERTIFICAMOS que o profissional mencionado encontra-se registrado neste Conselho, nos termos da Lei 5.194/66, de 24/12/1966, conforme os dados acima. CERTIFICAMOS, ainda, face o estabelecimento nos artigos 68 e 69 da referida Lei, que o interessado não se encontra em débito com o CREA-MA.

**Interessado(a)**

Profissional: FRANKLIN DIONISIO DE OLIVEIRA  
Registro: 1103352776  
CPF: 270.518.463-53

Tipo de Registro: Registro Definitivo de Profissional (DIPLOMADO NO PAÍS)  
Data de registro: 12/07/1995

**Título(s)**

**GRADUAÇÃO**

ENGENHEIRO CIVIL  
Atribuição: ARTIGO 7 DA RESOLUCAO 218 DE 29/06/1973 DO CONFEA.  
Instituição de Ensino: UNIVERSIDADE ESTADUAL DO MARANHÃO - CAMPUS SAOLUIS  
Data de Formação: 08/04/1994

**Descrição**

CERTIDÃO DE REGISTRO E QUITAÇÃO PESSOA FÍSICA

**Informações / Notas**

- A falsificação deste documento constitui-se em crime previsto no Código Penal Brasileiro, sujeitando o(a) autor(a) à respectiva ação penal.
- CERTIFICAMOS que caso ocorra(m) alteração(ões) no(s) elemento(s) contido(s) neste documento, esta Certidão perderá a sua validade para todos os efeitos.
- Esta certidão perderá a validade, caso ocorra qualquer alteração posterior dos elementos cadastrais nela contidos.
- Válido em todo território nacional.

**Última Anuidade Paga**

Ano: 2020 (1/1)

**Autos de Infração**

Nada consta

**Responsabilidades Técnicas**

Empresa: CONSTRUTORA ALIANÇA LOCAÇÃO E CONSTRUÇÃO LTDA  
 Registro: 0000016353  
 CNPJ: 05.151.264/0001-60  
 Data Início: 21/10/2020  
 Data Fim: Indefinido  
 Data Fim de Contrato: 24/08/2021  
 Tipo de Responsabilidade: RESPONSÁVEL TÉCNICO

Empresa: PENTAGONO COMERCIO E ENGENHARIA LTDA - EPP  
 Registro: 0000013119  
 CNPJ: 00.480.281/0001-27  
 Data Início: 12/01/2016  
 Data Fim: Indefinido  
 Data Fim de Contrato: Indefinido  
 Tipo de Responsabilidade: RESPONSÁVEL TÉCNICO





Certidão de Acervo Técnico - CAT  
Resolução Nº 1025 de 30 de Outubro de 2009  
Resolução Nº 218 de 29 de Junho de 1973

**CREA-MA**

CAT COM REGISTRO DE ATESTADO

**832206/2020**

Atividade concluída

**Conselho Regional de Engenharia e Agronomia do Estado do Maranhão**

CERTIFICAMOS, em cumprimento ao disposto na Resolução nº 1.025, de 30 de outubro de 2009, do Confea, que consta dos assentamentos deste Conselho Regional de Engenharia e Agronomia do Estado do Maranhão - Crea-MA, o Acervo Técnico do profissional **FRANKLIN DIONISIO DE OLIVEIRA** referente à(s) Anotação(ões) de Responsabilidade Técnica - ART abaixo discriminada(s):

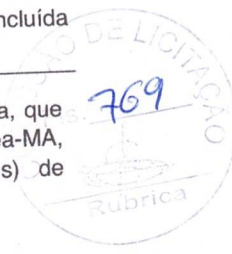

Profissional: **FRANKLIN DIONISIO DE OLIVEIRA**  
Registro: **1103352776MA** RNP: **1103352776**  
Título profissional: ENGENHEIRO CIVIL

Número da ART: **MA20200345087** Tipo de ART: OBRA / SERVIÇO Registrada em: 09/07/2020 Baixada em: 15/07/2020  
Forma de registro: INICIAL Participação técnica: INDIVIDUAL  
Empresa contratada: **PENTAGONO COMERCIO E ENGENHARIA LTDA - EPP**

Contratante: **ER DISTRIBUIÇÃO DE ASFALTO E EMULSÕES EIRELI**  
Endereço do contratante: RODOVIA MA-026

CPF/CNPJ: **08.951.781/0001-01**  
Nº: 01-A  
Bairro: POVOADO RECURSO  
UF: MA CEP: 65400000

Complemento:  
Cidade: CODÓ  
Contrato:

Celebrado em: 15/01/2020  
Tipo de contratante: Pessoa Jurídica de Direito Privado

Valor do contrato: R\$ 9.075.339,04

Ação institucional: Outros

Endereço da obra/serviço: RODOVIA MA-026

Complemento:

Cidade: CODÓ

Coordenadas Geográficas: -4.494701, -43.894519

Data de início: 20/01/2020

Conclusão efetiva: 09/07/2020

Finalidade: Infraestrutura

Proprietário: ER DISTRIBUIÇÃO DE ASFALTO E EMULSÕES EIRELI

Nº: 01-A  
Bairro: POVOADO RECURSO  
UF: MA CEP: 65400000

CPF/CNPJ: 08.951.781/0001-01

Atividade Técnica: **7 - EXECUÇÃO #A0506 - PAVIMENTACAO ASFALTICA 53 - EXECUCAO 152220.00 metro quadrado; 7 - EXECUÇÃO #A0507 - PAVIMENTACAO DE CONCRETO 53 - EXECUCAO 630.00 metro cúbico; 7 - EXECUÇÃO #A0535 - MEIO-FIOS 53 - EXECUCAO 21000.00 metro; 7 - EXECUÇÃO #A0538 - CONCRETO BETUMINOSO USINADO A QUENTE (CBUQ) 53 - EXECUCAO 2428.44 tonelada;**

**Observações**

PAVIMENTAÇÃO EM TRATAMENTO SUPERFICIAL DUPLO, CONCRETO BETUMINOSO USINADO A QUENTE, DRENAGEM SUPERFICIAL E CALÇADA.

**Informações Complementares**

CERTIFICAMOS, finalmente, que se encontra vinculado à presente Certidão de Acervo Técnico – CAT, o atestado contendo 1 folha(s), expedido pelo contratante da obra/serviço, a quem cabe a responsabilidade pela veracidade e exatidão das informações nele constantes.

Certidão de Acervo Técnico nº 832206/2020  
18/08/2020, 13:14  
z5344

A Certidão de Acervo Técnico (CAT) à qual o atestado está vinculado constituirá prova da capacidade técnico-profissional da pessoa jurídica somente se o responsável técnico indicado estiver ou venha a ser integrado ao seu quadro técnico por meio de declaração entregue no momento da habilitação ou da entrega das propostas.

Certificamos que se encontra vinculado à presente CAT o atestado apresentado em cumprimento à Lei nº 8.666/93, expedido pela pessoa jurídica contratante, a quem cabe a responsabilidade pela veracidade e exatidão das informações nele constantes. É de responsabilidade deste Conselho a verificação da atividade profissional em conformidade com a Lei nº 5.194/66 e Resoluções do Conselho Federal de Engenharia e Agronomia - CONFEA.

Esta certidão perderá a validade, caso ocorra qualquer alteração posterior dos elementos cadastrais nela contidos.

Fica(m) Excluído(s), no entanto, o(s) serviço(s) cujas atribuições não competem ao(s) profissional(is) em questão.

A autenticidade desta Certidão pode ser verificada em: <https://crea-ma.sitac.com.br/publico/>, com a chave: z5344





Atestamos para os devidos fins que a Empresa **PENTÁGONO COMÉRCIO E ENGENHARIA LTDA.**, estabelecida na na Rodovia BR 316, Nº 1, BETEL, Bom Jardim-MA CEP: 65380-000 inscrita no CNPJ nº 00.480.281/0001-27 executou, para a empresa **ER DISTRIBUIÇÃO DE ASFALTO E EMULSÕES EIRELI.**, situada na rodovia ma-026,nº 01-A , Povoado Recurso Codó - MA, inscrita no CNPJ nº 08.951.781/0001-01, no período de 20/01/2020 a 09/07/2020, sob responsabilidade do Sr. **FRANKLIN DIONISIO DE OLIVEIRA**, brasileiro, engenheiro civil, portador da cédula de identidade de nº 203083946 SSP/MA e do CPF nº 270.518.463-53, os serviços de pavimentação em tratamento superficial duplo, concreto betuminoso usinado a quente e drenagem superficial, na sede da ER EMULSÕES E ASFALTO., conforme planilha abaixo:  
 ART: Nº MA20200345087, Início: 20/01/2020, Término: 09/07/2020

ITEM	DISCRIMINAÇÃO	UND	QUANT.	P. UNITÁRIO	P. TOTAL
1.0	SERVIÇOS PRELIMINARES				R\$ 185.900,00
1.1	PLACA INDICATIVA DA OBRA	m²	6,00	R\$ 350,00	R\$ 2.100,00
1.2	MOBILIZAÇÃO E DESMOBILIZAÇÃO DE EQUIPAMENTOS	und	1,00	R\$ 58.000,00	R\$ 58.000,00
1.3	ESCRITÓRIO(4,0X6,0M)	und	1,00	R\$ 10.800,00	R\$ 10.800,00
1.4	MONTAGEM DE USINA DE ASFALTO 90-120T/H SEM ADMINISTRAÇÃO	und	1,00	R\$ 115.000,00	R\$ 115.000,00
2.0	PAVIMENTAÇÃO				R\$ 2.698.464,12
2.1	REGULARIZAÇÃO DO SUBLEITO	m²	194.700,00	R\$ 0,85	R\$ 165.495,00
2.2	BASE SOLO ESTABILIZADO GRANUL. S/MISTURA	m³	37.170,00	R\$ 15,00	R\$ 557.550,00
2.3	IMPRIMAÇÃO	m²	177.000,00	R\$ 0,29	R\$ 51.330,00
2.4	PINTURA DE LIGAÇÃO	m²	177.000,00	R\$ 0,25	R\$ 44.250,00
2.5	TRATAMENTO SUPERFICIAL SIMPLES COM EMULSÃO BC	m²			R\$ -
2.6	TRATAMENTO SUPERFICIAL DUPLO COM EMULSÃO BC	m²	152.220,00	R\$ 6,00	R\$ 913.320,00
2.7	AREIA-ASFALTO A QUENTE AC	t			R\$ -
2.8	CONCRETO BETUMINOSO USINADO A QUENTE*	t	2.428,44	R\$ 398,00	R\$ 966.519,12
3.0	DRENAGEM				R\$ 672.000,00
3.20	MEIO-FIO DE CONCRETO - MFC 06 AC/BC	m	21.000,00	R\$ 32,00	R\$ 672.000,00
4.0	TRANSPORTE DE MATERIAIS				R\$ 967.923,44
4.1	TRANSPORTE LOCAL C/ BASC. 10M3 EM RODOV. PAV.	tkm	836.325,00	R\$ 0,85	R\$ 710.876,25
4.2	TRANSPORTE COMERCIAL C/ BASC 10M3 ROD PAV	tkm	488.035,60	R\$ 0,49	R\$ 239.137,44
4.3	TRANSPORTE COMERCIAL C/ BASC. 10M3 ROD. NÃO PAV.	tkm	15.177,75	R\$ 1,18	R\$ 17.909,75
5.0	AQUISIÇÃO DE MATERIAIS BETUMINOSO				R\$ 3.520.260,96
5.1	AQUISIÇÃO DE CIMENTO ASFÁLTICO CAP 50/70	t	133,56	R\$ 3.800,00	R\$ 507.543,96
5.2	AQUISIÇÃO DE ASFALTO DILUÍDO TIPO CM - 30	t	212,40	R\$ 5.200,00	R\$ 1.104.480,00
5.3	AQUISIÇÃO DE EMULSÃO ASFÁLTICA - RR 1C	t	88,50	R\$ 2.900,00	R\$ 256.650,00
5.4	AQUISIÇÃO DE ASFALTO DILUÍDO TIPO RR - 2C	t	532,77	R\$ 3.100,00	R\$ 1.651.587,00
6.0	TRANSPORTE DE MATERIAIS BETUMINOSOS (PAVIMENTAÇÃO)				R\$ 580.340,52
6.1	TRANSPORTE DE MATERIAL BETUMINOSO CIMENTO ASFÁLTICO - CAP 50 70	t	133,56	R\$ 600,00	R\$ 80.138,52
6.2	TRANSPORTE DE MATERIAL BETUMINOSO ASFALTO DILUÍDO - CM 30	t	212,40	R\$ 600,00	R\$ 127.440,00
6.3	TRANSPORTE DE MATERIAL BETUMINOSO A QUENTE - RR-1C	t	88,50	R\$ 600,00	R\$ 53.100,00
6.4	TRANSPORTE DE MATERIAL BETUMINOSO ASFALTO DILUÍDO - RR-2C	t	532,77	R\$ 600,00	R\$ 319.662,00
7.0	SERVIÇOS COMPLEMENTARES				R\$ 450.450,00
7.1	CALCADA EM CONCRETO (E=7,00 CM)	m³	630,00	R\$ 715,00	R\$ 450.450,00
	<b>PREÇO TOTAL</b>				<b>R\$ 9.075.339,04</b>

Codó(MA), 09 de Julho de 2020

3º OFÍCIO DE NOTAS

*Eliezer de Araújo Goes Santiago*  
 Engº Civil  
 CREA-MA 110325260-7  
**Eliezer Araújo Goes Santiago**  
 Sócio Administrador

3º TABELIONATO DE NOTAS DE SÃO LUIS - MA  
 Av. dos Holandeses, lot 56, quadra 36, Bloqueio de Assentados - Caldas - São Luis - MA  
 Tel: (98) 3331-4817 - www.3otabelionato.com.br

Reconheço por AUTENTICIDADE a firma de:  
 [0210257]-ELIEZER DE ARAUJO GOES SANTIAGO  
 Ato: 13.17.4 Emolumentos R\$ 16,60 FERC R\$ 0,60  
 FADEP R\$0,62 FEMP R\$0,62 Total: R\$ 17,24. Em  
 leatº \_\_\_\_\_ de verdade São Luis - MA, 09/07/2020 14.48.08  
 SELO RECÍPRO 29983W732GQ2K8KRLD19 EDINEUZA DE  
 JESUS NOGUEIRA DE CARVALHO - ESCRIVENTE  
 AUTORIZADA Consulte a validade do selo:  
<https://selo.tjma.jus.br/>

**ER DISTRIBUIÇÃO DE ASFALTOS E EMULSÕES EIRELI**  
**RODOVIA MA-026. Nº01-A. POVOADO RECURSO CODÓ - MA**

*[Handwritten signatures and marks]*

Este documento encontra-se registrado no Conselho Regional de Engenharia e Agronomia do Estado do Maranhão, vinculado à Certidão nº 832206/2020, em 18/08/2020 em  
 emitida



Certidão nº 832206/2020  
 26/02/2021, 07:18  
 Chave de Impressão: 25344  
 O documento neste ato registrado foi emitido em 18/08/2020 e contém 1 folhas





Certidão de Acervo Técnico - CAT  
Resolução Nº 1025 de 30 de Outubro de 2009  
Resolução Nº 218 de 29 de Junho de 1973

CREA-MA

CAT COM REGISTRO DE ATESTADO

788138/2017

Atividade concluída

Conselho Regional de Engenharia e Agronomia do Estado do Maranhão

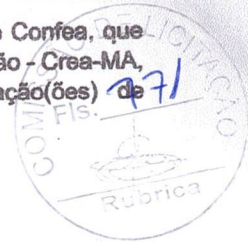

CERTIFICAMOS, em cumprimento ao disposto na Resolução nº 1.025, de 30 de outubro de 2009, do Confea, que consta dos assentamentos deste Conselho Regional de Engenharia e Agronomia do Estado do Maranhão - Crea-MA, o Acervo Técnico do profissional FRANKLIN DIONISIO DE OLIVEIRA referente à(s) Anotação(ões) de Responsabilidade Técnica - ART abaixo discriminada(s):

Profissional: FRANKLIN DIONISIO DE OLIVEIRA  
Registro: 1103352776MA RNP: 1103352776  
Título profissional: ENGENHEIRO CIVIL

Número da ART: MA20170108206 Tipo de ART: OBRA / SERVIÇO Registrada em: 10/07/2017 Baixada em: 10/07/2017  
Forma de registro: INICIAL Participação técnica: INDIVIDUAL  
Empresa contratada: PENTAGONO COMERCIO E ENGENHARIA LTDA - EPP

Contratante: GLOMAQ INDUSTRIA COMERCIO E SERVIÇOS EIRELI - ME  
Endereço do contratante: RUA PAULO AFONSO

CPF/CNPJ: 19.586.416/0001-81  
Nº: 104  
Bairro: PARQUE SANTA LÚCIA  
UF: MA CEP: 65912330

Cidade: IMPERATRIZ

Celebrado em: 12/12/2016  
Tipo de contratante: PESSOA JURÍDICA

Contrato: 003/2017  
Valor do contrato: R\$ 1.265.764,22

Ação institucional: Outros  
Endereço da obra/serviço: RUA PAULO AFONSO

Nº: 104  
Bairro: PARQUE SANTA LÚCIA  
UF: MA CEP: 65912330

Cidade: IMPERATRIZ

Data de início: 10/01/2017 Conclusão efetiva: 10/07/2017

Finalidade: Comercial

Proprietário: GLOMAQ INDUSTRIA COMERCIO E SERVIÇOS EIRELI - ME

CPF/CNPJ: 19.586.416/0001-81

Atividade Técnica: 7 - EXECUÇÃO ATIVIDADES DE A.R.T. -> #A0199 - SERVICOS AFINS E CORRELATOS EM EDIFICACOES 57 - REFORMA 5700.00 metro quadrado;

Observações

EXECUÇÃO DE SERVIÇOS DE REFORMA EM PRÉDIO COMERCIAL DE DOIS PAVIMENTOS COM ESTACIONAMENTO, ÁREA DE VIVÊNCIA E JARDINS. TOTALIZANDO UMA ÁREA DE 5.700 M²

Informações Complementares

CERTIFICAMOS, finalmente, que se encontra vinculado à presente Certidão de Acervo Técnico - CAT, o atestado contendo 8 folha(s), expedido pelo contratante da obra/serviço, a quem cabe a responsabilidade pela veracidade e exatidão das informações nele constantes.

Certidão de Acervo Técnico nº 788138/2017  
30/10/2017, 09:04  
540aw

A Certidão de Acervo Técnico (CAT) à qual o atestado está vinculado constituirá prova da capacidade técnico-profissional da pessoa jurídica somente se o responsável técnico indicado estiver ou venha a ser integrado ao seu quadro técnico por meio de declaração entregue no momento da habilitação ou da entrega das propostas.

Fica(m) Excluído(s), no entanto, o(s) serviço(s) cujas atribuições não competem ao(s) profissional(is) em questão.

A autenticidade desta Certidão pode ser verificada em: <https://crea-ma.sitac.com.br/publico/>, com a chave: 540aw

Certificamos que se encontra vinculado à presente CAT o atestado apresentado em cumprimento à Lei nº 8.666/93, expedido pela pessoa jurídica contratante, a quem cabe a responsabilidade pela veracidade e exatidão das informações nele constantes. É de responsabilidade deste Conselho a verificação da atividade profissional em conformidade com a Lei nº 5.194/66 e Resoluções do Conselho Federal de Engenharia e Agronomia - CONFEA.

Esta certidão perderá a validade, caso ocorra qualquer alteração posterior dos elementos cadastrais nela contidos.

Handwritten signatures and initials in blue ink, including a large signature at the bottom left and several initials on the right side.







## LAUDO TÉCNICO

Atesto para os devidos fins que a empresa Pentágono Comercio e Engenharia LTDA, CNPJ 00.480.281/0001-27, situada na rua Eduardo Lindoso, nº 145, bairro Centro, cidade de Timbiras Maranhão, através do Engenheiro Civil e Responsável Técnico da empresa Franklin Dionísio de Oliveira, inscrito no CREA, sob o Registro Nacional (CREA/CONFEA) nº. 110335277-6, foi o engenheiro civil responsável pela reforma e ampliação do Prédio Comercial da empresa Global Industria Comercio e Serviços.

Características da Obra:

**1. Local da Realização dos Serviços:**

Município de Imperatriz

Rua Paulo Afonso, nº 104, parque Santa Lúcia, Imperatriz – MA, CEP 65912-360

**2. Período da Realização:**

10/01/2017 a 10/07/2017

**3. Dados do Proprietário e Contratante:**

Glomaq Industria Comercio e Serviços Eireli – ME

Rua Paulo Afonso nº 104, Parque Santa Lúcia – Imperatriz/MA

CNPJ: 19.586.416/0001-61

**4. Dados da Contratada:**

Pentágono Comercio e Engenharia LTDA, CNPJ 00.480.281/0001-27

**5. Dados do Responsável Técnico:**

Franklin Dionísio de Oliveira

Registro Nacional (CREA/CONFEA) nº. 110335277-6

**6. Principais Características do Local e do Serviço?**

O Prédio Comercial é um prédio localizado no Município de Imperatriz – MA, O Prédio Comercial possui dois pavimentos, estacionamento, área de vivencia e jardins, totalização uma área total de 5.700 m<sup>2</sup>. O serviço realizado foi a reforma e ampliação desse prédio.

**7. Registro dos Serviços Realizados:**

Nº da ART: MA20170108208

Este documento encontra-se registrado no Conselho Regional de Engenharia e Agronomia do Estado do Maranhão, vinculado à Certidão nº 788138/2017, emitida em 30/10/2017

Certidão nº 788138/2017

01/10/2019, 16:53

Chave de Impressão: 540ew

O documento neste ato registrado foi emitido em 30/10/2017 e contém 1 folhas



Handwritten signature and initials.



8. Serviços Realizados:

Execução dos serviços referente à reforma e ampliação do Prédio Comercial que possui dois pavimentos, estacionamento, área de vivência e jardins, totalização uma área total de 5.700 m².

Serviços Executados:

- Remoção de cobertura existente e substituição por uma cobertura metálica com telhas termo-acústicas com um total de 1.800 m²;
- Remoção de piso existente no pavimento térreo e substituição por um piso de concreto armado de alta resistência de granitina, com uma área total de 1.800 m²;
- Substituição de piso cerâmico do primeiro pavimento por piso de placas de porcelanato de 60x60 cm, totalizando uma área de 1.800 m²
- Reforma e substituição de parte elétrica, telefônica, lógica, hidráulica e sanitária dos dois pavimentos ( térreo e primeiro pavimento), totalizando uma área de 3.600 m²;
- Instalação de sistema de SPDA, totalizando 1.800m²;
- Instalação de sistema de combate a incêndio, com uma área total de 3.600 m²;
- Construção de pavimento com bloco intertravado no estacionamento, totalizando uma área de 1.200 m²;

Atestamos ainda que o profissional obteve um bom desempenho cumprindo tecnicamente os termos do contrato e demais exigência legais, incluindo, portanto, fato que não desabone com relação a quantidade, qualidade e prazos de entrega/prestação dos serviços.

Imperatriz, 24 de outubro de 2017

6º OFÍCIO  
 Hugo Rafael Alves de Oliveira  
 Engenheiro Civil  
 CREA 11141984-4  
 Hugo Rafael Alves de Oliveira  
 Engenheiro Civil  
 RA: 11141984-4

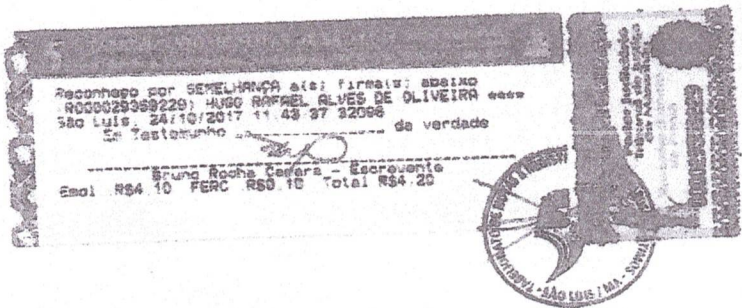

Este documento encontra-se registrado no Conselho Regional de Engenharia e Agronomia do Estado do Maranhão, vinculado à Certidão nº 788138/2017, ...

Certidão nº 788138/2017  
01/10/2019, 16:53  
Chave de Impressão: 540ew  
Este documento neste ato registrado foi emitido em 30/10/2017 e contém 1 folhas





# GLOMAQ SERVIÇOS



## ATESTADO DE CAPACIDADE TÉCNICA

Atestamos para os devidos fins, que a empresa Pentágono Comercio e Engenharia LTDA, CNPJ 00.480.281/0001-27, situada na rua Eduardo Lindoso, nº 145, bairro Centro, cidade de Timbiras Maranhão, juntamente com o seu responsável técnico Frankkillin Dionísio de Oliveira, registro no CREA 110335277-6, executaram com louvor e eficácia, a reforma e ampliação do prédio comercial de dois pavimentos, estacionamento, área de vivencia e jardins, totalização uma área total de 5.700 m². Os serviços foram executados na Rua Paulo Afonso, nº 104, parque santa Lúcia em Imperatriz, no período de 10/01/2017 a 10/07/2017.

As planilhas de composições seguem em anexos a este documento.  
Os principais serviços realizados foram:

- Remoção de cobertura existente e substituição por uma cobertura metálica com telhas termo-acústicas com um total de 1.800 m²;
- Remoção de piso existente no pavimento térreo e substituição por um piso de concreto armado de alta resistência de granitina, com uma área total de 1.800 m²;
- Substituição de piso cerâmico do primeiro pavimento por piso de placas de porcelanato de 60x60 cm, totalizando uma área de 1.800 m²
- Reforma e substituição de parte elétrica, telefônica, lógica, hidráulica e sanitária dos dois pavimentos ( térreo e primeiro pavimento), totalizando uma área de 3.600 m²;
- Instalação de sistema de SPDA, totalizando 1.800m²;
- Instalação de sistema de combate a incêndio, com uma área total de 3.600 m²;
- Construção de pavimento com bloco intertravado no estacionamento, totalizando uma área de 1.200 m²;

Este documento encontra-se registrado no Conselho Regional de Engenharia e Agronomia do Estado do Maranhão, vinculado à Certidão nº 788138/2017, em 30/10/2017 emitida

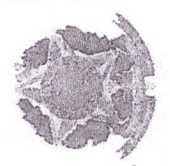

*Handwritten signature*

Imperatriz-MA, 10 de Julho de 2017.

Atenciosamente,

### RECONHECIMENTO DE FIRMA

Reconheço por AUTÊNTICA a assinatura de Jose Eliezer de Melo Junior pessoa por mim representada e

Jose Eliezer de Melo Junior  
José Eliezer de Melo Júnior

Administrador

de que sou só. S. J. de Ribamar-MA, 10/07/2017

RG: 040351022010-5 SESC/MA

CPF: 606.561.383-51

testamunha Armando de verdade



Eliezer de Araújo Goes Santiago  
ELIEZER DE ARAUJO GOES SANTIAGO  
ENGR. CIVIL CONFEA Nº 310525200-7

**GLOMAQ INDUSTRIA COMERCIO E SERVIÇOS EIRELI - ME** - Localizada a Rua Paulo Afonso nº 104, Parque Santa Lucia, Imperatriz-MA. Inscricao nº CNPJ: 19.586.416/0001-61, Inscricao Estadual: 12.428.960-6 e Municipal: 92752-0. Fone: (99) 9176-8064

Certidão nº 788138/2017  
01/10/2019, 16:53

Chave de Impressão: 540aw

O documento neste ato registrado foi emitido em 30/10/2017 e contém 1 folha





# GLOMAQ SERVIÇOS

1/5



Este documento encontra-se registrado no Conselho Regional de Engenharia e Agronomia do Estado do Maranhão, vinculado à Certidão nº 788138/2017, em 30/10/2017 emitida

<b>Descrição do Orçamento</b>	
<b>OBRA: REFORMA E AMPLIAÇÃO EM PRÉDIO COMERCIAL</b>	
<b>ÁREA TOTAL: 5700 M²</b>	
<b>PERÍODO: 10/ 01/ 2017 à 10/ 07/ 2017</b>	
<b>CLIENTE: GLOMAQ SERVIÇOS</b>	<b>CNPJ: 19.586.416/0001-61</b>

## Planilha Orçamentária Sintética

Item	Código	Banco	Descrição	Tipo	Unid	Quant.
1			<b>ADMINISTRAÇÃO LOCAL DE OBRAS</b>			
1.1	COMA-096	Projeto	ADMINISTRAÇÃO LOCAL DE OBRAS	CANT - CANTOERIO DE OBRAS	un	5,00
2			<b>SERVIÇOS PRELIMINARES</b>			
2.1	74209/001	SINAPI	PURCA DE OBRA EM OBRA DE AÇO GALVANIZADO	CANT - CANTOERIO DE OBRAS	m²	12,00
2.2	74220/001	SINAPI	TAPUME DE CHAPA DE MADEIRA COMPENSADA COM PORTÕES, INCL. PINTURA - no elemento frontal	SERP - SERVIÇOS PRELIMINARES	m²	66,70
2.3	73512	SINAPI	LIMPEZA MECANIZADA DE TERREIRO, INCLUSIVE RETIRADA DE ATUADORES ENTRE OS COP ATÉ 0,15M	SERP - SERVIÇOS PRELIMINARES	m²	329,73
2.4	11703	ORSE	Barrido aberto para apoio à produção em madeira (carpeteira, central de anagão, oficina, etc.) / telhas, telha Amal, para em concreto desmontável	Monteção / Instalações Provisórias / Desmonteção	m²	13,00
2.5	8006	UNIS	Mão-de-obra para Obras de Médio Porte	Monteção / Instalações Provisórias / Desmonteção	m²	42,00
3			<b>MOVIMENTO DE TERRA</b>			
3.1	2497	ORSE	Escavação manual de solo ou cava em material de 1ª categoria, profundidade até 1,50m	Escavação Manual em Área Urbana	m³	61,03
3.2	72094/006	SINAPI	DETLHEIO DE VIVA COM COMPACTAÇÃO MANUAL	MOV - MOVIMENTO DE TERRA	m³	62,22
3.3	72636	SINAPI	CARGA E DESCARGA MECANIZADAS EM CAMINHÃO BASCULANTE	MOV - MOVIMENTO DE TERRA	m³	31,02
3.4	72300	SINAPI	TRANSPORTE DE ENTULHO COM CAMINHÃO BASCULANTE 6 MTs, RODOVIA PAVIMENTADA	MOV - MOVIMENTO DE TERRA	m³	61,89
3.5	50825	SINAPI	ATERRO INTERIO (EDIFICAÇÕES) COMPACTADO MANUALMENTE	MOV - MOVIMENTO DE TERRA	m³	66,81
4			<b>COBERTURA</b>			
4.1	72154	SINAPI	ESTRUTURA METÁLICA EM TIGUEIRAS QUÍTRICAS, VAO LIVRE DE 30M, FORNECIMENTO E MONTAGEM, NÃO SENDO CONSIDERADOS OS FICHAMENTOS METÁLICOS ANEXOS, OS SERVIÇOS GERAIS EM ALVENARIA E CONCRETO, AS TELHAS DE COBERTURA E A PINTURA DE ACABAMENTO	COSE - COBERTURA	m²	1.833,00
4.2	94216	SINAPI	TELHAMENTO COM TELHA METÁLICA PERFORADA 24" x 30" MM, COM ATÉ 2 ÁGUAS, INCLUSIVE CÁRREGA E DESCARGA	COSE - COBERTURA	m²	1.800,00
4.3	8215	ORSE	COBERTURA EM POLICARBONATO, INCL. ESTRUTURA METÁLICA	Conservação e Reforma	m²	520,00
4.4	94228	SINAPI	SOLSA EM CHAPA DE AÇO GALVANIZADO NÚMERO 24, DESENVOLVIMENTO DE 30,0CM, INCLUSIVE TRANSPORTE VERTICAL	COSE - COBERTURA	m	50,86
4.5	94233	SINAPI	BORDO EM CHAPA DE AÇO GALVANIZADO NÚMERO 24, CORTE DE 25 CM, INCLUSIVE TRANSPORTE VERTICAL	COSE - COBERTURA	m	208,20
5			<b>FUNDAÇÃO E ESTRUTURA</b>			
5.1			<b>FUNDAÇÃO</b>			
5.1.1	13179	ORSE	Lanço de Betão	Lanço, Laje e Sargas	m³	1,38
5.1.2	98	ORSE	Concreto simples usinado fck=25mpa, bombeado, lançado e adensado em superestrutura	Alvenaria de Pedra e Concretos para Fundações	m³	27,73
5.1.3	74207/001	SINAPI	FORMA DE MADEIRA COMUM PARA FUNDAÇÕES	FUES - FUNDAÇÕES E ESTRUTURAS	m²	214,92
5.1.4	140	ORSE	Aço CA - 50 Ø 8,3 a 12,5mm, inclusive corte, dobragem, montagem e colocação de ferragens nas formas, para superestruturas e fundações	Armaduras Convencionais	kg	467,00
5.1.5	141	ORSE	Aço CA - 60 Ø 4,2 a 9,5mm, inclusive corte, dobragem, montagem e colocação de ferragens nas formas, para superestruturas e fundações	Armaduras Convencionais	kg	984,54
5.1.6	8232	ORSE	Aço CA - 50 Ø 16,00mm, inclusive corte, dobragem, montagem e colocação de ferragens nas formas, para superestruturas e fundações	Armaduras Convencionais	kg	920,60
5.2			<b>ESTRUTURA</b>			
5.2.1	5653	SINAPI	FORMA TABELA PARA CONCRETO EM FUNDAÇÃO C/ REAPROVEITAMENTO 5x	FUES - FUNDAÇÕES E ESTRUTURAS	m²	317,39
5.2.2	100	ORSE	Aço CA - 50 Ø 6,3 a 12,5mm, inclusive corte, dobragem, montagem e colocação de ferragens nas formas, para superestruturas e fundações	Armaduras Convencionais	kg	1.454,95
5.2.3	141	ORSE	Aço CA - 60 Ø 4,2 a 9,5mm, inclusive corte, dobragem, montagem e colocação de ferragens nas formas, para superestruturas e fundações	Armaduras Convencionais	kg	594,78
5.2.4	98	ORSE	Concreto simples usinado fck=25mpa, bombeado, lançado e adensado em superestrutura	Alvenarias de Pedra e Concretos para Fundações	m³	39,78
5.2.5	90863	SINAPI	CONCRETAGEM DE EDIFICAÇÕES (PAREDES E LAJES) FEITAS COM SISTEMA DE FORMAS MANUSEÁVEIS COM CONCRETO USADO AUTODENSÁVEL, FCK 20 MPa, LANÇADO COM BOMBA LAJÇA - LANÇAMENTO E ACABAMENTO AF_06/2009	FUES - FUNDAÇÕES E ESTRUTURAS	m³	10,60
5.2.6	99182	SINAPI	VERGA PERFORADA PARA JANELAS COM ATÉ 1,5 M DE MÃO	FUES - FUNDAÇÕES E ESTRUTURAS	m	152,20
5.2.7	92784	SINAPI	ARMADURA DE PILAR C/ VIGA DE UMA ESTRUTURA CONVENCIONAL DE CONCRETO ARMADO EM UM EDIFÍCIO DE MÚLTIPLOS PAVIMENTOS UTILIZANDO AÇO CA-50 DE 16,00 MM - MONTAGEM AF_12/2015	FUES - FUNDAÇÕES E ESTRUTURAS	KG	4.550,00
5.2.8	92789	SINAPI	ARMADURA DE PILAR C/ VIGA DE UMA ESTRUTURA CONVENCIONAL DE CONCRETO ARMADO EM UM EDIFÍCIO DE MÚLTIPLOS PAVIMENTOS UTILIZANDO AÇO CA-50 DE 12,50 MM - MONTAGEM AF_12/2015	FUES - FUNDAÇÕES E ESTRUTURAS	KG	1.399,00
5.2.9	92792	SINAPI	ARMADURA DE PILAR C/ VIGA DE UMA ESTRUTURA CONVENCIONAL DE CONCRETO ARMADO EM UM EDIFÍCIO DE MÚLTIPLOS PAVIMENTOS UTILIZANDO AÇO CA-50 DE 30,00 MM - MONTAGEM AF_12/2015	FUES - FUNDAÇÕES E ESTRUTURAS	KG	354,20
6			<b>ALVENARIA</b>			
6.1			<b>VEDAÇÃO</b>			
6.1.1	87477	SINAPI	ALVENARIA DE VEDAÇÃO DE BLOCOS CERÂMICOS FURADOS NA VERTICAL DE SUPERSSO (RESPESSA PARA SOM) DE PAREDES COM ÁREA LÍQUIDA MAIOR OU IGUAL A 6M² SEM VÃOS E ARREBAS DE ASSENTAMENTO COM PREPARO EM DE TERRA BRUTA	PARE - PAREDES/PAINIS	m²	315,91
6.2			<b>ALVENARIA DE VEDAÇÃO DE BLOCOS CERÂMICOS FURADOS NA VERTICAL DE SUPERSSO (RESPESSA PARA SOM) DE PAREDES COM ÁREA LÍQUIDA MAIOR OU IGUAL A 6M² SEM VÃOS E ARREBAS DE ASSENTAMENTO COM PREPARO EM DE TERRA BRUTA</b>	PARE - PAREDES/PAINIS	m²	420,62
7			<b>IMPERMEABILIZAÇÃO</b>			
7.1	92797	SINAPI	IMPERMEABILIZAÇÃO COM MEMBRANA ELASTICA EM LATA	IMPE - IMPERMEABILIZAÇÕES E PROTEÇÕES DIVERSAS	m²	1.022,60

GLOMAQ INDUSTRIA COMERCIO E SERVIÇOS EIRELI - ME: Localizada a Rua Paulo Afonso nº 104, Parque Santa Lucia, Imperatriz-MA. inscrita nº CNPJ: 19.586.416/0001-61. Inscrição Estadual: 12.428.960-6 e Municipal: 92752-0. Fone: (99) 9176-8064

Certidão nº 788138/2017  
01/10/2019, 16:53  
Chave de Impressão: 540aw

O documento neste ato registrado foi emitido em 30/10/2017 e contém 5 folhas

