

PLANO DE CONTAS

Código T	Classificação	Nome	Grau
580	2.1.30.100.12	REFRINORTE COMERCIO DE PECAS P- REFRIGERACAO LTDA-ME	5
583	2.1.30.100.12	TOCAUTO CAMINHOS LTDA	5
588	2.1.30.100.12	TRAJANO E VIANA LTDA	5
589	2.1.30.100.13	5L MAQUINAS E EQUIPAMENTOS LTDA	5
562	2.1.30.100.13	BASTO MESQUITA DIST. E LOGISTICA LTDA	5
686	2.1.30.100.13	C. M. DISTRIBUIDORA E REPRESENTACOES DE MEDICAMENTOS LTDA	5
544	2.1.30.100.13	CEARA DISTRIBUIDORA DE ALIMENTOS LTDA	5
576	2.1.30.100.13	FABIO ALVES 83792082691	5
702	2.1.30.100.13	VILAGE PREMIUM INDUSTRIA E COMERCIO LTDA	5
563	2.1.30.100.14	MAGNO SILVA PEREIRA 01448527309	5
590	2.1.30.100.14	NOVA LUZ	5
591	2.1.30.100.15	AL PRODUTOS E EQUIPAMENTOS DE LIMPEZA LTDA - ME	5
545	2.1.30.100.15	TRB COMERCIAL PRODUTOS ALIMENTICIOS LTDA	5
546	2.1.30.100.16	BIO PC COMPUTADORES LTDA	5
592	2.1.30.100.16	TUDO AQUI VARIEDADES EIRELI	5
593	2.1.30.100.17	FORT CLEAN - DISTRIBUIDORA EIRELI - ME	5
547	2.1.30.100.17	LETTESOL INDUSTRIA E COMERCIO S/A	5
594	2.1.30.100.18	C.G.Z CERQUEIRA COMERCIO ME	5
548	2.1.30.100.18	COMERCIAL VILA NOVA VARIEDADES EIRELI EPP	5
	2.1.30.100.19	ELISANGELA DE ARAUJO COSTA 84793260349	5
595	2.1.30.100.19	GKSEG EPI MAQ. E EQUIP. LTDA	5
525	2.1.30.100.2	FRIOBOM COM. DE FRIOS E TRANSP.LTDA	5
596	2.1.30.100.20	SANTOS FERREIRA COMERCIO LTDA - ME	5
597	2.1.30.100.21	SAMUEL DE M. B. ARRUDA	5
598	2.1.30.100.22	DARTO COMERCIAL EIRELLI ME	5
599	2.1.30.100.23	D S LIMA - AGROPECUARIA	5
526	2.1.30.100.3	ATACADAO SAO JOAO LTDA	5
527	2.1.30.100.4	MATEUS SUPERMERCADOS S.A. - MIX BABACULANDIA	5
528	2.1.30.100.5	DIST. MILA DE GEN. ALIMENTICIOS LTDA-ME	5
529	2.1.30.100.6	P.C.M. COMERCIO E REPRESENTACOES LTDA	5
530	2.1.30.100.7	COMERCIAL VILA NOVA LTDA - ME	5
531	2.1.30.100.8	JURACY DO CARMO OLIVEIRA INDUSTRIA E COMERCIO	5
532	2.1.30.100.9	DISTRIBUIDORA DE PAPEIS PARATI LTDA	5
533	2.1.30.101.0	M. P. DA SILVA HORTIFRUTIGRANJEIROS	5
534	2.1.30.101.1	C. G. S. COMERCIO E ATACADO LTDA	5
535	2.1.30.101.2	EMPRESA BRASILEIRA DE DISTRIBUICAO LTDA	5
536	2.1.30.101.3	PARAISO DAS FRUTAS EIRELI ME	5
537	2.1.30.101.4	MUNICIPIO DE BARREIRINHAS	5
	2.1.30.101.5	PREFEITURA MUNICIPAL DE BALSAS	5
600	2.1.30.108.3	GIRAMODA COMERCIO DE BIJUTERIAS LTDA	5
601	2.1.30.108.4	LISS COMERCIO IMPORTACAO E EXPORTACAO LTDA	5
602	2.1.30.108.5	GAN JIANQIN - ME	5
603	2.1.30.108.6	YWP COMERCIO, DISTRIBUICAO, IMP. E EXP. EIRELI - EPP	5
604	2.1.30.108.7	BLESSED PRODUTOS POPULARES LTDA	5
605	2.1.30.108.8	NANA BIJUTERIAS EIRELI - EPP	5
606	2.1.30.108.9	PAULA MANDARA PRESENTES EIRELI	5
607	2.1.30.109.0	STV COMERCIO DE COSMETICOS LTDA	5
608	2.1.30.109.1	VILMASIMON BIJOUTERIA LTDA	5
609	2.1.30.109.2	FRIOMAR ALIMENTOS LTDA - ME	5
610	2.1.30.109.3	FABIO ALVES 83792082691	5
611	2.1.30.109.4	COMERCIAL RUBYS IMP E EXP LTDA	5
612	2.1.30.109.5	MACRILAN BEAUTY BRASIL COMERCIO E IMPORTACAO LTDA	5
613	2.1.30.109.6	J.H. LUCKY FERRAGENS E COMPONENTES LTDA	5
614	2.1.30.109.7	JC IMPORT. BIJOUT. PRES. E ACESS. EM GERAL EIRELI	5
615	2.1.30.109.8	EDANTA COMERCIAL EIRELI - EPP	5
616	2.1.30.109.9	CRISTIANNY SOARES FALCAO 84744669387	5
617	2.1.30.110.0	CITY GIRLS COMERCIO DE COSMETICOS LTDA - EPP	5
618	2.1.30.110.1	EMPREENDIMENTOS FARMACEUTICOS GLOBO LTDA LJ 027	5
619	2.1.30.110.2	SOTREQ S/A SOTREQ SAO LUIS	5
620	2.1.30.110.3	MIX ALIMENTOS LTDA	5
621	2.1.30.110.4	FUNDO MUNICIPAL DE ASSISTENCIA SOCIAL	5
622	2.1.30.110.5	NOBILE INDUSTRIA, COMERCIO E BENEFICIAMENTO LTDA	5
623	2.1.30.110.6	ATACADAO DOS IMPORTADOS LTDA	5
624	2.1.30.110.7	JC IMPORT DIST BIJ PRES COSME E ACESS EIRELI	5
625	2.1.30.110.8	CLIMACO COM IMP E EXP LTDA EPP	5

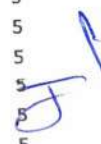

PLANO DE CONTAS

Código T	Classificação	Nome	Grau
627	2.1.30.110.9	NACIONAL NOVA MARABA DISTRIBUIDORA DE VEICULOS LTDA	5
628	2.1.30.111.0	SKJ COMERCIO DE BIJUTERIAS LTDA - EPP	5
629	2.1.30.111.1	CERAMICA BRASILIA EIRELI	5
630	2.1.30.111.2	JF COMERCIO E IMPORTACAO EIRELI	5
631	2.1.30.111.3	NT INDUSTRIA E COMERCIO EXP. E IMP. DE ART. P/ PRES. E UTENILIA	5
632	2.1.30.111.4	CHARM IMPORT COMERCIAL IMPORTADORA EIRELLI - EPP	5
633	2.1.30.111.5	LEBRUCE INDUSTRIA E COMERCIO DE COSMETICOS EIRELI	5
634	2.1.30.111.8	NOBILIS INDUSTRIA COSMETICA	5
635	2.1.30.112.0	VENITTI INDUSTRIA COSMETICA LTDA	5
636	2.1.30.112.1	PREFEITURA MUNICIPAL DE SAO JOAO DOS PATOS	5
637	2.1.30.112.2	MUNICIPIO DE BELA VISTA DO MARANHAO	5
638	2.1.30.112.3	LTT BIJUTERIA LTDA - EPP	5
639	2.1.30.112.4	POSTERUS SUPERMERCADOS CAROLINA	5
640	2.1.30.112.5	ELETROMAQUNAS LTDA ME	5
641	2.1.30.112.6	X D BIJUTERIA LTDA	5
642	2.1.30.112.7	WL BIJOUX E ACESSORIOS LTDA	5
643	2.1.30.112.8	C L COMERCIAL EIRELI	5
644	2.1.30.112.9	ECUSTOMIZE CONSULTORIA EM SOFTWARE LTDA - ME	5
668	2.1.30.113.0	PREFEITURA MUNICIPAL DE SAO DOMINGOS DO MARANHAO	5
	2.1.30.113.2	J.L. IND. E COMERCIO DE ALIMENTOS LTDA	5
	2.1.30.113.3	TRES CORACOES ALIMENTOS S.A	5
671	2.1.30.113.4	MARTINS COM SERV DISTR SA	5
672	2.1.30.113.5	CONVENIERE SUPERMERCADOS LTDA	5
673	2.1.30.113.6	AL PRODUTOS E EQUIPAMENTOS DE LIMPEZA LTDA - ME	5
674	2.1.30.113.7	MAISHAINI COSMETICOS EIRELI	5
675	2.1.30.113.8	ARMAZEM MATEUS S.A. - CD87	5
168 S	2.1.30.2	FORNECEDORES ESTRANGEIROS	4
169 S	2.1.4	OBRIGAÇÕES TRIBUTÁRIAS	3
170 S	2.1.40.1	IMPOSTOS E CONTRIBUIÇÕES A RECOLHER	4
171	2.1.40.100.1	IPI A RECOLHER	5
172	2.1.40.100.2	ICMS A RECOLHER	5
173	2.1.40.100.3	ISS A RECOLHER	5
174	2.1.40.100.4	PROVISÃO PARA IMPOSTO DE RENDA	5
175	2.1.40.100.5	PROVISÃO P/ CONTRIBUIÇÃO SOCIAL S/ LUCRO	5
176	2.1.40.100.6	IMPOSTO DE RENDA A RECOLHER	5
177	2.1.40.100.7	CONTRIBUIÇÃO SOCIAL A RECOLHER	5
178	2.1.40.100.8	IRRF A RECOLHER	5
	2.1.40.100.9	PIS A RECOLHER	5
	2.1.40.101.0	COFINS A RECOLHER	5
181	2.1.40.101.1	PROVISÃO PARA IOF	5
182	2.1.40.101.2	CRF A RECOLHER	5
183	2.1.40.101.3	ISS RETIDO A RECOLHER	5
184	2.1.40.101.4	INSS RETIDO A RECOLHER	5
481	2.1.40.101.6	SUBSTITUIÇÃO TRIBUTÁRIA A RECOLHER	5
483	2.1.40.101.7	REFIS A RECOLHER	5
485	2.1.40.101.8	FIA A RECOLHER	5
487	2.1.40.101.9	PIS RETIDO A RECOLHER	5
488	2.1.40.102.0	COFINS RETIDO A RECOLHER	5
489	2.1.40.102.1	CONTRIBUIÇÃO SOCIAL RETIDA A RECOLHER	5
490	2.1.40.102.2	FUNRURAL A RECOLHER	5
491	2.1.40.102.3	CONTRIBUIÇÃO SINDICAL A RECOLHER	5
508	2.1.40.102.4	INSS RECEITA BRUTA A RECOLHER	5
512	2.1.40.102.5	ICMS ANTECIPADO A RECOLHER	5
513	2.1.40.102.6	ICMS ANTECIPAÇÃO TOTAL ST A RECOLHER	5
185 S	2.1.5	OBRIGAÇÕES TRABALHISTA E PREVIDENCIÁRIA	3
186 S	2.1.50.1	OBRIGAÇÕES COM O PESSOAL	4
187	2.1.50.100.1	SALÁRIOS E ORDENADOS A PAGAR	5
188	2.1.50.100.2	PRÓ-LABORE A PAGAR	5
189	2.1.50.100.3	GRATIFICAÇÕES A PAGAR	5
664	2.1.50.100.4	RESCISÕES A PAGAR	5
190 S	2.1.50.2	OBRIGAÇÕES SOCIAIS	4
191	2.1.50.200.1	INSS A RECOLHER	5



[Handwritten signature]

[Handwritten marks and signatures]

[Handwritten mark]

PLANO DE CONTAS

Código T	Classificação	Nome	Grau
192	2.1.50.200.2	FGTS A RECOLHER	5
494	2.1.50.200.3	PIS S/ FOLHA A RECOLHER	5
665	2.1.50.200.4	GRRF A RECOLHER	5
193 S	2.1.50.3	PROVISÕES	4
194	2.1.50.300.1	PROVISÕES PARA FÉRIAS	5
195	2.1.50.300.2	13º SALÁRIO A PAGAR	5
196	2.1.50.300.3	INSS SOBRE PROVISÕES PARA FÉRIAS	5
197	2.1.50.300.4	INSS SOBRE PROVISÕES PARA 13º SALÁRIO	5
198	2.1.50.300.5	FGTS SOBRE PROVISÕES PARA FÉRIAS	5
199	2.1.50.300.6	FGTS SOBRE PROVISÕES PARA 13º SALÁRIO	5
495	2.1.50.300.7	PIS SOBRE PROVISÕES PARA FÉRIAS	5
496	2.1.50.300.8	PIS SOBRE PROVISÕES PARA 13º SALÁRIO	5
200 S	2.1.6	OUTRAS OBRIGAÇÕES	3
201 S	2.1.60.1	ADIANTAMENTOS A CLIENTES	4
202 S	2.1.60.2	CONTAS A PAGAR	4
510	2.1.60.200.1	HONORÁRIOS CONTÁBEIS	5
S	2.1.60.3	ENERGIA ELÉTRICA, ÁGUA E TELEFONE A PAGA	4
S	2.1.60.4	CONTAS CORRENTES	4
205 S	2.1.60.5	SEGUROS	4
206 S	2.1.60.6	OUTRAS OBRIGAÇÕES	4
659	2.1.60.600.1	IMPOSTOS A PAGAR/RECOLHER	5
658	2.1.60.600.2	TÍTULOS A PAGAR	5
660	2.1.60.602	TÍTULOS A PAGAR	4
207 S	2.1.7	DIVIDENDOS, PART. E JURO SOBRE O CAPITAL	3
208 S	2.1.70.1	DIVIDENDOS	4
209	2.1.70.100.1	DIVIDENDOS PROPOSTOS	5
210	2.1.70.100.2	DIVIDENDOS A PAGAR	5
211 S	2.1.70.2	PARTICIPAÇÕES	4
212	2.1.70.200.1	PARTICIPAÇÕES PROPOSTA A ADMINISTRADORES	5
213	2.1.70.200.2	PARTICIPAÇÕES PROPOSTA A EMPREGADOS	5
214	2.1.70.200.3	PARTICIPAÇÕES A PAGAR	5
215 S	2.1.70.3	JUROS SOBRE CAPITAL PRÓPRIO	4
	2.1.70.300.1	JUROS SOBRE CAPITAL PRÓPRIO A PAGAR	5
	2.1.8	IMPOSTOS A PAGAR/RECOLHER	3
503 S	2.2	PASSIVO NÃO-CIRCULANTE	2
217 S	2.2.1	PASSIVO EXIGÍVEL A LONGO PRAZO	3
219 S	2.2.10.1	EMPRÉSTIMOS	4
667	2.2.10.100.1	EMPRESTIMOS E FINANCIAMENTOS	5
220 S	2.2.10.2	EMPRÉSTIMOS ESTRANGEIROS	4
221 S	2.2.10.3	FINANCIAMENTOS	4
222	2.2.10.300.1	BANCO FINASA S/A	5
223 S	2.2.10.4	FINANCIAMENTOS ESTRANGEIROS	4
225 S	2.2.10.5	CONTROLADORA, CONTROLADAS E COLIGADAS	4
226 S	2.2.10.6	OUTROS DÉBITOS COM SÓCIOS, ADM, PESSOAS	4
227 S	2.2.10.8	FORNECEDORES	4
229	2.2.10.800.1	FORNECEDOR A	5
230	2.2.10.800.2	FORNECEDOR B	5
232 S	2.2.10.9	OBRIGAÇÕES TRIBUTÁRIAS	4
234	2.2.10.900.1	PROVISÃO PARA IR SOBRE LUCROS DIFERIDOS	5
235	2.2.10.900.2	CRÉDITOS DA CSLL SOBRE BENS DO ATIVO	5
656	2.2.11	OUTRAS OBRIGAÇÕES	3
236 S	2.2.11.0	OUTRAS OBRIGAÇÕES	4
224 S	2.2.17	TÍTULOS A PAGAR	3
655 S	2.2.18	OUTRAS OBRIGAÇÕES	3



PLANO DE CONTAS

Código T	Classificação	Nome	Grau
242 S	2.3	PATRIMÔNIO LÍQUIDO	2
243 S	2.3.1	CAPITAL SOCIAL	3
244 S	2.3.10.1	CAPITAL SUBSCRITO	4
245	2.3.10.100.1	CAPITAL SOCIAL	5
246 S	2.3.10.2	(-) CAPITAL A INTEGRALIZAR	4
247	2.3.10.200.1	CAPITAL A INTEGRALIZAR	5
524 S	2.3.2	RESERVAS	3
249 S	2.3.20.1	RESERVAS DE CAPITAL	4
251	2.3.20.100.1	ÁGIO NA EMISSÃO DE AÇÕES	5
252	2.3.20.100.2	DOAÇÕES E SUBVENÇÕES PARA INVESTIMENTOS	5
253	2.3.20.100.3	(-) AÇÕES/QUOTAS EM TESOURARIA	5
250	2.3.20.100.4	CORREÇÃO MONETÁRIA DO CAP. INTEGRALIZADO	5
254 S	2.3.20.2	RESERVA DE REAVLIAÇÃO	4
256	2.3.20.200.1	REAVLIAÇÃO DE ATIVOS COLIGADAS	5
255	2.3.20.200.2	REAVLIAÇÃO DE ATIVOS PRÓPRIOS	5
S	2.3.20.3	RESERVAS DE LUCROS	4
	2.3.20.300.1	RESERVA ESTATUTÁRIA	5
260	2.3.20.300.2	RESERVA PARA CONTINGÊNCIAS	5
261	2.3.20.300.3	RESERVA DE LUCROS A REALIZAR	5
262	2.3.20.300.4	RESERVA ESPECIAL	5
263	2.3.20.300.5	(-) AÇÕES/QUOTAS EM TESOURARIA	5
258	2.3.20.300.6	RESERVA LEGAL	5
662	2.3.20.300.7	RESERVA DE INCENTIVOS FISCAIS	5
264 S	2.3.5	LUCROS OU PREJUÍZOS ACUMULADOS	3
265 S	2.3.50.1	LUCROS OU PREJUÍZOS ACUMULADOS	4
266	2.3.50.100.1	LUCROS ACUMULADOS	5
267	2.3.50.100.2	(-) PREJUÍZOS ACUMULADOS	5
268	2.3.50.100.3	RESULTADO DO EXERCÍCIO EM CURSO	5
522	2.3.50.100.4	LUCRO ACUMULADO DO EXERCÍCIO	5
523	2.3.50.100.5	(-) PREJUÍZO ACUMULADO DO EXERCÍCIO	5
269 S	3	CONTAS DE RESULTADOS - CUSTOS E DESPESAS	1
500 S	3.1	CUSTOS	2
S	3.1.1	CUSTOS DIRETOS DE PRODUÇÃO	3
S	3.1.10.1	MATERIAL APLICADO	4
272	3.1.10.100.1	MATÉRIA-PRIMA	5
273 S	3.1.10.2	MÃO-DE-OBRA DIRETA	4
274	3.1.10.200.1	SALÁRIOS E ORDENADOS	5
275	3.1.10.200.2	PRÓ-LABORE	5
276	3.1.10.200.3	PRÊMIOS DE GRATIFICAÇÕES	5
277	3.1.10.200.4	13º SALÁRIO	5
278	3.1.10.200.5	FÉRIAS	5
279	3.1.10.200.6	INSS	5
280	3.1.10.200.7	FGTS	5
281	3.1.10.200.8	INDENIZAÇÕES E AVISO PRÉVIO	5
282	3.1.10.200.9	ASSISTÊNCIA MÉDICA E SOCIAL	5
497	3.1.10.201.0	PIS S/ FOLHA	5
283 S	3.1.2	CUSTOS INDIRETOS DE PRODUÇÃO	3
284 S	3.1.20.1	MÃO-DE-OBRA INDIRETA	4
285 S	3.1.20.2	MATERIAIS DE CONSUMO INDIRETO	4
287 S	3.1.20.3	MATERIAIS DE MANUTENÇÃO E REPARO	4
286 S	3.1.20.4	UTILIDADES E SERVIÇOS	4
288 S	3.1.20.5	ALUGUEIS E ARRENDAMENTOS	4
289 S	3.1.20.6	DEPRECIações, AMORTIZAÇÕES E EXAUSTÕES	4
291	3.1.20.600.1	DEPRECIACIÓN	5
290 S	3.1.20.7	COMBUSTÍVEIS E ENERGIA ELÉTRICA	4



Handwritten signature or mark.

Handwritten signatures and initials.

PLANO DE CONTAS

Código T	Classificação	Nome	Grau
292	3.1.20.700.1	COMBUSTÍVEL	5
293 S	3.1.3	CUSTOS DIRETOS DA PRODUÇÃO DE SERVIÇOS	3
294 S	3.1.30.1	MÃO-DE-OBRA DIRETA	4
514 S	3.1.4	CUSTOS DE MERCADORIAS	3
515 S	3.1.40.1	CUSTOS DE MERCADORIAS ADQUIRIDAS	4
516	3.1.40.100.1	ICMS ANTECIPAÇÃO PARCIAL	5
517	3.1.40.100.2	ICMS ANTECIPAÇÃO TOTAL - ST	5
518	3.1.40.100.3	BONIFICAÇÃO	5
462 S	3.1.5	CUSTOS DOS PRODUTOS VENDIDOS	3
463 S	3.1.50.1	CUSTOS DOS PRODUTOS VENDIDOS	4
464	3.1.50.100.1	CUSTOS DOS PRODUTOS VENDIDOS	5
465 S	3.1.6	CUSTOS DOS SERVIÇOS PRESTADOS	3
466 S	3.1.60.1	CUSTOS DOS SERVIÇOS PRESTADOS	4
467	3.1.60.100.1	CUSTOS DOS SERVIÇOS PRESTADOS	5
468 S	3.1.7	CUSTOS DAS MERCADORIAS VENDIDAS	3
469 S	3.1.70.1	CUSTOS DAS MERCADORIAS VENDIDAS	4
470 S	3.1.70.100.1	CUSTOS DAS MERCADORIAS VENDIDAS	5
295 S	3.2	DESPESAS OPERACIONAIS	2
296 S	3.2.1	DESPESAS COM VENDAS	3
297 S	3.2.10.1	DESPESAS COM PESSOAL	4
298	3.2.10.100.1	SALÁRIOS E ORDENADOS	5
299	3.2.10.100.2	PRÓ-LABORE	5
300	3.2.10.100.3	RESCISÕES	5
301	3.2.10.100.4	13º SALÁRIO	5
302	3.2.10.100.5	FÉRIAS	5
303	3.2.10.100.6	INSS	5
304	3.2.10.100.7	FGTS	5
305	3.2.10.100.8	INDENIZAÇÕES E AVISO PRÉVIO	5
306	3.2.10.100.9	HORAS EXTRAS	5
498	3.2.10.101.0	REFLEXO EXTRAS DSR	5
666	3.2.10.101.1	GRRF	5
307 S	3.2.10.2	COMISSÕES SOBRE VENDAS	4
	3.2.10.200.1	COMISSÕES	5
309 S	3.2.10.3	PROPAGANDA E PUBLICIDADE	4
310	3.2.10.300.2	AMOSTRAS GRÁTIS	5
311 S	3.2.10.4	DESPESAS COM ENTREGA	4
312	3.2.10.400.1	FRETES E CARRETOS	5
313	3.2.10.400.2	MANUTENÇÃO DE VEÍCULOS	5
314 S	3.2.10.5	DESPESAS COM VIAGENS E REPRESENTAÇÕES	4
315	3.2.10.500.1	VIAGENS TERRESTRES	5
316	3.2.10.500.2	VIAGENS AÉREAS	5
317	3.2.10.500.3	HOSPEDAGEM	5
318	3.2.10.500.4	REFEIÇÕES	5
319 S	3.2.10.6	DESPESAS GERAIS	4
320	3.2.10.600.1	ALUGUÉIS	5
321	3.2.10.600.2	MANUTENÇÃO E REPARO	5
322	3.2.10.600.3	TELEFONE	5
323	3.2.10.600.4	DESPESAS POSTAIS E TELEGRÁFICAS	5
324	3.2.10.600.5	DEPRECIações E AMORTIZAÇÕES	5
325	3.2.10.600.6	SERVIÇOS PRESTADOS POR TERCEIROS	5
326	3.2.10.600.7	SEGUROS	5
663	3.2.10.600.8	PARCELAMENTOS	5
327 S	3.2.10.7	PERDAS NO RECEBIMENTO DE CRÉDITOS	4



PLANO DE CONTAS

Código T	Classificação	Nome	Grau
328	3.2.10.700.1	CRÉDITOS VENCIDOS E NÃO LIQUIDADOS	5
329 S	3.2.2	DESPESAS ADMINISTRATIVAS	3
330 S	3.2.20.1	DESPESAS COM PESSOAL	4
331	3.2.20.100.1	SALÁRIOS E ORDENADOS	5
332	3.2.20.100.2	PRÓ-LABORE	5
333	3.2.20.100.3	PRÊMIOS E GRATIFICAÇÕES	5
334	3.2.20.100.4	13º SALÁRIO	5
335	3.2.20.100.5	FÉRIAS	5
336	3.2.20.100.6	INSS	5
337	3.2.20.100.7	FGTS	5
338	3.2.20.100.8	INDENIZAÇÕES E AVISO PRÉVIO	5
339	3.2.20.100.9	ASSISTÊNCIA MÉDICA E SOCIAL	5
492	3.2.20.101.0	VALE TRANSPORTE	5
499	3.2.20.101.1	PIS S/ FOLHA	5
521	3.2.20.101.2	DESPESAS COM ALIMENTAÇÃO	5
340 S	3.2.20.2	ALUGUÉIS E ARRENDAMENTOS	4
341	3.2.20.200.1	ALUGUÉIS DE IMÓVEIS	5
	3.2.20.200.2	ALUGUÉIS DE MÁQUINAS E EQUIPAMENTOS	5
343	3.2.20.200.3	ARRENDAMENTO DE IMÓVEIS	5
344	3.2.20.200.4	ARRENDAMENTO MERCANTIL (LEASING)	5
345 S	3.2.20.3	IMPOSTOS, TAXAS E CONTRIBUIÇÕES	4
346	3.2.20.300.1	IMPOSTO DE RENDA	5
347	3.2.20.300.2	CONTRIBUIÇÃO SOCIAL	5
348	3.2.20.300.3	IPTU	5
349	3.2.20.300.4	IPVA	5
350	3.2.20.300.5	TAXAS DIVERSAS	5
351	3.2.20.300.6	CPMF	5
352	3.2.20.300.7	MULTAS DE MORA	5
353 S	3.2.20.4	DESPESAS GERAIS	4
354	3.2.20.400.1	ENERGIA ELÉTRICA	5
355	3.2.20.400.2	ÁGUA E ESGOTO	5
356	3.2.20.400.3	TELEFONE	5
357	3.2.20.400.4	DESPESAS POSTAIS E TELEGRÁFICAS	5
358	3.2.20.400.5	SEGUROS	5
	3.2.20.400.6	MATERIAL DE ESCRITÓRIO	5
360	3.2.20.400.7	MATERIAL DE HIGIENE E LIMPEZA	5
361	3.2.20.400.8	ASSISTÊNCIA CONTÁBIL	5
362	3.2.20.400.9	SERVIÇOS PRESTADOS POR TERCEIROS	5
363	3.2.20.401.0	DEPRECIações E AMORTIZAÇÕES	5
364	3.2.20.401.1	REPRODUÇÕES	5
365	3.2.20.401.2	MATERIAIS DE USO E CONSUMO	5
366	3.2.20.401.3	LIVROS, JORNAIS E REVISTAS	5
493	3.2.20.401.4	MULTA DE TRÂNSITO	5
58	3.2.20.401.5	MATERIAIS DE CONSUMO	5
367 S	3.2.20.5	DESPESAS FINANCEIRAS	4
368	3.2.20.500.1	JUROS PASSIVOS	5
369	3.2.20.500.2	TARIFA BANCÁRIA	5
370	3.2.20.500.3	VARIAÇÕES CAMBIAIS PASSIVAS	5
371	3.2.20.500.4	DESCONTO CONCEDIDOS	5
372	3.2.20.500.5	JUROS DE MORA	5
373	3.2.20.500.6	JUROS SOBRE CAPITAL PRÓPRIO	5
374	3.2.20.500.7	JUROS E COMISSÕES BANCÁRIAS	5
375	3.2.20.500.8	JUROS SOBRE EMPRÉSTIMOS E FINANCIAMENTOS	5
376 S	3.2.20.6	OUTRAS DESPESAS OPERACIONAIS	4
377	3.2.20.600.1	PROVISÕES P/ PERDAS E A JUSTES DE ATIVOS	5
378	3.2.20.600.2	EQUIVALÊNCIA PATRIMONIAL	5
379	3.2.20.600.3	AMORTIZAÇÃO DE ÁGIO	5
380 S	3.3	DESPESAS NÃO OPERACIONAIS	2



PLANO DE CONTAS

Código T	Classificação	Nome	Grau
381 S	3.3.1	RESULTADOS NÃO OPERACIONAIS	3
383 S	3.3.10.1	RESULTADOS NEGATIVOS NA ALIEN. DE INVEST	4
384	3.3.10.100.1	PERDAS NA ALIENAÇÃO EM PAR. EM COLIGADAS	5
385 S	3.3.10.2	RESULTADO NEGATIVO NA ALIENAÇÃO DO IMOB.	4
386	3.3.10.200.1	PERDAS NA ALIENAÇÃO DE IMÓVEIS	5
387	3.3.10.200.2	PERDAS NA ALIENAÇÃO DE MÓVEIS E UTENS.	5
388	3.3.10.200.3	PERDAS NA ALIENAÇÃO DE MAQ. EQUIPAMENTOS	5
389	3.3.10.200.4	PERDAS NA ALIENAÇÃO DE VEÍCULOS	5
390 S	3.3.10.3	RESULTADO NEGATIVO DE SINISTRO COM IMOB.	4
391	3.3.10.300.1	PERDAS EM SINISTROS COM IMOBILIZADO	5
392 S	3.3.10.4	OUTRAS BAIXAS DO ATIVO PERMANENTE	4
393	3.3.10.400.1	BAIXAS DE INVESTIMENTOS PERMANENTES	5
394	3.3.10.400.2	BAIXAS DE IMOBILIZADO	5
395	3.3.10.400.3	BAIXAS DE ATIVO DIFERIDO	5
396 S	3.3.10.5	PROVISÕES PARA PERDAS PERMANENTE	4
	3.3.10.500.1	CONTROLADAS E COLIGADAS - EQUIV. PATRIM.	5
398	3.3.10.500.2	CONTROLAS E COLIGADAS - CUSTO CORRIGIDO	5
399	3.3.10.500.3	OUTRAS PARTICIPAÇÕES SOCIETÁRIAS	5
400 S	3.3.10.6	PERDAS	4
401	3.3.10.600.1	PERDAS POR FALTA NO INVENTÁRIO	5
507	3.3.10.600.2	PERDA DE CRÉDITO DE ICMS S/ IMOBILIZADO	5
402 S	4	CONTAS DE RESULTADO - RECEITAS	1
403 S	4.1	RECEITAS OPERACIONAIS	2
404 S	4.1.1	RECEITA BRUTA DE VENDAS E SERVIÇOS	3
405 S	4.1.1.1	RECEITA BRUTAS DE VENDAS E MERCADORIAS	4
406	4.1.1.10.1	VENDA DE PRODUTOS	5
407	4.1.1.10.100.2	VENDA DE PRODUTOS NO MERCADO EXTERNO	5
408	4.1.1.10.100.3	VENDA DE MERCADORIAS	5
409	4.1.1.10.100.4	VENDA DE MERCADORIAS NO MERCADO EXTERNO	5
410 S	4.1.10.2	RECEITA DE PRESTAÇÃO DE SERVIÇOS	4
411	4.1.10.200.1	SERVIÇOS PRESTADOS	5
	4.1.10.200.2	SERVIÇOS PRESTADO MERCADO EXTERNO	5
413 S	4.1.2	(-) DEDUÇÕES DA RECEITA BRUTA	3
414 S	4.1.20.1	(-) CANCELAMENTO E DEVOLUÇÕES	4
415	4.1.20.100.1	(-) DEVOLUÇÃO DE VENDA DE PRODUTOS	5
416	4.1.20.100.2	(-) DEV. VENDA DE PRODUTOS MERCADO EXT.	5
417	4.1.20.100.3	(-) DEVOLUÇÃO DE VENDA DE MERCADORIAS	5
418	4.1.20.100.4	(-) DEV. VENDA DE MERCADORIAS MERC. EXT	5
419 S	4.1.20.2	(-) DESCONTOS INCONDICIONAIS	4
420	4.1.20.200.1	(-) DESCONTO VENDA DE PRODUTOS	5
421	4.1.20.200.2	(-) DESCONTO VENDA DE PRODUTO MERC. EXT	5
422	4.1.20.200.3	(-) DESCONTO VENDA DE MERCADORIA	5
423	4.1.20.200.4	(-) DESC. VENDA DE MERCADORIAS MERC. EXT	5
424 S	4.1.20.3	(-) IMPOSTOS SOBRE VENDAS E SERVIÇOS	4
425	4.1.20.300.1	(-) IPI	5
426	4.1.20.300.2	(-) ICMS	5
427	4.1.20.300.3	(-) ISS	5
428	4.1.20.300.4	(-) COFINS	5
429	4.1.20.300.5	(-) PIS	5
477	4.1.20.300.6	(-) CONTRIBUIÇÃO SOCIAL	5
478	4.1.20.300.7	(-) IMPOSTO DE RENDA	5
482	4.1.20.300.9	(-) SUBSTITUIÇÃO TRIBUTÁRIA	5
484	4.1.20.301.0	(-) REFIS	5
486	4.1.20.301.1	(-) FIA	5



Handwritten blue ink marks and signatures on the right side of the page, including a large star-like mark and several scribbles.

PLANO DE CONTAS

Código T	Classificação	Nome	Grau
509	4.1.20.301.2	(-) INSS RECEITA BRUTA	5
430 S	4.1.3	RECEITAS FINANCEIRAS	3
431 S	4.1.30.1	JUROS E DESCONTOS	4
432	4.1.30.100.1	JUROS DE APLICAÇÕES	5
433	4.1.30.100.2	JUROS	5
434	4.1.30.100.3	DESCONTOS FINANCEIROS OBTIDOS	5
435	4.1.30.100.4	JUROS SOBRE O CAPITAL PRÓPRIO	5
475	4.1.30.100.5	MULTA	5
436 S	4.1.30.2	VARIAÇÕES MONETÁRIAS	4
437	4.1.30.200.1	VARIAÇÕES MONETÁRIAS ATIVAS	5
438	4.1.30.200.2	VARIAÇÕES CAMBIAIS ATIVAS	5
439 S	4.1.4	RECUPERAÇÃO DE DESPESAS	3
440 S	4.1.40.1	RECUP. CRÉDITOS CONSIDERADOS INCOBRÁVEIS	4
441 S	4.1.40.2	REVERSÃO DE PROVISÕES	4
442 S	4.1.5	OUTRAS RECEITAS OPERACIONAIS	3
443 S	4.1.50.1	RECEITAS DIVERSAS	4
	4.1.50.100.1	ALUGUÉIS E ARRENDAMENTOS	5
445	4.1.50.100.2	VENDAS ACESSÓRIAS	5
446	4.1.50.100.3	RECEITA DE EQUIVALÊNCIA PATRIMONIAL	5
447	4.1.50.100.4	DIVIDENDOS E LUCROS RECEBIDOS	5
448	4.1.50.100.5	AMORTIZAÇÃO DE DESÁGIO	5
626	4.1.50.100.6	RECEITA POR BONIFICAÇÃO	5
449 S	4.2	RECEITAS NÃO OPERACIONAIS	2
450 S	4.2.1	RESULTADOS NÃO OPERACIONAIS	3
451 S	4.2.10.1	RESULTADOS POSIT. NA ALIEN. DE INVESTIM	4
452	4.2.10.100.1	LUCROS NA ALIENAÇÃO DE PART. EM COLIGADA	5
453 S	4.2.10.2	LUCROS NA ALIENAÇÃO DE IMOBILIZADO	4
454	4.2.10.200.1	LUCROS NA ALIENAÇÃO DE IMÓVEIS	5
455	4.2.10.200.2	LUCROS NA ALIENAÇÃO DE MÓVEIS E UTENS.	5
456	4.2.10.200.3	LUCROS NA ALIEN. DE MÁQ. EQUIP. FERRAMEN	5
457	4.2.10.200.4	LUCROS NA ALIENAÇÃO DE VEÍCULOS	5
458 S	4.2.10.3	RESULTADO DE SINISTROS COM IMOBILIZADO	4
	4.2.10.300.2	SINISTROS COM IMOBILIZADO	5
460 S	5	CONTAS DE APURAÇÃO	1
461 S	5.1	CUSTOS DOS PRODUTOS E SERVIÇOS VENDIDOS	2
471 S	5.1.4	APURAÇÃO DO RESULTADO DO EXERCÍCIO	3
472 S	5.1.40.1	APURAÇÃO DO RESULTADO DO EXERCÍCIO	4
473	5.1.40.100.1	RESULTADO DO EXERCÍCIO	5
474	5.1.40.100.2	GANHOS/PERDAS NA ALIENAÇÃO DE IMOB.	5
645 S	6	CONTAS DE COMPENSAÇÃO	1
646 S	6.1	CONTAS DE COMPENSAÇÃO ATIVO	2
647 S	6.1.1	CONTAS DE COMPENSAÇÃO ATIVO	3
648 S	6.1.10.1	CONTAS DE COMPENSAÇÃO ATIVO	4
649	6.1.10.100.1	ENTRADAS/SAIDAS	5
650 S	6.2	CONTAS DE COMPENSAÇÃO PASSIVO	2
651 S	6.2.2	CONTAS DE COMPENSAÇÃO PASSIVO	3
652 S	6.2.20.1	CONTAS DE COMPENSAÇÃO PASSIVO	4
653	6.2.20.100.1	ENTRADAS/SAIDAS	5



Handwritten signatures and initials in blue ink are present at the bottom right of the page, including a large signature and several smaller initials.

Livro Diário

Número: 7

Folha: 1

Contém este livro 149 folhas numeradas do No. 1 ao 149 emitidas através de processamento eletrônico
de dados, que servirá de Livro Diário da empresa abaixo descrita no período de 01/01/2021 a 31/12/2021



Nome da Empresa..... POTENTE MATERIAIS DE CONSTRUÇÕES E SERVIÇOS LTDA - ME

Objeto: Construção de edifícios

Endereço: AVENIDA SAO SEBASTIÃO, 49

Complemento: LETRA A

Bairro: VILA NOVA

Município: IMPERATRIZ

Estado: MA

Inscrição no CNPJ: 06.325.699/0001-46

Inscrição Estadual.....: 125135289

Registro na junta.....: 21200563065 Data registro: 21/06/2004

Inscrição Municipal.....: 82829

O livro diário foi extraviado, por esse motivo pedimos a sua substituição

IMPERATRIZ, 01/01/2021

ARNALDO NASCIMENTO PEREIRA
SÓCIO ADMINISTRADOR
CPF: 258.357.421-34

JOSIEL RODRIGUES DE LIMA
Contador
Reg. no CRC - MA sob o No. 8564/O
CPF: 425.344.963-87



ASSINATURA ELETRÔNICA

Certificamos que o ato da empresa POTENTE MATERIAIS DE CONSTRUÇÕES E SERVIÇOS LTDA - ME consta assinado digitalmente por:

IDENTIFICAÇÃO DO(S) ASSINANTE(S)	
CPF/CNPJ	Nome
25835742134	ARNALDO NASCIMENTO PEREIRA
42534496387	JOSIEL RODRIGUES DE LIMA

CERTIFICO A AUTENTICAÇÃO EM 25/05/2022 09:23 SOB N° 20220655715.
PROTOCOLO: 220655715 DE 24/05/2022. NIRE: 21200563065.
POTENTE MATERIAIS DE CONSTRUÇÕES E SERVIÇOS LTDA - ME

JUCEMA

FLORENCIO BRANDES NETO
RESPONSÁVEL PELA AUTENTICAÇÃO
SÃO LUÍS, 25/05/2022
empresafacil.ma.gov.br

Livro Diário

Número: 7

Folha: 1



Contém este livro 149 folhas numeradas do No. 1 ao 149 emitidas através de processamento eletrônico de dados, que servirá de Livro Diário da empresa abaixo descrita no período de 01/01/2021 a 31/12/2021.

Nome da Empresa..... POTENTE MATERIAIS DE CONSTRUÇÕES E SERVIÇOS LTDA - ME

Ramo: Construção de edifícios

Endereço: AVENIDA SAO SEBASTIÃO, 49

Complemento: LETRA A

Bairro: VILA NOVA

Município: IMPERATRIZ

Estado: MA

Inscrição no CNPJ: 06.325.699/0001-46

Inscrição Estadual.....: 125135289

Registro na junta.....: 21200563065 Data registro: 21/06/2004

Inscrição Municipal.....: 82829

o livro diário foi extraviado, por esse motivo pedimos a sua substituição

IMPERATRIZ, 01/01/2021

ARNALDO NASCIMENTO PEREIRA
SOCIO ADMINISTRADOR
CPF: 258.357.421-34

JOSIEL RODRIGUES DE LIMA
Contador
Reg. no CRC - MA sob o No. 8564/O
CPF: 425.344.963-87

Livro Diário

Número: 7

Folha: 149

Contém este livro 149 folhas numeradas do No. 1 ao 149 emitidas através de processamento eletrônico de dados, que serviu de Livro Diário da empresa abaixo descrita no período de 01/01/2021 a 31/12/2021



Nome da Empresa..... POTENTE MATERIAIS DE CONSTRUÇÕES E SERVIÇOS LTDA - ME

Ramo: Construção de edifícios

Endereço: AVENIDA SAO SEBASTIÃO, 49

Complemento: LETRA A

Bairro: VILA NOVA

Município: IMPERATRIZ

Estado: MA

Inscrição no CNPJ: 06.325.699/0001-46

Inscrição Estadual.....: 125135289

Registro na junta.....: 21200563065 Data registro: 21/06/2004

Inscrição Municipal.....: 82829

IMPERATRIZ, 31/12/2021

ARNALDO NASCIMENTO PEREIRA
SOCIO ADMINISTRADOR
CPF: 258.357.421-34

JOSIEL RODRIGUES DE LIMA
Contador
Reg. no CRC - MA sob o No. 8564/O
CPF: 425.344.963-87



TERMO DE AUTENTICAÇÃO - LIVRO DIGITAL

Declaro exatos os Termos de Abertura e de Encerramento do Livro Digital com características abaixo, conferido e autenticado por Florencio Brandes Neto, sob a autenticidade nº 12206642179 em 25/05/2022, protocolo 220655715. Para validação de Autenticação dos Termos, deverá ser acessado o Portal de Serviços / verificação de documentos do Empreendedor (<http://www.empresafacil.ma.gov.br>) e informar o código de verificação.

Identificação de Empresa	
Nome Empresarial:	POTENTE MATERIAIS DE CONSTRUÇÕES E SERVIÇOS LTDA - ME
Número de Registro:	21200563065
CNPJ:	06325699000146
Município:	Imperatriz

Identificação de Livro Digital	
Tipo de Livro:	DIÁRIO
Número de Ordem:	7
Período de Escrituração:	01/01/2021 - 31/12/2021

Assinante(s)	Nome	CRC/OAB
25835742134	ARNALDO NASCIMENTO PEREIRA	
42534496387	JOSIEL RODRIGUES DE LIMA	MA8564

CERTIFICO A AUTENTICAÇÃO EM 25/05/2022 09:23 SOB Nº 20220655715.
PROTOCOLO: 220655715 DE 24/05/2022. CÓDIGO DE VERIFICAÇÃO:
12206642179. NIRE: 21200563065.
POTENTE MATERIAIS DE CONSTRUÇÕES E SERVIÇOS LTDA - ME

JUCEMA

FLORENCIO BRANDES NETO
RESPONSÁVEL PELA AUTENTICAÇÃO
SÃO LUÍS, 25/05/2022
empresafacil.ma.gov.br

**CONSELHO REGIONAL DE CONTABILIDADE DO MARANHÃO****CERTIDÃO DE REGULARIDADE PROFISSIONAL**

O **CONSELHO REGIONAL DE CONTABILIDADE DO MARANHÃO** CERTIFICA que o profissional identificado no presente documento encontra-se em situação **REGULAR** neste Regional, apto ao exercício da atividade contábil nesta data, de acordo com as suas prerrogativas profissionais, conforme estabelecido no art. 25 e 26 do Decreto-Lei n.º 9.295/46.

Informamos que a presente certidão não quita nem invalida quaisquer débitos ou infrações que, posteriormente, venham a ser apurados contra o titular deste registro, bem como não atesta a regularidade dos trabalhos técnicos elaborados pelo profissional da Contabilidade.

**CONSELHO REGIONAL DE CONTABILIDADE MA**

Certidão n.º: MA/2022/00001695
Nome: JOSIEL RODRIGUES DE LIMA CPF: 425.344.963-87
CRC/UF n.º MA-008564/O Categoria: CONTADOR
Validade: 17/08/2022
Finalidade: EDITAIS DE LICITAÇÃO

Confirme a existência deste documento na página <http://201.33.23.178/spwMA/principal.htm>, mediante número de controle a seguir:

CPF : 425.344.963-87 Controle : 1512.1826.1826.1140



TJMA
TRIBUNAL DE JUSTIÇA DO ESTADO DO MARANHÃO



PODER JUDICIÁRIO DO ESTADO DO MARANHÃO
Corregedoria Geral da Justiça
Secretaria Judicial de Distribuição de Imperatriz

CERTIDÃO JUDICIAL ONEROSA-SJDI Nº 29, DE 29 DE ABRIL DE 2022

Código de validação: 5C0FE18C8F
CERTJUDONE-SJDI - 292022

Número da guia: 22053601001214693.

CERTIDÃO DE FALÊNCIA E/OU RECUPERAÇÃO JUDICIAL

USANDO a faculdade que me confere a Lei, **CERTIFICO** a requerimento verbal da pessoa interessada que, dando busca nos livros e sistemas de **DISTRIBUIÇÃO** de feitos, referentes à **FALÊNCIA E/OU RECUPERAÇÃO JUDICIAL**, em um interstício de tempo de 10 anos até a presente data, **NÃO CONSTATEI** a existência de qualquer processo/distribuição dessa natureza em desfavor da pessoa jurídica **POTENTE MATERIAIS DE CONSTRUÇÕES E SERVIÇOS LTDA**, inscrita no CNPJ nº **06.325.699/0001-46**, situada nesta cidade e comarca de Imperatriz, estado do Maranhão.

CERTIFICO, ainda, que a Secretaria Judicial a meu cargo é a única existente nesta Cidade e Comarca de Imperatriz. O referido é verdade, me reporto e dou fé. Dada e passada a presente certidão nesta Secretaria, Comarca de Imperatriz, Estado do Maranhão. Eu, **ARLETE DOS SANTOS SOUSA MARTINS**, Auxiliar Judiciária, matrícula 116236, digitei. Eu, **EDILENE BANDEIRA DE ARAÚJO**, Distribuidora Judicial desta Comarca, matrícula 180885, subscrevo e assino eletronicamente.

OBSERVAÇÕES:

1- O prazo de validade da presente Certidão Judicial será de 60 (sessenta) dias (art. 198 do Código de Normas d Corregedoria Geral de Justiça); 2- O documento deve ser emitido em única via, sem rasuras e mediante assinatura eletrônica do servidor, podendo ter sua autenticidade verificada no site do Tribunal de Justiça do Estado do Maranhão conforme orientações no rodapé; 3- O CNPJ/CPF constante nesta certidão foi informado pelo solicitante. Sua titularidade deverá ser conferida pelo interessado ou destinatário; 4- Esta certidão foi expedida nos termos da Resolução-GP 38/2022 e a autenticidade do Selo de Fiscalização Eletrônico Judicial será objeto de conferência por qualquer interessado que poderá consultar a validade do selo e o detalhamento dos respectivos atos praticados no sítio eletrônico do Tribunal de Justiça do Maranhão por meio do link <https://selos.tjma.jus.br>, mediante o preenchimento do código de validação de selo ou através de aplicativo leitor de QR Code; 5- Essa certidão abrange somente a Comarca de Imperatriz/MA;

Fórum Ministro "Henrique de La Roque"
Rua Rui Barbosa, s/n, Centro, Imperatriz-MA - CEP 65.900-440 – Fone (99) 3529-2000

PALÁCIO DA JUSTIÇA "CLÓVIS BEVILÁCQUA" DO ESTADO DO MARANHÃO, em Imperatriz, 29 de abril de 2022.



CERTJUDONE-SJDI - 292022 / Código: 5C0FE18C8F
Valide o documento em www.tjma.jus.br/validadoc.php



TJMA
TRIBUNAL DE JUSTIÇA DO ESTADO DO MARANHÃO

PODER JUDICIÁRIO DO ESTADO DO MARANHÃO
Corregedoria Geral da Justiça
Secretaria Judicial de Distribuição de Imperatriz



EDILENE BANDEIRA DE ARAÚJO
Secretária Judicial de Distribuição de Entrância Intermediária
Secretaria Judicial de Distribuição de Imperatriz
Matrícula 180885

Documento assinado. IMPERATRIZ, 29/04/2022 12:42 (EDILENE BANDEIRA DE ARAÚJO)



CERTJUDONE-SJDI - 292022 / Código: 5C0FE18C8F
Valide o documento em www.tjma.jus.br/validadoc.php



**CERTIDÃO DE REGISTRO E QUITAÇÃO
PESSOA JURIDICA**
Lei Federal Nº 5194 de 24 de Dezembro de 1966

CREA-MA

Nº 868174/2022

Emissão: 09/06/2022

Validade: 06/12/2022

Chave: dzycY

Conselho Regional de Engenharia e Agronomia do Estado do Maranhão



CERTIFICAMOS que a Empresa mencionada encontra-se registrada neste Conselho, nos Termos da Lei 5.194/66, conforme os dados impressos nesta certidão. CERTIFICAMOS, ainda, que até a presente data, a referida pessoa jurídica e seu(s) responsável(is) técnico(s) estão quites com suas anuidades e demais obrigações junto ao Conselho Regional de Engenharia e Agronomia do Maranhão - CREA-MA, estando habilitada a exercer suas atividades, circunscrita à(s) atribuição(ões) de seu(s) responsável(veis) técnico(s).

Interessado(a)

Empresa: POTENTE MATERIAIS DE CONSTRUÇÕES E SERVIÇOS LTDA-ME

CNPJ: 06.325.699/0001-46

Registro: 0000009118

Categoria: Matriz

Capital Social: R\$ 500.000,00

Data do Capital: 06/08/2010

Faixa: 3

Objetivo Social: CONSTRUÇÃO DE EDIFÍCIOS ATIVIDADES RELACIONADAS A ESGOTO, EXCETO A GESTÃO DE REDES COLETA DE RESÍDUOS NÃO-PERIGOSOS CONSTRUÇÃO DE RODOVIAS E FERROVIAS CONSTRUÇÃO DE OBRAS ESPECIAIS OBRAS DE URBANIZAÇÃO-RUAS, PRAÇAS E CALÇADAS CONSTRUÇÃO DE INSTALAÇÕES ESPORTIVAS E RECREATIVAS OUTRAS OBRAS DE ENGENHARIA CIVIL NÃO ESPECIFICADAS ANTERIORMENTE (SERVIÇOS DE INFRA-ESTRUTURA) PREPARAÇÃO DE CANTEIRO E LIMPEZA DE TERRENO OBRAS DE TERRAPLENAGENS SERVIÇOS DE PREPARAÇÃO DO TERRENO NÃO ESPECIFICADOS ANTERIORMENTE (DRENAGEM DE SOLO PARA CONSTRUÇÃO, DEMARCAÇÃO DE LOCAIS PARA CONSTRUÇÃO) INSTALAÇÃO E MANUTENÇÃO ELÉTRICA OBRA DE FUNDAÇÕES; ADMINISTRAÇÃO DE OBRAS PERFURAÇÃO E CONSTRUÇÃO DE POÇOS DE ÁGUA SERVIÇOS ESPECIALIZADOS PARA CONSTRUÇÃO NÃO ESPECIFICADOS ANTERIORMENTE (SERVIÇO DE TELHADOS, COBERTURAS E LIMPEZA DE FACHADAS) COMÉRCIO VAREJISTA DE TINTAS E MATERIAIS PARA PINTURA COMÉRCIO VAREJISTA DE MATERIAL ELÉTRICO COMÉRCIO VAREJISTA DE FERRAGENS E FERRAMENTAS COMÉRCIO VAREJISTA DE MATERIAIS HIDRÁULICOS COMÉRCIO VAREJISTA DE CAL, AREIA, PEDRA BRITADA, TIJOLOS E TELHAS COMÉRCIO VAREJISTA DE MATERIAIS DE CONSTRUÇÃO NÃO ESPECIFICADOS ANTERIORMENTE (AZULEJOS, CAIXAS DE ÁGUA, BOX PARA BANHEIROS, CALHAS, CIMENTOS E DIVISÓRIAS) COMÉRCIO VAREJISTA DE MATERIAIS DE CONSTRUÇÃO EM GERAL ATIVIDADES DE CONSULTORIA EM GESTÃO EMPRESARIAL, EXCETO CONSULTORIA TÉCNICA ESPECÍFICA SERVIÇOS DE ENGENHARIA SERVIÇOS DE CARTOGRAFIA, TOPOGRAFIA E GEODÉSIA LOCAÇÃO DE AUTOMÓVEIS SEM CONDUTOR ALUGUEL DE MÁQUINAS E EQUIPAMENTOS PARA CONSTRUÇÃO SEM OPERADOR, EXCETO ANDAIMES COMÉRCIO A VAREJO DE PEÇAS E ACESSÓRIOS NOVOS PARA VEÍCULOS AUTOMOTORES COMÉRCIO A VAREJO DE PEÇAS E ACESSÓRIOS USADOS PARA VEÍCULOS AUTOMOTORES COMÉRCIO A VAREJO DE PNEUMÁTICOS E CÂMARAS-DE-AER LOCAÇÃO DE MÃO-DE-OBRA TEMPORÁRIA IMUNIZAÇÃO E CONTROLE DE PRAGAS URBANAS

Restrições Relativas ao Objetivo Social: EMPRESA HABILITADA PARA ATUAR SOMENTE NA ÁREA DA ENGENHARIA CIVIL, NO ÂMBITO DAS ATRIBUIÇÕES DE SEU RESPONSÁVEL TÉCNICO.

Endereço Matriz: AVENIDA SÃO SEBASTIÃO, 49, A, VILA NOVA, IMPERATRIZ, MA, 65912100

Tipo de Registro: Registro Definitivo de Empresa

Data Inicial: 07/02/2017

Data Final: Indefinido

Registro Regional: 0000536925DDMA

Descrição

CERTIDÃO DE REGISTRO E QUITAÇÃO PESSOA JURIDICA

Informações / Notas

- A capacidade técnico-profissional da empresa é comprovada pelo conjunto dos acervos técnicos dos profissionais constantes de seu quadro técnico.
- Esta certidão perderá a validade, caso ocorra qualquer alteração posterior dos elementos cadastrais nela contidos

Última Anuidade Paga

Ano: 2022 (3/3)

Autos de Infração

Nada consta

Responsáveis Técnicos

Profissional: JEREMIAS ANDRADE MACEDO

Registro: 1015071694

CPF: 601.493.503-76

Data Início: 19/03/2021

Data Fim: Indefinido

Data Fim de Contrato: 08/03/2024

Títulos do Profissional:

ENGENHEIRO CIVIL

Atribuição: ARTIGO 7º DA RESOLUÇÃO DO CONFEA Nº 218/73, SEM PREJUÍZO DAS ATRIBUIÇÕES CONSTANTES NOS ARTOS 28 E 29 DO DECRETO FEDERAL 23.569/33, EXCETO: PORTOS, RIOS E CANAIS.

A autenticidade desta Certidão pode ser verificada em: <https://crea-ma.sitac.com.br/publico/>, com a chave: dzycY
Impresso em: 19/06/2022 às 19:27:54 por: adapt, ip: 168.232.207.1





CERTIDÃO DE REGISTRO E QUITAÇÃO
PESSOA JURIDICA
Lei Federal Nº 5194 de 24 de Dezembro de 1966

CREA-MA

Nº 868174/2022
Emissão: 09/06/2022
Validade: 06/12/2022
Chave: dzycY

Conselho Regional de Engenharia e Agronomia do Estado do Maranhão



Tipo de Responsabilidade: RESPONSÁVEL TÉCNICO

Sócios

Sócio: ARNALDO NASCIMENTO PEREIRA
CPF: 258.357.421-34
Função: PROPRIETARIO





CERTIFICAMOS que o profissional mencionado encontra-se registrado neste Conselho, nos termos da Lei 5.194/66, de 24/12/1966, conforme os dados acima. CERTIFICAMOS, ainda, face o estabelecimento nos artigos 68 e 69 da referida Lei, que o interessado não se encontra em débito com o CREA-MA.

Interessado(a)

Profissional: JEREMIAS ANDRADE MACEDO
Registro: 1015071694
CPF: 601.493.503-76

Tipo de Registro: VISTO PROFISSIONAL
Data Inicial: 19/05/2017
Data Final: Indefinido
Número do Visto: 1000000265

Título(s)

GRADUAÇÃO

ENGENHEIRO CIVIL

Atribuição: ARTIGO 7º DA RESOLUÇÃO DO CONFEA Nº 218/73, SEM PREJUÍZO DAS ATRIBUIÇÕES CONSTANTES NOS ARTIGOS 28 E 29 DO DECRETO FEDERAL 23.569/33, EXCETO: PORTOS, RIOS E CANAIS.

Instituição de Ensino: UNIVERSIDADE PAULISTA - UNIP

Data de Formação: 25/01/2016

Descrição

CERTIDÃO DE REGISTRO E QUITAÇÃO PESSOA FÍSICA

Informações / Notas

- A falsificação deste documento constitui-se em crime previsto no Código Penal Brasileiro, sujeitando o(a) autor(a) à respectiva ação penal.
- CERTIFICAMOS que caso ocorra(m) alteração(ões) no(s) elemento(s) contido(s) neste documento, esta Certidão perderá a sua validade para todos os efeitos.
- Esta certidão perderá a validade, caso ocorra qualquer alteração posterior dos elementos cadastrais nela contidos.
- Válido em todo território nacional.

Última Anuidade Paga

Ano: 2022 (1/1)

Autos de Infração

Nada consta

Responsabilidades Técnicas

Empresa: VERA E BRITO LTDA
Registro: 0005453364
CNPJ: 06.234.242/0001-26
Data Início: 25/10/2021
Data Fim: Indefinido
Data Fim de Contrato: 04/10/2022
Tipo de Responsabilidade: RESPONSÁVEL TÉCNICO

Empresa: POTENTE MATERIAIS DE CONSTRUÇÕES E SERVIÇOS LTDA-ME
Registro: 0000009118
CNPJ: 06.325.699/0001-46
Data Início: 19/03/2021
Data Fim: Indefinido
Data Fim de Contrato: 08/03/2024
Tipo de Responsabilidade: RESPONSÁVEL TÉCNICO

Empresa: REISIMAR C. DE OLIVEIRA
Registro: 0005435447
CNPJ: 05.391.523/0001-20
Data Início: 04/02/2021
Data Fim: Indefinido
Data Fim de Contrato: 30/11/2022
Tipo de Responsabilidade: RESPONSÁVEL TÉCNICO



CONTRATO DE PRESTAÇÃO DE SERVIÇOS



CONTRATANTE: POTENTE MATERIAIS DE CONSTRUÇÕES E SERVIÇOS LTDA, firma estabelecida na Av. São Sebastião, N. 49, Vila Nova, CEP: 65.912-100, inscrita no CNPJ sob o N° 06.325.699/0001-46, denominada CONTRATANTE, neste ato representada pelo seu proprietário o Sr. Arnaldo Nascimento Pereira, brasileiro, casado, empresário, portador da Cédula de Identidade N° 0553260420151 SESP/MA, CPF N° 258.357.421-34, residente e domiciliado na Cidade de Imperatriz/MA.

CONTRATADO: Jeremias Andrade Macedo, brasileiro, casado, Título profissional engenheiro civil, portador da Carteira Profissional do CREA N° 1015071694/D - GO, inscrito no CPF sob o N° 601.493.503-76 e Carteira de Identidade N° 032071772006-8 SESP/MA, residente e domiciliado na Rua Joaquim da Ponte, s/n, Bairro Alvorada, Formosa da Serra Negra-MA.

O presente contrato se regerá pelas cláusulas e condições seguintes:

CLÁUSULA PRIMEIRA: Do objeto:

O objeto do contrato é a prestação de serviços profissionais na Área da Engenharia (Prestação de Serviço de responsabilidade técnica na área da engenharia civil), restrita às atribuições do contratado, conforme previsto na legislação vigente.

CLÁUSULA SEGUNDA: Da Remuneração e carga horária:

O contratado receberá a remuneração de R\$ 2.125,00 (dois mil e cento e vinte e cinco reais), para uma jornada diária de, (2h/d) de segunda-feira a sexta-feira no horário de 10:00h às 12:00h, conforme estabelecido na Lei Federal 4.950-A/66.

CLÁUSULA TERCEIRA: Do prazo:

O prazo de validade deste contrato é: Determinado pelo período de 08/03/2021 à 08/03/2024, podendo ser rescindido a qualquer tempo por uma das partes desde que comunicado com antecedência de 30(trinta) dias.

CLÁUSULA QUARTA: Do foro:

Fica eleito o Foro da Comarca de Imperatriz/MA para dirimir as questões decorrentes deste contrato.

E, por estarem justos e contratados, assinam o presente contrato, em 03(três) vias de igual teor, na presença de duas testemunhas.

Imperatriz - MA, 08 de março de 2021.

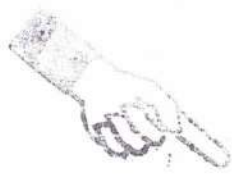

Jeremias Andrade Macedo
Jeremias Andrade Macedo

CPF:601.493.503-76

Eng.Civil

CREA N°1015071694/D-GO



[Signature]

POTENTE MATERIAIS DE CONSTRUÇÕES E SERVIÇOS LTDA

CNPJ: 06.325.699/0001-46

Representante: Arnaldo Nascimento Pereira

CPF nº 258.357.421-34

[Signature]

TESTEMUNHAS:

CPF:

CPF:

CARTÓRIO OFÍCIO ÚNICO DE FORMOSA DA SERRA NEGRA - MA
Tabelião - Registrador: Emilio Moreira Aquino
Rua: Anacleto Mendes, 1489 - Res. Monte Morim - Imperatriz - MA - CEP: 55011-000 - Fone: (99) 3595-1412 (Fax): (99) 3 4109-1412 (C): (99) 3 4402-3355 E-mail: cartorio.formosa@tjma.jus.br

Poder Judiciário TJMA. Selo:
REC FIR148948NL4B86KFYAGA2C85,
07/12/2021 15:13:32, Ato: 13.17.4,
Parte(s): JEREMIAS ANDRADE
MACEDO, Rec Firma: Semelhança, Total
R\$ 19,11 Emol R\$ 16,31 FERC R\$ 0,50
FADEP R\$ 0,65 FEMP R\$ 0,65 Consulte
em <https://selo.tjma.jus.br>



RECONHECIMENTO POR SEMELHANÇA

Reconheço por semelhança a(s) assinatura(s)
Deu Fé. Formosa da Serra Negra/MA

Alcilene Alves Pinheiro Lima
ESCREVENTE AUTORIZADA

CARTÓRIO DO OFÍCIO EXTRAJUDICIAL - IMPERATRIZ - MA
Rua: Anacleto Mendes, 1489 - Res. Monte Morim - Imperatriz - MA - CEP: 55011-000 - Fone: (99) 3595-1412 (Fax): (99) 3 4109-1412 (C): (99) 3 4402-3355 E-mail: cartorio.formosa@tjma.jus.br

-----RECONHECIMENTO POR AUTENTICIDADE-----
Poder Judiciário TJMA. Selo:
REC FIR03043751Z1818ANL RH697, 08 12 2021 10:41:52, Ato:
13.17.4, Parte(s): ARNALDO NASCIMENTO PEREIRA, Rec Firma:
Autenticidade, Total R\$ 19,11 Emol R\$ 16,31 FERC R\$ 0,50 FADEP
R\$ 0,65 FEMP R\$ 0,65 Consulte em <https://selo.tjma.jus.br>



Isanne de Sousa Castro
Isanne de Sousa Castro
Escrevente Autorizada

[Handwritten marks and signatures]



CERTIDÃO SIMPLIFICADA

Sistema Nacional de Registro de Empresas Mercantis - SINREM

Certificamos que as informações abaixo constam dos documentos arquivados nesta Junta Comercial e são vigentes na data da sua expedição.

Nome Empresarial: POTENTE MATERIAIS DE CONSTRUÇÕES E SERVIÇOS LTDA - ME			Protocolo: MAC2201976642			
Natureza Jurídica: Sociedade Empresária Limitada						
NIRE (Sede) 21200563065	CNPJ 06.325.699/0001-46	Data de Ato Constitutivo 21/06/2004	Início de Atividade 02/06/2004			
Endereço Completo Avenida SAO SEBASTIAO, Nº 49, LETRA A, VILA NOVA - Imperatriz/MA - CEP 65912-100						
Objeto Social CONSTRUCAO DE EDIFICIOS ATIVIDADES RELACIONADAS A ESGOTO, EXCETO A GESTAO DE REDES COLETA DE RESIDUOS NAO-PERIGOSOS CONSTRUCAO DE RODOVIAS E FERROVIAS CONSTRUCAO DE OBRAS ESPECIAIS OBRAS DE URBANIZACAO-RUAS, PRACAS E CALCADAS CONSTRUCAO DE INSTALACOES ESPORTIVAS E RECREATIVAS OUTRAS OBRAS DE ENGENHARIA CIVIL NAO ESPECIFICADAS ANTERIORMENTE (SERVICOS DE INFRA-ESTRUTURA) PREPARACAO DE CANTEIRO E LIMPEZA DE TERRENO OBRAS DE TERRAPLENAGENS SERVICOS DE PREPARACAO DO TERRENO NAO ESPECIFICADOS ANTERIORMENTE (DRENAGEM DE SOLO PARA CONSTRUCAO, DEMARCACAO DE LOCAIS PARA CONSTRUCAO) INSTALACAO E MANUTENCAO ELETRICA OBRA DE FUNDACOES ADMINISTRACAO DE OBRAS PERFURACAO E CONSTRUCAO DE POCOS DE AGUA SERVICOS ESPECIALIZADOS PARA CONSTRUCAO NAO ESPECIFICADOS ANTERIORMENTE (SERVICO DE TELHADOS, COBERTURAS E LIMPEZA DE FACHADAS) COMERCIO VAREJISTA DE TINTAS E MATERIAIS PARA PINTURA COMERCIO VAREJISTA DE MATERIAL ELETRICO COMERCIO VAREJISTA DE FERRAGENS E FERRAMENTAS COMERCIO VAREJISTA DE MATERIAIS HIDRAULICOS COMERCIO VAREJISTA DE CAL, AREIA, PEDRA BRITADA, TIJOLOS E TELHAS COMERCIO VAREJISTA DE MATERIAIS DE CONSTRUCAO NAO ESPECIFICADOS ANTERIORMENTE (AZULEJOS, CAIXAS DE AGUA, BOX PARA BANHEIROS, CALHAS, CIMENTOS E DIVISORIAS) COMERCIO VAREJISTA DE MATERIAIS DE CONSTRUCAO EM GERAL ATIVIDADES DE CONSULTORIA EM GESTAO EMPRESARIAL, EXCETO CONSULTORIA TECNICA ESPECIFICA SERVICOS DE ENGENHARIA SERVICOS DE CARTOGRAFIA, TOPOGRAFIA E GEODESIA LOCACAO DE AUTOMOVEIS SEM CONDUTOR ALUGUEL DE MAQUINAS E EQUIPAMENTOS PARA CONSTRUCAO SEM OPERADOR, EXCETO ANDAIMES COMERCIO A VAREJO DE PECAS E ACESSORIOS NOVOS PARA VEICULOS AUTOMOTORES COMERCIO A VAREJO DE PECAS E ACESSORIOS USADOS PARA VEICULOS AUTOMOTORES COMERCIO A VAREJO DE PNEUMATICOS E CAMARAS-DE-AR IMUNIZACAO E CONTROLE DE PRAGAS URBANAS.						
Capital Social R\$ 500.000,00 (quinhentos mil reais) Capital Integralizado R\$ 500.000,00 (quinhentos mil reais)		Porte ME (Microempresa)	Prazo de Duração Indeterminado			
Dados do Sócio Nome ARNALDO NASCIMENTO PEREIRA		CPF/CNPJ 258.357.421-34	Participação no capital R\$ 500.000,00	Espécie de sócio Sócio	Administrador S	Término do mandato Indeterminado
Dados do Administrador Nome ARNALDO NASCIMENTO PEREIRA		CPF 258.357.421-34	Término do mandato Indeterminado			
Último Arquivamento Data 31/01/2022	Número 20220129568	Ato/eventos 002 / 021 - ALTERACAO DE DADOS (EXCETO NOME EMPRESARIAL)		Situação ATIVA Status SEM STATUS		

Esta certidão foi emitida automaticamente em 26/05/2022, às 08:24:14 (horário de Brasília).
Se impressa, verificar sua autenticidade no <https://www.empresafacil.ma.gov.br>, com o código AMEM99LU.



MAC2201976642

Ricardo Diniz Dias
Secretário Geral



CERTIDÃO ESPECÍFICA

Sistema Nacional de Registro de Empresas Mercantis - SINREM

Certificamos que as informações abaixo constam dos documentos arquivados nesta Junta Comercial e são vigentes na data da sua expedição.

Certificamos que POTENTE MATERIAIS DE CONSTRUÇÕES E SERVIÇOS LTDA - ME encontra-se registrada nesta Junta Comercial, como segue:

Protocolo: MAC2201976685

NIRE 21200563065

CNPJ 06.325.699/0001-46

Situação
ATIVA
Status
SEM STATUS

Endereço Completo SAO SEBASTIAO, Nº 49, LETRA A, VILA NOVA - Imperatriz/MA - CEP 65912-100

Arquivamentos Posteriores

Ato	Número	Data	Descrição
002	20220129568	31/01/2022	ALTERACAO DE DADOS (EXCETO NOME EMPRESARIAL)
002	20211468134	08/12/2021	ALTERACAO DE DADOS (EXCETO NOME EMPRESARIAL)
002	20210220201	10/03/2021	ALTERACAO DE DADOS (EXCETO NOME EMPRESARIAL)
223	20210176792	03/02/2021	BALANCO
223	20200485350	08/07/2020	BALANCO
223	20190381124	04/06/2019	BALANCO
002	20180374230	10/05/2018	BALANCO
002	20170404781	11/07/2017	BALANCO
002	20170404781	11/07/2017	CONSOLIDAÇÃO DE CONTRATO/ESTATUTO
223	20170215245	17/01/2017	ALTERACAO DE DADOS (EXCETO NOME EMPRESARIAL)
223	20110709985	07/11/2011	BALANCO
002	20100486541	05/08/2010	BALANCO
223	20100486533	04/08/2010	ALTERACAO DE DADOS (EXCETO NOME EMPRESARIAL)
002	20090612698	10/11/2009	BALANCO
02	20080189709	23/05/2008	ALTERACAO DE DADOS E DE NOME EMPRESARIAL
206	20080313030	13/09/2006	ALTERACAO DE DADOS (EXCETO NOME EMPRESARIAL)
002	20060269057	15/08/2006	PROCURACAO
002	20060225696	12/07/2006	ALTERACAO DE DADOS (EXCETO NOME EMPRESARIAL)
002	20050105868	22/03/2005	ALTERACAO DE DADOS (EXCETO NOME EMPRESARIAL)
302	20040269892	21/06/2004	ALTERACAO DE DADOS (EXCETO NOME EMPRESARIAL)
090	21200563065	21/06/2004	ENQUADRAMENTO DE MICROEMPRESA - EMPRESA EM CONSTITUICAO CONTRATO

Esta certidão foi emitida automaticamente em 26/05/2022, às 08:24:27 (horário de Brasília).
Se impressa, verificar sua autenticidade no <https://www.empresafacil.ma.gov.br>, com o código JGAGNMMMD.



MAC2201976685

Ricardo Diniz Dias
Secretário(a) Geral



Certidão de Acervo Técnico - CAT
Resolução Nº 1025 de 30 de Outubro de 2009
Resolução Nº 218 de 29 de Junho de 1973

CREA-MA

CAT COM REGISTRO DE ATESTADO

845981/2021

Atividade concluída

Conselho Regional de Engenharia e Agronomia do Estado do Maranhão

CERTIFICAMOS, em cumprimento ao disposto na Resolução nº 1.025, de 30 de outubro de 2009, do Confea, que consta dos assentamentos deste Conselho Regional de Engenharia e Agronomia do Estado do Maranhão - CREA-MA, o Acervo Técnico do profissional **JEREMIAS ANDRADE MACEDO** referente à(s) Anotação(ões) de Responsabilidade Técnica - ART abaixo discriminada(s):



Profissional: **JEREMIAS ANDRADE MACEDO**
Registro: **100000265MA** RNP: **1015071694**
Título profissional: ENGENHEIRO CIVIL

Número da ART: **MA20210414028** Tipo de ART: OBRA / SERVIÇO Registrada em: 22/04/2021 Baixada em: 29/04/2021
Forma de registro: SUBSTITUIÇÃO Participação técnica: INDIVIDUAL
Empresa contratada: **REISIMAR C. DE OLIVEIRA**

Contratante: **C. V. Ramos - TRANSPORTES** CPF/CNPJ: **02.595.895/0001-80**
Endereço do contratante: RUA SILVA JARDIM Nº: 99
Complemento: GALPÃO A Bairro: CENTRO
Cidade: FORMOSA DA SERRA NEGRA UF: MA CEP: 65943000
Contrato: Celebrado em:
Valor do contrato: R\$ 42.369,39 Tipo de contratante: Pessoa Jurídica de Direito Privado
Ação institucional: Agricultura familiar Nº: S/N
Endereço da obra/serviço: FAZENDA MANEJO Bairro: ZONA RURAL
Complemento: UF: MA CEP: 65943000
Cidade: FORMOSA DA SERRA NEGRA
Coordenadas Geográficas: -6.435546, -46.169613
Data de início: 04/03/2021 Conclusão efetiva: 04/07/2021
Finalidade: SEM DEFINIÇÃO
Proprietário: C. V. Ramos - TRANSPORTES CPF/CNPJ: 02.595.895/0001-80

Atividade Técnica: **17 - Execução #A0532 - PAVIMENTACAO SEM REVESTIMENTO 49 - Execução de obra 1100.00 metro; 17 - Execução #A0604 - TERRAPLENAGEM 49 - Execução de obra 1100.00 metro;**

Observações

ART de execução de Recuperação de Estrada Vicinal no Trecho da Localidade Couro a Fazenda Manejo, com Comprimento Total de 1.100,00 metros, Zona Rural do Município de Formosa da Serra Negra/MA.

Informações Complementares

CERTIFICAMOS, finalmente, que se encontra vinculado à presente Certidão de Acervo Técnico - CAT, o atestado contendo 9 folha(s), expedido pelo contratante da obra/serviço, a quem cabe a responsabilidade pela veracidade e exatidão das informações nele constantes.

Certidão de Acervo Técnico nº 845981/2021
12/05/2021, 09:52
cc9A5

A Certidão de Acervo Técnico (CAT) à qual o atestado está vinculado constituirá prova da capacidade técnico-profissional da pessoa jurídica somente se o responsável técnico indicado estiver ou venha a ser integrado ao seu quadro técnico por meio de declaração entregue no momento da habilitação ou da entrega das propostas.

Certificamos que se encontra vinculado à presente CAT o atestado apresentado em cumprimento à Lei nº 8.666/93, expedido pela pessoa jurídica contratante, a quem cabe a responsabilidade pela veracidade e exatidão das informações nele constantes. É de responsabilidade deste Conselho a verificação da atividade profissional em conformidade com a Lei nº 5.194/66 e Resoluções do Conselho Federal de Engenharia e Agronomia - CONFEA.

Esta certidão perderá a validade, caso ocorra qualquer alteração posterior dos elementos cadastrais nela contidos.

Fica(m) Excluído(s), no entanto, o(s) serviço(s) cujas atribuições não competem ao(s) profissional(is) em questão.

A autenticidade desta Certidão pode ser verificada em: <https://crea-ma.sitac.com.br/publico/>, com a chave: cc9A5





ESTADO DO MARANHÃO
C. V. RAMOS TRANSPORTES DE FORMOSA DA SERRA NEGRA
 CNPJ: 02.595.895/0001-80
 RUA SILVA JARDIMN, Nº99 – CENTRO – CEP:65.943 – 000 - FORMOSA DA SERRA NEGRA -
 MA
 FONE /FAX: 3565-1105 cel: 99-984286222

ATESTADO DE CAPACIDADE TÉCNICA

A C V RAMOS TRANSPORTES, situada na Rua Silva Jardim, Nº 99, Centro, Formosa da Serra Negra (MA), CNPJ nº 02.595.895/0001-80, representado pelo seu proprietário o Sr. CUSTODIO VERAS RAMOS, CPF nº 266.237.573-68, **ATESTAMOS** para os devidos fins, que sob a responsabilidade técnica pela Execução o Engenheiro Civil **Jeremias Andrade Macedo**, e portador do Registro Nacional CREA-GO nº 101507169-4 e Visto 1000000265/MA, e a Empresa Contratada REISIMAR C. DE OLIVEIRA-ME – TERRA SUL EMPREENDIMENTOS E SERVIÇOS, Situada na AV: JOSE DO PATROCINIO MILHOMEM S/N BAIRRO VILA VIANA – CEP 65943-000, FORMOSA DA SERRA NEGRA – MA, CNPJ: 05.391.523/0001-20 foram executados os serviços de **Recuperação de Estrada Vicinal**, com Extensão total de 1.100,00m , Localizada na fazenda Manejo, Zona Rural do Município de Formosa da Serra Negra/MA, Período de Execução: 04/03/2021 à 26/04/2021, conforme Contrato nº 001/2021 e anotação de Responsabilidade Técnica de Execução da obra que foi efetivada no CREA sob o nº **MA20210414028 (Inicial)**, sendo responsável técnico pela execução o Engenheiro Civil **Jeremias Andrade Macedo**, portador do Registro Nacional CREA-GO nº 101507169-4 e Visto 1000000265/MA, Residente na Rua 19 Novembro, 27, Centro, Formosa da Serra Negra (MA). Declaramos ainda, que os serviços foram executados a contento, conforme o projeto e especificação, dentro do prazo estabelecido.

Portanto, desde já o **CREA – MA** está autorizado a emitir a **Certidão de Acervo Técnico – CAT**, devidamente averbado.

CARACTERÍSTICAS PRINCIPAIS DA OBRA:

Digitizado com CamScanner





Este documento encontra-se registrado no Conselho Regional de Engenharia e Agronomia do Estado do Maranhão, vinculado à Certidão nº 845981/2021, em 12/05/2021 em emitida



O documento neste ato registrado foi emitido em 10/05/2021 e contém 6 folhas
 Certidão nº 845981/2021
 12/05/2021, 10:52
 Chave de Impressão: cc9A5



ESTADO DO MARANHÃO
 C. V. RAMOS TRANSPORTES DE FORMOSA DA SERRA NEGRA
 CNPJ: 02.595.895/0001-80

RUA SILVA JARDIMIN, Nº99 - CENTRO - CEP:65.943 - 000 - FORMOSA DA SERRA NEGRA - MA
 FONE /FAX: 3565-1105 cel: 99-984286222

[Handwritten signature]

ITEM	DISCRIMINAÇÃO DOS SERVIÇOS	UNID	QUANT.	REFERENCIA SINAPI E SICRO	CÓD. DO SERVIÇO	PREÇO UNITÁRIO SEM BDI	PREÇO UNITÁRIO COM BDI	PREÇO TOTAL
------	----------------------------	------	--------	---------------------------	-----------------	------------------------	------------------------	-------------

Z RECUPERAÇÃO DE ESTRADA VICINAL								
Z.1 SERVIÇOS PRELIMINARES								
2.1.1	Placa de obra (2,80 x 2,00) m	m2	5,60	COMPOSIÇÃO AUXILIAR		R\$ 284,22	R\$ 284,22	R\$ 1.591,63
2.1.2	Mobilização e desmobilização de equipamento	und	1,00	COMPOSIÇÃO AUXILIAR		R\$ 1.582,66	R\$ 1.582,66	R\$ 1.582,66
2.1.3	Barracão de obras	m2	9,00	COMPOSIÇÃO AUXILIAR		R\$ 278,65	R\$ 278,65	R\$ 2.507,85
2.1.4	Administração local	und	1,00	COMPOSIÇÃO AUXILIAR		R\$ 2.538,90	R\$ 2.538,90	R\$ 2.538,90
Z.2 TRECHO ÚNICO								
Z.2.1 SERVIÇOS DE TERRAPLENAGEM								
REGULARIZAÇÃO DE SUBLEITO								
2.2.1.1	Limpeza mecanizada da áreas c/ arv. diam. até 0,15 m	m2	5.500,03	SICRO/MA	55017C0	R\$ 0,39	R\$ 0,39	R\$ 2.145,00
2.2.1.2	Transp. local c/ basic. 10m³ rodov. não pav (bota fora)	tkm	590,00	SICRO/MA	5914359	R\$ 0,65	R\$ 0,65	R\$ 643,50
2.2.1.3	Escavação e carga de material de jazida	m3	8,30	SICRO/MA	43160C7	R\$ 3,05	R\$ 3,05	R\$ 25,32
2.2.1.4	Transp. local c/ basic. 10m³ rodov. não pav	tkm	565,50	SICRO/MA	5914359	R\$ 0,65	R\$ 0,65	R\$ 367,58
2.2.1.5	Regularização de subleito	m2	5.500,03	SICRO/MA	40112C9	R\$ 0,33	R\$ 0,33	R\$ 4.565,00
BASE ESTABILIZADA								
2.2.1.6	Limpeza superficial da área de jazida	m2	412,50	SICRO/MA	5502985	R\$ 0,37	R\$ 0,37	R\$ 152,63
2.2.1.7	Empurro de material vegetal de jazida	m3	123,75	SICRO/MA	5502986	R\$ 1,92	R\$ 1,92	R\$ 237,60
2.2.1.8	Escavação e carga de material de jazida	m3	825,00	SICRO/MA	43160C7	R\$ 3,05	R\$ 3,05	R\$ 2.516,25
2.2.1.9	Transp. local c/ basic. 10m³ rodov. não pav	tkm	3.385,80	SICRO/MA	5914359	R\$ 0,65	R\$ 0,65	R\$ 2.200,77
2.2.1.10	Compactação de aterro a 100% do proctor normal	m3	825,00	SICRO/MA	5502978	R\$ 3,19	R\$ 3,19	R\$ 2.631,75
Z.2.2 SERVIÇOS DE REVESTIMENTO PRIMÁRIO								
2.2.2.1	Limpeza superficial da área de jazida	m2	550,00	SICRO/MA	5502985	R\$ 0,37	R\$ 0,37	R\$ 203,50

Digitado com CamScanner





C.V. RAMOS
TRANSPORTES

ESTADO DO MARANHÃO
C. V. RAMOS TRANSPORTES DE FORMOSA DA SERRA NEGRA
CNPJ: 02.595.895/0001-80

R RUA SILVA JARDIMIN, Nº99 – CENTRO – CEP:65.943 – 000 - FORMOSA DA SERRA NEGRA - MA
FONE /FAX: 3565-1105 cel: 99-984286222

Este documento encontra-se registrado no Conselho Regional de Engenharia e Agronomia do Estado do Maranhão, vinculado à Certidão nº 845981/2021, em 12/05/2021 emitida em



Certidão nº 845981/2021
12/05/2021, 10:52
Chave de Impressão: cc9A5
O documento neste ato registrado foi emitido em 10/05/2021 e contém 6 folhas

[Handwritten signature]

ITEM	DISCRIMINAÇÃO DOS SERVIÇOS	UNID	QUANT.	REFERENCIA SINAPI E SICRO	CÓD. DO SERVIÇO	PREÇO UNITÁRIO SEM BDI	PREÇO UNITÁRIO COM BDI	PREÇO TOTAL			
2.2.2.2	Expurgo de material vegetal de jazida	m3	165,00	SICRO/MA	5502966	R\$ 1,92	R\$ 1,92	R\$ 316,80			
2.2.2.3	Escavação e carga de material de jazida	m3	1.100,00	SICRO/MA	4516007	R\$ 3,05	R\$ 3,05	R\$ 3.355,00			
2.2.2.4	Transp. local c/ base. 10m³ rodov. não pav	tkm	4.514,40	SICRO/MA	5314359	R\$ 0,65	R\$ 0,65	R\$ 2.934,36			
2.2.2.5	Compactação de aterros a 100% proctor normal	m3	1.100,00	SICRO/MA	5502978	R\$ 3,19	R\$ 3,19	R\$ 3.509,00			
2.3 RECUPERAÇÃO DE ÁREAS DEGRADADAS								R\$ 88,00			
2.3.1 Reparação de danos físicos ao meio ambiente						m2	550,00	COMPOSIÇÃO AUXILIAR	R\$ 0,16	R\$ 0,16	R\$ 88,00
ORÇAMENTO DA META 2								R\$ 34.113,10			

[Handwritten signatures]

Digitizado com CamScanner





ESTADO DO MARANHÃO
 C. V. RAMOS TRANSPORTES DE FORMOSA DA SERRA NEGRA
 CNPJ: 02.595.895/0001-80
 RUA SILVA JARDIMN, Nº99 – CENTRO – CEP:65.943 – 000 - FORMOSA DA SERRA NEGRA -
 MA
 FONE /FAX: 3565-1105 cel: 99-984286222

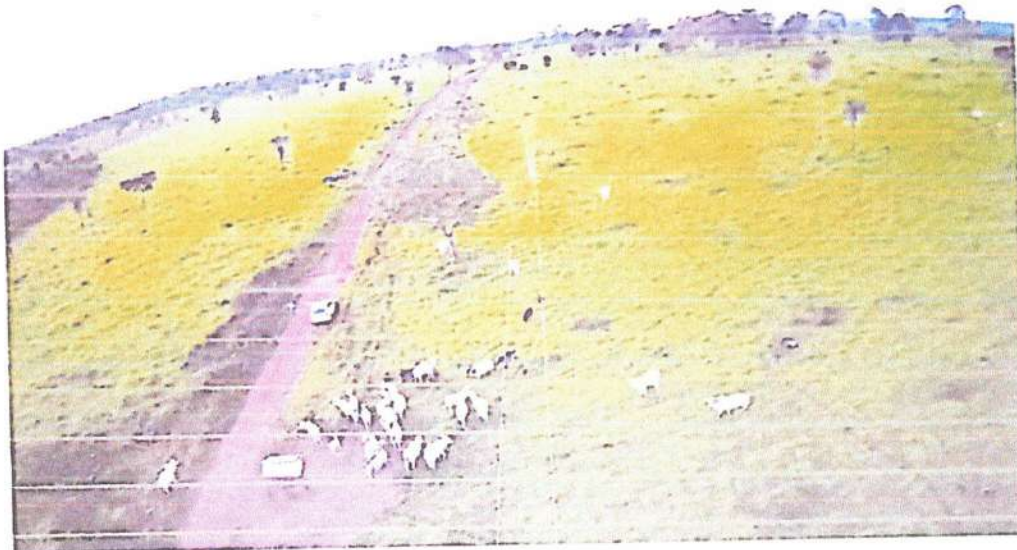

Este documento encontra-se registrado no Conselho Regional de Engenharia e Agronomia do Estado do Maranhão, vinculado à Certidão nº 845981/2021, emitida em 12/05/2021



Liberto

Digitizado com CamScanner

Certidão nº 845981/2021
 12/05/2021, 10:52
 Chave de Impressão: cc9A5

O documento neste ato registrado foi emitido em 10/05/2021 e contém 6 folhas





ESTADO DO MARANHÃO
C. V. RAMOS TRANSPORTES DE FORMOSA DA SERRA NEGRA
 CNPJ: 02.595.895/0001-80
 RUA SILVA JARDIMN, Nº99 – CENTRO – CEP:65.943 – 000 - FORMOSA DA SERRA NEGRA - MA
 FONE /FAX: 3565-1105 cel: 99-984286222



Este documento encontra-se registrado no Conselho Regional de Engenharia e Agronomia do Estado do Maranhão, vinculado à Certidão nº 845981/2021, em 12/05/2021



Certidão nº 845981/2021
 12/05/2021, 10:52
 Chave de Impressão: cc9A5
 O documento neste ato registrado foi emitido em 10/05/2021 e contém 6 folhas

[Handwritten signature]

[Handwritten signature]

[Handwritten signature]

Digitizado com CamScanner

[Handwritten signature]

[Handwritten signature]

Conselho Regional de Engenharia e Agronomia do Estado do Maranhão
 Rua 28 de Julho, nº 214, Centro, São Luis/MA
 Tel: + 55 (98) 2106-8300 Fax: + 55 (98) 2106-8300 E-mail: faleconosco@creama.org.br



Impresso em: 12/05/2021, às 10:52.



Laudo de Vistoria

Venho pelo presente laudo apresentar o resultado da vistoria realizada em Estrada Vicinal abaixo discriminado, considerando que o mesmo teve seu início com a efetiva participação de um responsável técnico.



Para efeito de obtenção do CAT – CERTIDÃO DE ACERVO TÉCNICO, ALVARÁ DE REGULARIZAÇÃO da vicinal abaixo identificado, afirmamos que os dados contidos no Projeto em anexo são fiéis à(s) construção(ões) existente(s) no local em questão e atende às exigências da Lei Municipal de Recuperação de Estradas Vicinais.

As disposições internas dos compartimentos, as dimensões, as funções e o desempenho da Vivinal resultante da regularização são de nossa responsabilidade.

Estamos cientes de que a aprovação deste projeto não implica em reconhecimento por parte do Município, sobre o direito de propriedade da vicinal e nem gera qualquer direito subjetivo à indenização ou retenção por benfeitoria.

A edificação a ser regularizada apresenta as condições mínimas de utilização, salubridade, segurança de uso, estabilidade e acessibilidade, quando se tratar de Estrada Vicinal.

Sob as penas da lei, somos responsáveis pela veracidade e exatidão das informações prestadas nesta Laudo Técnico e Projeto ora apresentado.

Referente.: Projeto de Regularização – (Recuperação de Estrada Vicinal)

Endereço do imóvel: Fazenda Manejo

Bairro: Zona Rural. – Formosa da Serra Negra - MA

Proprietário: Custodio Veras ramos - RG: 060857692016-5 SSP - MA

Data: 10/03/2021

ART nº MA20210403574

Uso da Vicinal: Fazenda

Estado de conservação da Vicinal: Novo

Idade aproximada da Vicinal: Meses

Características da Vicinal:

- Área Recuperada: 5.500,00m²
- Área Regularizada: 0,0m²
- Área à Regularizar: 5.500,00m²
- Área à Demolir: 0,0m²
- Área Total: 5.500,00m²

CONCEPÇÃO DE PROJETO

As informações abaixo discriminadas visam fornecer orientações e diretrizes gerais sobre as atividades requeridas para a execução da obra de Melhoramento de Estradas vicinais no município de Formosa da Serra Negra/MA. *Custodio Veras Ramos*

Digitizado com CamScanner



Este documento encontra-se registrado no Conselho Regional de Engenharia e Agronomia do Estado do Maranhão, vinculado à Certidão nº 845981/2021, em 12/05/2021.



Certidão nº 845981/2021
12/05/2021, 10:52
Chave de Impressão: cc9A5
O documento neste ato registrado foi emitido em 10/05/2021 e contém 2 folhas

- TRECHO: DA LOCALIDADE COURO A FAZENADA MANEJO (1,1 KM):

– CARACTERÍSTICAS GEOMÉTRICAS:

Extensão: 1.100,00m;

Plataforma de rolamento: 5,00 m;

Espessura do revestimento primário: 0,2 m.

– SERVIÇOS A SEREM EXECUTADOS:

Serviços Preliminares: Placa de obra (4,80 x 3,00)m, Mobilização e desmobilização de equipamento, Barracão de obras e Administração local.

Serviços de Terraplenagem: Escavação e carga de material de jazida, Transporte local com basculante 10m³ de material de jazida, Limpeza Mecânizada, destocamento e limpeza de áreas com árvores de diâmetro de até 0,15mm, Transporte de material - bota-fora, D.M.T. 1,00km, Regularização de subleito e Compactação de aterro a 100% do proctor normal.

Serviços de Revestimento Primário: Limpeza superficial da área de jazida, Expurgo de material vegetal de jazida, Escavação e carga de material de jazida, Transporte local com basculante 5m³ em rodovia não pavimentada - DMT 1,78km e Compactação de aterros a 100% proctor normal.

Recuperação de Áreas Degradadas: Reparação de danos físicos ao meio ambiente.

Até a presente data e conforme vistoria desprovida de equipamentos e verificações laboratoriais, a citada edificação encontra-se em perfeitas condições de uso, garantindo-se desta forma sua estabilidade, conforto, salubridade e habitabilidade. Declaro ainda, que a edificação está de acordo com o projeto apresentado para sua regularização.

Formosa da Serra Negra-MA, 27 de abril de 2021.

Ângelo Arruda Milhomem

Engenheiro Civil

CPF:056.466.113-93

CREA: 1117706672-MA

C. V. RAMOS - TRANSPORTES - ME
CNPJ: 02.595.895/0001-80
CUSTODIO VERAS RAMOS
RG: 060857692016-5 SSP - MA
Proprietário

Digitizado com CamScanner



Este documento encontra-se registrado no Conselho Regional de Engenharia e Agronomia do Estado do Maranhão, vinculado à Certidão nº 845981/2021, em 12/05/2021.



Certidão nº 845981/2021
12/05/2021, 10:52

Chave de Impressão: cc9A5

O documento neste ato registrado foi emitido em 10/05/2021 e contém 2 folhas





TOMADA DE PREÇOS Nº 008/2022 - CPL

DECLARAÇÃO

Prezados Senhores,

A Empresa POTENTE MATERIAIS DE CONSTRUÇÕES E SERVIÇOS LTDA, com sede na cidade de Imperatriz à Av. São Sebastião, n.º 49-a, inscrita no CNPJ: 06.325.699/0001-46 neste ato representada por ARNALDO NASCIMENTO PEREIRA, portador do CPF n.º 258.357.421-34 e R.G. n.º 055326042015-1, abaixo assinado, DECLARA, para os fins do disposto no inciso V do art. 27º da Lei n.º 8.666/93, acrescido pela Lei n.º 9.854/99, que não emprega menor de dezoito anos em trabalho noturno, perigoso ou insalubre e não emprega menor de dezesseis anos.

SÃO FRANCISCO DO BREJÃO, 05 DE JULHO DE 2022



ARNALDO NASCIMENTO PEREIRA
CPF: 258.357.421-34







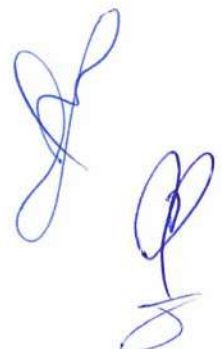



TOMADA DE PREÇOS Nº 008/2022 - CPL

DECLARAÇÃO DE INEXISTÊNCIA DE FATO SUPERVENIENTE IMPEDITIVO DA HABILITAÇÃO

Prezados Senhores,

O signatário da presente, em nome da Empresa POTENTE MATERIAIS DE CONSTRUÇÕES E SERVIÇOS LTDA, declara, sob as penas da Lei, nos termos do parágrafo 2º do art. 32 da Lei n.º 8.666/93 que, após o seu cadastramento, nenhum fato ocorreu que inabilite esta empresa a participar da Tomada de Preços nº 008/2022 -CPL, e que contra a mesma não existe pedido de falência ou recuperação judicial.

SÃO FRANCISCO DO BREJÃO, 05 DE JULHO DE 2022



ARNALDO NASCIMENTO PEREIRA
CPF: 258.357.421-34



HABILITAÇÃO



[Handwritten signature]

[Handwritten mark]

[Handwritten signature and initials]

Pelo presente instrumento particular, os abaixo assinados, **ELIZANIA DA SILVA BANDEIRA**, brasileira, natural de Porto Franco - MA, casada, sob comunhão parcial de bens, comerciante, nascida em 25/04/1995, residente e domiciliada a Rua Presidente Dutra, nº 1792, - Bacuri, Imperatriz - MA, CEP: 65.916-110, portadora da Cédula de Identidade nº 0226351220021 SESP/MA e CPF nº 055.528.553-70, **SIDNEY NASCIMENTO ARAUJO**, brasileiro, Casado sob Comunhão Parcial de Bens, nascido em 13/12/1963, Contador, portador do CPF nº 215.837.733-04 e C. I. nº 1172959, residente e domiciliado na Rua Sousa Lima nº 14 - Centro CEP 65.900-320, Imperatriz - MA seu bastante procurador **UNICA SÓCIA** componente da sociedade Limitada denominada **PARIS EMPREENDIMENTOS LTDA**, com sede na cidade à Rua Quatro, nº 6 quadra 36, - Cidade Nova, Davinópolis - MA, CEP: 65.927-000, devidamente inscrita no CNPJ (MF) sob nº 29.872.242/0001-57, cujo Contrato Social encontra-se devidamente registrado na Junta Comercial do Estado do Maranhão sob nº 21201061691, por despacho do dia 28 de Fevereiro de 2020, **resolvem, assim, alterar seu contrato social:**

CLAUSULA PRIMEIRA - Sua atividade passa a ser ~~4341-200 - OBRAS DE~~

TERRAPLENAGEM

4723-7/00 - Comércio varejista de bebidas

1413-4/02 - Confeção, sob medida, de roupas profissionais

1813-0/01 - Impressão de material para uso publicitário

2330-3/01 - Fabricação de estruturas pré-moldadas de concreto armado, em série e sob encomenda

2330-3/02 - Fabricação de artefatos de cimento para uso na construção

2330-3/04 - Fabricação de casas pré-moldadas de concreto

2330-3/05 - Preparação de massa de concreto e argamassa para construção

4213-8/00 - Obras de urbanização - ruas, praças e calçadas

2740-6/01 - Fabricação de lâmpadas

3314-7/02 - Manutenção e reparação de equipamentos hidráulicos e pneumáticos, exceto válvulas

3701-1/00 - Gestão de redes de esgoto

3702-9/00 - Atividades relacionadas a esgoto, exceto a gestão de redes

3811-4/00 - Coleta de resíduos não-perigosos

3812-2/00 - Coleta de resíduos perigosos

3821-1/00 - Tratamento e disposição de resíduos não-perigosos

4120-4/00 - Construção de edifícios

4211-1/01 - Construção de rodovias e ferrovias

5229-0/02 - Serviços de reboque de veículos

4211-1/02 - Pintura para sinalização em pistas rodoviárias e aeroportos

4222-7/01 - Construção de redes de abastecimento de água, coleta de esgoto e construções correlatas, exceto obras de irrigação

4292-8/01 - Montagem de estruturas metálicas

4299-5/01 - Construção de instalações esportivas e recreativas

4311-8/02 - Preparação de canteiro e limpeza de terreno

4319-3/00 - Serviços de preparação do terreno não especificados anteriormente

4321-5/00 - Instalação e manutenção elétrica

4322-3/01 - Instalações hidráulicas, sanitárias e de gás

**2ª ALTERAÇÃO PARA ADEQUAÇÃO E CONSOLIDAÇÃO CONTRATUAL DA SOCIEDADE:
PARIS EMPREENDIMENTOS LTDA**

- 4322-3/02 - Instalação e manutenção de sistemas centrais de ar condicionado, de ventilação e refrigeração
- 4329-1/04 - Montagem e instalação de sistemas e equipamentos de iluminação e sinalização em vias públicas, portos e aeroportos
- 4330-4/02 - Instalação de portas, janelas, tetos, divisórias e armários embutidos de qualquer material
- 4330-4/03 - Obras de acabamento em gesso e estuque
- 4330-4/04 - Serviços de pintura de edifícios em geral
- 4330-4/05 - Aplicação de revestimentos e de resinas em interiores e exteriores
- 4399-1/04 - Serviços de operação e fornecimento de equipamentos para transporte e elevação de cargas e pessoas para uso em obras
- 4399-1/05 - Perfuração e construção de poços de água
- 4520-0/01 - Serviços de manutenção e reparação mecânica de veículos automotores
- 4520-0/05 - Serviços de lavagem, lubrificação e polimento de veículos automotores
- 4530-7/03 - Comércio a varejo de peças e acessórios novos para veículos automotores
- 4530-7/05 - Comércio a varejo de pneumáticos e câmaras-de-ar
- 4642-7/02 - Comércio atacadista de roupas e acessórios para uso profissional e de segurança do trabalho
- 4649-4/04 - Comércio atacadista de móveis e artigos de colchoaria
- 4649-4/08 - Comércio atacadista de produtos de higiene, limpeza e conservação domiciliar
- 4691-5/00 - Comércio atacadista de mercadorias em geral, com predominância de produtos alimentícios
- 4712-1/00 - Comércio varejista de mercadorias em geral, com predominância de produtos alimentícios - minimercados, mercearias e armazéns
- 4713-0/02 - Lojas de variedades, exceto lojas de departamentos ou magazines
- 4721-1/03 - Comércio varejista de laticínios e frios
- 4722-9/01 - Comércio varejista de carnes - açougues
- 4742-3/00 - Comércio varejista de material elétrico
- 4744-0/01 - Comércio varejista de ferragens e ferramentas
- 4744-0/03 - Comércio varejista de materiais hidráulicos
- 4744-0/99 - Comércio varejista de materiais de construção em geral
- 4753-9/00 - Comércio varejista especializado de eletrodomésticos e equipamentos de áudio e vídeo
- 4754-7/01 - Comércio varejista de móveis
- 4755-5/02 - Comercio varejista de artigos de amarrinho
- 4755-5/03 - Comercio varejista de artigos de cama, mesa e banho
- 4756-3/00 - Comércio varejista especializado de instrumentos musicais e acessórios
- 4761-0/03 - Comércio varejista de artigos de papelaria
- 4763-6/01 - Comércio varejista de brinquedos e artigos recreativos
- 4763-6/02 - Comércio varejista de artigos esportivos

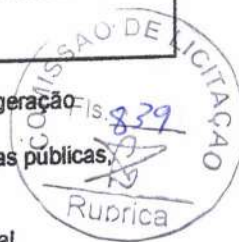

[Handwritten signature]

[Handwritten signature]

[Handwritten signature]

2ª ALTERAÇÃO PARA ADEQUAÇÃO E CONSOLIDAÇÃO CONTRATUAL DA SOCIEDADE:
PARIS EMPREENDIMENTOS LTDA



- 4772-5/00 - Comércio varejista de cosméticos, produtos de perfumaria e de higiene pessoal
- 4781-4/00 - Comércio varejista de artigos do vestuário e acessórios
- 4784-9/00 - Comércio varejista de gás liquefeito de petróleo (GLP)
- 4789-0/05 - Comércio varejista de produtos saneantes domissanitários
- 4789-0/07 - Comércio varejista de equipamentos para escritório
- 4923-0/02 - Serviço de transporte de passageiros - locação de automóveis com motorista
- 4924-8/00 - Transporte escolar
- 4929-9/01 - Transporte rodoviário coletivo de passageiros, sob regime de fretamento, municipal
- 5819-1/00 - Edição de cadastros, listas e outros produtos gráficos
- 6311-9/00 - Tratamento de dados, provedores de serviços de aplicação e serviços de hospedagem na internet
- 6319-4/00 - Portais, provedores de conteúdo e outros serviços de informação na internet
- 7311-4/00 - Agências de publicidade
- 7320-3/00 - Pesquisas de mercado e de opinião pública
- 7490-1/05 - Agenciamento de profissionais para atividades esportivas, culturais e artísticas
- 7490-1/99 - Outras atividades profissionais, científicas e técnicas não especificadas anteriormente
- 7711-0/00 - Locação de automóveis sem condutor
- 7719-5/99 - Locação de outros meios de transporte não especificados anteriormente, sem condutor
- 7732-2/01 - Aluguel de máquinas e equipamentos para construção sem operador, exceto andaimes
- 7739-0/03 - Aluguel de palcos, coberturas e outras estruturas de uso temporário, exceto andaimes
- 7820-5/00 - Locação de mão-de-obra temporária
- 8011-1/01 - Atividades de vigilância e segurança privada
- 8121-4/00 - Limpeza em prédios e em domicílios
- 8122-2/00 - Imunização e controle de pragas urbanas
- 8211-3/00 - Serviços combinados de escritório e apoio administrativo
- 8230-0/01 - Serviços de organização de feiras, congressos, exposições e festas
- 9001-9/06 - Atividades de sonorização e de iluminação
- 9511-8/00 - Reparação e manutenção de computadores e de equipamentos periféricos
- 4751-2/01 - Comércio varejista especializado de equipamentos e suprimentos de informática
- 4751-2/02 - Recarga de cartuchos para equipamentos de informática
- 8020-0/01 - Atividades de monitoramento de sistemas de segurança eletrônico
- 7319-0/04 Consultoria em publicidade
- 6110-8/03 Serviços de comunicação multimídia - scm
- 8599-6/04 Treinamento em desenvolvimento profissional e gerencial
- 8130-3/00 Atividades paisagísticas
- 5620-1/02 Serviços de alimentação para eventos e recepções - bufê

**2ª ALTERAÇÃO PARA ADEQUAÇÃO E CONSOLIDAÇÃO CONTRATUAL DA SOCIEDADE:
PARIS EMPREENDIMENTOS LTDA**



A vista da modificação ora ajustada, consolida – se o contrato social, com a seguinte redação:

CLAUSULA PRIMEIRA – A Sociedade gira sob o nome empresarial **PARIS EMPREENDIMENTOS LTDA**.

CLAUSULA SEGUNDA – A Sociedade tem sua sede à Rua Quatro, nº 6 Quadra 36, – Cidade Nova, Davinópolis – MA, CEP: 65.927-000.

CLAUSULA TERCEIRA – O objeto social é **4313-4/00 - OBRAS DE TERRAPLENAGEM**
4723-7/00 - Comércio varejista de bebidas

1413-4/02 - Confecção, sob medida, de roupas profissionais

1813-0/01 - Impressão de material para uso publicitário

2330-3/01 - Fabricação de estruturas pré-moldadas de concreto armado, em série e sob encomenda

2330-3/02 - Fabricação de artefatos de cimento para uso na construção

2330-3/04 - Fabricação de casas pré-moldadas de concreto

2330-3/05 - Preparação de massa de concreto e argamassa para construção

4213-8/00 - Obras de urbanização - ruas, praças e calçadas

2740-6/01 - Fabricação de lâmpadas

3314-7/02 - Manutenção e reparação de equipamentos hidráulicos e pneumáticos, exceto válvulas

3701-1/00 - Gestão de redes de esgoto

3702-9/00 - Atividades relacionadas a esgoto, exceto a gestão de redes

3811-4/00 - Coleta de resíduos não-perigosos

3812-2/00 - Coleta de resíduos perigosos

3821-1/00 - Tratamento e disposição de resíduos não-perigosos

4120-4/00 - Construção de edifícios

4211-1/01 - Construção de rodovias e ferrovias

5229-0/02 - Serviços de reboque de veículos

4211-1/02 - Pintura para sinalização em pistas rodoviárias e aeroportos

4222-7/01 - Construção de redes de abastecimento de água, coleta de esgoto e construções correlatas, exceto obras de irrigação

4292-8/01 - Montagem de estruturas metálicas

4299-5/01 - Construção de instalações esportivas e recreativas

**2ª ALTERAÇÃO PARA ADEQUAÇÃO E CONSOLIDAÇÃO CONTRATUAL DA SOCIEDADE:
PARIS EMPREENDIMENTOS LTDA**



- 4311-8/02 - Preparação de canteiro e limpeza de terreno
- 4319-3/00 - Serviços de preparação do terreno não especificados anteriormente
- 4321-5/00 - Instalação e manutenção elétrica
- 4322-3/01 - Instalações hidráulicas, sanitárias e de gás
- 4322-3/02 - Instalação e manutenção de sistemas centrais de ar condicionado, de ventilação e refrigeração
- 4329-1/04 - Montagem e instalação de sistemas e equipamentos de iluminação e sinalização em vias públicas, portos e aeroportos
- 4330-4/02 - Instalação de portas, janelas, tetos, divisórias e armários embutidos de qualquer material
- 4330-4/03 - Obras de acabamento em gesso e estuque
- 4330-4/04 - Serviços de pintura de edifícios em geral
- 4330-4/05 - Aplicação de revestimentos e de resinas em interiores e exteriores
- 4399-1/04 - Serviços de operação e fornecimento de equipamentos para transporte e elevação de cargas e pessoas para uso em obras
- 4399-1/05 - Perfuração e construção de poços de água
- 4520-0/01 - Serviços de manutenção e reparação mecânica de veículos automotores
- 4520-0/05 - Serviços de lavagem, lubrificação e polimento de veículos automotores
- 4530-7/03 - Comércio a varejo de peças e acessórios novos para veículos automotores
- 4530-7/05 - Comércio a varejo de pneumáticos e câmaras-de-ar
- 4642-7/02 - Comércio atacadista de roupas e acessórios para uso profissional e de segurança do trabalho
- 4649-4/04 - Comércio atacadista de móveis e artigos de colchoaria
- 4649-4/08 - Comércio atacadista de produtos de higiene, limpeza e conservação domiciliar
- 4691-5/00 - Comércio atacadista de mercadorias em geral, com predominância de produtos alimentícios
- 4712-1/00 - Comércio varejista de mercadorias em geral, com predominância de produtos alimentícios - minimercados, mercearias e armazéns
- 4713-0/02 - Lojas de variedades, exceto lojas de departamentos ou magazines
- 4721-1/03 - Comércio varejista de laticínios e frios
- 4722-9/01 - Comércio varejista de carnes - açougues
- 4742-3/00 - Comércio varejista de material elétrico
- 4744-0/01 - Comércio varejista de ferragens e ferramentas
- 4744-0/03 - Comércio varejista de materiais hidráulicos
- 4744-0/99 - Comércio varejista de materiais de construção em geral
- 4753-9/00 - Comércio varejista especializado de eletrodomésticos e equipamentos de áudio e vídeo
- 4754-7/01 - Comércio varejista de móveis
- 4755-5/02 - Comercio varejista de artigos de amarrinho

2ª ALTERAÇÃO PARA ADEQUAÇÃO E CONSOLIDAÇÃO CONTRATUAL DA SOCIEDADE:
PARIS EMPREENDIMENTOS LTDA



- 4755-5/03 - Comércio varejista de artigos de cama, mesa e banho
- 4756-3/00 - Comércio varejista especializado de instrumentos musicais e acessórios
- 4761-0/03 - Comércio varejista de artigos de papelaria
- 4763-6/01 - Comércio varejista de brinquedos e artigos recreativos
- 4763-6/02 - Comércio varejista de artigos esportivos
- 4772-5/00 - Comércio varejista de cosméticos, produtos de perfumaria e de higiene pessoal
- 4781-4/00 - Comércio varejista de artigos do vestuário e acessórios
- 4784-9/00 - Comércio varejista de gás liquefeito de petróleo (GLP)
- 4789-0/05 - Comércio varejista de produtos saneantes domissanitários
- 4789-0/07 - Comércio varejista de equipamentos para escritório
- 4923-0/02 - Serviço de transporte de passageiros - locação de automóveis com motorista
- 4924-8/00 - Transporte escolar
- 4929-9/01 - Transporte rodoviário coletivo de passageiros, sob regime de fretamento, municipal
- 5819-1/00 - Edição de cadastros, listas e outros produtos gráficos
- 6311-9/00 - Tratamento de dados, provedores de serviços de aplicação e serviços de hospedagem na internet
- 6319-4/00 - Portais, provedores de conteúdo e outros serviços de informação na internet
- 7311-4/00 - Agências de publicidade
- 7320-3/00 - Pesquisas de mercado e de opinião pública
- 7490-1/05 - Agenciamento de profissionais para atividades esportivas, culturais e artísticas
- 7490-1/99 - Outras atividades profissionais, científicas e técnicas não especificadas anteriormente
- 7711-0/00 - Locação de automóveis sem condutor
- 7719-5/99 - Locação de outros meios de transporte não especificados anteriormente, sem condutor
- 7732-2/01 - Aluguel de máquinas e equipamentos para construção sem operador, exceto andaimes
- 7739-0/03 - Aluguel de palcos, coberturas e outras estruturas de uso temporário, exceto andaimes
- 7820-5/00 - Locação de mão-de-obra temporária
- 8011-1/01 - Atividades de vigilância e segurança privada
- 8121-4/00 - Limpeza em prédios e em domicílios
- 8122-2/00 - Imunização e controle de pragas urbanas
- 8211-3/00 - Serviços combinados de escritório e apoio administrativo
- 8230-0/01 - Serviços de organização de feiras, congressos, exposições e festas
- 9001-9/06 - Atividades de sonorização e de iluminação
- 9511-8/00 - Reparação e manutenção de computadores e de equipamentos periféricos
- 4751-2/01 - Comércio varejista especializado de equipamentos e suprimentos de informática

**2ª ALTERAÇÃO PARA ADEQUAÇÃO E CONSOLIDAÇÃO CONTRATUAL DA SOCIEDADE:
PARIS EMPREENDIMENTOS LTDA**

- 4751-2/02 - Recarga de cartuchos para equipamentos de informática
 8020-0/01 - Atividades de monitoramento de sistemas de segurança eletrônico
 7319-0/04 Consultoria em publicidade
 6110-8/03 Serviços de comunicação multimídia - scm
 8599-6/04 Treinamento em desenvolvimento profissional e gerencial
 8130-3/00 Atividades paisagísticas
 5620-1/02 Serviços de alimentação para eventos e recepções - bufê



CLAUSULA QUARTA – Seu Capital social é 300.000 Mil quotas de 1,00 cada, totalizando o valor de 300.000,00 (Trezentos Mil Reais), para a sócia **ELIZANIA DA SILVA BANDEIRA**, acima qualificada, devido aumento a Lucros e Doações de empresas, integralizado em moeda corrente do país, assim subscritas:

ELIZANIA DA SILVA BANDEIRA	<u>300.000</u>	<u>100%</u>	<u>300.000,00</u>
TOTAL		300.000	100%
300.000,00			

CLAUSULA QUINTA – A sociedade iniciou suas atividades em 07 de Março de 2018 e seu prazo de duração é indeterminado.

CLAUSULA SEXTA – As cotas são indivisíveis e não poderão ser cedidas e transferidas a terceiros sem consentimento do sócio, a quem fica assegurado, em igualdade de condições e preço e direito de preferência pra a sua aquisição se postas à venda, formalizando, se realizada a cessão delas, a alteração contratual pertinente.

CLAUSULA SETIMA – A responsabilidade da sócia é restrita ao valor de sua cota, mas responde solidariamente pela integralização do capital social.

CLÁUSULA OITAVA – A administração da sociedade caberá a sócia **ELIZANIA DA SILVA BANDEIRA**, separadamente, com os poderes e atribuições de **Sócia Administradora**, autorizado o uso do nome empresarial, vedado, no entanto, em atividades estranhas ao interesse social, ou assumir obrigações seja em favor de qualquer dos quotistas ou de terceiros, bem como onerar ou alienar bens imóveis da sociedade, sem autorização do outro sócio. (artigos 997, VI; 1.013, 1.015, 1.064, CC/2002)

CLÁUSULA NONA - Ao término de cada exercício social, em 31 de Dezembro, o administrador prestará contas justificadas de sua administração, procedendo à elaboração do inventário, do balanço patrimonial e do balanço de resultado econômico, cabendo aos sócios, na proporção de suas quotas, os lucros ou perdas apurados. (art. 1.065, CC/2002)

CLÁUSULA DECIMA - Nos quatro meses seguintes ao término do exercício social, os sócios deliberarão sobre as contas e designarão administrador(es) quando for o caso. (arts. 1.071 e 1.072, § 2º e art. 1.078, CC/2002)

f p

2ª ALTERAÇÃO PARA ADEQUAÇÃO E CONSOLIDAÇÃO CONTRATUAL DA SOCIEDADE:
PARIS EMPREENDIMENTOS LTDA

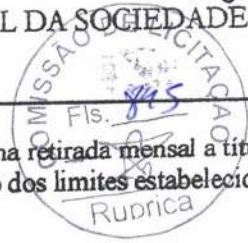

CLÁUSULA DÉCIMA PRIMEIRA – A sócia terá direito a uma retirada mensal a título de “pró labore”, que será fixado anualmente, pelo consenso unânime da sociedade, dentro dos limites estabelecidos pela legislação do Imposto de Renda.

CLÁUSULA DÉCIMA SEGUNDA - Falecendo ou interditado a sócia, a sociedade continuará suas atividades com os herdeiros, sucessores e o incapaz. Não sendo possível ou, o valor de seus haveres será apurado e liquidado com base na situação patrimonial da sociedade, à data da resolução, verificada em balanço especialmente levantado.

Parágrafo único - O mesmo procedimento será adotado em outros casos em que a sociedade se resolva em relação a seu sócio. (art. 1.028 e art. 1.031, CC/2002)

CLÁUSULA DÉCIMA TERCEIRA - A Administradora declara, sob as penas da lei, de que não esta impedida de exercer a administração da sociedade, por lei especial, ou em virtude de condenação criminal, ou por se encontrar sob os efeitos dela, a pena que vede, ainda que temporariamente, o acesso a cargos públicos; ou por crime falimentar, de prevaricação, peita ou suborno, concussão, peculato, ou contra a economia popular, contra o sistema financeiro nacional, contra normas de defesa da concorrência, contra as relações de consumo, fé pública, ou a propriedade. (art. 1.011, § 1º, CC/2002)

CLÁUSULA DÉCIMA QUARTA – Fica eleito o foro de Imperatriz - MA para o exercício e cumprimento dos direitos e obrigações resultantes desta alteração contratual.

E por estarem assim ajustados e contratados, lavram este instrumento em 01 (Uma) via de igual teor e forma, que serão assinadas pela sócia, sendo a primeira via arquivada na Junta Comercial do Estado do Maranhão, outra enviada para Delegacia da Receita Federal e as demais devolvidas aos contratantes depois de anotadas.

Imperatriz – MA, 15 de Março de 2022.

ELIZANIA DA SILVA BANDEIRA



MINISTÉRIO DA ECONOMIA
Secretaria Especial de Desburocratização, Gestão e Governo Digital
Secretaria de Governo Digital
Departamento Nacional de Registro Empresarial e Integração

ASSINATURA ELETRÔNICA



Certificamos que o ato da empresa PARIS EMPREENDIMENTOS LTDA consta assinado digitalmente por:

IDENTIFICAÇÃO DO(S) ASSINANTE(S)	
CPF/CNPJ	Nome
21583773304	SIDNEY NASCIMENTO ARAUJO

JUCEMA

CERTIFICO O REGISTRO EM 23/03/2022 16:45 SOB Nº 20220324310.
PROTOCOLO: 220324310 DE 21/03/2022.
CÓDIGO DE VERIFICAÇÃO: 12203673189. CNPJ DA SEDE: 29872242000157.
NIRE: 21201061691. COM EFEITOS DO REGISTRO EM: 14/03/2022.
PARIS EMPREENDIMENTOS LTDA

LARISSA ROCHA DA SILVA
SECRETÁRIA-GERAL
www.empresafacil.ma.gov.br



REPÚBLICA FEDERATIVA DO BRASIL
CADASTRO NACIONAL DA PESSOA JURÍDICA



NÚMERO DE INSCRIÇÃO 29.872.242/0001-57 MATRIZ	COMPROVANTE DE INSCRIÇÃO E DE SITUAÇÃO CADASTRAL	DATA DE ABERTURA 07/03/2018
---	---	--------------------------------

NOME EMPRESARIAL PARIS EMPREENDIMENTOS LTDA
--

TÍTULO DO ESTABELECIMENTO (NOME DE FANTASIA) PARIS EMPREENDIMENTOS	PORTE ME
---	-------------

CÓDIGO E DESCRIÇÃO DA ATIVIDADE ECONÔMICA PRINCIPAL 43.13-4-00 - Obras de terraplenagem
--

CÓDIGO E DESCRIÇÃO DAS ATIVIDADES ECONÔMICAS SECUNDÁRIAS 14.13-4-02 - Confeção, sob medida, de roupas profissionais 18.13-0-01 - Impressão de material para uso publicitário 23.30-3-01 - Fabricação de estruturas pré-moldadas de concreto armado, em série e sob encomenda 23.30-3-02 - Fabricação de artefatos de cimento para uso na construção 23.30-3-04 - Fabricação de casas pré-moldadas de concreto 23.30-3-05 - Preparação de massa de concreto e argamassa para construção 27.40-6-01 - Fabricação de lâmpadas 33.14-7-02 - Manutenção e reparação de equipamentos hidráulicos e pneumáticos, exceto válvulas 37.01-1-00 - Gestão de redes de esgoto 37.02-9-00 - Atividades relacionadas a esgoto, exceto a gestão de redes 38.11-4-00 - Coleta de resíduos não-perigosos 38.12-2-00 - Coleta de resíduos perigosos 38.21-1-00 - Tratamento e disposição de resíduos não-perigosos 41.20-4-00 - Construção de edifícios 42.11-1-01 - Construção de rodovias e ferrovias 42.11-1-02 - Pintura para sinalização em pistas rodoviárias e aeroportos 42.13-8-00 - Obras de urbanização - ruas, praças e calçadas 42.22-7-01 - Construção de redes de abastecimento de água, coleta de esgoto e construções correlatas, exceto obras de irrigação 42.92-8-01 - Montagem de estruturas metálicas 42.99-5-01 - Construção de instalações esportivas e recreativas

CÓDIGO E DESCRIÇÃO DA NATUREZA JURÍDICA 206-2 - Sociedade Empresária Limitada
--

LOGRADOURO R QUATRO	NÚMERO 6	COMPLEMENTO QUADRA36
------------------------	-------------	-------------------------

CEP 65.927-000	BAIRRO/DISTRITO CIDADE NOVA	MUNICÍPIO DAVINOPOLIS	UF MA
-------------------	--------------------------------	--------------------------	----------

ENDEREÇO ELETRÔNICO ELIZANIA_BANDEIRA@HOTMAIL.COM	TELEFONE (99) 9128-9107
--	----------------------------

ENTE FEDERATIVO RESPONSÁVEL (EFR) *****
--

SITUAÇÃO CADASTRAL ATIVA	DATA DA SITUAÇÃO CADASTRAL 07/03/2018
-----------------------------	--

MOTIVO DE SITUAÇÃO CADASTRAL

SITUAÇÃO ESPECIAL *****	DATA DA SITUAÇÃO ESPECIAL *****
----------------------------	------------------------------------

Aprovado pela Instrução Normativa RFB nº 1.863, de 27 de dezembro de 2018.

Emitido no dia 27/04/2022 às 16:09:29 (data e hora de Brasília).



REPÚBLICA FEDERATIVA DO BRASIL
CADASTRO NACIONAL DA PESSOA JURÍDICA



NÚMERO DE INSCRIÇÃO 29.872.242/0001-57 MATRIZ	COMPROVANTE DE INSCRIÇÃO E DE SITUAÇÃO CADASTRAL	DATA DE ABERTURA 07/03/2018
---	---	--------------------------------

NOME EMPRESARIAL
PARIS EMPREENDIMENTOS LTDA

CÓDIGO E DESCRIÇÃO DAS ATIVIDADES ECONÔMICAS SECUNDÁRIAS
43.11-8-02 - Preparação de canteiro e limpeza de terreno
43.19-3-00 - Serviços de preparação do terreno não especificados anteriormente
43.21-5-00 - Instalação e manutenção elétrica
43.22-3-01 - Instalações hidráulicas, sanitárias e de gás
43.22-3-02 - Instalação e manutenção de sistemas centrais de ar condicionado, de ventilação e refrigeração
43.29-1-04 - Montagem e instalação de sistemas e equipamentos de iluminação e sinalização em vias públicas, portos e aeroportos
43.30-4-02 - Instalação de portas, janelas, tetos, divisórias e armários embutidos de qualquer material
43.30-4-03 - Obras de acabamento em gesso e estuque
43.30-4-04 - Serviços de pintura de edifícios em geral
43.30-4-05 - Aplicação de revestimentos e de resinas em interiores e exteriores
43.99-1-04 - Serviços de operação e fornecimento de equipamentos para transporte e elevação de cargas e pessoas para uso em obras
43.99-1-05 - Perfuração e construção de poços de água
45.20-0-01 - Serviços de manutenção e reparação mecânica de veículos automotores
45.20-0-05 - Serviços de lavagem, lubrificação e polimento de veículos automotores
45.30-7-03 - Comércio a varejo de peças e acessórios novos para veículos automotores
45.30-7-05 - Comércio a varejo de pneumáticos e câmaras-de-ar
46.42-7-02 - Comércio atacadista de roupas e acessórios para uso profissional e de segurança do trabalho
46.49-4-04 - Comércio atacadista de móveis e artigos de colchoaria
46.49-4-08 - Comércio atacadista de produtos de higiene, limpeza e conservação domiciliar
46.91-5-00 - Comércio atacadista de mercadorias em geral, com predominância de produtos alimentícios

CÓDIGO E DESCRIÇÃO DA NATUREZA JURÍDICA
206-2 - Sociedade Empresária Limitada

LOGRADOURO R QUATRO	NÚMERO 6	COMPLEMENTO QUADRA36	
CEP 65.927-000	BAIRRO/DISTRITO CIDADE NOVA	MUNICÍPIO DAVINOPOLIS	UF MA
ENDEREÇO ELETRÔNICO ELIZANIA_BANDEIRA@HOTMAIL.COM	TELEFONE (99) 9128-9107		

ENTE FEDERATIVO RESPONSÁVEL (EFR)

SITUAÇÃO CADASTRAL ATIVA	DATA DA SITUAÇÃO CADASTRAL 07/03/2018
-----------------------------	--

MOTIVO DE SITUAÇÃO CADASTRAL

SITUAÇÃO ESPECIAL *****	DATA DA SITUAÇÃO ESPECIAL *****
----------------------------	------------------------------------

Aprovado pela Instrução Normativa RFB nº 1.863, de 27 de dezembro de 2018.

Emitido no dia 27/04/2022 às 16:09:29 (data e hora de Brasília).



REPÚBLICA FEDERATIVA DO BRASIL
CADASTRO NACIONAL DA PESSOA JURÍDICA



NÚMERO DE INSCRIÇÃO 29.872.242/0001-57 MATRIZ	COMPROVANTE DE INSCRIÇÃO E DE SITUAÇÃO CADASTRAL	DATA DE ABERTURA 07/03/2018
---	---	--------------------------------

NOME EMPRESARIAL
PARIS EMPREENDIMENTOS LTDA

CÓDIGO E DESCRIÇÃO DAS ATIVIDADES ECONÔMICAS SECUNDÁRIAS
47.12-1-00 - Comércio varejista de mercadorias em geral, com predominância de produtos alimentícios - minimercados, mercearias e armazéns
47.13-0-02 - Lojas de variedades, exceto lojas de departamentos ou magazines
47.21-1-03 - Comércio varejista de laticínios e frios
47.22-9-01 - Comércio varejista de carnes - açougues
47.23-7-00 - Comércio varejista de bebidas
47.42-3-00 - Comércio varejista de material elétrico
47.44-0-01 - Comércio varejista de ferragens e ferramentas
47.44-0-03 - Comércio varejista de materiais hidráulicos
47.44-0-99 - Comércio varejista de materiais de construção em geral
47.51-2-01 - Comércio varejista especializado de equipamentos e suprimentos de informática
47.51-2-02 - Recarga de cartuchos para equipamentos de informática
47.53-9-00 - Comércio varejista especializado de eletrodomésticos e equipamentos de áudio e vídeo
47.54-7-01 - Comércio varejista de móveis
47.55-5-02 - Comércio varejista de artigos de armarinho
47.55-5-03 - Comércio varejista de artigos de cama, mesa e banho
47.56-3-00 - Comércio varejista especializado de instrumentos musicais e acessórios
47.61-0-03 - Comércio varejista de artigos de papelaria
47.63-6-01 - Comércio varejista de brinquedos e artigos recreativos
47.63-6-02 - Comércio varejista de artigos esportivos
47.72-5-00 - Comércio varejista de cosméticos, produtos de perfumaria e de higiene pessoal

CÓDIGO E DESCRIÇÃO DA NATUREZA JURÍDICA
206-2 - Sociedade Empresária Limitada

LOGRADOURO R QUATRO	NÚMERO 6	COMPLEMENTO QUADRA36	
CEP 65.927-000	BAIRRO/DISTRITO CIDADE NOVA	MUNICÍPIO DAVINOPOLIS	UF MA
ENDEREÇO ELETRÔNICO ELIZANIA_BANDEIRA@HOTMAIL.COM	TELEFONE (99) 9128-9107		

ENTE FEDERATIVO RESPONSÁVEL (EFR)

SITUAÇÃO CADASTRAL ATIVA	DATA DA SITUAÇÃO CADASTRAL 07/03/2018
-----------------------------	--

MOTIVO DE SITUAÇÃO CADASTRAL

SITUAÇÃO ESPECIAL *****	DATA DA SITUAÇÃO ESPECIAL *****
----------------------------	------------------------------------

Aprovado pela Instrução Normativa RFB nº 1.863, de 27 de dezembro de 2018.

Emitido no dia 27/04/2022 às 16:09:29 (data e hora de Brasília).



REPÚBLICA FEDERATIVA DO BRASIL
CADASTRO NACIONAL DA PESSOA JURÍDICA



NÚMERO DE INSCRIÇÃO 29.872.242/0001-57 MATRIZ	COMPROVANTE DE INSCRIÇÃO E DE SITUAÇÃO CADASTRAL	DATA DE ABERTURA 07/03/2018
---	---	--------------------------------

NOME EMPRESARIAL
PARIS EMPREENDIMENTOS LTDA

CÓDIGO E DESCRIÇÃO DAS ATIVIDADES ECONÔMICAS SECUNDÁRIAS

- 47.81-4-00 - Comércio varejista de artigos do vestuário e acessórios
- 47.84-9-00 - Comércio varejista de gás liquefeito de petróleo (GLP)
- 47.89-0-05 - Comércio varejista de produtos saneantes domissanitários
- 47.89-0-07 - Comércio varejista de equipamentos para escritório
- 49.23-0-02 - Serviço de transporte de passageiros - locação de automóveis com motorista
- 49.24-8-00 - Transporte escolar
- 49.29-9-01 - Transporte rodoviário coletivo de passageiros, sob regime de fretamento, municipal
- 52.29-0-02 - Serviços de reboque de veículos
- 56.20-1-02 - Serviços de alimentação para eventos e recepções - buffê
- 58.19-1-00 - Edição de cadastros, listas e de outros produtos gráficos
- 61.10-8-03 - Serviços de comunicação multimídia - SCM
- 63.11-9-00 - Tratamento de dados, provedores de serviços de aplicação e serviços de hospedagem na internet
- 63.19-4-00 - Portais, provedores de conteúdo e outros serviços de informação na internet
- 73.11-4-00 - Agências de publicidade
- 73.19-0-04 - Consultoria em publicidade
- 73.20-3-00 - Pesquisas de mercado e de opinião pública
- 74.90-1-05 - Agenciamento de profissionais para atividades esportivas, culturais e artísticas
- 74.90-1-99 - Outras atividades profissionais, científicas e técnicas não especificadas anteriormente
- 77.11-0-00 - Locação de automóveis sem condutor
- 77.19-5-99 - Locação de outros meios de transporte não especificados anteriormente, sem condutor

CÓDIGO E DESCRIÇÃO DA NATUREZA JURÍDICA
206-2 - Sociedade Empresária Limitada

LOGRADOURO R QUATRO	NÚMERO 6	COMPLEMENTO QUADRA36
CEP 65.927-000	BAIRRO/DISTRITO CIDADE NOVA	MUNICÍPIO DAVINOPOLIS
ENDEREÇO ELETRÔNICO ELIZANIA_BANDEIRA@HOTMAIL.COM	UF MA	TELEFONE (99) 9129-9107

ENTE FEDERATIVO RESPONSÁVEL (EFR)

SITUAÇÃO CADASTRAL ATIVA	DATA DA SITUAÇÃO CADASTRAL 07/03/2018
-----------------------------	--

MOTIVO DE SITUAÇÃO CADASTRAL

SITUAÇÃO ESPECIAL *****	DATA DA SITUAÇÃO ESPECIAL *****
----------------------------	------------------------------------

Aprovado pela Instrução Normativa RFB nº 1.863, de 27 de dezembro de 2018.
Emitido no dia 27/04/2022 às 16:09:29 (data e hora de Brasília).



REPÚBLICA FEDERATIVA DO BRASIL

CADASTRO NACIONAL DA PESSOA JURÍDICA

NÚMERO DE INSCRIÇÃO
29.872.242/0001-57
MATRIZ

COMPROVANTE DE INSCRIÇÃO E DE SITUAÇÃO
CADASTRAL

DATA DE ABERTURA
07/03/2018

NOME EMPRESARIAL
PARIS EMPREENDIMENTOS LTDA

CÓDIGO E DESCRIÇÃO DAS ATIVIDADES ECONÔMICAS SECUNDÁRIAS

- 77.32-2-01 - Aluguel de máquinas e equipamentos para construção sem operador, exceto andaimes
- 77.39-0-03 - Aluguel de paços, coberturas e outras estruturas de uso temporário, exceto andaimes
- 78.20-5-00 - Locação de mão-de-obra temporária
- 80.11-1-01 - Atividades de vigilância e segurança privada
- 80.20-0-01 - Atividades de monitoramento de sistemas de segurança eletrônico
- 81.21-4-00 - Limpeza em prédios e em domicílios
- 81.22-2-00 - Imunização e controle de pragas urbanas
- 81.30-3-00 - Atividades paisagísticas
- 82.11-3-00 - Serviços combinados de escritório e apoio administrativo
- 82.30-0-01 - Serviços de organização de feiras, congressos, exposições e festas
- 85.99-6-04 - Treinamento em desenvolvimento profissional e gerencial
- 90.01-9-06 - Atividades de sonorização e de iluminação
- 95.11-8-00 - Reparação e manutenção de computadores e de equipamentos periféricos



CÓDIGO E DESCRIÇÃO DA NATUREZA JURÍDICA
206-2 - Sociedade Empresária Limitada

LOGRADOURO
R QUATRO

NÚMERO
6

COMPLEMENTO
QUADRA36

CEP
65.927-000

BAIRRO/DISTRITO
CIDADE NOVA

MUNICÍPIO
DAVINOPOLIS

UF
MA

ENDEREÇO ELETRÔNICO
ELIZANIA_BANDEIRA@HOTMAIL.COM

TELEFONE
(99) 9128-9107

ENTE FEDERATIVO RESPONSÁVEL (EFR)

SITUAÇÃO CADASTRAL
ATIVA

DATA DA SITUAÇÃO CADASTRAL
07/03/2018

MOTIVO DE SITUAÇÃO CADASTRAL

SITUAÇÃO ESPECIAL

DATA DA SITUAÇÃO ESPECIAL

Aprovado pela Instrução Normativa RFB nº 1.863, de 27 de dezembro de 2018.

Emitido no dia 27/04/2022 às 16:09:29 (data e hora de Brasília).

Página: 5/5

CNH Digital

Departamento Nacional de Trânsito

VÁLIDA EM TODO O TERRITÓRIO NACIONAL
1814884428

NOBRE
ELIZANIA DA SILVA BANDEIRA

DOC. IDENTIDADE/ÓRG. EMISSORA/F
0226351220021 SESP MA

CPF
055.528.553-70

DATA NASCIMENTO
25/04/1995

FILIAÇÃO
EDVAN DA MOTA BANDEIRA
LUCILEIS DA SILVA BANDEIRA

PERMISSÃO **ACC** **CAT. HAB.**
AB

Nº REGISTRO
06.40487742

VALIDADE
07/05/2024

V. HABILITAÇÃO
25/11/2014

OBSERVAÇÕES

Elizania da Silva Bandeira

ASSINATURA DO PORTADOR

LOCAL
SAO LUIS, MA

DATA EMISSÃO
08/05/2019

ASSINADO DIGITALMENTE
DEPARTAMENTO ESTADUAL DE TRÂNSITO

74535366899
MAD39903150

MARANHÃO

DENATRAN **CONTRAN**

QR-CODE



Documento assinado com certificado digital em conformidade com a Medida Provisória nº 2200-2/2001. Sua validade poderá ser confirmada por meio da comparação deste arquivo digital com o arquivo de assinatura (.p7s) no endereço: < <http://www.serpro.gov.br/assinador-digital> >.

SERPRO / DENATRAN



ESTADO DO MARANHÃO
SECRETARIA DE ESTADO DA
FAZENDA

SI PRES-
FÁCIL



INSCRIÇÃO ESTADUAL: 125565070

Nome / Razão Social: PARIS EMPREENDIMENTOS LTDA

CNPJ: 29.872.242/0001-57

Endereço: RUA QUATRO, CIDADE NOVA CEP: 65927000 no município de Davinópolis/

Atividade Principal: 4313-4/00 - Obras de terraplenagem

Atividade(s) Secundária(s) 4530-7/05 - Comércio a varejo de pneumáticos e câmaras-de-ar, 9001-9/06 - Atividades de sonorização e de iluminação, 9511-8/00 - Reparação e manutenção de computadores e de equipamentos periféricos, 4742-3/00 - Comércio varejista de material elétrico, 8599-6/04 - Treinamento em desenvolvimento profissional e gerencial, 2330-3/01 - Fabricação de estruturas pré-moldadas de concreto armado, em série e sob encomenda, 7739-0/03 - Aluguel de palcos, coberturas e outras estruturas de uso temporário, exceto andaimes, 4721-1/03 - Comércio varejista de laticínios e frios, 4520-0/01 - Serviços de manutenção e reparação mecânica de veículos automotores, 8211-3/00 - Serviços combinados de escritório e apoio administrativo, 4761-0/03 - Comércio varejista de artigos de papelaria, 4772-5/00 - Comércio varejista de cosméticos, produtos de perfumaria e de higiene pessoal, 3812-2/00 - Coleta de resíduos perigosos, 4744-0/99 - Comércio varejista de materiais de construção em geral, 4712-1/00 - Comércio varejista de mercadorias em geral, com predominância de produtos alimentícios - minimercados, mercearias e armazéns, 4120-4/00 - Construção de edifícios, 4753-9/00 - Comércio varejista especializado de eletrodomésticos e equipamentos de áudio e vídeo, 4322-3/02 - Instalação e manutenção de sistemas centrais de ar condicionado, de ventilação e refrigeração, 4784-9/00 - Comércio varejista de gás liquefeito de petróleo (GLP), 4322-3/01 - Instalações hidráulicas, sanitárias e de gás, 4399-1/04 - Serviços de operação e fornecimento de equipamentos para transporte e elevação de cargas e pessoas para uso em obras, 4222-7/01 - Construção de redes de abastecimento de água, coleta de esgoto e construções correlatas, exceto obras de irrigação, 4691-5/00 - Comércio atacadista de mercadorias em geral, com predominância de produtos alimentícios, 8020-0/01 - Atividades de monitoramento de sistemas de segurança eletrônico, 4754-7/01 - Comércio varejista de móveis, 7719-5/99 - Locação de outros meios de transporte não especificados anteriormente, sem condutor, 4755-5/03 - Comércio varejista de artigos de cama, mesa e banho, 4211-1/02 - Pintura para sinalização em pistas rodoviárias e aeroportos, 4789-0/07 - Comércio varejista de equipamentos para escritório, 4399-1/05 - Perfuração e construção de poços de água, 6319-4/00 - Portais, provedores de conteúdo e outros serviços de informação na internet, 4530-7/08 - Comércio a varejo de peças e acessórios novos para veículos automotores, 7320-3/00 - Pesquisas de mercado e de opinião pública, 4713-0/02 - Lojas de variedades, exceto lojas de departamentos ou magazines, 4756-3/00 - Comércio varejista especializado de instrumentos musicais e acessórios, 3701-1/00 - Gestão de redes de esgoto, 4329-1/04 - Montagem e instalação de sistemas e equipamentos de iluminação e sinalização em vias públicas, portos e aeroportos, 2330-3/05 - Preparação de massa de concreto e argamassa para construção, 7490-1/05 - Agenciamento de profissionais para atividades esportivas, culturais e artísticas, 3702-9/00 - Atividades relacionadas a esgoto, exceto a gestão de redes, 4292-8/01 - Montagem de estruturas metálicas, 4755-5/02 - Comércio varejista de artigos de amarelo, 7311-4/00 - Agências de publicidade, 4722-9/01 - Comércio varejista de carnes - açougues, 6110-8/03 - Serviços de comunicação multimídia - SCM, 3314-7/02 - Manutenção e reparação de equipamentos hidráulicos e pneumáticos, exceto válvulas, 3811-4/00 - Coleta de resíduos não-perigosos, 4744-0/03 - Comércio varejista de materiais hidráulicos, 4330-4/05 - Aplicação de revestimentos e de resinas em interiores e exteriores, 7711-0/00 - Locação de automóveis sem condutor, 6311-9/00 - Tratamento de dados, provedores de serviços de aplicação e serviços de hospedagem na internet, 4649-4/08 - Comércio

atacadista de produtos de higiene, limpeza e conservação domiciliar, 4319-3/00 - Serviços de preparação do terreno não especificados anteriormente, 7490-1/99 - Outras atividades profissionais, científicas e técnicas não especificadas anteriormente, 7319-0/04 - Consultoria em publicidade, 5620-1/02 - Serviços de alimentação para eventos e recepções - bufê, 8230-0/01 - Serviços de organização de feiras, congressos, exposições e festas, 4330-4/02 - Instalação de portas, janelas, tetos, divisórias e armários embutidos de qualquer material, 7820-5/00 - Locação de mão-de-obra temporária, 2330-3/04 - Fabricação de casas pré-moldadas de concreto, 4763-6/01 - Comércio varejista de brinquedos e artigos recreativos, 4642-7/02 - Comércio atacadista de roupas e acessórios para uso profissional e de segurança do trabalho, 4929-9/01 - Transporte rodoviário coletivo de passageiros, sob regime de fretamento, municipal, 4520-0/05 - Serviços de lavagem, lubrificação e polimento de veículos automotores, 4923-0/02 - Serviço de transporte de passageiros - locação de automóveis com motorista, 4744-0/01 - Comércio varejista de ferragens e ferramentas, 8121-4/00 - Limpeza em prédios e em domicílios, 4321-5/00 - Instalação e manutenção elétrica, 4781-4/00 - Comércio varejista de artigos do vestuário e acessórios, 4213-8/00 - Obras de urbanização - ruas, praças e calçadas, 5819-1/00 - Edição de cadastros, listas e outros produtos gráficos, 1813-0/01 - Impressão de material para uso publicitário, 2740-6/01 - Fabricação de lâmpadas, 4751-2/01 - Comércio varejista especializado de equipamentos e suprimentos de informática, 4649-4/04 - Comércio atacadista de móveis e artigos de colchoaria, 4924-8/00 - Transporte escolar, 7732-2/01 - Aluguel de máquinas e equipamentos para construção sem operador, exceto andaimes, 4211-1/01 - Construção de rodovias e ferrovias, 4763-6/02 - Comércio varejista de artigos esportivos, 2330-3/02 - Fabricação de artefatos de cimento para uso na construção, 1413-4/02 - Confecção, sob medida, de roupas profissionais, 8130-3/00 - Atividades paisagísticas, 4723-7/00 - Comércio varejista de bebidas, 4751-2/02 - Recarga de cartuchos para equipamentos de informática, 4789-0/05 - Comércio varejista de produtos saneantes domissanitários, 4311-8/02 - Preparação de canteiro e limpeza de terreno, 4299-5/01 - Construção de instalações esportivas e recreativas, 8122-2/00 - Imunização e controle de pragas urbanas, 4330-4/04 - Serviços de pintura de edifícios em geral, 5229-0/02 - Serviços de reboque de veículos, 3821-1/00 - Tratamento e disposição de resíduos não-perigosos, 8011-1/01 - Atividades de vigilância e segurança privada, 4330-4/03 - Obras de acabamento em gesso e estuque

São Luis, quarta, 23 de março de 2022

Código de Autenticidade: QJUAAKMH

Observação: Os dados acima estão baseados em informações fornecidas pelo próprio contribuinte cadastrado. Não valem como certidão de sua efetiva existência de fato e de direito, não são oponíveis à Fazenda e nem excluem a responsabilidade tributária derivada de operações com ele ajustadas.

Marcellus Ribeiro Alves
SECRETÁRIO DE ESTADO DA FAZENDA

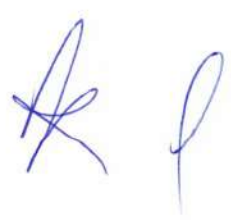

INSC. ESTADUAL: 12.556.507-0
RAZÃO SOCIAL: PARIS EMPREENDIMENTOS LTDA

ÚLTIMA ALTERAÇÃO: 23/03/2022

SERASA: Não

SITUAÇÃO FISCAL: REGULAR
MOTIVOS FISCAIS:

SITUAÇÃO CADASTRAL: ATIVO
MOTIVO CADASTRAL: -

DADOS GERAIS

CPF/CNPJ: 29.872.242/0001-57
RAZÃO SOCIAL: PARIS EMPREENDIMENTOS LTDA
NIRE: 21201061691
INÍCIO DE ATIVIDADES: 07/03/2018
AGÊNCIA REGIONAL: 02 - AGÊNCIA DE IMPERATRIZ
TIPO DE SOCIEDADE: SOCIEDADE EMPRESÁRIA LIMITADA
REGIME DE PAG.: SIMPLES NACIONAL
DATA OBRIG. NFE: 01/09/2009
CORREIO ELETRÔNICO: BEMESTARFARMACIA@OUTLOOK.COM.BR

INSC. CENTRALIZADORA: -

TIPO PESSOA: JURÍDICA
CAPITAL SOCIAL: 300.000,00
UFRE: 47 - UFRE/IMPERATRIZ
CAT. DO ESTABELECIMENTO: MATRIZ OU UNICO

DATA OBRIG. EFD: -
ÁREA UTILIZADA: -



ENDEREÇO DE ESTABELECIMENTO

CEP 65927-000
ENDEREÇO RUA QUATRO
COMPLEMENTO: QUADRA36
PONTO DE REFERENC.: LOTEAMENTO CIDADE NOVA
CIDADE: DAVINOPOLIS
TELEFONE: (99)9213-7130
CEP CAIXA POSTAL: -

NÚMERO: 6
BAIRRO: CIDADE NOVA
ESTADO: MA
FAX: -

ENDEREÇO FISCAL

CEP -
ENDEREÇO RUA QUATRO
COMPLEMENTO: QUADRA36
PONTO DE REFERENC.: -
CIDADE: DAVINOPOLIS
TELEFONE: (99)9213-7130
CEP CAIXA POSTAL: 00000-000

NÚMERO: 6
BAIRRO: CIDADE NOVA
ESTADO: MA
FAX: -

CNAE - ATIVIDADES ECONÔMICAS

ORDEM	CÓDIGO	DESCRIÇÃO
1	4313400	OBRAS DE TERRAPLENAGEM
2	1413402	CONFECÇÃO, SOB MEDIDA, DE ROUPAS PROFISSIONAIS
3	1813001	IMPRESSÃO DE MATERIAL PARA USO PUBLICITÁRIO
4	2330301	FABRICAÇÃO DE ESTRUTURAS PRÉ-MOLDADAS DE CONCRETO ARMADO, EM SÉRIE E SOB ENCOMENDA
5	2330302	FABRICAÇÃO DE ARTEFATOS DE CIMENTO PARA USO NA CONSTRUÇÃO
6	2330304	FABRICAÇÃO DE CASAS PRÉ-MOLDADAS DE CONCRETO
7	2330305	PREPARAÇÃO DE MASSA DE CONCRETO E ARGAMASSA PARA CONSTRUÇÃO
8	2740601	FABRICAÇÃO DE LÂMPADAS
9	3314702	MANUTENÇÃO E REPARAÇÃO DE EQUIPAMENTOS HIDRÁULICOS E PNEUMÁTICOS, EXCETO VÁLVULAS
10	3701100	GESTÃO DE REDES DE ESGOTO
11	3702900	ATIVIDADES RELACIONADAS A ESGOTO, EXCETO A GESTÃO DE REDES
12	3811400	COLETA DE RESÍDUOS NÃO-PERIGOSOS
13	3812200	COLETA DE RESÍDUOS PERIGOSOS
14	3821100	TRATAMENTO E DISPOSIÇÃO DE RESÍDUOS NÃO-PERIGOSOS
15	4120400	CONSTRUÇÃO DE EDIFÍCIOS
16	4211101	CONSTRUÇÃO DE RODOVIAS E FERROVIAS
17	4211102	PINTURA PARA SINALIZAÇÃO EM PISTAS RODOVIÁRIAS E AEROPORTOS
18	4213800	OBRAS DE URBANIZAÇÃO - RUAS, PRAÇAS E CALÇADAS
19	4222701	CONSTRUÇÃO DE REDES DE ABASTECIMENTO DE ÁGUA, COLETA DE ESGOTO E CONSTRUÇÕES CORRELATAS,
20	4292801	MONTAGEM DE ESTRUTURAS METÁLICAS
21	4299501	CONSTRUÇÃO DE INSTALAÇÕES ESPORTIVAS E RECREATIVAS
22	4311802	PREPARAÇÃO DE CANTEIRO E LIMPEZA DE TERRENO
23	4319300	SERVIÇOS DE PREPARAÇÃO DO TERRENO NÃO ESPECIFICADOS ANTERIORMENTE
24	4321500	INSTALAÇÃO E MANUTENÇÃO ELÉTRICA
25	4322301	INSTALAÇÕES HIDRÁULICAS, SANITÁRIAS E DE GÁS
26	4322302	INSTALAÇÃO E MANUTENÇÃO DE SISTEMAS CENTRAIS DE AR CONDICIONADO, DE VENTILAÇÃO E REFRIGERAÇÃO

CNAE - ATIVIDADES ECONÔMICAS

ORDEM	CÓDIGO	DESCRIÇÃO
27	4329104	MONTAGEM E INSTALAÇÃO DE SISTEMAS E EQUIPAMENTOS DE ILUMINAÇÃO E SINALIZAÇÃO EM VIAS PÚBLICAS,
28	4330402	INSTALAÇÃO DE PORTAS, JANELAS, TETOS, DIVISÓRIAS E ARMÁRIOS EMBUTIDOS DE QUALQUER MATERIAL
29	4330403	OBRAS DE ACABAMENTO EM GESSO E ESTUQUE
30	4330404	SERVIÇOS DE PINTURA DE EDIFÍCIOS EM GERAL
31	4330405	APLICAÇÃO DE REVESTIMENTOS E DE RESINAS EM INTERIORES E EXTERIORES
32	4399104	SERVIÇOS DE OPERAÇÃO E FORNECIMENTO DE EQUIPAMENTOS PARA TRANSPORTE E ELEVAÇÃO DE CARGAS E
33	4399105	PERFURAÇÃO E CONSTRUÇÃO DE POÇOS DE ÁGUA
34	4520001	SERVIÇOS DE MANUTENÇÃO E REPARAÇÃO MECÂNICA DE VEÍCULOS AUTOMOTORES
35	4520005	SERVIÇOS DE LAVAGEM, LUBRIFICAÇÃO E POLIMENTO DE VEÍCULOS AUTOMOTORES
36	4530703	COMÉRCIO A VAREJO DE PEÇAS E ACESSÓRIOS NOVOS PARA VEÍCULOS AUTOMOTORES
37	4530705	COMÉRCIO A VAREJO DE PNEUMÁTICOS E CÂMARAS-DE-AR
38	4642702	COMÉRCIO ATACADISTA DE ROUPAS E ACESSÓRIOS PARA USO PROFISSIONAL E DE SEGURANÇA DO TRABALHO
39	4649404	COMÉRCIO ATACADISTA DE MÓVEIS E ARTIGOS DE COLCHOARIA
40'	4649408	COMÉRCIO ATACADISTA DE PRODUTOS DE HIGIENE, LIMPEZA E CONSERVAÇÃO DOMICILIAR
41	4691500	COMÉRCIO ATACADISTA DE MERCADORIAS EM GERAL, COM PREDOMINÂNCIA DE PRODUTOS ALIMENTÍCIOS
42	4712100	COMÉRCIO VAREJISTA DE MERCADORIAS EM GERAL, COM PREDOMINÂNCIA DE PRODUTOS ALIMENTÍCIOS -
43	4713002	LOJAS DE VARIEDADES, EXCETO LOJAS DE DEPARTAMENTOS OU MAGAZINES
44	4721103	COMÉRCIO VAREJISTA DE LATICÍNIOS E FRIOS
45	4722901	COMÉRCIO VAREJISTA DE CARNES - AÇOUGUES
46	4723700	COMÉRCIO VAREJISTA DE BEBIDAS
47	4742300	COMÉRCIO VAREJISTA DE MATERIAL ELÉTRICO
48	4744001	COMÉRCIO VAREJISTA DE FERRAGENS E FERRAMENTAS
49	4744003	COMÉRCIO VAREJISTA DE MATERIAIS HIDRÁULICOS
50	4744099	COMÉRCIO VAREJISTA DE MATERIAIS DE CONSTRUÇÃO EM GERAL
51	4751201	COMÉRCIO VAREJISTA ESPECIALIZADO DE EQUIPAMENTOS E SUPRIMENTOS DE INFORMÁTICA
52	4751202	RECARGA DE CARTUCHOS PARA EQUIPAMENTOS DE INFORMÁTICA
53	4753900	COMÉRCIO VAREJISTA ESPECIALIZADO DE ELETRODOMÉSTICOS E EQUIPAMENTOS DE ÁUDIO E VÍDEO
54	4754701	COMÉRCIO VAREJISTA DE MÓVEIS
55	4755502	COMERCIO VAREJISTA DE ARTIGOS DE ARMARINHO
56	4755503	COMERCIO VAREJISTA DE ARTIGOS DE CAMA, MESA E BANHO
57	4756300	COMÉRCIO VAREJISTA ESPECIALIZADO DE INSTRUMENTOS MUSICAIS E ACESSÓRIOS
58	4761003	COMÉRCIO VAREJISTA DE ARTIGOS DE PAPELARIA
59	4763601	COMÉRCIO VAREJISTA DE BRINQUEDOS E ARTIGOS RECREATIVOS
60	4763602	COMÉRCIO VAREJISTA DE ARTIGOS ESPORTIVOS
61	4772500	COMÉRCIO VAREJISTA DE COSMÉTICOS, PRODUTOS DE PERFUMARIA E DE HIGIENE PESSOAL
62	4781400	COMÉRCIO VAREJISTA DE ARTIGOS DO VESTUÁRIO E ACESSÓRIOS
63	4784900	COMÉRCIO VAREJISTA DE GÁS LIQÜEFEITO DE PETRÓLEO (GLP)
64	4789005	COMÉRCIO VAREJISTA DE PRODUTOS SANEANTES DOMISSANITÁRIOS
65	4789007	COMÉRCIO VAREJISTA DE EQUIPAMENTOS PARA ESCRITÓRIO
66	4923002	SERVIÇO DE TRANSPORTE DE PASSAGEIROS - LOCAÇÃO DE AUTOMÓVEIS COM MOTORISTA
67	4924800	TRANSPORTE ESCOLAR
68	4929901	TRANSPORTE RODOVIÁRIO COLETIVO DE PASSAGEIROS, SOB REGIME DE FRETAMENTO, MUNICIPAL
69	5229002	SERVIÇOS DE REBOQUE DE VEÍCULOS
70	5620102	SERVIÇOS DE ALIMENTAÇÃO PARA EVENTOS E RECEPÇÕES - BUFÊ
71	5819100	EDIÇÃO DE CADASTROS, LISTAS E OUTROS PRODUTOS GRÁFICOS
72	6110803	SERVIÇOS DE COMUNICAÇÃO MULTIMÍDIA - SCM
73	6311900	TRATAMENTO DE DADOS, PROVEDORES DE SERVIÇOS DE APLICAÇÃO E SERVIÇOS DE HOSPEDAGEM NA
74	6319400	PORTAIS, PROVEDORES DE CONTEÚDO E OUTROS SERVIÇOS DE INFORMAÇÃO NA INTERNET
75	7311400	AGÊNCIAS DE PUBLICIDADE
76	7319004	CONSULTORIA EM PUBLICIDADE
77	7320300	PESQUISAS DE MERCADO E DE OPINIÃO PÚBLICA
78	7490105	AGENCIAMENTO DE PROFISSIONAIS PARA ATIVIDADES ESPORTIVAS, CULTURAIS E ARTÍSTICAS
79	7490199	OUTRAS ATIVIDADES PROFISSIONAIS, CIENTÍFICAS E TÉCNICAS NÃO ESPECIFICADAS ANTERIORMENTE
80	7711000	LOCAÇÃO DE AUTOMÓVEIS SEM CONDUTOR
81	7719599	LOCAÇÃO DE OUTROS MEIOS DE TRANSPORTE NÃO ESPECIFICADOS ANTERIORMENTE, SEM CONDUTOR
82	7732201	ALUGUEL DE MÁQUINAS E EQUIPAMENTOS PARA CONSTRUÇÃO SEM OPERADOR, EXCETO ANDAIMES
83	7739003	ALUGUEL DE PALCOS, COBERTURAS E OUTRAS ESTRUTURAS DE USO TEMPORÁRIO, EXCETO ANDAIMES
84	7820500	LOCAÇÃO DE MÃO-DE-OBRA TEMPORÁRIA
85	8011101	ATIVIDADES DE VIGILÂNCIA E SEGURANÇA PRIVADA

CNAE - ATIVIDADES ECONÔMICAS

ORDEM	CÓDIGO	DESCRIÇÃO
86	8020001	ATIVIDADES DE MONITORAMENTO DE SISTEMAS DE SEGURANÇA ELETRÔNICO
87	8121400	LIMPEZA EM PRÉDIOS E EM DOMÍCIOS
88	8122200	IMUNIZAÇÃO E CONTROLE DE PRAGAS URBANAS
89	8130300	ATIVIDADES PAISAGÍSTICAS
90	8211300	SERVIÇOS COMBINADOS DE ESCRITÓRIO E APOIO ADMINISTRATIVO
91	8230001	SERVIÇOS DE ORGANIZAÇÃO DE FEIRAS, CONGRESSOS, EXPOSIÇÕES E FESTAS
92	8599604	TREINAMENTO EM DESENVOLVIMENTO PROFISSIONAL E GERENCIAL
93	9001906	ATIVIDADES DE SONORIZAÇÃO E DE ILUMINAÇÃO
94	9511800	REPARAÇÃO E MANUTENÇÃO DE COMPUTADORES E DE EQUIPAMENTOS PERIFÉRICOS



REPRESENTANTES LEGAIS

CNN/CPF	NOME/RAZÃO SOCIAL	TIPO DE RELAÇÃO
5552855370	ELIZANIA DA SILVA BANDEIRA	101 - SÓCIO
5552855370	ELIZANIA DA SILVA BANDEIRA	205 - ADMINISTRADOR
21583773304	SIDNEY NASCIMENTO ARAUJO	3 - CONTADOR

AÇÕES JUDICIAIS

TIPO	DATA INCLUSÃO	DATA REVOGAÇÃO	DOC. CONCESSÃO	EFEITO
------	---------------	----------------	----------------	--------

Não existem Ações Judiciais para essa inscrição estadual.

OBRIGATORIEDADE / CREDENCIAMENTO

TIPO	DATA INÍCIO	DATA FIM	SITUAÇÃO
ICMS	07/03/2018	--	Ativo
NF-e	01/09/2009	--	Ativo
NFC-e	03/07/2018	--	Ativo

INCENTIVOS / REGIMES ESPECIAIS

TIPO	DATA INÍCIO	DATA FIM	SITUAÇÃO
------	-------------	----------	----------

Não existem Incentivos/Regimes Especiais para essa inscrição

[Handwritten signatures]

[Handwritten signature]

Resultado da Consulta SINTEGRA/ICMS

IDENTIFICAÇÃO

CGC: 29.872.242/0001-57 Inscrição Estadual: 12.556507-0

Razão Social: PARIS EMPREENDIMENTOS LTDA

Regime Apuração: SIMPLES NACIONAL

ENDEREÇO

Logradouro: RUA QUATRO

Número: 6 Complemento: QUADRA36

Bairro: CIDADE NOVA

Município: DAVINOPOLIS UF: MA

CEP: 65927000 DDD: Telefone: 92137130



INFORMAÇÕES COMPLEMENTARES

CNAE Principal: 4313400 - OBRAS DE TERRAPLENAGEM

CNAEs Secundários

Código	Descrição CNAE
3701100	GESTÃO DE REDES DE ESGOTO
3702900	ATIVIDADES RELACIONADAS A ESGOTO, EXCETO A GESTÃO DE REDES
3811400	COLETA DE RESÍDUOS NÃO-PERIGOSOS
3812200	COLETA DE RESÍDUOS PERIGOSOS
3821100	TRATAMENTO E DISPOSIÇÃO DE RESÍDUOS NÃO-PERIGOSOS
4120400	CONSTRUÇÃO DE EDIFÍCIOS
4211101	CONSTRUÇÃO DE RODOVIAS E FERROVIAS
4211102	PINTURA PARA SINALIZAÇÃO EM PISTAS RODOVIÁRIAS E AEROPORTOS
4213800	OBRAS DE URBANIZAÇÃO - RUAS, PRAÇAS E CALÇADAS
4222701	CONSTRUÇÃO DE REDES DE ABASTECIMENTO DE ÁGUA, COLETA DE ESGOTO E CONSTRUÇÕES CORRELATAS, EXCETO OBRAS DE IRRIGAÇÃO
1413402	CONFEÇÃO, SOB MEDIDA, DE ROUPAS PROFISSIONAIS
4292801	MONTAGEM DE ESTRUTURAS METÁLICAS
4299501	CONSTRUÇÃO DE INSTALAÇÕES ESPORTIVAS E RECREATIVAS
4311802	PREPARAÇÃO DE CANTEIRO E LIMPEZA DE TERRENO
4319300	SERVIÇOS DE PREPARAÇÃO DO TERRENO NÃO ESPECIFICADOS ANTERIORMENTE
4321500	INSTALAÇÃO E MANUTENÇÃO ELÉTRICA
4322301	INSTALAÇÕES HIDRÁULICAS, SANITÁRIAS E DE GÁS
4322302	INSTALAÇÃO E MANUTENÇÃO DE SISTEMAS CENTRAIS DE AR CONDICIONADO, DE VENTILAÇÃO E REFRIGERAÇÃO
4329104	MONTAGEM E INSTALAÇÃO DE SISTEMAS E EQUIPAMENTOS DE ILUMINAÇÃO E SINALIZAÇÃO EM VIAS PÚBLICAS, PORTOS E AEROPORTOS
4330402	INSTALAÇÃO DE PORTAS, JANELAS, TETOS, DIVISÓRIAS E ARMÁRIOS EMBUTIDOS DE QUALQUER MATERIAL
4330403	OBRAS DE ACABAMENTO EM GESSO E ESTUQUE
1813001	IMPRESSÃO DE MATERIAL PARA USO PUBLICITÁRIO
4330404	SERVIÇOS DE PINTURA DE EDIFÍCIOS EM GERAL
4330405	APLICAÇÃO DE REVESTIMENTOS E DE RESINAS EM INTERIORES E EXTERIORES
4399104	SERVIÇOS DE OPERAÇÃO E FORNECIMENTO DE EQUIPAMENTOS PARA TRANSPORTE E ELEVÇÃO DE CARGAS E PESSOAS PARA USO EM OBRAS
4399105	PERFURAÇÃO E CONSTRUÇÃO DE POÇOS DE ÁGUA
4520001	SERVIÇOS DE MANUTENÇÃO E REPARAÇÃO MECÂNICA DE VEÍCULOS AUTOMOTORES
4520005	SERVIÇOS DE LAVAGEM, LUBRIFICAÇÃO E POLIMENTO DE VEÍCULOS AUTOMOTORES
4530703	COMÉRCIO A VAREJO DE PEÇAS E ACESSÓRIOS NOVOS PARA VEÍCULOS AUTOMOTORES
4530705	COMÉRCIO A VAREJO DE PNEUMÁTICOS E CÂMARAS-DE-AIR
4642702	COMÉRCIO ATACADISTA DE ROUPAS E ACESSÓRIOS PARA USO PROFISSIONAL E DE SEGURANÇA DO TRABALHO
4649404	COMÉRCIO ATACADISTA DE MÓVEIS E ARTIGOS DE COLCHOARIA
2330301	FABRICAÇÃO DE ESTRUTURAS PRÉ-MOLDADAS DE CONCRETO ARMADO, EM SÉRIE E SOB ENCOMENDA
4649408	COMÉRCIO ATACADISTA DE PRODUTOS DE HIGIENE, LIMPEZA E CONSERVAÇÃO DOMICILIAR
4691500	COMÉRCIO ATACADISTA DE MERCADORIAS EM GERAL, COM PREDOMINÂNCIA DE PRODUTOS ALIMENTÍCIOS
4712100	COMÉRCIO VAREJISTA DE MERCADORIAS EM GERAL, COM PREDOMINÂNCIA DE PRODUTOS ALIMENTÍCIOS - MINIMERCADOS, MERCEARIAS E ARMAZÉNS

CNAEs Secundários

Código	Descrição CNAE
4713002	LOJAS DE VARIEDADES, EXCETO LOJAS DE DEPARTAMENTOS OU MAGAZINES
4721103	COMÉRCIO VAREJISTA DE LATICÍNIOS E FRIOS
4722901	COMÉRCIO VAREJISTA DE CARNES - AÇOUGUES
4723700	COMÉRCIO VAREJISTA DE BEBIDAS
4742300	COMÉRCIO VAREJISTA DE MATERIAL ELÉTRICO
4744001	COMÉRCIO VAREJISTA DE FERRAGENS E FERRAMENTAS
4744003	COMÉRCIO VAREJISTA DE MATERIAIS HIDRÁULICOS
2330302	FABRICAÇÃO DE ARTEFATOS DE CIMENTO PARA USO NA CONSTRUÇÃO
4744099	COMÉRCIO VAREJISTA DE MATERIAIS DE CONSTRUÇÃO EM GERAL
4751201	COMÉRCIO VAREJISTA ESPECIALIZADO DE EQUIPAMENTOS E SUPRIMENTOS DE INFORMÁTICA
4751202	RECARGA DE CARTUCHOS PARA EQUIPAMENTOS DE INFORMÁTICA
4753900	COMÉRCIO VAREJISTA ESPECIALIZADO DE ELETRODOMÉSTICOS E EQUIPAMENTOS DE ÁUDIO E VÍDEO
4754701	COMÉRCIO VAREJISTA DE MÓVEIS
4755502	COMÉRCIO VAREJISTA DE ARTIGOS DE ARMARINHO
4755503	COMÉRCIO VAREJISTA DE ARTIGOS DE CAMA, MESA E BANHO
4756300	COMÉRCIO VAREJISTA ESPECIALIZADO DE INSTRUMENTOS MUSICAIS E ACESSÓRIOS
4761003	COMÉRCIO VAREJISTA DE ARTIGOS DE PAPELARIA
4763601	COMÉRCIO VAREJISTA DE BRINQUEDOS E ARTIGOS RECREATIVOS
2330304	FABRICAÇÃO DE CASAS PRÉ-MOLDADAS DE CONCRETO
4763602	COMÉRCIO VAREJISTA DE ARTIGOS ESPORTIVOS
4772500	COMÉRCIO VAREJISTA DE COSMÉTICOS, PRODUTOS DE PERFUMARIA E DE HIGIENE PESSOAL
4781400	COMÉRCIO VAREJISTA DE ARTIGOS DO VESTUÁRIO E ACESSÓRIOS
4784900	COMÉRCIO VAREJISTA DE GÁS LIQUEFEITO DE PETRÓLEO (GLP)
4789005	COMÉRCIO VAREJISTA DE PRODUTOS SANEANTES DOMISSANITÁRIOS
4789007	COMÉRCIO VAREJISTA DE EQUIPAMENTOS PARA ESCRITÓRIO
4923002	SERVIÇO DE TRANSPORTE DE PASSAGEIROS - LOCAÇÃO DE AUTOMÓVEIS COM MOTORISTA
4924800	TRANSPORTE ESCOLAR
4929901	TRANSPORTE RODOVIÁRIO COLETIVO DE PASSAGEIROS, SOB REGIME DE FRETAMENTO, MUNICIPAL
5229002	SERVIÇOS DE REBOQUE DE VEÍCULOS
2330305	PREPARAÇÃO DE MASSA DE CONCRETO E ARGAMASSA PARA CONSTRUÇÃO
5620102	SERVIÇOS DE ALIMENTAÇÃO PARA EVENTOS E RECEPÇÕES - BUFÊ
5819100	EDIÇÃO DE CADASTROS, LISTAS E OUTROS PRODUTOS GRÁFICOS
6110803	SERVIÇOS DE COMUNICAÇÃO MULTIMÍDIA - SCM
6311900	TRATAMENTO DE DADOS, PROVEDORES DE SERVIÇOS DE APLICAÇÃO E SERVIÇOS DE HOSPEDAGEM NA INTERNET
6319400	PORTAIS, PROVEDORES DE CONTEÚDO E OUTROS SERVIÇOS DE INFORMAÇÃO NA INTERNET
7311400	AGÊNCIAS DE PUBLICIDADE
7319004	CONSULTORIA EM PUBLICIDADE
7320300	PESQUISAS DE MERCADO E DE OPINIÃO PÚBLICA
7490105	AGENCIAMENTO DE PROFISSIONAIS PARA ATIVIDADES ESPORTIVAS, CULTURAIS E ARTÍSTICAS
7490199	OUTRAS ATIVIDADES PROFISSIONAIS, CIENTÍFICAS E TÉCNICAS NÃO ESPECIFICADAS ANTERIORMENTE
2740601	FABRICAÇÃO DE LÂMPADAS
7711000	LOCAÇÃO DE AUTOMÓVEIS SEM CONDUTOR
7719599	LOCAÇÃO DE OUTROS MEIOS DE TRANSPORTE NÃO ESPECIFICADOS ANTERIORMENTE, SEM CONDUTOR
7732201	ALUGUEL DE MÁQUINAS E EQUIPAMENTOS PARA CONSTRUÇÃO SEM OPERADOR, EXCETO ANDAIMES
7739003	ALUGUEL DE PALCOS, COBERTURAS E OUTRAS ESTRUTURAS DE USO TEMPORÁRIO, EXCETO ANDAIMES
7820500	LOCAÇÃO DE MÃO-DE-OBRA TEMPORÁRIA
8011101	ATIVIDADES DE VIGILÂNCIA E SEGURANÇA PRIVADA
8020001	ATIVIDADES DE MONITORAMENTO DE SISTEMAS DE SEGURANÇA ELETRÔNICO
8121400	LIMPEZA EM PRÉDIOS E EM DOMÍLIOS
8122200	IMUNIZAÇÃO E CONTROLE DE PRAGAS URBANAS
8130300	ATIVIDADES PAISAGÍSTICAS
3314702	MANUTENÇÃO E REPARAÇÃO DE EQUIPAMENTOS HIDRÁULICOS E PNEUMÁTICOS, EXCETO VÁLVULAS
8211300	SERVIÇOS COMBINADOS DE ESCRITÓRIO E APOIO ADMINISTRATIVO



CNAEs Secundários

Código	Descrição CNAE
8599604	TREINAMENTO EM DESENVOLVIMENTO PROFISSIONAL E GERENCIAL
9001906	ATIVIDADES DE SONORIZAÇÃO E DE ILUMINAÇÃO
9511800	REPARAÇÃO E MANUTENÇÃO DE COMPUTADORES E DE EQUIPAMENTOS PERIFÉRICOS

Situação Cadastral Vigente: HABILITADO

Data desta Situação Cadastral: 03/07/2018

OBRIGAÇÕES

NFe a partir de 01/09/2009 - (4691500), 01/04/2010 - (4649408), 01/07/2010 - (2330305-2740601), 01/10/2010 - (2330302-2330301-1813001-2330304-4649404-5819100-4642702-1413402), 01/12/2010 - (6110803-6319400-7311400-6311900), 03/07/2018 - (Devido emissão voluntária),

EDF a partir de:

CTE a partir de:

Observação: Os dados acima estão baseados em informações fornecidas pelo próprio contribuinte cadastrado. Não valem como certidão de sua efetiva existência de fato e de direito, não são oponíveis à Fazenda e nem excluem a responsabilidade tributária derivada de operações com ele ajustadas.

Data da Consulta: 27/04/2022

Número da Consulta:



Desenvolvido pelo Sistema de Gestão de Informações



**GOVERNO DO ESTADO DO MARANHÃO
SECRETARIA DE ESTADO DA FAZENDA**



CERTIDÃO NEGATIVA DE DÉBITO

Nº Certidão: 045482/22

Data da

28/03/2022 17:02:09

Inscrição Estadual: 125565070

CPF/CNPJ: 29872242000157

Razão Social: PARIS EMPREENDIMENTOS LTDA

Endereço: RUA QUATRO, 6 QUADRA36 CEP: 65927000 - CIDADE NOVA

Telefone: (99)92137130

Município: DAVINOPOLIS

UF: MA

Certificamos que, após a realização das consultas procedidas no sistema desta Secretaria, substanciado pelos artigos 240 a 242, da lei nº 7.799, de 19/12/2002 e disposto no artigo 205 da lei nº 5.172, de 25 de outubro de 1966 (Código Tributário Nacional), não constam débitos relativos aos tributos estaduais, administrados por esta Secretaria, em nome do sujeito passivo acima identificado. Ressalvado, todavia, à Fazenda Pública Estadual o direito da cobrança de dívidas que venham a ser apuradas e não alcançadas pela decadência.

Validade da Certidão: 120 (cento e vinte) dias: 26/07/2022.

A autenticidade desta certidão deverá ser confirmada no endereço:

<http://portal.sefaz.ma.gov.br/>, clicando no item "Certidões" e em seguida em "Validação de Certidão Negativa de Débito".

CERTIDÃO EMITIDA GRATUITAMENTE.



**GOVERNO DO ESTADO DO MARANHÃO
SECRETARIA DE ESTADO DA FAZENDA**



CERTIDÃO NEGATIVA DE DÍVIDA ATIVA

Nº Certidão: 020811/22

Data da

28/03/2022 17:03:38

Inscrição Estadual: 125565070

CPF/CNPJ: 29872242000157

Razão Social: PARIS EMPREENDIMENTOS LTDA

Endereço: RUA QUATRO, 6 QUADRA36 CEP: 65927000 - CIDADE NOVA

telefone: (99)92137130

Município: DAVINOPOLIS

UF: MA

Certificamos que, após a realização das consultas procedidas no sistema desta Secretaria e na forma do disposto do artigo 156, da lei nº 2.231, de 29/12/1962, substanciado pelos artigos 240 a 242 da lei nº 7.799, de 19/12/2002, bem como prescreve o artigo 205 da lei nº 5.172, de 25 de outubro de 1966 (Código Tributário Nacional) não constam débitos inscritos na Dívida Ativa, em nome do sujeito passivo acima identificado.

Validade da Certidão: 120 (cento e vinte) dias: 26/07/2022.

A autenticidade desta certidão deverá ser confirmada no endereço:
<http://portal.sefaz.ma.gov.br/>, clicando no item "Certidões" e em seguida em "Validação de Certidão Negativa de Dívida Ativa".

CERTIDÃO EMITIDA GRATUITAMENTE.

Data Impressão: 28/03/2022 17:03:38

ESTADO DO MARANHÃO
PREFEITURA MUNICIPAL DE DAVINÓPOLIS
SECRETARIA MUNICIPAL DA FAZENDA, TRIBUTAÇÃO E REGULARIZAÇÃO FUNDIÁRIA
CNPJ: 01.616.269/0001-60

ALVARÁ

LICENÇA PARA LOCALIZAÇÃO E FUNCIONAMENTO 2022



Razão Social: PARIS EMPREENDIMENTOS LTDA
Fantasia: PARIS EMPREENDIMENTOS LTDA
Inscrição Municipal: 0452022
CNPJ / CPF: 29.872.242/0001-57
Atividade Principal: 43.13-4-00 OBRAS DE TERRAPLENAGEM
Inscrição Imobiliário:
Logradouro: RUA QUATRO
Número: Nº 06
Bairro: CIDADE NOVA
Validade: 31/12/2022

Poder Judiciário TJMA. Selo:
AUTENT02990029NACPC9FC7NBJ28,
06/05/2022 10:22:06, Ato: 13.18, Total R\$
5,69 Emol R\$ 5,14 FERC R\$ 0,15 FADEP
R\$ 0,20 FEMP R\$ 0,20 Consulte em
<https://selp.tjma.jus.br>



Paulo Ricardo Alves dos Santos
Escritório Autorizado
Ofício Extrajudicial
Imperatriz-MA

Davinópolis/MA, 22 de fevereiro de 2022.

Danubio Ferreira dos Santos
Sec. da Fazenda, Tributação e Reg. Fundiária
Portaria 007/2022

2022

Nº de Controle

045/2022

DANUBIO FERREIRA DOS SANTOS
SEC. DE FAZENDA TRIBUTAÇÃO E REG. FUNDIÁRIA



29872242000157452022

RUA 05 S/N - CENTRO - CEP: 65927-000 - DAVINÓPOLIS/MA
e-mail: fazenda.davinopolis@gmail.com

ESTE ALVARÁ DEVERÁ FIXADO EM LOCAL VISÍVEL À FISCALIZAÇÃO

ESTADO DO MARANHÃO
PREFEITURA MUNICIPAL DE DAVINÓPOLIS
SECRETARIA MUNICIPAL DA FAZENDA, TRIBUTAÇÃO E REGULARIZAÇÃO FUNDIÁRIA
CNPJ: 01.616.269/0001-60



CERTIDÃO NEGATIVA DE DÉBITO DE NATUREZA TRIBUTÁRIA

Contribuinte: **PARIS EMPREENDIMENTOS LTDA**
CNPJ: **29.872.242/0001-57**

Certificamos que, após a realização das consultas procedidas no sistema desta Secretaria, substanciado disposto no artigo 205 da lei nº 5.172, de 25 de outubro de 1966 (Código Tributário Nacional), não constam débitos relativos aos tributos municipais, administrados por esta Secretaria, em nome do sujeito passivo acima identificado. Ressalvado, todavia, à Fazenda Pública Municipal o direito da cobrança de dívidas que venham a ser apuradas e não alcançadas pela decadência, conforme prerrogativa legal prevista no artigo 149 da Lei Federal nº 5.172/1966.

 **VALIDADE: 90 DIAS**

Davinópolis – MA, 22 de Junho de 2022

gov.br Documento assinado digitalmente
ELIZANIA DA SILVA BANDEIRA
Data: 25/06/2022 17:30:47-0300
Verifique em <https://verificador.itl.br>

Danubio Ferreira dos Santos
Sec. da Fazenda, Tributação e Reg. Fundiária
DANÚBIO FERREIRA DOS SANTOS
SEC. DE FAZ. TRIBUTAÇÃO E REGULARIZAÇÃO FUNDIÁRIA

Voltar

Imprimir

**CAIXA**
CAIXA ECONÔMICA FEDERAL**Certificado de Regularidade
do FGTS - CRF****Inscrição:** 29.872.242/0001-57**Razão Social:** PARIS EMPREENDIMENTOS LTDA**Endereço:** AVENIDA BABACULÂNDIA N 1468 ANEXO 2 / VILA LOBAO / IMPERATRIZ /
MA / 65910-000

A Caixa Econômica Federal, no uso da atribuição que lhe confere o Art. 7, da Lei 8.036, de 11 de maio de 1990, certifica que, nesta data, a empresa acima identificada encontra-se em situação regular perante o Fundo de Garantia do Tempo de Serviço - FGTS.

O presente Certificado não servirá de prova contra cobrança de quaisquer débitos referentes a contribuições e/ou encargos devidos, decorrentes das obrigações com o FGTS.

Validade: 12/06/2022 a 11/07/2022**Certificação Número:** 2022061201233213726850

Informação obtida em 19/06/2022 12:25:55

A utilização deste Certificado para os fins previstos em Lei esta condicionada a verificação de autenticidade no site da Caixa:
www.caixa.gov.br



TRIBUNAL DE CONTAS DA UNIÃO

**CERTIDÃO NEGATIVA DE
CONTAS JULGADAS IRREGULARES**

Nome completo: **PARIS EMPREENDIMENTOS LTDA**
CPF/CNPJ: **29.872.242/0001-57**

O Tribunal de Contas da União CERTIFICA, para os devidos fins e a pedido do interessado, que, na presente data, em consulta aos sistemas informatizados do TCU, considerados os julgados do Tribunal e o cadastro de responsáveis por contas julgadas irregulares, NÃO CONSTA nenhuma CONTA JULGADA IRREGULAR em nome do (a) requerente acima identificado(a).

A consulta para emissão desta certidão considerou os processos nos quais o Tribunal se manifestou em decisão definitiva do Tribunal pelo julgamento de contas irregulares desde a data do respectivo acórdão condenatório. Foram excluídos os lançamentos relativos a processos em tramitação que ainda não foram objeto de deliberação deste Tribunal, os arquivados por decisão terminativa e aqueles cujas condenações foram tornadas insubsistentes por decisão judicial ou por decisão definitiva em recurso neste Tribunal, transitadas em julgado.

Certidão emitida às 12:22:54 do dia 19/06/2022, com validade de trinta dias a contar da emissão.

A veracidade das informações aqui prestadas podem ser confirmadas no sítio <http://contasirregulares.tcu.gov.br>, na opção "Verificar certidão emitida".

Código de controle da certidão: NRVL190622122254

Atenção: qualquer rasura ou emenda invalidará este documento.



TRIBUNAL DE CONTAS DA UNIÃO
CERTIDÃO NEGATIVA
DE
LICITANTES INIDÔNEOS

Nome completo: **PARIS EMPREENDIMENTOS LTDA**

CPF/CNPJ: **29.872.242/0001-57**

O Tribunal de Contas da União **CERTIFICA** que, na presente data, o (a) requerente acima identificado(a) **NÃO CONSTA** da relação de responsáveis inidôneos para participar de licitação na administração pública federal, por decisão deste Tribunal, nos termos do art. 46 da Lei nº 8.443/92 (Lei Orgânica do TCU).

Não constam da relação consultada para emissão desta certidão os responsáveis ainda não notificados do teor dos acórdãos condenatórios, aqueles cujas condenações tenham tido seu prazo de vigência expirado, bem como aqueles cujas apreciações estejam suspensas em razão de interposição de recurso com efeito suspensivo ou de decisão judicial.

Certidão emitida às 12:22:14 do dia 19/06/2022, com validade de trinta dias a contar da emissão.

A veracidade das informações aqui prestadas podem ser confirmadas no sítio <https://contas.tcu.gov.br/ords/f?p=INABILITADO:5>

Código de controle da certidão: **YBY2190622122214**

Atenção: qualquer rasura ou emenda invalidará este documento.



TRIBUNAL DE CONTAS DA UNIÃO
CERTIDÃO NEGATIVA
DE
LICITANTES INIDÔNEOS

Nome completo: **PARIS EMPREENDIMENTOS LTDA**

CPF/CNPJ: **29.872.242/0001-57**

O Tribunal de Contas da União CERTIFICA que, na presente data, o (a) requerente acima identificado(a) NÃO CONSTA da relação de responsáveis inidôneos para participar de licitação na administração pública federal, por decisão deste Tribunal, nos termos do art. 46 da Lei nº 8.443/92 (Lei Orgânica do TCU).

Não constam da relação consultada para emissão desta certidão os responsáveis ainda não notificados do teor dos acórdãos condenatórios, aqueles cujas condenações tenham tido seu prazo de vigência expirado, bem como aqueles cujas apreciações estejam suspensas em razão de interposição de recurso com efeito suspensivo ou de decisão judicial.

Certidão emitida às 12:21:50 do dia 19/06/2022, com validade de trinta dias a contar da emissão.

A veracidade das informações aqui prestadas podem ser confirmadas no sítio <https://contas.tcu.gov.br/ords/f?p=INABILITADO:5>

Código de controle da certidão: 5K6B190622122150

Atenção: qualquer rasura ou emenda invalidará este documento.

**TRIBUNAL DE CONTAS DA UNIÃO****CERTIDÃO**

Requerente: **PARIS EMPREENDIMENTOS LTDA**

CNPJ: **29.872.242/0001-57**

O Tribunal de Contas da União **CERTIFICA** que, até a presente data, **NÃO CONSTA** dos sistemas de informação deste Tribunal nenhum processo no qual **PARIS EMPREENDIMENTOS LTDA**, CNPJ 29.872.242/0001-57, figure como responsável ou interessado.

A presente Certidão não abrange pesquisa na base de dados dos processos administrativos do Tribunal de Contas da União.

Certidão emitida às 12h20min58 do dia 19/06/2022, com validade de trinta dias a contar da emissão.

A veracidade das informações aqui prestadas podem ser confirmadas no sítio
<https://contas.tcu.gov.br/certidao/Web/Certidao/NadaConsta/verificaCertidao.faces>

Código de controle da certidão: 7VES.NUPZ.KZC8.D85Q

Atenção: qualquer rasura ou emenda invalidara este documento.



TRIBUNAL DE CONTAS DA UNIÃO
CERTIDÃO NEGATIVA
DE
LICITANTES INIDÔNEOS

Nome completo: **PARIS EMPREENDIMENTOS LTDA**

CPF/CNPJ: **29.872.242/0001-57**

O Tribunal de Contas da União **CERTIFICA** que, na presente data, o (a) requerente acima identificado(a) **NÃO CONSTA** da relação de responsáveis inidôneos para participar de licitação na administração pública federal, por decisão deste Tribunal, nos termos do art. 46 da Lei nº 8.443/92 (Lei Orgânica do TCU).

Não constam da relação consultada para emissão desta certidão os responsáveis ainda não notificados do teor dos acórdãos condenatórios, aqueles cujas condenações tenham tido seu prazo de vigência expirado, bem como aqueles cujas apreciações estejam suspensas em razão de interposição de recurso com efeito suspensivo ou de decisão judicial.

Certidão emitida às 12:20:23 do dia 19/06/2022, com validade de trinta dias a contar da emissão.

A veracidade das informações aqui prestadas podem ser confirmadas no sítio <https://contas.tcu.gov.br/ords/f?p=INABILITADO:5>

Código de controle da certidão: 8KPV190622122023

Atenção: qualquer rasura ou emenda invalidará este documento.



TRIBUNAL DE CONTAS DA UNIÃO
CERTIDÃO NEGATIVA
DE
LICITANTES INIDÔNEOS

Nome completo: **PARIS EMPREENDIMENTOS LTDA**

CPF/CNPJ: **29.872.242/0001-57**

O Tribunal de Contas da União **CERTIFICA** que, na presente data, o (a) requerente acima identificado(a) **NÃO CONSTA** da relação de responsáveis inidôneos para participar de licitação na administração pública federal, por decisão deste Tribunal, nos termos do art. 46 da Lei nº 8.443/92 (Lei Orgânica do TCU).

Não constam da relação consultada para emissão desta certidão os responsáveis ainda não notificados do teor dos acórdãos condenatórios, aqueles cujas condenações tenham tido seu prazo de vigência expirado, bem como aqueles cujas apreciações estejam suspensas em razão de interposição de recurso com efeito suspensivo ou de decisão judicial.

Certidão emitida às 12:19:54 do dia 19/06/2022, com validade de trinta dias a contar da emissão.

A veracidade das informações aqui prestadas podem ser confirmadas no sítio <https://contas.tcu.gov.br/ords/f?p=INABILITADO:5>

Código de controle da certidão: 4RBA190622121954

Atenção: qualquer rasura ou emenda invalidará este documento.



TRIBUNAL DE CONTAS DA UNIÃO

**CERTIDÃO NEGATIVA DE
CONTAS JULGADAS IRREGULARES**

Nome completo: **PARIS EMPREENDIMENTOS LTDA**
CPF/CNPJ: **29.872.242/0001-57**

O Tribunal de Contas da União **CERTIFICA**, para os devidos fins e a pedido do interessado, que, na presente data, em consulta aos sistemas informatizados do TCU, considerados os julgados do Tribunal e o cadastro de responsáveis por contas julgadas irregulares, **NÃO CONSTA** nenhuma **CONTA JULGADA IRREGULAR** em nome do (a) requerente acima identificado(a).

A consulta para emissão desta certidão considerou os processos nos quais o Tribunal se manifestou em decisão definitiva do Tribunal pelo julgamento de contas irregulares desde a data do respectivo acórdão condenatório. Foram excluídos os lançamentos relativos a processos em tramitação que ainda não foram objeto de deliberação deste Tribunal, os arquivados por decisão terminativa e aqueles cujas condenações foram tornadas insubsistentes por decisão judicial ou por decisão definitiva em recurso neste Tribunal, transitadas em julgado.

Certidão emitida às 12:19:09 do dia 19/06/2022, com validade de trinta dias a contar da emissão.

A veracidade das informações aqui prestadas podem ser confirmadas no sítio <http://contasirregulares.tcu.gov.br>, na opção "*Verificar certidão emitida*".

Código de controle da certidão: **MJSR190622121909**

Atenção: qualquer rasura ou emenda invalidará este documento.



MINISTÉRIO DA FAZENDA
Secretaria da Receita Federal do Brasil
Procuradoria-Geral da Fazenda Nacional



**CERTIDÃO POSITIVA COM EFEITOS DE NEGATIVA DE DÉBITOS RELATIVOS AOS TRIBUTOS
FEDERAIS E À DÍVIDA ATIVA DA UNIÃO**

Nome: PARIS EMPREENDIMENTOS LTDA
CNPJ: 29.872.242/0001-57

Ressalvado o direito de a Fazenda Nacional cobrar e inscrever quaisquer dívidas de responsabilidade do sujeito passivo acima identificado que vierem a ser apuradas, é certificado que:

1. constam débitos administrados pela Secretaria da Receita Federal do Brasil (RFB) com exigibilidade suspensa nos termos do art. 151 da Lei nº 5.172, de 25 de outubro de 1966 - Código Tributário Nacional (CTN), ou objeto de decisão judicial que determina sua desconsideração para fins de certificação da regularidade fiscal, ou ainda não vencidos; e
2. não constam inscrições em Dívida Ativa da União (DAU) na Procuradoria-Geral da Fazenda Nacional (PGFN).

Conforme disposto nos arts. 205 e 206 do CTN, este documento tem os mesmos efeitos da certidão negativa.

Esta certidão é válida para o estabelecimento matriz e suas filiais e, no caso de ente federativo, para todos os órgãos e fundos públicos da administração direta a ele vinculados. Refere-se à situação do sujeito passivo no âmbito da RFB e da PGFN e abrange inclusive as contribuições sociais previstas nas alíneas 'a' a 'd' do parágrafo único do art. 11 da Lei nº 8.212, de 24 de julho de 1991.

A aceitação desta certidão está condicionada à verificação de sua autenticidade na Internet, nos endereços <<http://rfb.gov.br>> ou <<http://www.pgfn.gov.br>>.

Certidão emitida gratuitamente com base na Portaria Conjunta RFB/PGFN nº 1.751, de 2/10/2014.

Emitida às 17:29:29 do dia 01/04/2022 <hora e data de Brasília>.

Válida até 28/09/2022.

Código de controle da certidão: **501C.3D39.E068.6DEE**

Qualquer rasura ou emenda invalidará este documento.



PODER JUDICIÁRIO
JUSTIÇA DO TRABALHO



CERTIDÃO NEGATIVA DE DÉBITOS TRABALHISTAS

Nome: PARIS EMPREENDIMENTOS LTDA (MATRIZ E FILIAIS)
CNPJ: 29.872.242/0001-57
Certidão n°: 9890763/2022
Expedição: 28/03/2022, às 17:16:45
Validade: 24/09/2022 - 180 (cento e oitenta) dias, contados da data de sua expedição.

Certifica-se que **PARIS EMPREENDIMENTOS LTDA (MATRIZ E FILIAIS)**, inscrito(a) no CNPJ sob o n° **29.872.242/0001-57**, **NÃO CONSTA** como inadimplente no Banco Nacional de Devedores Trabalhistas. Certidão emitida com base nos arts. 642-A e 883-A da Consolidação das Leis do Trabalho, acrescentados pelas Leis ns.º 12.440/2011 e 13.467/2017, e no Ato 01/2022 da CGJT, de 21 de janeiro de 2022. Os dados constantes desta Certidão são de responsabilidade dos Tribunais do Trabalho.

No caso de pessoa jurídica, a Certidão atesta a empresa em relação a todos os seus estabelecimentos, agências ou filiais. A aceitação desta certidão condiciona-se à verificação de sua autenticidade no portal do Tribunal Superior do Trabalho na Internet (<http://www.tst.jus.br>). Certidão emitida gratuitamente.

INFORMAÇÃO IMPORTANTE

Do Banco Nacional de Devedores Trabalhistas constam os dados necessários à identificação das pessoas naturais e jurídicas inadimplentes perante a Justiça do Trabalho quanto às obrigações estabelecidas em sentença condenatória transitada em julgado ou em acordos judiciais trabalhistas, inclusive no concernente aos recolhimentos previdenciários, a honorários, a custas, a emolumentos ou a recolhimentos determinados em lei; ou decorrentes de execução de acordos firmados perante o Ministério Público do Trabalho, Comissão de Conciliação Prévia ou demais títulos que, por disposição legal, contiver força executiva.



CERTIDÃO SIMPLIFICADA

Sistema Nacional de Registro de Empresas Mercantis - SINREM

Certificamos que as informações abaixo constam dos documentos arquivados nesta Junta Comercial e são vigentes na data da sua expedição.

Nome Empresarial: PARIS EMPREENDIMENTOS LTDA		Protocolo: MAC2201966187	
Natureza Jurídica: Sociedade Empresária Limitada			
NIRE (Sede) 21201061691	CNPJ 29.872.242/0001-57	Data de Ato Constitutivo 07/03/2018	Início de Atividade 07/03/2018
Endereço Completo Rua QUATRO, Nº 6, QUADRA36, CIDADE NOVA - Davinópolis/MA - CEP 65927-000			
<p>Objeto Social</p> <p>43.13-4-00 - OBRAS DE TERRAPLENAGEM 46.91-5-00 - COMERCIO ATACADISTA DE MERCADORIAS EM GERAL, COM PREDOMINANCIA DE PRODUTOS ALIMENTICIOS 14.13-4-02 - CONFECÇÃO, SOB MEDIDA, DE ROUPAS PROFISSIONAIS 23.30-3-01 - FABRICACAO DE ESTRUTURAS PRE-MOLDADAS DE CONCRETO ARMADO, EM SERIE E SOB ENCOMENDA 23.30-3-02 - FABRICACAO DE ARTEFATOS DE CIMENTO PARA USO NA CONSTRUCAO 23.30-3-04 - FABRICACAO DE CASAS PRE-MOLDADAS DE CONCRETO 23.30-3-05 - PREPARACAO DE MASSA DE CONCRETO E ARGAMASSA PARA CONSTRUCAO 33.14-7-02 - MANUTENCAO E REPARACAO DE EQUIPAMENTOS HIDRAULICOS E PNEUMATICOS, EXCETO VALVULAS 37.01-1-00 - GESTAO DE REDES DE ESGOTO 37.02-9-00 - ATIVIDADES RELACIONADAS A ESGOTO, EXCETO A GESTAO DE REDES 38.11-4-00 - COLETA DE RESIDUOS NAO-PERIGOSOS 38.12-2-00 - COLETA DE RESIDUOS PERIGOSOS 38.21-1-00 - TRATAMENTO E DISPOSICAO DE RESIDUOS NAO-PERIGOSOS 41.20-4-00 - CONSTRUCAO DE EDIFICIOS 42.11-1-01 - CONSTRUCAO DE RODOVIAS E FERROVIAS 42.11-1-02 - PINTURA PARA SINALIZACAO EM PISTAS RODOVIARIAS E AEROPORTOS 42.13-8-00 - OBRAS DE URBANIZACAO - RUAS, PRACAS E CALCADAS 42.22-7-01 - CONSTRUCAO DE REDES DE ABASTECIMENTO DE AGUA, COLETA DE ESGOTO E CONSTRUCOES CORRELATAS, EXCETO OBRAS DE IRRIGACAO 42.92-8-01 - MONTAGEM DE ESTRUTURAS METALICAS 42.99-5-01 - CONSTRUCAO DE INSTALACOES ESPORTIVAS E RECREATIVAS 43.11-8-02 - PREPARACAO DE CANTEIRO E LIMPEZA DE TERRENO 43.19-3-00 - SERVICOS DE PREPARACAO DO TERRENO NAO ESPECIFICADOS ANTERIORMENTE 43.21-5-00 - INSTALACAO E MANUTENCAO ELETRICA 43.22-3-01 - INSTALACOES HIDRAULICAS, SANITARIAS E DE GAS 43.22-3-02 - INSTALACAO E MANUTENCAO DE SISTEMAS CENTRAIS DE AR CONDICIONADO, DE VENTILACAO E REFRIGERACAO 43.29-1-04 - MONTAGEM E INSTALACAO DE SISTEMAS E EQUIPAMENTOS DE ILUMINACAO E SINALIZACAO EM VIAS PUBLICAS, PORTOS E AEROPORTOS 43.30-4-02 - INSTALACAO DE PORTAS, JANELAS, TETOS, DIVISORIAS E ARMARIOS EMBUTIDOS DE QUALQUER MATERIAL 43.30-4-03 - OBRAS DE ACABAMENTO EM GESSO E ESTUQUE 43.30-4-04 - SERVICOS DE PINTURA DE EDIFICIOS EM GERAL 43.99-1-04 - SERVICOS DE OPERACAO E FORNECIMENTO DE EQUIPAMENTOS PARA TRANSPORTE E ELEVACAO DE CARGAS E PESSOAS PARA USO EM OBRAS 43.99-1-05 - PERFURACAO E CONSTRUCAO DE POCOS DE AGUA 45.20-0-05 - SERVICOS DE LAVAGEM, LUBRIFICACAO E POLIMENTO DE VEICULOS AUTOMOTORES 45.30-7-03 - COMERCIO A VAREJO DE PECAS E ACESSORIOS NOVOS PARA VEICULOS AUTOMOTORES 45.30-7-05 - COMERCIO A VAREJO DE DE PNEUMATICOS E CAMARAS-DE-AR 46.42-7-02 - COMERCIO ATACADISTA DE ROUPAS E ACESSORIOS PARA USO PROFISSIONAL E DE SEGURANCA DO TRABALHO 46.49-4-04 - COMERCIO ATACADISTA DE MOVEIS E ARTIGOS DE COLCHOARIA 46.49-4-08 - COMERCIO ATACADISTA DE PRODUTOS DE HIGIENE, LIMPEZA E CONSERVACAO DOMICILIAR 47.12-1-00 - COMERCIO VAREJISTA DE MERCADORIAS EM GERAL, COM PREDOMINANCIA DE PRODUTOS ALIMENTICIOS - MINIMERCADOS, MERCEARIAS E ARMAZENS 47.13-0-02 - LOJAS DE VARIEDADES, EXCETO LOJAS DE DEPARTAMENTOS OU MAGAZINES 47.21-1-03 - COMERCIO VAREJISTA DE LATICINIOS E FRIOS 47.22-9-01 - COMERCIO VAREJISTA DE CARNES - ACOUGUES 47.23-7-00 - COMERCIO VAREJISTA DE BEBIDAS 47.42-3-00 - COMERCIO VAREJISTA DE MATERIAL ELETRICO 47.44-0-01 - COMERCIO VAREJISTA DE FERRAGENS E FERRAMENTAS 47.44-0-03 - COMERCIO VAREJISTA DE MATERIAIS HIDRAULICOS 47.44-0-99 - COMERCIO VAREJISTA DE MATERIAIS DE CONSTRUCAO EM GERAL 47.51-2-01 - COMERCIO VAREJISTA ESPECIALIZADO DE EQUIPAMENTOS E SUPRIMENTOS DE INFORMATICA 47.51-2-02 - RECARGA DE CARTUCHOS PARA EQUIPAMENTOS DE INFORMATICA 47.53-9-00 - COMERCIO VAREJISTA ESPECIALIZADO DE ELETRODOMESTICOS E EQUIPAMENTOS DE AUDIO E VIDEO 47.54-7-01 - COMERCIO VAREJISTA DE JOIAS 47.55-5-02 - COMERCIO VAREJISTA DE ARTIGOS DE ARMARINHO 47.55-5-03 - COMERCIO VAREJISTA DE ARTIGOS DE CAMA, MESA E BANHEIRO 47.56-3-00 - COMERCIO VAREJISTA ESPECIALIZADO DE INSTRUMENTOS MUSICAIS E ACESSORIOS 47.61-0-03 - COMERCIO VAREJISTA DE ARTIGOS DE PAPELARIA 47.63-6-01 - COMERCIO VAREJISTA DE BRINQUEDOS E ARTIGOS RECREATIVOS 47.63-6-02 - COMERCIO VAREJISTA DE ARTIGOS ESPORTIVOS 47.72-5-00 - COMERCIO VAREJISTA DE COSMETICOS, PRODUTOS DE PERFUMARIA E DE HIGIENE PESSOAL 47.89-0-05 - COMERCIO VAREJISTA DE PRODUTOS SANEANTES DOMISSANITARIOS 47.89-0-07 - COMERCIO VAREJISTA DE EQUIPAMENTOS PARA ESCRITORIO 49.23-0-02 - SERVICIO DE TRANSPORTE DE PASSAGEIROS - LOCAÇÃO DE AUTOMOVEIS COM MOTORISTA 49.24-8-00 - TRANSPORTE ESCOLAR 49.29-9-01 - TRANSPORTE RODOVIARIO COLETIVO DE PASSAGEIROS, SOB REGIME DE FRETAMENTO. MUNICIPAL 58.19-1-00 - EDICAO DE CADASTROS, LISTAS E DE OUTROS PRODUTOS GRAFICOS 7319-0/04 CONSULTORIA EM PUBLICIDADE 6110-8/03 SERVICOS DE COMUNICACAO MULTIMIDIA - SCM 8599-6/04 TREINAMENTO EM DESENVOLVIMENTO PROFISSIONAL E GERENCIAL 8130-3/00 ATIVIDADES PAISAGISTICAS 5620-1/02 SERVICOS DE ALIMENTACAO PARA EVENTOS E RECEPCOES - BUFE</p>			
Capital Social R\$ 300.000,00 (trezentos mil reais)	Capital Integralizado R\$ 300.000,00 (trezentos mil reais)	Porte ME (Microempresa)	Prazo de Duração Indeterminado

Dados do Sócio	CPF/CNPJ	Participação no capital	Espécie de sócio	Administrador	Término do mandato
Nome					



Continuação

CERTIDÃO SIMPLIFICADA

Sistema Nacional de Registro de Empresas Mercantis - SINREM

Certificamos que as informações abaixo constam dos documentos arquivados nesta Junta Comercial e são vigentes na data da sua expedição.

Nome Empresarial: PARIS EMPREENDIMENTOS LTDA						Protocolo: MAC2201966187
Natureza Jurídica: Sociedade Empresária Limitada						
ELIZANIA DA SILVA BANDEIRA	055.528.553-70	R\$ 300.000,00	Sócio	S	Indeterminado	
Dados do Administrador						
Nome		CPF	Término do mandato			
ELIZANIA DA SILVA BANDEIRA		055.528.553-70	Indeterminado			
Último Arquivamento						
Data	Número	Ato/eventos			Situação	
18/05/2022	20220629927	223 / 223 - BALANCO			ATIVA Status SEM STATUS	

Esta certidão foi emitida automaticamente em 20/05/2022, às 07:55:23 (horário de Brasília).
Se impressa, verificar sua autenticidade no <https://www.empresafacil.ma.gov.br>, com o código MPQJG9DF.



MAC2201966187

Ricardo Diniz Dias
Secretário Geral

CERTIDÃO ESPECÍFICA

Sistema Nacional de Registro de Empresas Mercantis - SINREM

Certificamos que as informações abaixo constam dos documentos arquivados nesta Junta Comercial e são vigentes na data da sua expedição.



Certificamos que PARIS EMPREENDIMENTOS LTDA encontra-se registrada nesta Junta Comercial, como segue:		Protocolo: MAC2201968206	
NIRE 21201061691 CNPJ 29.872.242/0001-57		Situação ATIVA Status SEM STATUS	
Endereço Completo QUATRO, Nº 6, QUADRA36, CIDADE NOVA - Davinópolis/MA - CEP 65927-000			
Arquivamentos Posteriores			
Ato	Número	Data	Descrição
223 002	20220629927 20220324310	18/05/2022 23/03/2022	BALANCO ALTERACAO DE DADOS (EXCETO NOME EMPRESARIAL)
002	20220194521	16/02/2022	ALTERACAO DE DADOS E DE NOME EMPRESARIAL
002	21201061691	28/02/2020	TRANSFORMACAO
002	21201061691	28/02/2020	ALTERACAO DE DADOS E DE NOME EMPRESARIAL
080	21102201355	07/03/2018	INSCRIÇÃO

Esta certidão foi emitida automaticamente em 21/05/2022, às 18:51:40 (horário de Brasília).
Se impressa, verificar sua autenticidade no <https://www.empresafaci.ma.gov.br>, com o código AFU2NFG7.



MAC2201968206

Ricardo Diniz Dias
Secretário(a) Geral

[Handwritten signature]

[Handwritten signature]

[Handwritten mark]

PODER JUDICIÁRIO DO ESTADO DO MARANHÃO
Corregedoria Geral da Justiça
Secretaria Judicial de Distribuição de Imperatriz



CERTJUDONE-SJDI - 2332022
Código de validação: 1E3AFB4B74

Número da guia: 22053601001241471.

CERTIDÃO DE FALÊNCIA E/OU RECUPERAÇÃO JUDICIAL

USANDO a faculdade que me confere a Lei, **CERTIFICO** a requerimento verbal de pessoa interessada que, dando busca nos livros e sistemas de **DISTRIBUIÇÃO** dos feitos, referentes à **FALÊNCIA E/OU RECUPERAÇÃO JUDICIAL**, em um interstício de tempo de 10 anos até a presente data, **NÃO CONSTATEI** a existência de qualquer processo/distribuição dessa natureza em desfavor da pessoa jurídica **PARIS EMPREENDIMENTOS**, inscrita no CNPJ nº 29.872.242/0001-57, situada nesta cidade e comarca de Imperatriz, estado do Maranhão.

CERTIFICO, ainda, que esta Secretaria Judicial de Distribuição a meu cargo é a única existente nesta Cidade e Comarca de Imperatriz. O referido é verdade, me reporto e dou fé. Dada e passada a presente certidão nesta Secretaria, Comarca de Imperatriz, Estado do Maranhão. Eu, **ARLETE DOS SANTOS SOUSA MARTINS**, Auxiliar Judiciária, matrícula 116236, digitei. Eu, **EDILENE BANDEIRA DE ARAÚJO**, Distribuidora Judicial desta Comarca, matrícula 180885, subscrevo e assino eletronicamente.



OBSERVAÇÕES:

1- O prazo de validade da presente Certidão Judicial será de 60 (sessenta) dias (art. 198 do Código de Normas da Corregedoria Geral de Justiça); 2- O documento deve ser emitido em única via, sem rasuras e mediante assinatura eletrônica do servidor, podendo ter sua autenticidade verificada no site do Tribunal de Justiça do Estado do Maranhão, conforme orientações no rodapé; 3- O CNPJ/CPF constante nesta certidão foi informado pelo solicitante. Sua titularidade deverá ser conferida pelo interessado ou destinatário; 4- Esta certidão foi expedida nos termos da Resolução-GP nº 38/2022 e a autenticidade do Selo de Fiscalização Eletrônico Judicial será objeto de conferência por qualquer interessado, que poderá consultar a validade do selo e o detalhamento dos respectivos atos praticados no sítio eletrônico do Tribunal de Justiça do Maranhão por meio do link <https://selos.tjma.jus.br>, mediante o preenchimento do código de validação do selo ou através de aplicativo leitor de QR Code; 5- Essa certidão abrange somente a Comarca de Imperatriz/MA.

Fórum Ministro "Henrique de La Roque Almeida"

Rua Rui Barbosa, s/n, Centro, Imperatriz-MA - CEP 65.900-440 – Fone (99) 3529-2000



CERTJUDONE-SJDI - 2332022 / Código: 1E3AFB4B74
Valide o documento em www.tjma.jus.br/validadoc.php





PODER JUDICIÁRIO DO ESTADO DO MARANHÃO
Corregedoria Geral da Justiça
Secretaria Judicial de Distribuição de Imperatriz



EDILENE BANDEIRA DE ARAÚJO
Secretária Judicial de Distribuição de Entrância Intermediária
Secretaria Judicial de Distribuição de Imperatriz
Matrícula 180885

Documento assinado. IMPERATRIZ, 24/05/2022 09:38 (EDILENE BANDEIRA DE ARAÚJO)



CERTJUDONE-SJDI - 2332022 / Código: 1E3AFB4B74
Valide o documento em www.tjma.jus.br/validadoc.php

ESTADO DO MARANHÃO
PREFEITURA MUNICIPAL DE DAVINÓPOLIS
SECRETARIA MUNICIPAL DA FAZENDA, TRIBUTAÇÃO E REGULARIZAÇÃO FUNDIÁRIA
CNPJ: 01.616.269/0001-60



CERTIDÃO NEGATIVA DE DÉBITO DE NATUREZA TRIBUTÁRIA

Contribuinte: PARIS EMPREENDIMENTO LTDA
CNPJ: 29.872.242/0001-57

Certificamos que, após a realiza o das consultas procedidas no sistema desta Secretaria, substanciado disposto no artigo 205 da lei n  5.172, de 25 de outubro de 1966 (C digo Tribut rio Nacional), n o constam d bitos relativos aos tributos municipais, administrados por esta Secretaria, em nome do sujeito passivo acima identificado. Ressalvado, todavia,   Fazenda P blica Municipal o direito da cobran a de d vidas que venham a ser apuradas e n o alcan adas pela decad ncia, conforme prerrogativa legal prevista no artigo 149 da Lei Federal n  5.172/1966.

VALIDADE: 90 DIAS



Davin polis – MA, 25 de Mar o de 2022.

Michelly Negreiros de Sousa Chaves
Fiscal de Tributos e Regulariza o
Port. 443/2007

MICHELLY NEGREIROS DE SOUSA CHAVES
FISCAL DA FAZENDA, TRIBUTA O E REG. FUNDI RIA



CONSELHO REGIONAL DE CONTABILIDADE DO MARANHÃO

CERTIDÃO DE REGULARIDADE PROFISSIONAL

O **CONSELHO REGIONAL DE CONTABILIDADE DO MARANHÃO** CERTIFICA que o profissional identificado no presente documento encontra-se em situação **REGULAR** neste Regional, apto ao exercício da atividade contábil nesta data, de acordo com as suas prerrogativas profissionais, conforme estabelecido no art. 25 e 26 do Decreto-Lei n.º 9.295/46.

Informamos que a presente certidão não quita nem invalida quaisquer débitos ou infrações que, posteriormente, venham a ser apurados contra o titular deste registro, bem como não atesta a regularidade dos trabalhos técnicos elaborados pelo profissional da Contabilidade.



CONSELHO REGIONAL DE CONTABILIDADE MA

Certidão n.º: MA/2022/00001837
Nome: SIDNEY NASCIMENTO ARAUJO CPF: 215.837.733-04
CRC/UF n.º MA-006569/O Categoria: TÉCNICO EM CONTABILIDADE
Validade: 31/08/2022
Finalidade: EDITAIS DE LICITAÇÃO
Livro: EDITAIS DE LICITAÇÃO
Exercício: 2022

Confirme a existência deste documento na página <http://201.33.23.178/spwMA/principal.htm>, mediante número de controle a seguir:

CPF : 215.837.733-04 Controle : 6774.6774.7088.7088



Consulta Quadro de Sócios e Administradores - QSA



CNPJ: 29.872.242/0001-57
NOME EMPRESARIAL: PARIS EMPREENDIMENTOS LTDA
CAPITAL SOCIAL: R\$300.000,00 (Trezentos mil reais)

O Quadro de Sócios e Administradores(QSA) constante da base de dados do Cadastro Nacional da Pessoa Jurídica (CNPJ) é o seguinte:

Nome/Nome Empresarial: ELIZANIA DA SILVA BANDEIRA
Qualificação: 49-Sócio-Administrador

Para informações relativas à participação no QSA, acessar o e-CAC com certificado digital ou comparecer a uma unidade da RFB.

Emitido no dia 22/03/2022 às 09:54 (data e hora de Brasília).



Ministério da Fazenda
Secretaria da Receita Federal do Brasil

Comprovante de Situação Cadastral no CPF



Nº do CPF: **055.528.553-70**

Nome: **ELIZANIA DA SILVA BANDEIRA**

Data de Nascimento: **25/04/1995**

Situação Cadastral: **REGULAR**

Data da Inscrição: **21/09/2009**

Digito Verificador: **00**

Comprovante emitido às: **19:05:31** do dia **09/04/2022** (hora e data de Brasília).
Código de controle do comprovante: **ECDE.647C.B7EE.EDD9**

Este documento não substitui o "Comprovante de Inscrição no CPF".

(Modelo aprovado pela IN/RFB nº 1.548, de 13/02/2015.)



TRIBUNAL DE CONTAS DA UNIÃO



Consulta Consolidada de Pessoa Jurídica

Este relatório tem por objetivo apresentar os resultados consolidados de consultas eletrônicas realizadas diretamente nos bancos de dados dos respectivos cadastros. A responsabilidade pela veracidade do resultado da consulta é do Órgão gestor de cada cadastro consultado. A informação relativa à razão social da Pessoa Jurídica é extraída do Cadastro Nacional da Pessoa Jurídica, mantido pela Receita Federal do Brasil.

Consulta realizada em: 24/04/2022 11:34:04

Informações da Pessoa Jurídica:

Razão Social: **PARIS EMPREENDIMENTOS LTDA**
CNPJ: **29.872.242/0001-57**

Resultados da Consulta Eletrônica:

Órgão Gestor: TCU
Cadastro: **Licitantes Inidôneos**
Resultado da consulta: **Nada Consta**

Para acessar a certidão original no portal do órgão gestor, clique AQUI.

Órgão Gestor: CNJ
Cadastro: **CNIA - Cadastro Nacional de Condenações Cíveis por Ato de Improbidade Administrativa e Inelegibilidade**
Resultado da consulta: **Nada Consta**

Para acessar a certidão original no portal do órgão gestor, clique AQUI.

Órgão Gestor: **Portal da Transparência**
Cadastro: **Cadastro Nacional de Empresas Inidôneas e Suspensas**
Resultado da consulta: **Nada Consta**

Para acessar a certidão original no portal do órgão gestor, clique AQUI.

Órgão Gestor: **Portal da Transparência**
Cadastro: **CNEP - Cadastro Nacional de Empresas Punidas**
Resultado da consulta: **Nada Consta**

Para acessar a certidão original no portal do órgão gestor, clique AQUI.

Obs: A consulta consolidada de pessoa jurídica visa atender aos princípios de simplificação e

racionalização de serviços públicos digitais. Fundamento legal: Lei nº 12.965, de 23 de abril de 2014, Lei nº 13.460, de 26 de junho de 2017, Lei nº 13.726, de 8 de outubro de 2018, Decreto nº 8.638 de 15, de janeiro de 2016.



A handwritten signature in blue ink, consisting of several loops and a long horizontal stroke.

A handwritten signature in blue ink, consisting of a few sharp, intersecting lines.

A handwritten signature in blue ink, consisting of a single, elongated, curved stroke.

A handwritten signature in blue ink, consisting of a few sharp, intersecting lines.



Ministério da Economia
Secretaria Especial de Desburocratização, Gestão e Governo Digital
Secretaria de Gestão



Sistema de Cadastramento Unificado de Fornecedores - SICAF

Certificado de Registro Cadastral - CRC

(Emissão conforme art. 17 da Instrução Normativa nº 03, de 26 abril de 2018)

CNPJ: 29.872.242/0001-57
Razão Social: PARIS EMPREENDIMENTOS LTDA

Atividade Econômica Principal:

4313-4/00 - OBRAS DE TERRAPLENAGEM

Endereço:

RUA QUATRO, 6 - QUADRA36 - CIDADE NOVA - DAVINOPOLIS / Maranhão

Observações:

A veracidade das informações poderá ser verificada no endereço www.comprasgovernamentais.gov.br.
Este certificado não substitui os documentos enumerados nos artigos 28 a 31 da Lei nº 8.666, de 1993.

Emitido em: 04/04/2022 16:32

PARIS EMPREENDIMENTOS LTDA**CNPJ 29.872.242/0001-57**

Rua R QUATRO, 6 QUADRA36 - CIDADE NOVA, Devinópolis MA - CEP: 65927000

**BALANÇO PATRIMONIAL EM 31/12/2021****ATIVO**

ATIVO CIRCULANTE	70.374,09
CAIXA E EQUIVALENTES DE CAIXA	3.388,47
CAIXA	
Caixa	3.388,47
CONTAS A RECEBER	13.250,00
CLIENTES	
Cliente Diversos	13.250,00
ESTOQUES	53.735,62
MERCADORIAS	
Mercadorias/Revenda	53.735,62
ATIVO NÃO CIRCULANTE	120.236,60
IMOBILIZADO	120.236,60
BENS TANGÍVEIS	
Maquinas e Equipamentos	20.475,40
Veículos	96.465,00
Móveis e Utensílios	2.345,70
Computadores e Periféricos	2.990,00
(-) DEPRECIACÃO ACUMULADA	
(-) Deprec. de Máquinas e Equipamentos	(511,88)
(-) Deprec. de Veículos	(1.446,97)
(-) Deprec. Móveis e Utensílios	(35,80)
(-) Deprec. Computadores e Periféricos	(44,85)
TOTAL DO A TIVO	190.610,69

Sob as penas da lei, declaramos que as informações aqui contidas são verdadeiras e nos responsabilizamos por todas elas.
As informações foram extraídas das folhas nº a do Livro Diário nº 01, registrado na JUNTA COMERCIAL DO ESTADO DO MARANHÃO sob nº, em 00:00:00.

Devinópolis, 31 de dezembro de 2021

PARIS EMPREENDIMENTOS LTDA
ELIZANIA DA SILVA BANDEIRA
TITULAR
CPF: 055.528.553-70

PARIS EMPREENDIMENTOS LTDA

CNPJ 29.872.242/0001-57

Rua R QUATRO, 6 QUADRA36 - CIDADE NOVA , Davinópolis MA - CEP: 65927000



BALANÇO PATRIMONIAL EM 31/12/2021

SIDNEY NASCIMENTO ARAUJO

CPF: 215.837.733-04

T/C - CRC: 6569 / MA

A handwritten signature in blue ink, consisting of several overlapping loops and lines.

A handwritten signature in blue ink, consisting of a large loop followed by a cross-like mark.

PARIS EMPREENDIMENTOS LTDA**CNPJ 29.872.242/0001-57**

Rua R QUATRO, 6 QUADRA36 - CIDADE NOVA , Davinópolis MA - CEP: 65927000



BALANÇO PATRIMONIAL EM 31/12/2021
PASSIVO E PATRIMÔNIO LÍQUIDO

PASSIVO CIRCULANTE	14.489,86
FORNECEDORES	12.951,78
FORNECEDORES	
Fornecedores Diversos	12.951,78
OBRIGAÇÕES TRIBUTÁRIAS	1.538,08
IMPOSTOS A RECOLHER	
Simples Nacional A Pagar	1.538,08
PATRIMÔNIO LÍQUIDO	176.120,83
CAPITAL SOCIAL	10.000,00
(-) CAPITAL A INTEGRALIZAR	
Sócio A	10.000,00
LUCRO/PREJUÍZOS ACUMULADOS	166.120,83
LUCROS ACUMULADOS	
Lucro Líquido do Exercício	166.120,83
TOTAL DO PASSIVO E PATRIMÔNIO LÍQUIDO	190.610,69

Sob as penas da lei, declaramos que as informações aqui contidas são verdadeiras e nos responsabilizamos por todas elas.

As informações foram extraídas das folhas nº a do Livro Diário nº 01, registrado na JUNTA COMERCIAL DO ESTADO DO MARANHÃO sob nº . em 00:00:00.

Davinópolis, 31 de dezembro de 2021

PARIS EMPREENDIMENTOS LTDA

ELIZANIA DA SILVA BANDEIRA

TITULAR

CPF: 055.528.553-70

SIDNEY NASCIMENTO ARAUJO

CPF: 215.837.733-04

T/C - CRC: 6569 / MA

DEMONSTRAÇÃO DO RESULTADO DO EXERCÍCIO EM 31/12/2021

PARIS EMPREENDIMENTOS LTDA

CNPJ 29.872.242/0001-57



Receita de Serviços	
Venda de Mercadorias	573.314,80
Deduções da Receita	(39.928,02)
Simples Nacional s/Vendas	(39.928,02)
Custos dos Insumos	(257.195,85)
Mercadorias P/Revenda	(261.200,39)
Material de Consumo	(49.731,08)
Estoque Final Merc.p/Revenda	53.735,62
DESPESAS ADMINISTRATIVAS	(86.682,50)
Pró-labore	(38.958,00)
Material de Consumo	(45.685,00)
Depreciação e Amortização	(2.039,50)
Despesas com Pessoal	(19.255,00)
Salários	(19.255,00)
Despesas Financeiras	(2.145,60)
Juros Passivos	(2.145,60)
Despesas Tributárias	(1.987,00)
Impostos e Taxas Federais	(1.987,00)
RESULTADO DO EXERCÍCIO	166.120,83

Reconhecemos a exatidão do presente Demonstrativo, realizado em 31 de dezembro de 2021.

Sob as penas da lei, declaramos que as informações aqui contidas são verdadeiras e nos responsabilizamos por todas elas.
As informações foram extraídas das folhas nº a do Livro Diário nº 01, registrado na JUNTA COMERCIAL DO ESTADO DO MARANHÃO sob nº , em 00:00:00.

Declaro, sob as penas da lei, que as informações aqui contidas, são verdadeiras e me responsabilizo por todas elas.

Davinópolis, 12 de abril de 2022

PARIS EMPREENDIMENTOS LTDA

ELIZANIA DA SILVA BANDEIRA

TITULAR

CPF: 055.528.553-70

Declaro, sob as penas da lei, que as informações aqui contidas, refletem a documentação que me foi entregue, são verdadeiras e me responsabilizo por todas elas.

Davinópolis, 12 de abril de 2022

SIDNEY NASCIMENTO ARAUJO

RG: 1.172.959 - SSP/MA - 14/11/1986 - CPF: 215.837.733-04

T/C - CRC: 6569 / MA



PARIS EMPREENDIMENTOS LTDA

CNPJ: 29.872.242/0001-57

Rua Quatro, 6 Quadra 36 -Cidade Nova, - CEP: 65.927-000

Davinópolis-MA

BALANÇO PATRIMONIAL REALIZADO EM 31 DE DEZEMBRO DE 2021

ANÁLISE DE BALANÇO

<u>LG = ATIVO CIRC. + REALIZ.LONGO PRAZO</u>	<u>70.374,09</u>	20,59%
PASSIVO CIRC. + EXIG.A LONGO PRAZO	14.489,86	
<u>SG = ATIVO TOTAL</u>	<u>190.610,69</u>	7,60%
PASSIVO CIRC. + EXIG.A LONGO PRAZO	14.489,86	
<u>LC=ATIVO CIRCULANTE</u>	<u>70.374,09</u>	20,59%
PASSIVO CIRCULANTE	14.489,86	

Examinamos as contas da empresa **PARIS EMPREENDIMENTOS LTDA**, relativamente ao exercício Financeiro de 2021, constatamos sua exatidão, conforme documentação enviada a contabilidade

Davinópolis - MA, 31 de Dezembro de 2021.

Elizania da Silva Bandeira
Titular
CPF: 055.528.553-70

SIDNEY Nascimento Araujo
CPF: 215.837.733-04
T/C - CRC/MA 6569



TERMO DE AUTENTICIDADE

Eu, SIDNEY NASCIMENTO ARAUJO, com inscrição ativa no CRC/MA, sob o nº 6569, inscrito no CPF nº 21583773304, DECLARO, sob as penas da Lei Penal, e sem prejuízo das sanções administrativas e cíveis, que este documento é autêntico e condiz com o original.

IDENTIFICAÇÃO DO(S) ASSINANTE(S)		
CPF	Nº do Registro	Nome
21583773304	6569	SIDNEY NASCIMENTO ARAUJO

JUCEMA

CERTIFICO O REGISTRO EM 18/05/2022 18:32 SOB Nº 20220629927.
PROTOCOLO: 220629927 DE 18/05/2022.
CÓDIGO DE VERIFICAÇÃO: 12206365930. CNPJ DA SEDE: 29872242000157.
NIRE: 21201061691. COM EFEITOS DO REGISTRO EM: 18/05/2022.
PARIS EMPREENDIMENTOS LTDA

RICARDO DINIZ DIAS
SECRETÁRIO-GERAL
www.empresafacil.ma.gov.br

A validade deste documento, se impresso, fica sujeito à comprovação de sua autenticidade nos respectivos portais, informando seus respectivos códigos de verificação.



TERMO DE ABERTURA

Contém esta encadernação de formulário contínuo, 0020 folhas numeradas seguidamente pelo processo eletrônico de dados totalmente escrituradas, de 0001 a 0020 dividido em 1 volume(s) com a seguinte divisão: 1 com 20 folhas numeradas de 1 a 20; e que servirá de Livro Diário de número 001 na forma do parágrafo 1º (primeiro), artigo 6º (sexto) e artigo 7º (sétimo) do Decreto Lei número 64.567/69, onde estão registradas todas as operações realizadas pela empresa abaixo qualificada, no período de 01/01/2021 a 31/12/2021.

Empresa : PARIS EMPREENDIMENTOS LTDA
 Endereço: Rua QUATRO, 8 QUADRA36
 CEP: 65927000
 Bairro: CIDADE NOVA,
 Cidade : Davinópolis - MA
 CNPJ: 29.872.242/0001-57
 Inscr. Estadual: 125566070
 Órgão de inscrição: JUNTA COMERCIAL DO ESTADO DO MARANHÃO, em 7 de março de 2018
 Nº da inscrição: 21201081691

Davinópolis, 01 de janeiro de 2021

Declaro, sob as penas da lei, que as informações aqui contidas, são verdadeiras e me responsabilizo por todas elas.

Elizania da Silva Bandeira

PARIS EMPREENDIMENTOS LTDA

ELIZANIA DA SILVA BANDEIRA

SOCIA ADMINISTRADORA

CPF: 055.528.559-90

Declaro, sob as penas da lei, que as informações aqui contidas, refletem a documentação que me foi entregue, são verdadeiras e me responsabilizo por todas elas.

Sidney Nascimento Araújo

RG: 1.172.989 - SSP/MA - 14/11/1988 - CPF: 215.837.733-04

TJD - CRC: 6589/MA

[Handwritten signature]

[Handwritten mark]

[Handwritten mark]

DIARIO DO MES DE JANEIRO DE 2021
PARIS EMPREENDIMENTOS LTDA
 Rua QUATRO, 6 QUADRA36 - CIDADE NOVA, Davinópolis MA - CEP: 65927000



CORTA	LANÇAMENTO	DESCRIÇÃO	CONTRA PARTIDA	DEBITO	CREDITO
DATA : 12/01/2021					
00118 - Caixa	0000043	Pago.Compra Móveis e Utensílios no mes	00030		2.345,70
00030 - Móveis e Utensílios	0000043	Pago.Compra Móveis e Utensílios no mes	00118	2.345,70	
DATA : 15/01/2021					
00118 - Caixa	0000001	Recto.Vendas de Mercadorias no mes	00344	23.455,00	
00344 - Venda de Mercadorias	0000001	Recto.Vendas de Mercadorias no mes	00118		23.455,00
DATA : 16/01/2021					
00118 - Caixa	0000044	Pago.Compra Computadores e Periféricos no mes	00217	2.990,00	
	0000045	Pago.Compra Máquinas e Equipamentos no mes	00028	20.475,40	
00028 - Máquinas e Equipamentos	0000045	Pago.Compra Máquinas e Equipamentos no mes	00118	20.475,40	
00217 - Computadores e Periféricos	0000044	Pago.Compra Computadores e Periféricos no mes	00118	2.990,00	
DATA : 31/01/2021					
00118 - Caixa	0000002	Recto.Vendas de Mercadorias no mes	00344	24.015,80	
00047 - Simples Nacional A Pagar	0000003	Valor Simples Nacional ref.01/2021	00206	1.915,52	
00344 - Venda de Mercadorias	0000002	Recto.Vendas de Mercadorias no mes	00118		24.015,80
00206 - Simples Nacional a/Vendas	0000003	Valor Simples Nacional ref.01/2021	00047	1.915,52	
TOTAL DE LANÇAMENTOS : 8			TOTAIS :	75.197,42	75.197,42

Elizania da Silva Bandeira

PARIS EMPREENDIMENTOS LTDA
 ELIZANIA DA SILVA BANDEIRA
 SOCIA ADMINISTRADORA
 CPF: 055.528.553-70

SIDNEY NASCIMENTO ARAUJO
 RG: 1.172.959 - SSP/MA - INSC: 1114986 - CPF: 215.837.733-04
 EC - CRC: 6591/MA

[Handwritten signature]

[Handwritten signature]

[Handwritten signature]

DIÁRIO DO MÊS DE FEVEREIRO DE 2021
PARIS EMPREENDIMENTOS LTDA
 Rua QUATRO, 6 QUADRA 36 - CIDADE NOVA, Davinópolis MA - CEP: 65927000



CORTA	LANÇAMENTO	HISTÓRICO	CONTRA PARTIDA	DÉBITO	CREDITO
DATA: 15/02/2021					
00118 - Caixa	0000004	Recibo.Vendas e avista no mes	00344	23.658,00	
00344 - Venda de Mercadorias	0000004	Recibo.Vendas e avista no mes	00118		23.658,00
DATA: 28/02/2021					
00118 - Caixa	0000005	Recibo.Vendas avista no mes	00344	23.080,00	
00047 - Simples Nacional A Pagar	0000006	Valor Simples nacional ref.02/2021	00206		1.658,70
00344 - Venda de Mercadorias	0000005	Recibo.Vendas avista no mes	00118		23.080,00
00206 - Simples Nacional aVendas	0000006	Valor Simples nacional ref.02/2021	00047	1.658,70	
TOTAL DE LANÇAMENTOS : \$			TOTAIS :	48.676,70	48.676,70

Elizania da Silva Bandeira

PARIS EMPREENDIMENTOS LTDA
 ELIZANIA DA SILVA BANDEIRA
 SOCIA ADMINISTRADORA
 CPF: 055.528.553-70

(Signature)
 SIDNEY NASCIMENTO ARAUJO
 RG: 1.172.889 - SSP/MA - 14/11/1969 - CPF: 215.837.733-04
 ITC - CRC: 65884/MA

(Signature)

(Signature)

DIÁRIO DO MÊS DE MARÇO DE 2021
PARIS EMPREENDIMENTOS LTDA
 Rua QUATRO, 6 QUADRA36 - CIDADE NOVA, Davinópolis MA - CEP: 66827000



CÓDIGO	LANÇAMENTO HISTÓRICO	CONTRA PARTIDA	DÉBITO	CREDITO
DATA : 25/03/2021				
00118 - Caixa				
0000046	Pagto.compras Veiculos conf.aquisição	00029		98.465,00
00029 - Veículos				
0000046	Pagto.compras Veiculos conf.aquisição	00118	98.465,00	
DATA : 31/03/2021				
00118 - Caixa				
0000007	Recto.Vendas avista no mes	00344	24.065,00	
0000009	Recto.Vendas avista no mes	00344	24.065,00	
00047 - Simples Nacional A Pagar				
0000008	Valor Simples nacional ref.03/2021	00206		1.957,40
00344 - Venda de Mercadorias				
0000007	Recto.Vendas avista no mes	00118	24.065,00	
0000009	Recto.Vendas avista no mes	00118	24.065,00	
00206 - Simples Nacional a/Vendas				
0000008	Valor Simples nacional ref.03/2021	00047	1.957,40	
TOTAL DE LANÇAMENTOS : 4		TOTAIS :	146.562,40	146.562,40

Elizania da Silva Bandeira

PARIS EMPREENDIMENTOS LTDA
 ELIZANIA DA SILVA BANDEIRA
 SOCIA ADMINISTRADORA
 CPF: 055.628.503-70

Sidney Nascimento Araújo
 SIDNEY NASCIMENTO ARAUJO
 RG: 1.172.958 - SSP/MA - 14/11/1965 - CPF: 215.837.733-04
 TIC - CRC: 6589 / MA

[Handwritten signature]

[Handwritten mark]

[Handwritten mark]

DIARIO DO MES DE ABRIL DE 2021
PARIS EMPREENDIMENTOS LTDA
 Rua QUATRO, 6 QUADRA36 - CIDADE NOVA, Davinópolis MA - CEP: 65627000



CONTA	LANÇAMENTO HISTÓRICO	CONTRA PARTIDA	DEBITO	CREDITO
DATA : 10/04/2021				
00118 - Caixa				
	0000010 Recto.Vendas avista no mes	00344	23.014,00	
00344 - Venda de Mercadorias				23.014,00
	0000010 Recto.Vendas avista no mes	00118		
DATA : 30/04/2021				
00118 - Caixa				
	0000011 Recto.Vendas avista no mes	00344	22.040,00	
00047 - Simples Nacional A Pagar				1.896,06
	0000012 Valor Simples Nacional ref.04/2021	00206		
00344 - Venda de Mercadorias				22.040,00
	0000011 Recto.Vendas avista no mes	00118		
00206 - Simples Nacional a/Vendas				1.896,06
	0000012 Valor Simples Nacional ref.04/2021	00047		
TOTALS :			46.962,06	46.962,06
TOTAL DE LANÇAMENTOS : 3				

Elizania da Silva Bandeira

PARIS EMPREENDIMENTOS LTDA
 ELIZANIA DA SILVA BANDEIRA
 SOCIA ADMINISTRADORA
 CPF: 055.528.553-70

Sidney Nascimento Araújo
 SIDNEY NASCIMENTO ARAUJO
 RG: 1.172.859 - SSP/MA - 14/11/1986 - CPF: 215.837.733-04
 I/C - CRC: 6588 / MA

DIÁRIO DO MÊS DE MAIO DE 2021
 PARIS EMPREENDIMENTOS LTDA
 Rua QUATRO, 6 QUADRA36 - CIDADE NOVA, Devinópolis MA - CEP: 66927000



CORTA	LANÇAMENTO	RESUMO	CONTRA PARTIDA	DEBITO	CREDITO
DATA: 18/05/2021					
00118 - Caixa	0000013	Recto.Vendas avista no mes	00344	22.074,00	
00344 - Venda de Mercadorias	0000013	Recto.Vendas avista no mes	00118		22.074,00
DATA: 28/05/2021					
00118 - Caixa	0000014	Recto.Vendas avista no mes	00344	24.063,00	
00344 - Venda de Mercadorias	0000014	Recto.Vendas avista no mes	00118		24.063,00
DATA: 31/05/2021					
00047 - Simp.es Nacional A Pagar	0000015	Valor Simples nacional ref.05/2021	00206		1.865,70
00206 - Simples Nacional s/Vendas	0000015	Valor Simples nacional ref.05/2021	00047	1.865,70	
TOTALS :				48.032,70	48.032,70
TOTAL DE LANÇAMENTOS : 3					

Elizania da Silva Bandeira

PARIS EMPREENDIMENTOS LTDA
 ELIZANIA DA SILVA BANDEIRA
 SOCIA ADMINISTRADORA
 CPF: 055.528.553-70

[Signature]
 SIRENE MASCARENHA ARAUJO
 RG. 1.72980 - SSP/MA - 14/11/1986 - CPF. 215.837.733-04
 T/6 - ORC: 6690 / MA

[Handwritten mark]

[Handwritten mark]

[Handwritten mark]

DIÁRIO DO MES DE JUNHO DE 2021
PARIS EMPREENDIMENTOS LTDA
 Rua QUATRO, 6 QUADRA 36 - CIDADE NOVA, Davinópolis MA - CEP: 66927000



CONTA	LANÇAMENTO HISTÓRICO	CONTRA PARTIDA	DEBITO	CREDITO
DATA : 13/06/2021				
00118 - Caixa	00000016 Recto.Vendas avista no mes	00344	23.065,00	
00344 - Venda de Mercadorias	00000016 Recto.Vendas avista no mes	00118		23.065,00
DATA : 28/06/2021				
00118 - Caixa	00000017 Recto.Vendas avista no mes	00344	23.050,00	
00344 - Venda de Mercadorias	00000017 Recto.Vendas avista no mes	00118		23.050,00
DATA : 30/06/2021				
00047 - Simples Nacional A Pagar	00000018 Valor Simples nacional ref.06/2021	00206		1.986,10
00206 - Simples Nacional a/Vendas	00000018 Valor Simples nacional ref.06/2021	00047	1.986,10	
TOTAL DE LANÇAMENTOS : 3			TOTALS :	48.183,10 48.183,10

Elizania da Silva Bandeira

PARIS EMPREENDIMENTOS LTDA
 ELIZANIA DA SILVA BANDEIRA
 SOCIA ADMINISTRADORA
 CPF: 055.528.553-70

SIDNEY MASCARENHO AVALUO
 RG: 1.172.594 - SSP/MA - 14/11/1968 - CPF: 715.837.733-04
 T/E - CRC: 6568/MA

X

l

X

DIÁRIO DO MÊS DE JULHO DE 2021
PARIS EMPREENDIMENTOS LTDA
 Rua QUATRO, 6 QUADRA 36 - CIDADE NOVA, Devinópolis MA - CEP: 65827000



CONTA	LANÇAMENTO	HISTÓRICO	CÓDIGO PARTIDA	DÉBITO	CRÉDITO
DATA: 17/07/2021					
00118 - Caixa	00000019	Recibo Vendas avista no mes	00344	20.748,00	
00344 - Venda de Mercadorias	00000019	Recibo Vendas avista no mes	00118		20.748,00
DATA: 30/07/2021					
00118 - Caixa	00000020	Recibo Vendas avista no mes	00344	24.025,00	
00344 - Venda de Mercadorias	00000020	Recibo Vendas avista no mes	00118		24.025,00
DATA: 31/07/2021					
00047 - Simples Nacional A Pagar	00000021	Valor Simples Nacional ref.07.2021	00208		1.888,70
00208 - Simples Nacional aVendas	00000021	Valor Simples Nacional ref.07.2021	00047	1.888,70	
TOTAL DE LANÇAMENTOS : 3			TOTAIS :	46.741,70	46.741,70

Elizania da Silva Bandeira

PARIS EMPREENDIMENTOS LTDA
 ELIZANIA DA SILVA BANDEIRA
 SOCIA ADMINISTRADORA
 CPF: 055.528.563-70

~~SIDNEY NASCIMENTO ARAUJO~~
 RG: 1.172.859 - SSP/MA - 14/11/1988 - CPF: 215.837.733-04
 LIS - CRC: 6588 / MA

[Handwritten signature]

[Handwritten mark]

[Handwritten mark]