



TOMADA DE PREÇO Nº 008/2022
TIPO: MENOR PREÇO GLOBAL
DATA: 05 DE JULHO DE 2022
HORÁRIO: 08:00HS
Ref.: TOMADA DE PREÇO Nº 008/2022

DECLARAÇÃO DE CUMPRIMENTO DOS CRITÉRIOS DE QUALIDADE AMBIENTAL E SUSTENTABILIDADE SÓCIO AMBIENTAL

A ENTEC EMPREENDIMENTOS EIRELI, estabelecida em São Luís – MA, inscrita no CNPJ sob n.º 19.543.790/0001-80, com sede na Rua Poção de Pedras, quadra 05, n10, Quintas do Calhau/MA, CEP: 65.072-027, São Luís, Estado do Maranhão, por intermédio de seu representante legal o Sr Lukas Léda Aramaki Fernandes, C.P.F 007.233.463-05, **DECLARA**, em atendimento à legislação pertinente e vigente, que atendemos os critérios de qualidade ambiental e sustentabilidade sócio ambiental, respeitando as normas de proteção ao meio ambiente.

São Luís, 04 de Julho de 2022

Lukas Léda Aramaki Fernandes

Lukas Léda Aramaki Fernandes
RG 037956432009-1/CPF 007.233.463-05
PROPRIETÁRIO

ENTEC EMPREENDIMENTOS EIRELI
19.543.790/0001-80
Lukas Léda Aramaki Fernandes
Proprietário

00



TOMADA DE PREÇO Nº 008/2022
TIPO: MENOR PREÇO GLOBAL
DATA: 05 DE JULHO DE 2022
HORÁRIO: 08:00HS
Ref.: TOMADA DE PREÇO Nº 008/2022

DECLARAÇÃO DE CUMPRIMENTO AS NORMAS DE SAÚDE E SEGURANÇA DO TRABALHO

A **ENTEC EMPREENHIMENTOS EIRELI**, estabelecida em São Luís – MA, inscrita no CNPJ sob n.º 19.543.790/0001-80, com sede na Rua Poção de Pedras, quadra 05, n10, Quintas do Calhau/MA, CEP: 65.072-027, São Luís, Estado do Maranhão, por intermédio de seu representante legal o Sr Lukas Léda Aramaki Fernandes, C.P.F 007.233.463-05, **DECLARA** que cumpre as normas relativas à saúde e segurança do trabalho de seus empregados, em atendimento à Constituição do Estado do Maranhão.

São Luis, 04 de Julho de 2022

Lukas Léda Aramaki Fernandes

Lukas Léda Aramaki Fernandes
RG 037956432009-1/CPF 007.233.463-05

PROPRIETÁRIO

ENTEC EMPREENHIMENTOS EIREL
19.543.790/0001-80
Lukas Léda Aramaki Fernandes
Proprietário



TOMADA DE PREÇO Nº 008/2022
TIPO: MENOR PREÇO GLOBAL
DATA: 05 DE JULHO DE 2022
HORÁRIO: 08:00HS
Ref.: TOMADA DE PREÇO Nº 008/2022

DECLARAÇÃO DE CONCORDÂNCIA COM OS TERMOS DO EDITAL

A ENTEC EMPREENHIMENTOS EIRELI, estabelecida em São Luís – MA, inscrita no CNPJ sob n.º 19.543.790/0001-80, com sede na Rua Poção de Pedras, quadra 05, n10, Quintas do Calhau/MA, CEP: 65.072-027, São Luís, Estado do Maranhão, por intermédio de seu representante legal o Sr Lukas Léda Aramaki Fernandes, C.P.F 007.233.463-05, **DECLARA**, para os devidos fins, que concorda com todos os termos descritos no edital e seus anexos, em especial aos critérios de credenciamento, habilitação/inabilitação, julgamento das proposta de preço e que temos pleno total conhecimento deste certame, não possuindo ainda, quaisquer existência capazes de restringir ao caráter competitivo desta licitação.

Declara ainda, ter ciência que “a falsidade de delcração, resultará na inabilitação desta empresa e caracterizá o crime de que trata o art. 299 do Código Penal, sem prejuízo do enquandramento em outras figuras oenais e das sanções administrativas previstas na Lei n8 8.666/93 e alterações posteriores, bem como demais normas pertinentes à espécie”.

São Luís, 04 de Julho de 2022

Lukas Léda Aramaki Fernandes

Lukas Léda Aramaki Fernandes
RG 037956432009-1/CPF 007.233.463-05
PROPRIETÁRIO

ENTEC EMPREENHIMENTOS EIRELI
19.543.790/0001-80
Lukas Léda Aramaki Fernandes
Proprietário



TOMADA DE PREÇO N° 008/2022
TIPO: MENOR PREÇO GLOBAL
DATA: 05 DE JULHO DE 2022
HORÁRIO: 08:00HS
Ref.: TOMADA DE PREÇO N° 008/2022

TERMO DE COMPROMISSO DE CUMPRIMENTO DA LEGISLAÇÃO TRABALHISTA

A **ENTEC EMPREENDIMENTOS EIRELI**, estabelecida em São Luís – MA, inscrita no CNPJ sob n.º 19.543.790/0001-80, com sede na Rua Poção de Pedras, quadra 05, n10, Quintas do Calhau/MA, CEP: 65.072-027, São Luís, Estado do Maranhão, por intermédio de seu representante legal o Sr Lukas Léda Aramaki Fernandes, C.P.F 007.233.463-05, **DECLARA** para os fins de direito, caso seja declarada vencedora do certame e celebrado o respectivo Contrato Administrativo, que se compromete a seguir as Normas Trabalhistas, tais como a Formalização e Registros Contratuais e preverem um dimensionamento do trabalho, incluindo equipamento de proteção, sob pena de desclassificação, nos termos do Artigo 48, inciso II, da Lei 8.666/93.

São Luís, 04 de Julho de 2022

Lukas Léda Aramaki Fernandes

Lukas Léda Aramaki Fernandes
RG:037956432009-1 / CPF: 007.233.463-05
PROPRIETÁRIO

ENTEC EMPREENDIMENTOS EIREL
19.543.790/0001-80
Lukas Léda Aramaki Fernandes
Proprietário

0000

TOMADA DE PREÇO Nº 008/2022
TIPO: MENOR PREÇO GLOBAL
DATA: 05 DE JULHO DE 2022
HORÁRIO: 08:00HS
Ref.: TOMADA DE PREÇO Nº 008/2022

TERMO DE COMPROMISSO DE COMBATE À CORRUPÇÃO E AO CONLUÍO ENTRE LICITANTES E DE RESPONSABILIDADE SÓCIO-AMBIENTAL.

A **ENTEC EMPREENHIMENTOS EIRELI**, estabelecida em São Luís – MA, inscrita no CNPJ sob n.º 9.543.790/0001-80, com sede na Rua Poção de Pedras, quadra 05, n10, Quintas do Calhau/MA, CEP: 65.072-027, São Luís, Estado do Maranhão, por intermédio de seu representante legal o Sr Lukas Léda Aramaki Fernandes, C.P.F 007.233.463-05, **DECLARA**, para os fins dos dispostos do edital da licitação acima identificada:

Consciente de que a sociedade civil brasileira espera dos agentes econômicos a declaração de adesão a princípios, atitudes e procedimentos que possam mudar a vida política do País, assim como anseia pela efetiva prática de tais princípios,

Desejosa de oferecer a nação uma resposta à altura das suas expectativas;

Determinada a propagar boas práticas de ética empresarial, que possam erradicar corrupção, do rol das estratégias para obter resultados econômicos;

Ciente de que a erradicação das práticas ilegais, imorais e antiéticas depende de um esforço dos agentes econômicos socialmente responsáveis para envolver em tais iniciativas um número cada vez maior de empresas e organizações civis;

Sob as penas da lei, em especial o art. 299 do Código Penal Brasileiro e art. 90 da Lei 8.666/93 e alterações posteriores se compromete a:

1. Adotar, ou reforçar todas as ações e procedimentos necessários para que as pessoas que integram as suas estruturas conheçam as leis a que estão vinculadas, a atuarem em seu nome ou em, seu benefício, para que possam cumprir-as integralmente, especialmente, na condição de fornecedor de bens e serviços para a Prefeitura Municipal de

SÃO FRANCISCO DO BREJÃO – MA ;

2. Proibir ou reforçar a proibição de que qualquer pessoa ou organização que atue em, seu nome ou em seu benefício dê, comprometa-se a dar ou ofereça suborno, assim entendido qualquer tipo de vantagem patrimonial ou extrapatrimonial, direta ou indireta, a qualquer funcionário PREFEITURA MUNICIPAL SÃO FRANCISCO DO BREJÃO – MA, nem

mesmo para obter decisão favorável aos seus negócios;

3. Proibir ou reforçar a proibição de que qualquer pessoa ou organização que aja em seu nome, seja como representante, agente, mandatária ou sob qualquer outro vínculo, utilize qualquer meio imoral ou antiético nos relacionamentos com funcionários PREFEITURA MUNICIPAL DE SÃO FRANCISCO DO BREJÃO - MA ;

4. Evitar que pessoa ou organização que atue em seu nome ou em seu benefício estabeleça quaisquer relação de negocio com as pessoas físicas ou jurídicas, dentro de sua cadeia produtiva, que tenham sido declaradas inidôneas pela Administração Pública.

5. Não tentar, por qualquer meio, influir na decisão de outro participante;

6. Apoiar e colaborar com a PREFEITURA MUNICIPAL DE SÃO FRANCISCO DO BREJÃO - MA quanto a participar ou não da referida licitação em qualquer apuração de suspeita de irregularidade ou violação da lei ou dos princípios éticos refletidos nesta declaração, sempre em estrito respeito à legislação vigente.

E, declara que:

7. A, proposta apresentada nesta licitação foi elaborada de maneira independente o que o seu conteúdo, bem como a intenção de apresentá-la não foi, no todo ou em parte, direta ou indiretamente, informado a, discutido com ou recebido de qualquer outro participante em potencial ou de fato do presente certame, por qualquer meid.nu por qualquer pessoa antes da abertura oficial das propostas;

8. Esta empresa e seus sócios-diretores não constam em listas oficiais por infringir as regulamentações pertinentes a valores sócios-ambientais, bem como não contrata pessoas físicas ou jurídicas, dentro de sua cadeia produtiva, que constem de tais listas;

9. Está plenamente ciente, do teor e da extensão deste documento e que detém plenos poderes e informações para firmá-lo. Declara ainda, ter, ciência que a falsidade de declaração, resultará na inabilitação desta empresa e caracterizará o crime de que trata o Art. 299 do Código Penal, sem, prejuízo do enquadramento em outras figuras penais e das sanções administrativas previstas na Lei n.º.8.666/93 e alterações posteriores, bem como demais normas. pertinentes à espécie"

São Luís, 04 de Julho de 2022

Lukas Léda Aramaki Fernandes

Lukas Léda Aramaki Fernandes
RG 037956432009-1/CPF 007.233.463-05

PROPRIETÁRIO

ENTEC EMPREENHIMENTOS EIREL
19.543.790/0001-80
Lukas Léda Aramaki Fernandes
Proprietário

TOMADA DE PREÇO Nº 008/2022
TIPO: MENOR PREÇO GLOBAL
DATA: 05 DE JULHO DE 2022
HORÁRIO: 08:00HS
Ref.: TOMADA DE PREÇO Nº 008/2022

DECLARAÇÃO DE CONHECIMENTO DO LOCAL A SER REALIZADA A OBRA.

A **ENTEC EMPREENDIMIENTOS EIRELI**, estabelecida em São Luís – MA, inscrita no CNPJ sob n.º 19.543.790/0001-80, com sede na Rua Poção de Pedras, quadra 05, n10, Quintas do Calhau/MA, CEP: 65.072-027, São Luís, Estado do Maranhão, por intermédio de seu representante legal o Sr Lukas Léda Aramaki Fernandes, C.P.F 007.233.463-05, **DECLARA** que tem pleno conhecimento das condições e peculiaridades inerentes à natureza dos trabalhos, diante do conhecimento das especificações Técnicas definidas no Projeto Básico, do Edital da **TOMADA DE PREÇO Nº008/2022**, e que assume total responsabilidade por esse fato e não utilizará deste para quaisquer questionamento futuros que ensejem avencas técnicas ou financeiras com a **PREFEITURA MUNICIPAL DE SÃO FRANCISCO DO BREJÃO – MA** .

São Luís, 04 de Julho de 2022

Lukas Léda Aramaki Fernandes

LUKAS LÉDA ARAMAKI FERNANDES
CPF 007.233.463-05/ RG 037956432009-1
PROPRIETÁRIO

ENTEC EMPREENDIMIENTOS EIRELI
19.543.790/0001-80
Lukas Léda Aramaki Fernandes
Proprietário

Laurenço Rodrigues Leite

LOURENÇO RODRIGUES LEITE
CREA/MA 111577690-8 / CPF: 922.457.063-15
ENGENHEIRO CIVIL

Laurenço Rodrigues Leite
Engenheiro Civil
CREA/MA nº 111577690-8
CPF 922.457.063-15

Wilson Pinto de Mesquita Filho

WILSON PINTO DE MESQUITA FILHO
CREA 110300870 / CPF 7.933.623-53
ENGENHEIRO CIVIL

Wilson Pinto de Mesquita Filho
Engenheiro Civil
CREA: 110300870

TOMADA DE PREÇO N° 008/2022
TIPO: MENOR PREÇO GLOBAL
DATA: 05 DE JULHO DE 2022
HORÁRIO: 08:00HS
Ref.: TOMADA DE PREÇO N° 008/2022

DECLARAÇÃO DE RESPONSÁVEIS TÉCNICOS

A ENTEC EMPREENHIMENTOS EIRELI, estabelecida em São Luís – MA, inscrita no CNPJ sob n.º 19.543.790/0001-80, com sede na Rua Poção de Pedras, quadra 05, n10, Quintas do Calhau/MA, CEP: 65.072-027, São Luís, Estado do Maranhão, por intermédio de seu representante legal o Sr Lukas Léda Aramaki Fernandes, C.P.F 007.233.463-05, o *Senhor Lourenço Rodrigues Leite, CPF 922.457.063-15, Engenheiro Civil, CREA-MA 111577690-8* e o *Senhor Wilson Pinto de Mesquita Filho, CPF 037.933.623-53, Engenheiro Civil, CREA-MA 110300870-6*, são os indicados como responsáveis técnicos da referida empresa, **DECLARAMOS** que o este Responsável Técnico Participara permanente e efetivamente da execução da Obra objeto desta **TOMADA DE PREÇO N°008/2022**, caso esta empresa seja vencedora desta licitação.

Declaramos ainda, que caso haja substituição do responsável técnico, somente o faremos com prévia e escrita anuência da **Prefeitura Municipal de SÃO FRANCISCO DO BREJÃO – MA**, com profissional equivalente ou Superior.

São Luís-Ma, 04 de Julho de 2022

Lukas Léda Aramaki Fernandes

LUKAS LÉDA ARAMAKI FERNANDES
CPF 007.233.463-05/ RG 037956432009-1
PROPRIETÁRIO

ENTEK EMPREENHIMENTOS EIRELI
19.543.790/0001-80
Lukas Léda Aramaki Fernandes
Proprietário

Lourenço Rodrigues Leite

LOURENÇO RODRIGUES LEITE
CREA/MA 111577690-8 / CPF: 922.457.063-15
ENGENHEIRO CIVIL

Lourenço Rodrigues Leite
Engenheiro Civil
CREA/MA n° 111577690-8
CPF 922.457.063-15

Wilson Pinto de Mesquita Filho

WILSON PINTO DE MESQUITA FILHO
CREA 110300870 / CPF 7.933.623-53
ENGENHEIRO CIVIL

Wilson Pinto de Mesquita Filho
Engenheiro Civil
CREA: 110300870 - 6

TOMADA DE PREÇO Nº 008/2022
TIPO: MENOR PREÇO GLOBAL
DATA: 05 DE JULHO DE 2022
HORÁRIO: 08:00HS
Ref.: TOMADA DE PREÇO Nº 008/2022

DECLARAÇÃO DE CUMPRIMENTO AO DISPOSTO NO INCISO XXXIII DO ART.27º DA CONSTITUIÇÃO FEDERAL DE 1988.

A **ENTEC EMPREENDIMIENTOS EIRELI**, estabelecida em São Luís – MA, inscrita no CNPJ sob n.º 19.543.790/0001-80, com sede na Rua Poção de Pedras, quadra 05, n10, Quintas do Calhau/MA, CEP: 65.072-027, São Luís, Estado do Maranhão, por intermédio de seu representante legal o Sr Lukas Léda Aramaki Fernandes, C.P.F 007.233.463-05, **DECLARA**, para fins do disposto no Inciso V do Art. 27 da Lei n.º 8666/93, acrescido pela Lei n.º 9854/99, que não possui no seu quadro de pessoal, menor de 18(dezoito)anos em exercicio de atividades noturnas, perigosas, ou insalubres, bem como não utiliza para qualquer trabalho ou atividade, menor de 16(dezesseis)anos, exceto na condição de aprendiz, a partir de 14(quatoze)anos, em conformidade com o Inciso XXXIII do Art.7º, da Constituição Federal e com a Lei nº9.854/99.

Ressalva: emprega menor, a partir de quatorze anos, na condição de aprendiz ().

São Luís, 04 de Julho de 2022

Lukas Léda Aramaki Fernandes

Lukas Léda Aramaki Fernandes
RG 037956432009-1/CPF 007.233.463-05
PROPRIETÁRIO

ENTEC EMPREENDIMIENTOS EIRELI
19.543.790/0001-80
Lukas Léda Aramaki Fernandes
Proprietário

TOMADA DE PREÇO N° 008/2022
TIPO: MENOR PREÇO GLOBAL
DATA: 05 DE JULHO DE 2022
HORÁRIO: 08:00HS
Ref.: TOMADA DE PREÇO N° 008/2022

DECLARAÇÃO DE LOCALIZAÇÃO E FUNCIONAMENTO

A **ENTEC EMPREENDEIMENTOS EIRELI**, estabelecida em São Luís – MA, inscrita no CNPJ sob n.º 19.543.790/0001-80, com sede na Rua Poção de Pedras, quadra 05, n10, Quintas do Calhau/MA, CEP: 65.072-027, São Luís, Estado do Maranhão, por intermédio de seu representante legal o Sr Lukas Léda Aramaki Fernandes, C.P.F 007.233.463-05, **DECLARA** está localizada e em pleno funcionamento no endereço abaixo, sendo o local adequado e compatível para o cumprimento do objeto, conforme fotos em anexo do prédio e suas instalações.

DECLARO ter ciência que a ausência de sede/instalações adequadas e compatíveis, comprovadas através de visita *in loco* (se houver) realizada pela Comissão Permanente de Licitação, ressalvada o direito a ampla defesa, ensejará automaticamente na inabilitação desta empresa.

DECLARO que assumo inteira responsabilidade por todas as informações dispostas nesta declaração, eximindo a **PREFEITURA MUNICIPAL DE SÃO FRANCISCO DO BREJÃO – MA** de qualquer responsabilidade sobre as informações prestadas por esta empresa.

DECLARO ainda, ter ciência que “a falsidade de declaração, resultará na inabilitação desta empresa e caracterizará o crime de que trata o art. 299 do Código Penal, sem prejuízo do enquadramento em outras figuras penais e das sanções administrativas na Lei n° 8.666/93 e alterações posteriores, bem como demais normas pertinentes à espécie”.

DECLARO ainda que a empresa dispõe de escritório dotado de instalações, recursos humanos e mobiliários pertinentes as suas atividades.

LOCALIZAÇÃO DA EMPRESA:

ENDEREÇO: Rua Poção de Pedras, quadra 05, 10, Bairro: Quintas do Calhau – São Luís/MA
CIDADE/ESTADO: São Luís/ Maranhão
CEP: 65.072-027
TELEFONE: (98)981693100
PONTOS DE REFERÊNCIA DA DIREITA: Av. Presidente Juscelino.
DA ESQUERDA: lote 06
COORDENADAS GEOGRÁFICAS:
-2.4859263279766823, -44.25727894628821

São Luís, 04 de Julho de 2022

Lukas Léda Aramaki Fernandes

Lukas Léda Aramaki Fernandes
RG 037956432009-1/CPF 007.233.463-05
PROPRIETÁRIO

ENTEC EMPREENDEIMENTOS EIREL
19.543.790/0001-80
Lukas Léda Aramaki Fernandes
Proprietário

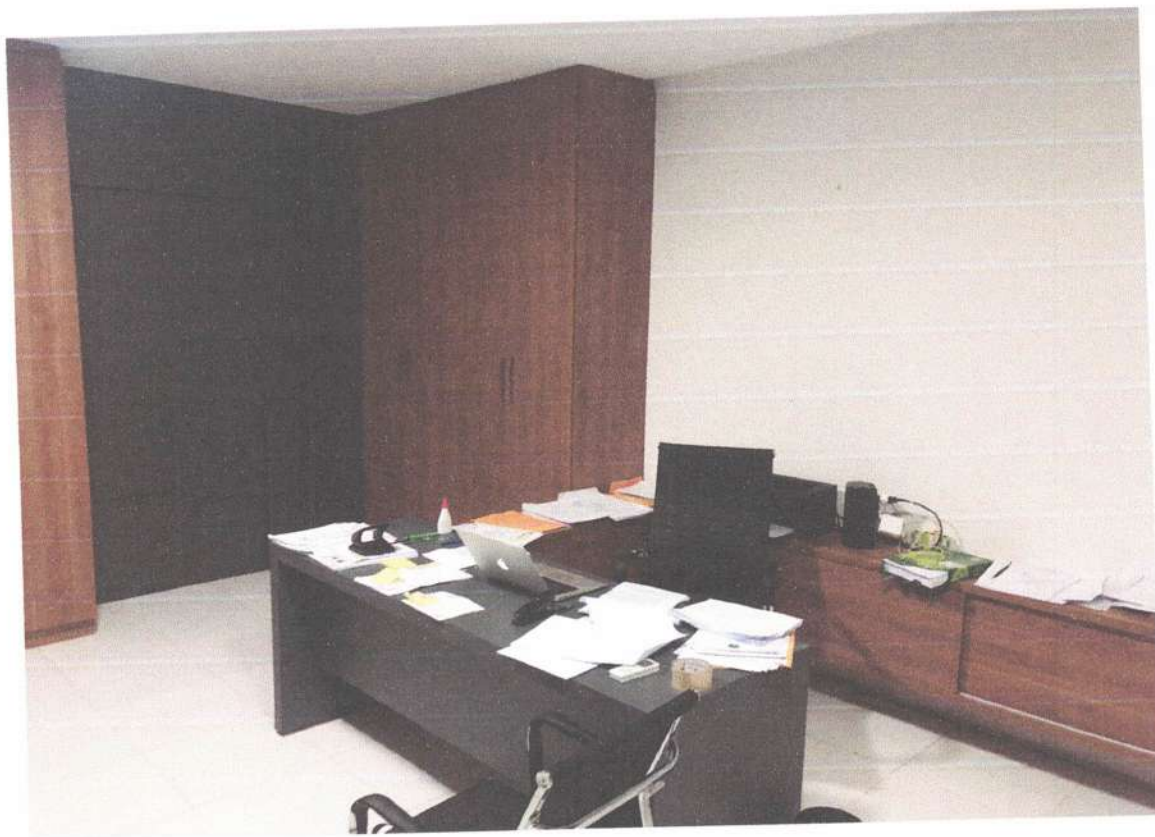

[Handwritten signature]

ENTEC EMPREENDIMENTOS EIRELI
19.543.700/0001-80
Lukas Léda Alamaki Fernandes
Proprietário

[Handwritten mark]

00137



[https://www.google.com/maps/place/2°29'09.3\"S+44°15'26.2\"W/@-2.4859186,-44.2574999,17z/data=!4m5!3m4!1s0x0:0xc1b0cdcb0db1613a18m2!3d-2.4859263!4d-44.2572789](https://www.google.com/maps/place/2°29'09.3\)

ENTEC EMPREENHIMENTOS EIRELI
19.542.790/0001-80
Lukas Léda Aramaki Fernandes
Proprietário

00/30

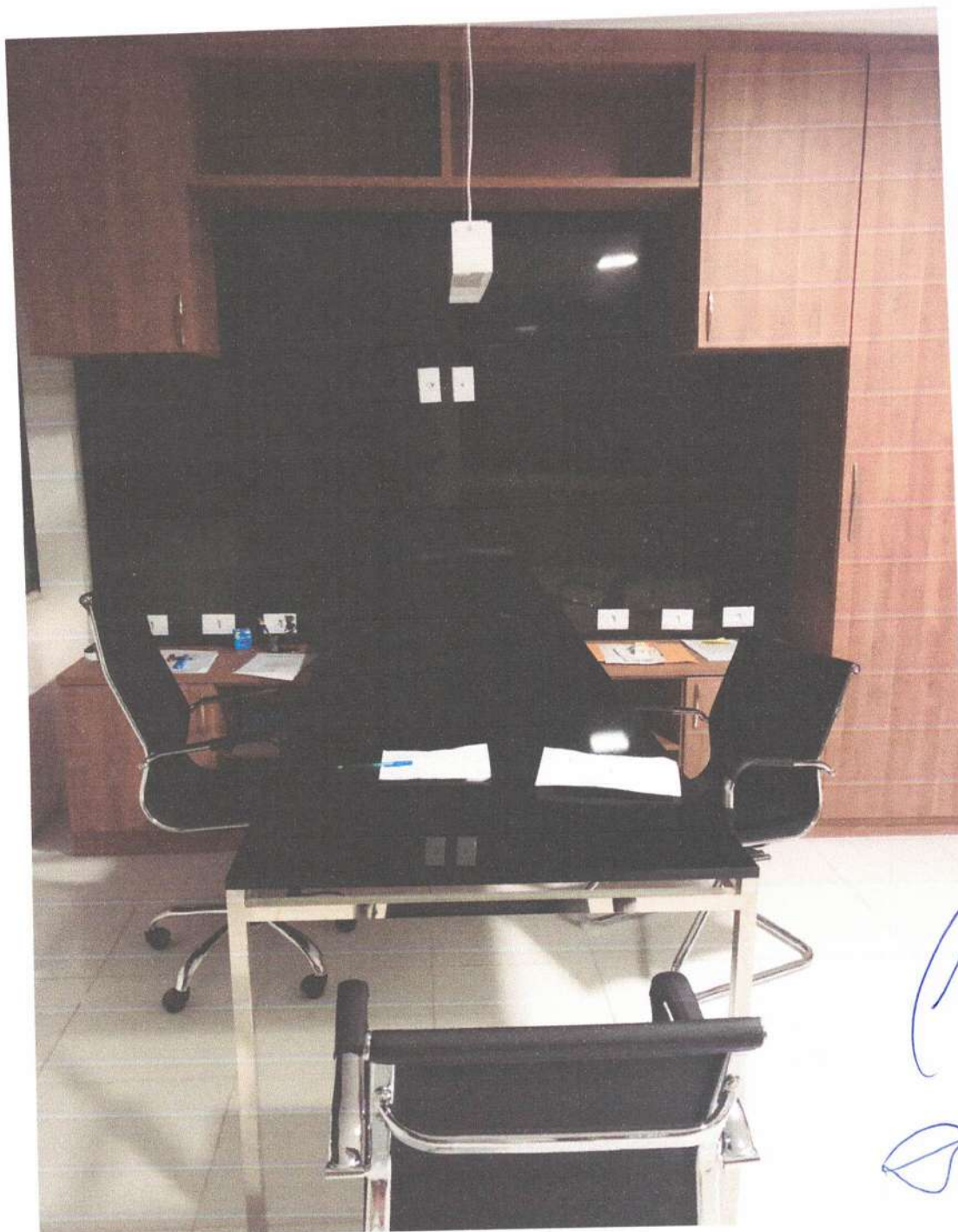

[Handwritten signature]

ENTEC EMPREENDIMENTOS EIRELI
19.543.790/0001-80
Lukas Leda Aramaki Fernandes
Proprietário

00539



l

ENTECC EMPREENDIMENTOS EIREL.
19.543.790/0001-80
Lukas Léda Arrazaki Fernandes
Proprietário

00490 X



[Handwritten signature]

ENTEC EMPREENDIMENTOS EIRELI
19.543.790/0001-80
Lukas Léda Araújo Fernandes
Proprietário

[Handwritten signature]



[Handwritten signature]

[Handwritten signature]

ENTEC EMPREENDIMENTOS EIRELI
19.543.799/0001-80
Lukas Léda Aramaki Fernandes
Proprietário

08/12



Ministério da Economia
Secretaria Especial de Desburocratização, Gestão e Governo Digital
Secretaria de Gestão

Sistema de Cadastramento Unificado de Fornecedores - SICAF

Certificado de Registro Cadastral - CRC

(Emissão conforme art. 17 da Instrução Normativa nº 03, de 26 abril de 2018)

CNPJ: 23.256.509/0001-03
Razão Social: D. P. DE SOUZA - LOCACAO E CONSTRUCAO

Atividade Econômica Principal:

4754-7/01 - COMÉRCIO VAREJISTA DE MÓVEIS

Endereço:

RUA PRINCIPAL, 1000 - RENASCENCA - Colinas / Maranhão



Observações:

A veracidade das informações poderá ser verificada no endereço www.comprasgovernamentais.gov.br.
Este certificado não substitui os documentos enumerados nos artigos 28 a 31 da Lei nº 8.666, de 1993.

Emitido em: 16/02/2022 16:40



Ministério da Economia
Secretaria Especial de Desburocratização, Gestão e Governo Digital
Secretaria de Gestão

Sistema de Cadastramento Unificado de Fornecedores - SICAF

Declaração

Declaramos para os fins previstos na Lei nº 8.666, de 1993, conforme documentação registrada no SICAF, que a situação do fornecedor no momento é a seguinte:

Dados do Fornecedor

CNPJ: 23.256.509/0001-03 DUNS®: 94*****21
Razão Social: D. P. DE SOUZA - LOCACAO E CONSTRUCAO
Nome Fantasia: DEPES CONSTRUCOES, LOCACOES E COMERCIO
Situação do Fornecedor: Credenciado Data de Vencimento do Cadastro: 18/07/2022
Natureza Jurídica: EMPRESÁRIO (INDIVIDUAL)
MEI: Não
Porte da Empresa: Empresa de Pequeno

Ocorrências e Impedimentos

Ocorrência: Nada Consta
Impedimento de Licitar: Nada Consta

Níveis cadastrados:

Documento(s) assinalado(s) com "*" está(ão) com prazo(s) vencido(s).
Fornecedor possui alguma pendência no Nível de Cadastramento indicado. Verifique mais informações sobre pendências nas funcionalidades de consulta.

I - Credenciamento

II - Habilitação Jurídica

III - Regularidade Fiscal e Trabalhista Federal

Receita Federal e PGFN Validade: 13/08/2022
FGTS Validade: 06/05/2022
Trabalhista (<http://www.tst.jus.br/certidao>) Validade: 22/10/2022

IV - Regularidade Fiscal Estadual/Distrital e Municipal (Possui Pendência)

Receita Estadual/Distrital Validade: 12/05/2022
Receita Municipal Validade: 15/06/2022 (*)

V - Qualificação Técnica

VI - Qualificação Econômico-Financceira

Validade: 31/12/2022

Esta declaração é uma simples consulta e não tem efeito legal

Emitido em: 25/04/2022 09:38

CPF: 702.406.633-49 Nome: DEUSVALDO PEREIRA DE SOUZA

Ass: _____

**CERTIDÃO DE INTEIRO TEOR**

Fotocópia de Processo

Sistema Nacional de Registro de Empresas Mercantis - SINREMCertificamos que as informações abaixo constam dos documentos arquivados
nesta Junta Comercial e são vigentes na data da sua expedição.

Nome Empresarial: D. P. DE SOUZA - LOCACÃO E CONSTRUCAO		Protocolo: MAC2202037250
Natureza Jurídica: Empresário (Individual)		
NIRE: 21102195681	CNPJ: 23256509000103	Natureza Jurídica: Empresário (Individual)
		Último Arquivamento Número: Data: 20/01/2022
Arquivamentos solicitado:		
Número:	Data:	Ato:
0211223549	15/10/2021	ALTERAÇÃO
20201237075	10/03/2021	ALTERAÇÃO
20191249860	02/12/2019	ALTERAÇÃO
20180390376	29/05/2018	ALTERAÇÃO
20180023748	24/01/2018	ALTERAÇÃO
20171109309	31/07/2017	ALTERAÇÃO
21200911730	28/08/2015	CONTRATO

Esta certidão foi emitida pela Junta Comercial em 24/06/2022, às 15:44:35 (horário de Brasília).
Se impressa, verificar sua autenticidade no <https://www.empresafacil.ma.gov.br>, com o código **TJM2APVD**.

MAC2202037250

CARLOS ANDRÉ DE MORAES PEREIRA
Secretário Geral

Handwritten signatures and initials in blue ink, including a large signature and the number '3'.



Pelo presente instrumento particular de alteração:

DEUSVALDO PEREIRA DE SOUZA, brasileiro, natural de Mirador/MA, solteiro, nascido em 11/08/1975, Empresário, portadora do CPF n° 702.406.633-49 e Cédula de Identidade n° 019408693-3 SSP/MA, expedida em 02/07/2019, residente e domiciliado na Rua Macedo Filho, 627, bairro Centro - Cep. 65.690-000 - Colinas/Ma., titular da Empresa Individual, **D. P. DE SOUZA - LOCAÇÃO E CONSTRUÇÃO**, estabelecida na Rua Principal, 1000, Renascença, Cep n° 65.690-000, Colinas/MA, devidamente cadastrada no Cadastro Nacional da Pessoa Jurídica sob. n.º 23.256.509/0001-03 e NIRE. n.º 21102195681, resolve por este instrumento particular, alterar mediante as Cláusulas seguintes.

1. O objeto social da empresa passará a ser a partir do registro desse ato na Junta Comercial do Estado do Maranhão - JUCEMA: 4754-7/01 - COMERCIO VAREJISTA DE MOVEIS; 0899-1/99 - EXTRACAO DE OUTROS MINERAIS NAO-METALICOS NAO ESPECIFICADOS ANTERIORMENTE (MATERIAIS ABRASIVOS, BETUMES NATURAIS, TURFA, TALCO, GRAFITA NATURAL, ETC.); 2330-3/02 - FABRICACAO DE ARTEFATOS DE CIMENTO PARA USO NA CONSTRUCAO; 4213-8/00 - OBRAS DE URBANIZACAO - RUAS, PRACAS E CALCADAS; 2910-7/01 - FABRICACAO DE AUTOMOVEIS, CAMIONETAS E UTILITARIOS; 2910-7/02 - FABRICACAO DE CHASSIS COM MOTOR PARA AUTOMOVEIS, CAMIONETAS E UTILITARIOS 3101-2/00 - FABRICACAO DE MOVEIS COM PREDOMINANCIA DE MADEIRA; 3299-0/03 - FABRICACAO DE LETRAS, LETREIROS E PLACAS DE QUALQUER MATERIAL, EXCETO LUMINOSOS; 3299-0/04 - FABRICACAO DE PAINELIS E LETREIROS LUMINOSOS; 3314-7/07 - MANUTENCAO E REPARACAO DE MAQUINAS E APARELHOS DE REFRIGERACAO E VENTILACAO PARA USO INDUSTRIAL E COMERCIAL; 3314-7/12 - MANUTENCAO E REPARACAO DE TRATORES AGRICOLAS; 3314-7/16 - MANUTENÇÃO E REPARAÇÃO DE TRATORES, EXCETO AGRÍCOLAS; 3329-5/01 - SERVICOS DE MONTAGEM DE MOVEIS DE QUALQUER MATERIAL 3811-4/00; - COLETA DE RESIDUOS NAO-PERIGOSOS; 3812-2/00 - COLETA DE RESIDUOS PERIGOSOS; 4120-4/00 - CONSTRUCAO DE EDIFICIOS; 4211-1/01 - CONSTRUCAO DE RODOVIAS E FERROVIAS; 4212-0/00 - CONSTRUCAO DE OBRAS-DE-ARTE ESPECIAIS; 4299-5/01 - CONSTRUCAO DE INSTALACOES ESPORTIVAS E RECREATIVAS; 4313-4/00 - OBRAS DE TERRAPLENAGEM 4321-5/00 - INSTALACAO E MANUTENCAO ELETRICA; 4322-3/01 - INSTALACOES HIDRAULICAS, SANITARIAS E DE GAS; 4322-3/02 - INSTALACAO E MANUTENCAO DE SISTEMAS CENTRAIS DE AR CONDICIONADO, DE VENTILACAO E REFRIGERACAO 4329-1/04 - MONTAGEM E INSTALACAO DE SISTEMAS E EQUIPAMENTOS DE ILUMINACAO E SINALIZACAO EM VIAS PUBLICAS, PORTOS E AEROPORTOS; 4330-4/01 - IMPERMEABILIZACAO EM OBRAS DE ENGENHARIA CIVIL; 4330-4/04 - SERVICOS DE PINTURA DE EDIFICIOS EM GERAL; 4399-1/02 - MONTAGEM E DESMONTAGEM DE ANDAIMES E OUTRAS ESTRUTURAS TEMPORARIAS; 4399-1/05 - PERFURACAO E CONSTRUCAO DE POCOS DE AGUA; 4520-0/01 - SERVICOS DE MANUTENCAO E REPARACAO MECANICA DE VEICULOS AUTOMOTORES; 4530-7/03 - COMERCIO A VAREJO DE PECAS E ACESSORIOS NOVOS PARA VEICULOS AUTOMOTORES; 4530-7/05 - COMERCIO A VAREJO DE PNEUMATICOS E CAMARAS-DE-AR; 4647-8/01 - COMERCIO ATACADISTA DE ARTIGOS DE ESCRITORIO E DE PAPELARIA; 4649-4/01 - COMERCIO ATACADISTA DE EQUIPAMENTOS ELETRICOS DE USO PESSOAL E DOMESTICO; 4679-6/04 - COMERCIO ATACADISTA ESPECIALIZADO DE MATERIAIS DE CONSTRUCAO NAO ESPECIFICADOS ANTERIORMENTE; 4687-7/03 - COMERCIO ATACADISTA DE RESIDUOS E SUCATAS METALICOS; 4744-0/99 - COMERCIO VAREJISTA DE MATERIAIS DE CONSTRUCAO EM GERAL; 4752-1/00 - COMERCIO VAREJISTA ESPECIALIZADO DE EQUIPAMENTOS DE TELEFONIA E COMUNICACAO; 4753-9/00 - COMERCIO VAREJISTA ESPECIALIZADO DE ELETRODOMESTICOS E EQUIPAMENTOS DE AUDIO E VIDEO; 4923-0/02 - SERVICO DE TRANSPORTE DE PASSAGEIROS - LOCACAO DE AUTOMOVEIS COM MOTORISTA; 4924-8/00 - TRANSPORTE ESCOLAR; 4929-9/01 - TRANSPORTE RODOVIARIO COLETIVO DE PASSAGEIROS, SOB REGIME DE FRETAMENTO, MUNICIPAL; 4930-2/01 - TRANSPORTE RODOVIARIO DE CARGA, EXCETO PRODUTOS PERIGOSOS E MUDANCAS, MUNICIPAL 7711-0/00 -

LOCACAO DE AUTOMOVEIS SEM CONDUTOR; 7719-5/99 - LOCACAO DE OUTROS MEIOS DE TRANSPORTE NAO ESPECIFICADOS ANTERIORMENTE, SEM CONDUTOR; 7732-2/01 - ALUGUEL DE MAQUINAS E EQUIPAMENTOS PARA CONSTRUCAO SEM OPERADOR, EXCETO ANDAIMES; 8121-4/00 - LIMPEZA EM PREDIOS E EM DOMICILIOS 8130-3/00 - ATIVIDADES PAISAGISTICAS; 9311-5/00 - GESTAO DE INSTALACOES DE ESPORTES; 4751-2/01 - COMERCIO VAREJISTA ESPECIALIZADO DE EQUIPAMENTOS E SUPRIMENTOS DE INFORMATICA; 8020-0/01 - ATIVIDADES DE MONITORAMENTO DE SISTEMAS DE SEGURANCA ELETRONICO; 8020-0/02 - OUTRAS ATIVIDADES DE SERVICOS DE SEGURANCA (TRANCAS E TRAVAS, INSTALACAO E REPARACAO); 9521-5/00 - REPARACAO E MANUTENCAO DE EQUIPAMENTOS ELETROELETRONICOS DE USO PESSOAL E DOMESTICO; 9511-8/00 - REPARACAO E MANUTENCAO DE COMPUTADORES E DE EQUIPAMENTOS PERIFERICOS.



2. Permanecem inalteradas as demais cláusulas.

Colinas - MA, 24 de setembro de 2021.

Deusvaldo Pereira de Souza
CPF n.º 702.406.633-49
Titular/Empresário

[Handwritten signatures and initials in blue ink]



ASSINATURA ELETRÔNICA

Certificamos que o ato da empresa D. P. DE SOUZA - LOCAÇÃO E CONSTRUCAO consta assinado digitalmente por:

IDENTIFICAÇÃO DO(S) ASSINANTE(S)	
CPF/CNPJ	Nome
70240663349	DEUSVALDO PEREIRA DE SOUZA

JUCEMA

CERTIFICO O REGISTRO EM 15/10/2021 17:05 SOB Nº 20211223549.
PROTOCOLO: 211223549 DE 14/10/2021.
CÓDIGO DE VERIFICAÇÃO: 12107637497. CNPJ DA SEDE: 23256509000103.
NIRE: 21102195681. COM EFEITOS DO REGISTRO EM: 24/09/2021.
D. P. DE SOUZA - LOCAÇÃO E CONSTRUCAO

LÍLIAN THERESA RODRIGUES MENDONÇA
SECRETÁRIA-GERAL
www.empresafacil.ma.gov.br

Handwritten signatures and initials in blue ink.

D. P. DE SOUZA – LOCAÇÃO E CONSTRUÇÃO
 CNPJ: 23.256.509/0001-03, NIRE: 21102195681
 Rua Principal, nº1000, bairro Renascença, Colinas – MA, CEP:65.690-000.



INSTRUMENTO DE ALTERAÇÃO DE EMPRESÁRIO INDIVIDUAL DE D. P. DE SOUZA – LOCAÇÃO E CONSTRUÇÃO.

DEUSVALDO PEREIRA DE SOUZA, brasileiro, solteiro, natural da cidade de Mirador – MA, data de nascimento 11/08/1975, portador da Carteira de Identidade (RG): nº 0194086933 expedida por SSP/MA em e CPF: nº 702.406.633-49, residente e domiciliado na cidade de Colinas - MA, na Rua Macedo Filho, nº627, Centro, Colinas – MA, CEP: 65.690-000, titular da Empresa Individual **D. P. DE SOUZA – LOCAÇÃO E CONSTRUÇÃO**, estabelecida na Rua Principal, nº1000, bairro Renascença, Colinas - MA, CEP: 65.690-000, portadora do CNPJ: 23.256.509/0001-03, NIRE: 21102195681, resolve alterar seu instrumento de empresário individual, mediante as seguintes cláusulas (**art. 998, I, CC**):

CLÁUSULA I - DO OBJETO SOCIAL (art. 968, II, CC)

O Empresário Individual terá por objeto o exercício das seguintes atividades econômicas:

- 4754-7/01 - Comércio varejista de móveis;
- 0899-1/99 - Extração de outros minerais não-metálicos não especificados anteriormente;
- 2330-3/02 - Fabricação de artefatos de cimento para uso na construção;
- 4213-8/00 - Obras de urbanização - ruas, praças e calçadas;
- 2910-7/01 - Fabricação de automóveis, camionetas e utilitários;
- 2910-7/02 - Fabricação de chassis com motor para automóveis, camionetas e utilitários;
- 3101-2/00 - Fabricação de móveis com predominância de madeira;
- 3299-0/03 - Fabricação de letras, letreiros e placas de qualquer material, exceto luminosos;
- 3299-0/04 - Fabricação de painéis e letreiros luminosos;
- 3314-7/07 - Manutenção e reparação de máquinas e aparelhos de refrigeração e ventilação para uso industrial e comercial;
- 3314-7/12 - Manutenção e reparação de tratores agrícolas;
- 3314-7/16 - Manutenção e reparação de tratores, exceto agrícolas;
- 3329-5/01 - Serviços de montagem de móveis de qualquer material;
- 3811-4/00 - Coleta de resíduos não-perigosos;
- 3812-2/00 - Coleta de resíduos perigosos;
- 4120-4/00 - Construção de edifícios;
- 4211-1/01 - Construção de rodovias e ferrovias;
- 4212-0/00 - Construção de obras-de-arte especiais;

Handwritten signatures and initials in blue ink, including a large signature and the letters 'JA'.

D. P. DE SOUZA – LOCAÇÃO E CONSTRUÇÃO

CNPJ: 23.256.509/0001-03, NIRE: 21102195681

Rua Principal, nº1000, bairro Renascença, Colinas – MA, CEP:65.690-000.



- 4299-5/01 - Construção de instalações esportivas e recreativas;
- 4313-4/00 - Obras de terraplenagem;
- 4321-5/00 - Instalação e manutenção elétrica;
- 4322-3/01 - Instalações hidráulicas, sanitárias e de gás;
- 4322-3/02 - Instalação e manutenção de sistemas centrais de ar condicionado, de ventilação e refrigeração;
- 4329-1/04 - Montagem e instalação de sistemas e equipamentos de iluminação e sinalização em vias públicas, portos e aeroportos;
- 4330-4/01 - Impermeabilização em obras de engenharia civil;
- 4330-4/04 - Serviços de pintura de edifícios em geral;
- 4399-1/02 - Montagem e desmontagem de andaimes e outras estruturas temporárias;
- 4399-1/05 - Perfuração e construção de poços de água;
- 4520-0/01 - Serviços de manutenção e reparação mecânica de veículos automotores;
- 4530-7/03 - Comércio a varejo de peças e acessórios novos para veículos automotores;
- 4530-7/05 - Comércio a varejo de pneumáticos e câmaras-de-ar;
- 4647-8/01 - Comércio atacadista de artigos de escritório e de papelaria;
- 4649-4/01 - Comércio atacadista de equipamentos elétricos de uso pessoal e doméstico;
- 4679-6/04 - Comércio atacadista especializado de materiais de construção não especificados anteriormente;
- 4687-7/03 - Comércio atacadista de resíduos e sucatas metálicos;
- 4744-0/99 - Comércio varejista de materiais de construção em geral;
- 4752-1/00 - Comércio varejista especializado de equipamentos de telefonia e comunicação;
- 4753-9/00 - Comércio varejista especializado de eletrodomésticos e equipamentos de áudio e vídeo;
- 4923-0/02 - Serviço de transporte de passageiros - locação de automóveis com motorista;
- 4924-8/00 - Transporte escolar;
- 4929-9/01 - Transporte rodoviário coletivo de passageiros, sob regime de fretamento, municipal;
- 4930-2/01 - Transporte rodoviário de carga, exceto produtos perigosos e mudanças, municipal;
- 7711-0/00 - Locação de automóveis sem condutor;
- 7719-5/99 - Locação de outros meios de transporte não especificados anteriormente, sem condutor;
- 7732-2/01 - Aluguel de máquinas e equipamentos para construção sem operador, exceto andaimes;

D. P. DE SOUZA – LOCAÇÃO E CONSTRUÇÃO
CNPJ: 23.256.509/0001-03, NIRE: 21102195681
Rua Principal, nº1000, bairro Renascença, Colinas – MA, CEP:65.690-000.



- 8121-4/00 - Limpeza em prédios e em domicílios;
- 8130-3/00 - Atividades paisagísticas;
- 9311-5/00 - Gestão de instalações de esportes;
- 4751-2/01 - Comércio varejista especializado de equipamentos e suprimentos de informática;
- 8020-0/01 - Atividades de monitoramento de sistemas de segurança eletrônico;
- 8020-0/02 - Outras atividades de serviços de segurança.

E por estar assim alterado, assino o presente instrumento particular que foi lavrado em uma única via que será destinada ao registro e arquivamento na Junta Comercial do Estado do Maranhão.

DEUSVALDO PEREIRA DE SOUZA

Several handwritten signatures and initials in blue ink are visible in the bottom right corner of the page.



ASSINATURA ELETRÔNICA

Certificamos que o ato da empresa D. P. DE SOUZA - LOCAÇÃO E CONSTRUCAO consta assinado digitalmente por:

IDENTIFICAÇÃO DO(S) ASSINANTE(S)	
CPF	Nome
70240663349	DEUSVALDO PEREIRA DE SOUZA

JUCEMA

CERTIFICO O REGISTRO EM 10/03/2021 16:45 SOB Nº 20201237075.
PROTOCOLO: 201237075 DE 10/03/2021.
CÓDIGO DE VERIFICAÇÃO: 12101613162. CNPJ DA SEDE: 23256509000103.
NIRE: 21102195681. COM EFEITOS DO REGISTRO EM: 10/03/2021.
D. P. DE SOUZA - LOCAÇÃO E CONSTRUCAO

LÍLIAN THERESA RODRIGUES MENDONÇA
SECRETÁRIA-GERAL
www.empresafacil.ma.gov.br

1ª ALTERAÇÃO E CONSOLIDAÇÃO DO INSTRUMENTO DE INSCRIÇÃO DE EMPRESÁRIO INDIVIDUAL.

D. P. DE SOUZA – LOCAÇÃO E CONSTRUÇÃO.



Pelo presente instrumento particular de alteração e consolidação:

DEUSVALDO PEREIRA DE SOUZA, brasileiro, natural de Mirador/MA, solteiro, nascido em 11/08/1975, Empresário, portadora do CPF nº 702.406.633-49 e Cédula de Identidade nº 019408693-3 SSP/MA, expedida em 02/07/2019, residente e domiciliado na Rua Macedo Filho, 627, bairro Centro - Cep. 65.690-000 – Colinas/Ma., titular da Empresa Individual, **D. P. DE SOUZA – LOCAÇÃO E CONSTRUÇÃO**, estabelecida na Rua Principal, 1000, Renascença, Cep nº 65.690-000, Colinas/MA, devidamente cadastrada no Cadastro Nacional da Pessoa Jurídica sob. n.º 23.256.509/0001-03 e NIRE. n.º 21102195681, resolve por este instrumento particular, alterar mediante as Cláusulas seguintes.

1. O objeto social da empresa passará a ser a partir do registro desse ato na Junta Comercial do Estado do Maranhão - JUCEMA: 4754-7/01 - Comércio varejista de móveis; 4649-4/01 - Comércio atacadista de equipamentos elétricos de uso pessoal e doméstico; 4751-2/01 - Comércio varejista especializado de equipamentos e suprimentos de informática; 4752-1/00 - Comércio varejista especializado de equipamentos de telefonia e comunicação; 4753-9/00 - Comércio varejista especializado de eletrodomésticos e equipamentos de áudio e vídeo; 4530-7/05 - Comércio a varejo de pneumáticos e câmaras de ar; 4744-0/99 - Comércio varejista de materiais de construção em geral; 08.99-1-99 - Extração de outros minerais não-metálicos não especificados anteriormente (a extração de minerais não-metálicos, betumes naturais, turfa, talco, grafita natural usado na construção e recuperação de auto-estradas, rodovias e outras vias não-urbanas para passagem de veículos - a construção e recuperação de vias férreas de superfície ou subterrâneas); 33.14-7-07 - Manutenção e reparação de máquinas e aparelhos de refrigeração e ventilação para uso industrial e comercial; 41.20-4-00 - Construção de edifícios; 42.11-1-01 - Construção de rodovias e ferrovias; 42.13-8-00 - Obras de urbanização - ruas, praças e calçadas; 43.13-4-00 - Obras de terraplenagem; 43.21-5-00 - Instalação e manutenção elétrica; 43.22-3-01 - Instalações hidráulicas, sanitárias e de gás; 43.22-3-02 - Instalação e manutenção de sistemas centrais de ar condicionado, de ventilação e refrigeração; 43.30-4-04 - Serviços de pintura de edifícios em geral; 43.99-1-02 - Montagem e desmontagem de andaimes e outras estruturas temporárias; 43.99-1-05 - Perfuração e construção de poços de água; 46.79-6-04 - Comércio atacadista especializado de materiais de construção não especificados anteriormente (asfalto, cal, areia, pedra britada, tijolo, telhas, gesso, pias, portas e portões eletrônicos asfalto, produtos siderúrgicos para construção, vergalhões arames, pregos, etc.); 49.23-0-02 - Serviço de transporte de passageiros - locação de automóveis com motorista; 49.29-9-01 - Transporte rodoviário coletivo de passageiros, sob regime de fretamento, municipal; 77.11-0-00 - Locação de automóveis sem condutor; 77.32-2-01 - Aluguel de máquinas e equipamentos para construção sem operador, exceto andaimes; 81.21-4-00 - Limpeza em prédios e em domicílios; 81.30-3-00 - Atividades paisagísticas; 80.20-0-01 - Atividades de monitoramento de sistemas de segurança eletrônico; 80.20-0-02 - Outras atividades de serviços de segurança (os serviços de sistemas de segurança eletrônicos, tais como, alarmes de incêndio, alarmes de proteção contra roubos, inclusive a manutenção dos equipamentos, a instalação, reparação, reconstrução e ajuste mecânico de cofres, trancas e travas de segurança, mecânicos ou eletrônicos, a atividade de manutenção e reparação de equipamentos transmissores de comunicação, a instalação de sistemas de segurança sem a prestação de serviços de monitoramento, a venda, no comércio a varejo e por atacado, de sistemas de segurança, trancas mecânicas ou eletrônicas, cofres, etc. sem a prestação de serviços de monitoramento).

2. O empresário individual passa a ter o nome de fantasia de **DEPES CONSTRUÇÕES, LOCAÇÕES E COMÉRCIO**;

DA CONSOLIDAÇÃO

CLÁUSULA I - DO NOME EMPRESARIAL (art. 968, II, CC)

O empresário individual adotará como nome empresarial a firma **D. P. DE SOUZA – LOCAÇÃO E CONSTRUÇÃO**.

CLÁUSULA II - DO CAPITAL (art. 968, III, CC)

1ª ALTERAÇÃO E CONSOLIDAÇÃO DO INSTRUMENTO DE INSCRIÇÃO DE EMPRESÁRIO INDIVIDUAL.



D. P. DE SOUZA – LOCAÇÃO E CONSTRUÇÃO.

O capital será de R\$ 3.000.000,00 (três milhões de reais), totalmente subscrito e integralizado, neste ato, da seguinte forma: R\$ 3.000.000,00 (três milhões de reais) em moeda corrente do País.

CLÁUSULA III - DA SEDE (art. 968, IV, CC)

O Empresário Individual terá sua sede no seguinte endereço: RUA PRINCIPAL, nº 1.000, RENASCENÇA, Colinas - MA, CEP: 65.690-000.

CLÁUSULA IV - DO OBJETO SOCIAL (art. 968, IV, CC)

O Empresário Individual terá por objeto o exercício das seguintes atividades econômicas:

- 47.54-7/01 - Comércio varejista de móveis;
- 46.49-4/01 - Comércio atacadista de equipamentos elétricos de uso pessoal e doméstico;
- 47.51-2/01 - Comércio varejista especializado de equipamentos e suprimentos de informática;
- 47.52-1/00 - Comércio varejista especializado de equipamentos de telefonia e comunicação;
- 47.53-9/00 - Comércio varejista especializado de eletrodomésticos e equipamentos de áudio e vídeo;
- 45.30-7/05 - Comércio a varejo de pneumáticos e câmaras de ar;
- 47.44-0/99 - Comércio varejista de materiais de construção em geral;
- 08.99-1/99 - Extração de outros minerais não-metálicos não especificados anteriormente (a extração de minerais não-metálicos, betumes naturais, turfa, talco, grafita natural usado na construção e recuperação de auto-estradas, rodovias e outras vias não-urbanas para passagem de veículos - a construção e recuperação de vias férreas de superfície ou subterrâneas);
- 33.14-7/07 - Manutenção e reparação de máquinas e aparelhos de refrigeração e ventilação para uso industrial e comercial;
- 41.20-4/00 - Construção de edifícios;
- 42.11-1/01 - Construção de rodovias e ferrovias;
- 42.13-8/00 - Obras de urbanização - ruas, praças e calçadas;
- 43.13-4/00 - Obras de terraplenagem;
- 43.21-5/00 - Instalação e manutenção elétrica;
- 43.22-3/01 - Instalações hidráulicas, sanitárias e de gás;
- 43.22-3/02 - Instalação e manutenção de sistemas centrais de ar condicionado, de ventilação e refrigeração;
- 43.30-4/04 - Serviços de pintura de edifícios em geral;
- 43.99-1/02 - Montagem e desmontagem de andaimes e outras estruturas temporárias;
- 43.99-1/05 - Perfuração e construção de poços de água;
- 46.79-6/04 - Comércio atacadista especializado de materiais de construção não especificados anteriormente (asfalto, cal, areia, pedra britada, tijolo, telhas, gesso, pias, portas e portões eletrônicos asfalto, produtos siderúrgicos para construção, vergalhões arames, pregos, etc.);

1ª ALTERAÇÃO E CONSOLIDAÇÃO DO INSTRUMENTO DE INSCRIÇÃO DE EMPRESÁRIO INDIVIDUAL.

D. P. DE SOUZA – LOCAÇÃO E CONSTRUÇÃO.



- 49.23-0/02 - Serviço de transporte de passageiros - locação de automóveis com motorista;
- 49.29-9/01 - Transporte rodoviário coletivo de passageiros, sob regime de fretamento, municipal;
- 77.11-0/00 - Locação de automóveis sem condutor;
- 77.32-2/01 - Aluguel de máquinas e equipamentos para construção sem operador, exceto andaimes;
- 81.21-4/00 - Limpeza em prédios e em domicílios;
- 81.30-3/00 - Atividades paisagísticas;
- 80.20-0/01 - Atividades de monitoramento de sistemas de segurança eletrônico;
- 80.20-0/02 - Outras atividades de serviços de segurança (os serviços de sistemas de segurança eletrônicos, tais como, alarmes de incêndio, alarmes de proteção contra roubos, inclusive a manutenção dos equipamentos, a instalação, reparação, reconstrução e ajuste mecânico de cofres, trancas e travas de segurança, mecânicos ou eletrônicos, a atividade de manutenção e reparação de equipamentos transmissores de comunicação, a instalação de sistemas de segurança sem a prestação de serviços de monitoramento, a venda, no comércio a varejo e por atacado, de sistemas de segurança, trancas mecânicas ou eletrônicas, cofres, etc. sem a prestação de serviços de monitoramento).

CLÁUSULA V - DECLARAÇÃO DE DESIMPEDIMENTO (art. 37, II, Lei nº 8.934, de 1994)

O empresário declara, sob as penas da lei, inclusive que são verídicas todas as informações prestadas neste instrumento e quanto ao disposto no artigo 299 do Código Penal, não estar impedido de exercer atividade empresária e não possuir outro registro como Empresário Individual no País.

CLÁUSULA VI - DO INÍCIO DAS ATIVIDADES E PRAZO DE DURAÇÃO (art. 53, III, F, Decreto nº 1.800/96)

A Empresa iniciou suas atividades em 20/08/2015 e seu prazo de duração é indeterminado

CLÁUSULA VII - DO PRÓ LABORE

O empresário poderá fixar uma retirada mensal, a título de pro-labore, observadas as disposições regulamentares pertinentes.

CLÁUSULA VIII – DA ADMINISTRAÇÃO

A administração da Empresa será realizada por seu titular **DEUSVALDO PEREIRA DE SOUZA**, a quem caberá a representação ativa e passiva, judicial e extrajudicial, desta empresa.

O Administrador declara, sob as penas da lei, de que não está impedido de exercer a administração da sociedade, por lei especial, ou em virtude de condenação criminal, ou por se encontrar sob os efeitos dela, a pena que vede, ainda que temporariamente, o acesso a cargos públicos; ou por crime falimentar, de prevaricação, peita ou suborno, concussão, peculato, ou contra a economia popular, contra o sistema financeiro nacional, contra normas de defesa da concorrência, contra as relações de consumo, fé pública, ou a propriedade.

CLÁUSULA IX – DO ENCERRAMENTO DO EXERCÍCIO

O exercício será encerrado a 31 de dezembro de cada ano.

CLÁUSULA X – DA ABERTURA DE FILIAIS

A Empresa poderá a qualquer tempo, abrir ou fechar filial ou outra dependência, mediante alteração deste instrumento, devidamente assinada pelo titular da empresa.

CLÁUSULA XI – DO FALECIMENTO DO EMPRESÁRIO

1ª ALTERAÇÃO E CONSOLIDAÇÃO DO INSTRUMENTO DE INSCRIÇÃO DE EMPRESÁRIO INDIVIDUAL.**D. P. DE SOUZA – LOCAÇÃO E CONSTRUÇÃO.**

Falecendo o empresário, a empresa continuará suas atividades com os herdeiros, sucessores e o incapaz. Não sendo possível ou inexistindo interesse destes, o valor de seus haveres será apurado e liquidado com base na situação patrimonial da empresa, à data da resolução, verificada em balanço especialmente levantado.

CLÁUSULA XII - Declara o titular desta empresa, para os devidos fins e efeitos de direito, que o mesmo não participa de nenhuma outra pessoa jurídica dessa modalidade.

CLÁUSULA XIII - Fica eleito o foro da comarca de Colinas – MA para o exercício e o cumprimento dos direitos e obrigações resultantes deste aditivo.

Por ser verdade, assina o presente instrumento, em VIA ÚNICA, que será levado a registro perante ao registro mercantil de pessoa jurídica competente, para que a mesma adquira personalidade jurídica, de acordo com a legislação em vigor

Colinas – MA, 01 de dezembro de 2019.

Deusvaldo Pereira de Souza
CPF n.º 702.406.633-49
Titular/Empresário





MINISTÉRIO DA ECONOMIA
 Secretaria Especial de Desburocratização, Gestão e Governo Digital
 Secretaria de Governo Digital
 Departamento Nacional de Registro Empresarial e Integração



ASSINATURA ELETRÔNICA

Certificamos que o ato da empresa D. P. DE SOUZA - LOCACÃO E CONSTRUCAO consta assinado digitalmente por:

Identificação do(s) Assinante(s)	
CPF/CNPJ	Nome
70240663349	DEUSVALDO PEREIRA DE SOUZA

CERTIFICO O REGISTRO EM 02/12/2019 15:04 SOB N° 20191248860.
 PROTOCOLO: 191248860 DE 01/12/2019. CÓDIGO DE VERIFICAÇÃO:
 11905534283. NIRE: 21102195681.
 D. P. DE SOUZA - LOCACÃO E CONSTRUCAO

JUCEMA

Lílian Theresa Rodrigues Mendonça
 SECRETÁRIA-GERAL
 SÃO LUÍS, 02/12/2019
www.empresafacil.ma.gov.br



NÚMERO DE IDENTIFICAÇÃO DO REGISTRO DE EMPRESA - NIRE DA SEDE 21102195681		NIRE DA FILIAL (preencher somente se ato referente a filial) XXX	
NOME DO EMPRESÁRIO (completo, sem abreviaturas) DEUSVALDO PEREIRA DE SOUZA			
NACIONALIDADE BRASILEIRA		ESTADO CIVIL SOLTEIRO(A)	
SEXO Masculino	REGIME DE BENS (se casado) XXX		
FILHO DE (pai) LUIZ ALVES DE SOUZA	(mãe) ANA PEREIRA DE SOUZA		
NASCIDO EM (data de nascimento) 11/08/1975	DOCUMENTO DE IDENTIFICAÇÃO (número) 0194086933	Órgão emissor SSP	UF MA CPF (número) 702.406.633-49
EMANCIPADO POR (forma de emancipação - somente no caso de menor) XXX			
DOMICILIADO NA (LOGRADOURO - rua, av., etc) RUA MACEDO FILHO			NÚMERO 627
COMPLEMENTO XXX	BAIRRO DISTRITO CENTRO	CEP 65690-000	CÓDIGO DO MUNICÍPIO (Uso da Junta Comercial) 002440 - Colinas
MUNICÍPIO Colinas			UF MA
declara, sob as penas da lei, não estar impedido de exercer atividade empresária, que não possui outro registro de empresário e requer:			
A JUNTA COMERCIAL DO ESTADO DO MARANHÃO		A JUNTA COMERCIAL DO	
CÓDIGO E DESCRIÇÃO DO ATO 002 - ALTERAÇÃO		CÓDIGO E DESCRIÇÃO DO ATO	
CÓDIGO E DESCRIÇÃO DO EVENTO 022 - ALTERAÇÃO DE DADOS E DE NOME EMPRESARIAL, 307 - REENQUADRAMENTO DE MICROEMPRESA COMO EMPRESA DE PEQUENO PORTE		CÓDIGO E DESCRIÇÃO DO EVENTO	
NOME EMPRESARIAL D. P. DE SOUZA - LOCAÇÃO E CONSTRUÇÃO			ENQUADRAMENTO EPP (Empresa de Pequeno Porte)
LOGRADOURO (rua, av., etc) RUA PRINCIPAL			NÚMERO 1000
COMPLEMENTO XXX	BAIRRO DISTRITO RENASCENÇA	CEP 65690-000	CÓDIGO DO MUNICÍPIO (Uso da Junta Comercial) 002440 - Colinas
MUNICÍPIO Colinas	UF MA	PAIS BRASIL	CORREIO ELETRÔNICO (E-MAIL) atlos3@hotmail.com
VALOR DO CAPITAL - R\$ 3.000.000,00	VALOR DO CAPITAL - (por extenso) três milhões reais		
CODIGO DE ATIVIDADE ECONÔMICA (CNAE Fiscal) Atividade Principal 0899199 Atividade Secundária 3314707, 4120400, 4211101, 4213800, 4313400, 4321500, 4322301, 4322302, 4330404, 4399102, 4399105, 4679604, 4923002, 4929901, 7711000, 7732201, 8121400, 8130300	Descrição do Objeto 0899-1/99 EXTRAÇÃO DE OUTROS MINERAIS NÃO METÁLICOS NÃO ESPECIFICADOS ANTERIORMENTE (a extração de minerais não-metálicos, betumes naturais, turfa, talco, grafita natural usado na construção e recuperação de auto-estradas, rodovias e outras vias não-urbanas para passagem de veículos - a construção e recuperação de vias férreas de superfície ou subterrâneas) 4679-6/04 - COMERCIO ATACADISTA ESPECIALIZADO DE MATERIAIS DE CONSTRUÇÃO NÃO ESPECIFICADOS		
DATA DE INÍCIO DAS ATIVIDADES 20/08/2015	NÚMERO DE INSCRIÇÃO NO CNPJ 23.256.509/0001-03	TRANSFERÊNCIA DE SEDE OU DE FILIAL DE OUTRA UF NIRE ANTERIOR	UF MA USO DA JUNTA COMERCIAL DEPENDENTE DE AUTORIZAÇÃO GOVERNAMENTAL <input type="checkbox"/> 1 - SIM <input checked="" type="checkbox"/> 3 - NÃO
DATA ASSINATURA 18/01/2018	ASSINATURA DO EMPRESÁRIO <i>Deusvaldo Pereira Souza</i>		
PARA USO EXCLUSIVO DA JUNTA COMERCIAL DEFERIDO. PUBLIQUE-SE E ARQUIVE-SE		AUTENTICAÇÃO	
		 MA2180001718807	

PARA USO EXCLUSIVO DA JUNTA COMERCIAL

* Este documento foi gerado no portal Empresa Fácil

CERTIFICO O REGISTRO EM 29/05/2018 15:06 SOB Nº 20180390376.
PROTOCOLO: 180390376 DE 29/05/2018. CÓDIGO DE VERIFICAÇÃO:
11802090392. NIRE: 21102195681.
D. P. DE SOUZA - LOCAÇÃO E CONSTRUÇÃO

JUCEMA

Lílian Theresa Rodrigues Mendonça
SECRETÁRIA-GERAL
SÃO LUÍS, 29/05/2018
www.empresafacil.ma.gov.br

A validade deste documento, se impresso, fica sujeito à comprovação de sua autenticidade nos respectivos portais.
Informando seus respectivos códigos de verificação



NÚMERO DE IDENTIFICAÇÃO DO REGISTRO DE EMPRESA - NIRE DA SEDE 21102195681		NIRE DA FILIAL (preencher somente se ato referente a filial) XXX		
NOME DO EMPRESÁRIO (completo, sem abreviaturas) DEUSVALDO PEREIRA DE SOUZA				
NACIONALIDADE BRASILEIRA		ESTADO CIVIL SOLTEIRO(A)		
SEXO Masculino	REGIME DE BENS (se casado) XXX			
FILHO DE (pai) LUIZ ALVES DE SOUZA		(mãe) ANA PEREIRA DE SOUZA		
NASCIDO EM (data de nascimento) 11/08/1975	DOCUMENTO DE IDENTIFICAÇÃO (número) 0194086933	Órgão emissor SSP	UF MA	CPF (número) 702.406.633-49
EMANCIPADO POR (forma de emancipação - somente no caso de menor) XXX				
DOMICILIADO NA (LOGRADOURO - rua, av, etc) RUA MACEDO FILHO				NÚMERO 627
COMPLEMENTO XXX	BAIRRO/DISTRITO CENTRO	CEP 65690-000	CÓDIGO DO MUNICÍPIO (Uso da Junta Comercial) 002440 - Colinas	
MUNICÍPIO Colinas			UF MA	
declara, sob as penas da lei, não estar impedido de exercer atividade empresária, que não possui outro registro de empresário e requer:				
A JUNTA COMERCIAL DO ESTADO DO MARANHÃO		A JUNTA COMERCIAL DO		
CÓDIGO E DESCRIÇÃO DO ATO 002 - ALTERAÇÃO		CÓDIGO E DESCRIÇÃO DO ATO		
CÓDIGO E DESCRIÇÃO DO EVENTO 022 - ALTERAÇÃO DE DADOS E DE NOME EMPRESARIAL, 307 - REENQUADRAMENTO DE MICROEMPRESA COMO EMPRESA DE PEQUENO PORTE		CÓDIGO E DESCRIÇÃO DO EVENTO		
NOME EMPRESARIAL D. P. DE SOUZA - LOCAÇÃO E CONSTRUÇÃO			ENQUADRAMENTO EPP (Empresa de Pequeno Porte)	
LOGRADOURO (rua, av, etc) RUA PRINCIPAL				NÚMERO 1000
COMPLEMENTO XXX	BAIRRO/DISTRITO RENASCENÇA	CEP 65690-000	CÓDIGO DO MUNICÍPIO (Uso da Junta Comercial) 002440 - Colinas	
MUNICÍPIO Colinas	UF MA	PAÍS BRASIL	CORREIO ELETRÔNICO (E-MAIL) atlos3@hotmail.com	
VALOR DO CAPITAL - R\$ 3.000.000,00	VALOR DO CAPITAL - (por extenso) três milhões reais			
CÓDIGO DE ATIVIDADE ECONÔMICA (CNAE Fiscal) Atividade Principal 0899199 Atividade Secundária	Descrição do Objeto ANTERIORES (asfalto, cal, areia, pedra britada, tijolo, telhas, gesso, pias, portas e portões eletrônicos asfalto, produtos siderúrgicos para construção, vergalhões arames, pregos, etc.) 4929-9/01 - TRANSPORTE RODOVIÁRIO COLETIVO DE PASSAGEIROS, SOB REGIME DE FRETAMENTO, MUNICIPAL 4923-0/02 - SERVIÇO DE TRANSPORTE DE PASSAGEIROS - LOCAÇÃO DE AUTOMÓVEIS COM MOTORISTA 7711-0/00 - LOCAÇÃO DE AUTOMÓVEIS SEM CONDUTOR 4120-4/00 - Construção de edifícios 4313-4/00			
DATA DE INÍCIO DAS ATIVIDADES 20/08/2015	NÚMERO DE INSCRIÇÃO NO CNPJ 23.256.509/0001-03	TRANSFERÊNCIA DE SEDE OU DE FILIAL DE OUTRA UF NIRE ANTERIOR	UF	USO DA JUNTA COMERCIAL DEPENDENTE DE AUTORIZAÇÃO GOVERNAMENTAL <input type="checkbox"/> 1 - SIM <input checked="" type="checkbox"/> 3 - NÃO
DATA ASSINATURA 18/01/2018	ASSINATURA DO EMPRESÁRIO <i>Deusvaldo Pereira Souza</i>			
PARA USO EXCLUSIVO DA JUNTA COMERCIAL				
DEFERIDO, PUBLIQUE-SE E ARQUIVE-SE		AUTENTICAÇÃO		
_____		 MA2180001718807		

PARA USO EXCLUSIVO DA JUNTA COMERCIAL

* Este documento foi gerado no portal Empresa Fácil

CERTIFICO O REGISTRO EM 29/05/2018 15:06 SOB Nº 20180390376.
PROTOCOLO: 180390376 DE 29/05/2018. CÓDIGO DE VERIFICAÇÃO:
11802090392. NIRE: 21102195681.
D. P. DE SOUZA - LOCAÇÃO E CONSTRUÇÃO

JUCEMA

Lilian Theresa Rodrigues Mendonça
SECRETÁRIA-GERAL
SÃO LUÍS, 29/05/2018
www.empresafacil.ma.gov.br

A validade deste documento, se impresso, fica sujeito à comprovação de sua autenticidade nos respectivos portais.
Informando seus respectivos códigos de verificação



NÚMERO DE IDENTIFICAÇÃO DO REGISTRO DE EMPRESA - NIRE DA SEDE 21102195681		NIRE DA FILIAL (preencher somente se ato referente a filial) XXX	
NOME DO EMPRESÁRIO (completo, sem abreviações) DEUSVALDO PEREIRA DE SOUZA			
NACIONALIDADE BRASILEIRA		ESTADO CIVIL SOLTEIRO(A)	
SEXO Masculino	REGIME DE BENS (se casado) XXX		
FILHO DE (pai) LUIZ ALVES DE SOUZA	(mãe) ANA PEREIRA DE SOUZA		
NASCIDO EM (data de nascimento) 11/08/1975	DOCUMENTO DE IDENTIFICAÇÃO (número) 0194086933	Órgão emissor SSP	UF MA CPF (número) 702.406.633-49
EMANCIPADO POR (forma de emancipação - somente no caso de menor) XXX			
DOMICILIADO NA (LOGRADOURO - rua, av., etc.) RUA MACEDO FILHO			NÚMERO 627
COMPLEMENTO XXX	BAIRRO-DISTRITO CENTRO	CEP 65690-000	CÓDIGO DO MUNICÍPIO (Uso da Junta Comercial) 002440 - Colinas
MUNICÍPIO Colinas			UF MA
declara, sob as penas da lei, não estar impedido de exercer atividade empresária, que não possui outro registro de empresário e requer:			
A JUNTA COMERCIAL DO ESTADO DO MARANHÃO		A JUNTA COMERCIAL DO	
CÓDIGO E DESCRIÇÃO DO ATO 002 - ALTERAÇÃO		CÓDIGO E DESCRIÇÃO DO ATO	
CÓDIGO E DESCRIÇÃO DO EVENTO 022 - ALTERAÇÃO DE DADOS E DE NOME EMPRESARIAL, 307 - REENQUADRAMENTO DE MICROEMPRESA COMO EMPRESA DE PEQUENO PORTE		CÓDIGO E DESCRIÇÃO DO EVENTO	
NOME EMPRESARIAL D. P. DE SOUZA - LOCACÃO E CONSTRUÇÃO			ENQUADRAMENTO EPP (Empresa de Pequeno Porte)
LOGRADOURO (rua, av., etc.) RUA PRINCIPAL			NÚMERO 1000
COMPLEMENTO XXX	BAIRRO-DISTRITO RENASCENÇA	CEP 65690-000	CÓDIGO DO MUNICÍPIO (Uso da Junta Comercial) 002440 - Colinas
MUNICÍPIO Colinas	UF MA	PAÍS BRASIL	CORREIO ELETRÔNICO (E-MAIL) atlos3@hotmail.com
VALOR DO CAPITAL - R\$ 3.000.000,00	VALOR DO CAPITAL - (por extenso) três milhões reais		
CÓDIGO DE ATIVIDADE ECONÔMICA (CNAE Fiscal) Atividade Principal 0899199 Atividade Secundária	Descrição do Objeto - Obras de terraplenagem 4399-1/05 - Perfuração e construção de poços de água 4213-8/00 - Obras de urbanização - ruas, praças e calçadas 4321-5/00 - Instalação e manutenção elétrica 7732-2/01 - Aluguel de máquinas e equipamentos para construção sem operador, exceto andaimes 8121-4/00 - Limpeza em prédios e em domicílios 8130-3/00 - Atividades paisagísticas 4211-1/01 - Construção de rodovias e ferrovias 4322-3/01 - Instalações hidráulicas,		
DATA DE INÍCIO DAS ATIVIDADES 20/08/2015	NÚMERO DE INSCRIÇÃO NO CNPJ 23.256.509/0001-03	TRANSFERÊNCIA DE SEDE OU DE FILIAL DE OUTRA UF NIRE ANTERIOR	UF <input type="checkbox"/> 1 - SIM <input checked="" type="checkbox"/> 3 - NÃO
DATA ASSINATURA 18/01/2018	ASSINATURA DO EMPRESÁRIO <i>Deusvaldo Pereira Souza</i>		
PARA USO EXCLUSIVO DA JUNTA COMERCIAL DEFERIDO. PUBLIQUE-SE E ARQUIVE-SE		AUTENTICAÇÃO  MA2180001718807	



PARA USO EXCLUSIVO DA JUNTA COMERCIAL

* Este documento foi gerado no portal Empresa Fácil

CERTIFICO O REGISTRO EM 29/05/2018 15:06 SOB Nº 20180390376.
PROTOCOLO: 180390376 DE 29/05/2018. CÓDIGO DE VERIFICAÇÃO:
11802090392. NIRE: 21102195681.
D. P. DE SOUZA - LOCACÃO E CONSTRUÇÃO

JUCEMA

Lílian Theresa Rodrigues Mendonça
SECRETÁRIA-GERAL
SÃO LUÍS, 29/05/2018
www.empresafacil.ma.gov.br

A validade deste documento, se impresso, fica sujeito à comprovação de sua autenticidade nos respectivos portais.
Informando seus respectivos códigos de verificação



NÚMERO DE IDENTIFICAÇÃO DO REGISTRO DE EMPRESA - NIRE DA SEDE 21102195681		NIRE DA FILIAL (preencher somente se ato referente a filial) XXX	
NOME DO EMPRESÁRIO (completo, sem abreviações) DEUSVALDO PEREIRA DE SOUZA			
NACIONALIDADE BRASILEIRA		ESTADO CIVIL SOLTEIRO(A)	
SEXO Masculino	REGIME DE BENS (se casado) XXX		
FILHO DE (pai) LUIZ ALVES DE SOUZA	(mãe) ANA PEREIRA DE SOUZA		
NASCIDO EM (data de nascimento) 11/08/1975	DOCUMENTO DE IDENTIFICAÇÃO (numero) 0194086933	Orgão emissor SSP	UF MA CPF (numero) 702.406.633-49
EMANCIPADO POR (forma de emancipação - somente no caso de menor) XXX			
DOMICILIADO NA (LOGRADOURO - rua, av, etc) RUA MACEDO FILHO			NÚMERO 627
COMPLEMENTO XXX	BAIRRO/DISTRITO CENTRO	CEP 65690-000	CÓDIGO DO MUNICÍPIO (Uso da Junta Comercial) 002440 - Colinas
MUNICÍPIO Colinas			UF MA
declara, sob as penas da lei, não estar impedido de exercer atividade empresarial, que não possui outro registro de empresário e requer:			
A JUNTA COMERCIAL DO ESTADO DO MARANHÃO		A JUNTA COMERCIAL DO	
CÓDIGO E DESCRIÇÃO DO ATO 002 - ALTERAÇÃO		CÓDIGO E DESCRIÇÃO DO ATO	
CÓDIGO E DESCRIÇÃO DO EVENTO 022 - ALTERAÇÃO DE DADOS E DE NOME EMPRESARIAL, 307 - REENQUADRAMENTO DE MICROEMPRESA COMO EMPRESA DE PEQUENO PORTE		CÓDIGO E DESCRIÇÃO DO EVENTO	
NOME EMPRESARIAL D. P. DE SOUZA - LOCAÇÃO E CONSTRUÇÃO			ENQUADRAMENTO EPP (Empresa de Pequeno Porte)
LOGRADOURO (rua, av, etc) RUA PRINCIPAL			NÚMERO 1000
COMPLEMENTO XXX	BAIRRO/DISTRITO RENASCENÇA	CEP 65690-000	CÓDIGO DO MUNICÍPIO (Uso da Junta Comercial) 002440 - Colinas
MUNICÍPIO Colinas	UF MA	PAÍS BRASIL	CORREIO ELETRÔNICO (E-MAIL) atlos3@hotmail.com
VALOR DO CAPITAL - R\$ 3.000.000,00	VALOR DO CAPITAL - (por extenso) três milhões reais		
CÓDIGO DE ATIVIDADE ECONÔMICA (CNAE Fiscal) Atividade Principal 0899199 Atividade Secundária	Descrição do Objeto sanitárias e de gás 4330-4/04 - Serviços de pintura de edifícios em geral 4399-1/02 - Montagem e desmontagem de andaimes e outras estruturas temporárias 3314-7/07 - Manutenção e reparação de máquinas e aparelhos de refrigeração e ventilação para uso industrial e comercial 4322-3/02 - Instalação e manutenção de sistemas centrais de ar condicionado, de ventilação e refrigeração		
DATA DE INÍCIO DAS ATIVIDADES 20/08/2015	NÚMERO DE INSCRIÇÃO NO CNPJ 23.256.509/0001-03	TRANSFERÊNCIA DE SEDE OU DE FILIAL DE OUTRA UF NIRE ANTERIOR	UF
DATA ASSINATURA 18/01/2018	ASSINATURA DO EMPRESÁRIO <i>Deusvaldo Pereira Souza</i>		
PARA USO EXCLUSIVO DA JUNTA COMERCIAL			
DEFERIDO. PUBLIQUE-SE E ARQUIVE-SE		AUTENTICAÇÃO	
_____ 11		 MA2180001718807	

* Este documento foi gerado no portal Empresa Fácil

PARA USO EXCLUSIVO DA JUNTA COMERCIAL

JUCEMA

CERTIFICO O REGISTRO EM 29/05/2018 15:06 SOB Nº 20180390376.
PROTOCOLO: 180390376 DE 29/05/2018. CÓDIGO DE VERIFICAÇÃO:
11802090392. NIRE: 21102195681.
D. P. DE SOUZA - LOCAÇÃO E CONSTRUÇÃO

Lilian Theresa Rodrigues Mendonça
SECRETÁRIA-GERAL
SÃO LUÍS, 29/05/2018
www.empresafacil.ma.gov.br

A validade deste documento, se impresso, fica sujeito à comprovação de sua autenticidade nos respectivos portais.
Informando seus respectivos códigos de verificação

ALTERAÇÃO CONTRATUAL PARA TRANSFORMAÇÃO EM EMPRESÁRIO



D. PEREIRA DE SOUZA & CIA LTDA-ME

Deusvaldo Pereira de Souza, brasileiro, solteiro, 11/08/1975, Empresário, identidade nº 0194086933 SSPO/MA, CPF nº 702.406.633-49, residente e domiciliado na Rua Macedo Filho, 627, centro, Colinas-MA, CEP: 65690-000, e **MARIA DOS ANJOS PEREIRA DE SOUZA**, brasileira, natural de Mirador- MA, solteira, nascida em 09/09/1969, Empresária, portadora do CPF. Nº 720.348.153-00 e RG. 036979612009-1 SESC/MA, residente e domiciliada na Rua Raimundo Borba Galvão, s/n, Centro, CEP:65.580 -000, Mirador- MA, únicos sócios da sociedade empresária limitada D. PEREIRA DE SOUZA & CIA LTDA-ME, com sede na Avenida Dr. Jose Anselmo, 565, centro, Jatobá-MA, CEP: 65693-000, com contrato social arquivado na Junta Comercial do estado Maranhão sob o NIRE nº 21200911730, inscrita no CNPJ sob nº 23.256.509/0001-03, consoante a faculdade prevista no parágrafo único do artigo 1.033 da Lei nº 10.406/2002 (Código Civil), resolve:

CLÁUSULA PRIMEIRA

A sócia **MARIA DOS ANJOS PEREIRA DE SOUZA** retira-se da sociedade, cedendo e transferindo de forma onerosa a totalidade de suas quotas, representativas do total da sua participação no capital social da sociedade, em favor do sócio remanescente **Deusvaldo Pereira de Souza** que passa neste ato a deter 100% das quotas da sociedade, de acordo com o que faculta a Lei 10.406/2002;

CLÁUSULA SEGUNDA

Fica transformada esta Sociedade Limitada em Empresário, sob o nome empresarial de: D. P. DE SOUZA – LOJAS E ELETRODOMESTICOS-ME, com sub rogação de todos os direitos e obrigações pertinentes.

CLÁUSULA TERCEIRA

O acervo desta sociedade, no valor de R\$ 100.000,00 (cem mil reais), passa a constituir o capital do Empresário mencionado na cláusula anterior.

Para tanto, firma nesta mesma data, em documento separado, a solicitação de sua inscrição como empresário, mediante formulário de Requerimento de Empresário.

Jatobá-MA, 18 de janeiro de 2018

Deusvaldo Pereira de Souza



Reconhecimento a Firma (a) por Autenticidade

Deusvaldo Pereira de Souza

Em 24/01/18

Jose B. Barros

Notário e Dou. F. s. M. e. Cadeira.

Atestado Completo de Fontes Tabelado Interno

CERTIFICO O REGISTRO EM 24/01/2018 19:20 SOB Nº 20180023748.
PROTOCOLO: 180023748 DE 22/01/2018. CÓDIGO DE VERIFICAÇÃO:
11800249599. NIRE: 21200911730.
D. PEREIRA DE SOUZA & CIA LTDA ME

JUCEMA

Lílian Theresa Rodrigues Mendonça
SECRETÁRIA-GERAL
SÃO LUÍS, 24/01/2018
www.empresafacil.ma.gov.br

Handwritten marks and numbers: a large '20' and other scribbles.

ALTERAÇÃO CONTRATUAL Nº 01 DA SOCIEDADE D. PEREIRA DE SOUZA & CIA
LTDA -ME, CNPJ: 23.256.509/0001-03



MARIA DOS ANJOS PEREIRA DE SOUZA, brasileira, natural de Mirador- MA, solteira, nascida em 09/09/1969, Empresária, portadora do CPF. Nº 720.348.153-00 e RG. 036979612009-1 SESC/MA, residente e domiciliada na Rua Raimundo Borba Galvão, s/n, Centro, CEP:65.580 -000, Mirador- MA, e **DEUSVALDO PEREIRA DE SOUZA**, brasileiro, natural de Mirador- MA, solteiro, nascido em 11/08/1975, empresário, portador do CPF. Nº 702.406.633-49 e RG. nº 194086933 SSP/MA, residente e domiciliado na Rua Macedo Filho, 627, centro, CEP:65.690 -000, Colinas-MA., únicos sócios da sociedade **D. PEREIRA DE SOUZA & CIA LTDA-ME**, com sede na Rua Macedo Filho, 481, andar 02, sala 07, Centro, CEP: 65690-000, Colinas-MA, registrada na Junta Comercial do Estado do Maranhão JUCEMA sob o NIRE nº 21200911730 em sessão de 28 de agosto de 2015, e no Cadastro Nacional da Pessoa Jurídica CNPJ sob o nº 23.256.509/0001-03, resolvem, assim, alterar o contrato social:

Clausula Primeira - A sociedade que vinha exercendo seus negócios na Rua Macedo Filho, 481, andar 02 sala 07, centro, Cep: 65690-000, Colinas - MA, passa a fazê-lo agora no seguinte endereço: Avenida Dr. Jose Anselmo, 565, centro, CEP: 65693-000, Jatobá-MA

Clausula Segunda - Todas as demais cláusulas e condições estabelecidas nos atos constitutivos da sociedade não alcançadas pela presente alteração permanecem em vigor.

E por estarem assim justos e contratados assinam o presente instrumento em três vias de igual teor e forma.

Colinas – MA, 27 de julho de 2017.



MARIA DOS ANJOS PEREIRA DE SOUZA
Sócia Cotista



DEUSVALDO PEREIRA DE SOUZA
Sócio administrador

SELO DE FISCALIZAÇÃO
Poder Judiciário
Tribunal de Justiça do Maranhão
Reconhecimento de Firma
000028893749
VALIS

CONHECIMENTO DE FIRMA
Reconheço a(s) assinatura(s) de Maria dos Anjos Pereira de Souza
Maria de Souza
por autenticidade () por semelhança (x) que dou fé.
Emolumentos R\$ 4,20.
Colinas/MA 31/07/2017
Yane Ramalho Dantas
Yane Ramalho Dantas
Tabeliã e Registradora
1º officio de Colinas/Ma

SELO DE FISCALIZAÇÃO
Poder Judiciário
Tribunal de Justiça do Maranhão
Reconhecimento de Firma
000028893749
VALIS

RECONHECIMENTO DE FIRMA
Reconheço a(s) assinatura(s) de Deusvaldo Pereira de Souza
de Souza
() por autenticidade (x) por semelhança do que dou fé.
Emolumentos R\$ 4,20.
Colinas/MA 31/07/2017
Yane Ramalho Dantas
Yane Ramalho Dantas
Tabeliã e Registradora
1º officio de Colinas/Ma

J U R E S P O N D E R

CONTRATO DE CONSTITUIÇÃO DA SOCIEDADE "D. PEREIRA DE SOUZA & CIA LTDA".

2 0 0 8 1 5



1. **MARIA DOS ANJOS PEREIRA DE SOUZA**, brasileira, natural de Mirador-MA, solteira, nascida em 09/09/1969, Comerciante, portadora do CPF de nº. 720.348.153-00, identidade nº. 036979612009-1, SESC – MA, domicílio e residência na Rua Raimundo Borba Galvão s/n, centro, Mirador – MA, CEP. 65.850-000 e

2. **DEUSVALDO PEREIRA DE SOUZA**, brasileiro, natural de Mirador-MA, solteiro, nascido em 11/10/1975, comerciante, portador do CPF de nº. 702.406.633-49, identidade nº. 194086933, SSP-MA, domicílio e residência na Rua Macedo Filho 627, Centro, Colinas – MA, CEP. 65.690-000 (art. 997, I, CC/2002) constituem uma sociedade limitada, mediante as seguintes cláusulas:

1ª A sociedade girará sob o nome empresarial **D. PEREIRA DE SOUZA & CIA LTDA** e terá sede e domicílio na Rua Macedo Filho nº. 481, andar 02, sala 07, Centro, Colinas – MA, CEP. 65.690-000. (art. 997, II, CC/2002)

2ª O capital social será R\$ 100.000,00 (cem mil) dividido em 100.000 (cem mil) quotas no valor nominal de R\$ 1,00 (um real) cada, integralizadas, neste ato em moeda corrente do País, pelos sócios:

Sócios	Percentual	Nº. de quotas	R\$
MARIA DOS ANJOS PEREIRA DE SOUZA	99%	99.000	99.000,00
DEUSVALDO PEREIRA DE SOUZA	01%	1.000	1.000,00
Total	100%	100.000	100.000,00

(art. 997, III, CC/2002) (art. 1.055, CC/2002)

3ª O objeto será: 47.53-9-00 - Comércio varejista especializado de eletrodomésticos e equipamentos de áudio e vídeo; 47.54-7-01 - Comércio varejista de móveis; 47.44-0-99 - Comércio varejista de materiais de construção em geral.

4ª A sociedade iniciará suas atividades em 20 de Agosto do corrente ano e seu prazo de duração é indeterminado. (art. 997, II, CC/2002)

5ª As quotas são indivisíveis e não poderão ser cedidas ou transferidas a terceiros sem o consentimento do outro sócio, a quem fica assegurado, em igualdade de condições e preço direito de preferência para a sua aquisição se postas à venda, formalizando, se realizada a cessão delas, a alteração contratual pertinente. (art. 1.056, art. 1.057, CC/2002)

6ª A responsabilidade de cada sócio é restrita ao valor de suas quotas, mas todos respondem solidariamente pela integralização do capital social. (art. 1.052, CC/2002)

7ª A administração da sociedade caberá ao sócio **DEUSVALDO PEREIRA DE SOUZA** com os poderes e atribuições de Sócio-Administrador autorizado o uso do nome empresarial, vedado, no entanto, em atividades estranhas ao interesse social ou assumir obrigações seja em favor de qualquer dos quotistas ou de terceiros, bem como onerar ou alienar bens imóveis da sociedade, sem autorização do outro sócio. (artigos 997, VI; 1.013, 1.015, 1064, CC/2002)

8ª Ao término de cada exercício social, em 31 de dezembro, os administradores prestaram contas justificadas de sua administração, procedendo à elaboração do inventário, do balanço patrimonial e do balanço de resultado econômico, cabendo aos sócios, na proporção de suas quotas, os lucros ou perdas apurados. (art. 1.065, CC/2002)

ARIZONA
21 00 05



Junta Comercial do Estado do Maranhão
Certifico o Registro em 28/08/2015 Sob N° 21200911730
Protocolo : 151249466 de 28/08/2015 NIRE: 21200911730
D. PEREIRA DE SOUZA & CIA LTDA
Chancela : 4A86A86C5B03739473CE1D956B68E8C045D738E8

São Luís, 11/09/2015

Lillian Theresa Rodrigues Mendonça
Secretário(a) Geral

CONTRATO DE CONSTITUIÇÃO DA SOCIEDADE "D. PEREIRA DE SOUZA & CIA LTDA".

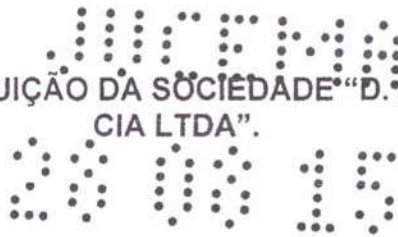

9ª Nos quatro meses seguintes ao término do exercício social, os sócios deliberarão sobre as contas e designarão administrador(es) quando for o caso. (arts. 1.071 e 1.072, § 2º e art. 1.078, CC/2002)

10ª A sociedade poderá a qualquer tempo, abrir ou fechar filial ou outra dependência, mediante alteração contratual assinada por todos os sócios.

11ª Os sócios poderão, de comum acordo, fixar uma retirada mensal, a título de "pro labore", observadas as disposições regulamentares pertinentes.

12ª Falecendo ou interditado qualquer sócio, a sociedade continuará suas atividades com os herdeiros, sucessores e o incapaz. Não sendo possível ou inexistindo interesse destes ou do(s) sócio(s) remanescente(s), o valor de seus haveres será apurado e liquidado com base na situação patrimonial da sociedade, à data da resolução, verificada em balanço especialmente levantado.

Parágrafo único - O mesmo procedimento será adotado em outros casos em que a sociedade se resolva em relação a seu sócio. (art. 1.028 e art. 1.031, CC/2002)

13ª O Administrador declara, sob as penas da lei, de que não está impedido de exercer a administração da sociedade, por lei especial, ou em virtude de condenação criminal, ou por se encontrar sob os efeitos dela, a pena que vede, ainda que temporariamente, o acesso a cargos públicos; ou por crime falimentar, de prevaricação, peita ou suborno, concussão, peculato, ou contra a economia popular, contra o sistema financeiro nacional, contra normas de defesa da concorrência, contra as relações de consumo, fé pública, ou a propriedade. (art. 1.011, § 1º, CC/2002)

14ª Fica eleito o foro de Colinas para o exercício e o cumprimento dos direitos e obrigações resultantes deste contrato.

E por estarem assim justos e contratados assinam o presente instrumento em 03 (três) vias.

Colinas-MA, 20 de Agosto de 2015.



Deusvaldo Pereira de Souza
DEUSVALDO PÉREIRA DE SOUZA
- Sócio administrador -



Maria dos Anjos Pereira de Souza
MARIA DOS ANJOS PEREIRA DE SOUZA
- Sócia quotista -



Reconhecimento de Firma
Deusvaldo Pereira de Souza
Maria dos Anjos Pereira de Souza
Em 20/08/2015
Pereira

Handwritten marks and numbers, including a large 'l' and '24/8'.

AR4300L

31 00 05



JUCEMA



Junta Comercial do Estado do Maranhão
Certifico o Registro em 28/08/2015 Sob Nº 21200911730
Protocolo : 151249466 de 28/08/2015 NIRE: 21200911730
D. PEREIRA DE SOUZA & CIA LTDA
Chancela : 4A86A86C5B03739473CE1D956B68E8C045D738E8

São Luís, 11/09/2015

Lillian Theresa Rodrigues Mendonça
Secretário(a) Geral

Faint, illegible text at the bottom of the page, possibly bleed-through from the reverse side.



REPÚBLICA FEDERATIVA DO BRASIL
CADASTRO NACIONAL DA PESSOA JURÍDICA



NÚMERO DE INSCRIÇÃO 23.256.509/0001-03 MATRIZ	COMPROVANTE DE INSCRIÇÃO E DE SITUAÇÃO CADASTRAL	DATA DE ABERTURA 28/08/2015
---	---	--------------------------------

NOME EMPRESARIAL
D. P. DE SOUZA - LOCACAO E CONSTRUCAO

TÍTULO DO ESTABELECIMENTO (NOME DE FANTASIA) DEPES CONSTRUCOES, LOCACOES E COMERCIO	PORTE EPP
--	--------------

CÓDIGO E DESCRIÇÃO DA ATIVIDADE ECONÔMICA PRINCIPAL
47.54-7-01 - Comércio varejista de móveis

CÓDIGO E DESCRIÇÃO DAS ATIVIDADES ECONÔMICAS SECUNDÁRIAS

- 08.99-1-99 - Extração de outros minerais não-metálicos não especificados anteriormente
- 23.30-3-02 - Fabricação de artefatos de cimento para uso na construção
- 29.10-7-01 - Fabricação de automóveis, camionetas e utilitários
- 29.10-7-02 - Fabricação de chassis com motor para automóveis, camionetas e utilitários
- 31.01-2-00 - Fabricação de móveis com predominância de madeira
- 32.99-0-03 - Fabricação de letras, letreiros e placas de qualquer material, exceto luminosos
- 32.99-0-04 - Fabricação de painéis e letreiros luminosos
- 33.14-7-07 - Manutenção e reparação de máquinas e aparelhos de refrigeração e ventilação para uso industrial e comercial
- 33.14-7-12 - Manutenção e reparação de tratores agrícolas
- 33.14-7-16 - Manutenção e reparação de tratores, exceto agrícolas
- 33.29-5-01 - Serviços de montagem de móveis de qualquer material
- 38.11-4-00 - Coleta de resíduos não-perigosos
- 38.12-2-00 - Coleta de resíduos perigosos
- 41.20-4-00 - Construção de edifícios
- 42.11-1-01 - Construção de rodovias e ferrovias
- 42.12-0-00 - Construção de obras de arte especiais
- 42.13-8-00 - Obras de urbanização - ruas, praças e calçadas
- 42.99-5-01 - Construção de instalações esportivas e recreativas
- 43.13-4-00 - Obras de terraplenagem
- 43.21-5-00 - Instalação e manutenção elétrica

CÓDIGO E DESCRIÇÃO DA NATUREZA JURÍDICA
213-5 - Empresário (Individual)

LOGRADOURO R PRINCIPAL	NÚMERO 1000	COMPLEMENTO *****
---------------------------	----------------	----------------------

CEP 65.690-000	BAIRRO/DISTRITO RENASCENCA	MUNICÍPIO COLINAS	UF MA
-------------------	-------------------------------	----------------------	----------

ENDEREÇO ELETRÔNICO CLIENTES@RSCONTELICIT.COM.BR	TELEFONE (99) 3552-1332
---	----------------------------

ENTE FEDERATIVO RESPONSÁVEL (EFR)

SITUAÇÃO CADASTRAL ATIVA	DATA DA SITUAÇÃO CADASTRAL 28/08/2015
-----------------------------	--

MOTIVO DE SITUAÇÃO CADASTRAL

SITUAÇÃO ESPECIAL *****	DATA DA SITUAÇÃO ESPECIAL *****
----------------------------	------------------------------------

Aprovado pela Instrução Normativa RFB nº 1.863, de 27 de dezembro de 2018.

Emitido no dia 03/07/2022 às 09:04:23 (data e hora de Brasília).

1/3



REPÚBLICA FEDERATIVA DO BRASIL
CADASTRO NACIONAL DA PESSOA JURÍDICA



NÚMERO DE INSCRIÇÃO 23.256.509/0001-03 MATRIZ	COMPROVANTE DE INSCRIÇÃO E DE SITUAÇÃO CADASTRAL	DATA DE ABERTURA 28/08/2015
--	---	---------------------------------------

NOME EMPRESARIAL
D. P. DE SOUZA - LOCACAO E CONSTRUCAO

CÓDIGO E DESCRIÇÃO DAS ATIVIDADES ECONÓMICAS SECUNDÁRIAS

- 43.22-3-01 - Instalações hidráulicas, sanitárias e de gás
- 43.22-3-02 - Instalação e manutenção de sistemas centrais de ar condicionado, de ventilação e refrigeração
- 43.29-1-04 - Montagem e instalação de sistemas e equipamentos de iluminação e sinalização em vias públicas, portos e aeroportos
- 43.30-4-01 - Impermeabilização em obras de engenharia civil
- 43.30-4-04 - Serviços de pintura de edifícios em geral
- 43.99-1-02 - Montagem e desmontagem de andaimes e outras estruturas temporárias
- 43.99-1-05 - Perfuração e construção de poços de água
- 45.20-0-01 - Serviços de manutenção e reparação mecânica de veículos automotores
- 45.30-7-03 - Comércio a varejo de peças e acessórios novos para veículos automotores
- 45.30-7-05 - Comércio a varejo de pneumáticos e câmaras-de-ar
- 46.47-8-01 - Comércio atacadista de artigos de escritório e de papelaria
- 46.49-4-01 - Comércio atacadista de equipamentos elétricos de uso pessoal e doméstico
- 46.79-6-04 - Comércio atacadista especializado de materiais de construção não especificados anteriormente
- 46.87-7-03 - Comércio atacadista de resíduos e sucatas metálicos
- 47.44-0-99 - Comércio varejista de materiais de construção em geral
- 47.51-2-01 - Comércio varejista especializado de equipamentos e suprimentos de informática
- 47.52-1-00 - Comércio varejista especializado de equipamentos de telefonia e comunicação
- 47.53-9-00 - Comércio varejista especializado de eletrodomésticos e equipamentos de áudio e vídeo
- 49.23-0-02 - Serviço de transporte de passageiros - locação de automóveis com motorista
- 49.24-8-00 - Transporte escolar

CÓDIGO E DESCRIÇÃO DA NATUREZA JURÍDICA
213-5 - Empresário (Individual)

LOGRADOURO R PRINCIPAL	NÚMERO 1000	COMPLEMENTO *****
----------------------------------	-----------------------	-----------------------------

CEP 65.690-000	BAIRRO/DISTRITO RENASCENCA	MUNICÍPIO COLINAS	UF MA
--------------------------	--------------------------------------	-----------------------------	-----------------

ENDEREÇO ELETRÔNICO CLIENTES@RSCONTELICIT.COM.BR	TELEFONE (99) 3552-1332
--	-----------------------------------

ENTE FEDERATIVO RESPONSÁVEL (EFR)

SITUAÇÃO CADASTRAL ATIVA	DATA DA SITUAÇÃO CADASTRAL 28/08/2015
------------------------------------	---

MOTIVO DE SITUAÇÃO CADASTRAL

SITUAÇÃO ESPECIAL *****	DATA DA SITUAÇÃO ESPECIAL *****
-----------------------------------	---

Aprovado pela Instrução Normativa RFB nº 1.863, de 27 de dezembro de 2018.

Emitido no dia **03/07/2022** às **09:04:23** (data e hora de Brasília).

Página: 2/3

[Assinatura manuscrita]
[Assinatura manuscrita]
52



REPÚBLICA FEDERATIVA DO BRASIL

CADASTRO NACIONAL DA PESSOA JURÍDICA



NÚMERO DE INSCRIÇÃO 23.256.509/0001-03 MATRIZ	COMPROVANTE DE INSCRIÇÃO E DE SITUAÇÃO CADASTRAL	DATA DE ABERTURA 28/08/2015
--	---	---------------------------------------

NOME EMPRESARIAL D. P. DE SOUZA - LOCAÇÃO E CONSTRUÇÃO
--

CÓDIGO E DESCRIÇÃO DAS ATIVIDADES ECONÔMICAS SECUNDÁRIAS 49.29-9-01 - Transporte rodoviário coletivo de passageiros, sob regime de fretamento, municipal 49.30-2-01 - Transporte rodoviário de carga, exceto produtos perigosos e mudanças, municipal. 77.11-0-00 - Locação de automóveis sem condutor 77.19-5-99 - Locação de outros meios de transporte não especificados anteriormente, sem condutor 77.32-2-01 - Aluguel de máquinas e equipamentos para construção sem operador, exceto andaimes 80.20-0-01 - Atividades de monitoramento de sistemas de segurança eletrônico 80.20-0-02 - Outras atividades de serviços de segurança 81.21-4-00 - Limpeza em prédios e em domicílios 81.30-3-00 - Atividades paisagísticas 93.11-5-00 - Gestão de instalações de esportes 95.11-8-00 - Reparação e manutenção de computadores e de equipamentos periféricos 95.21-5-00 - Reparação e manutenção de equipamentos eletroeletrônicos de uso pessoal e doméstico
--

CÓDIGO E DESCRIÇÃO DA NATUREZA JURÍDICA 213-5 - Empresário (Individual)

LOGRADOURO R PRINCIPAL	NÚMERO 1000	COMPLEMENTO *****
----------------------------------	-----------------------	-----------------------------

CEP 65.690-000	BAIRRO/DISTRITO RENASCENÇA	MUNICÍPIO COLINAS	UF MA
--------------------------	--------------------------------------	-----------------------------	-----------------

ENDEREÇO ELETRÔNICO CLIENTES@RSCONTELICIT.COM.BR	TELEFONE (99) 3552-1332
--	-----------------------------------

ENTE FEDERATIVO RESPONSÁVEL (EFR) *****

SITUAÇÃO CADASTRAL ATIVA	DATA DA SITUAÇÃO CADASTRAL 28/08/2015
------------------------------------	---

MOTIVO DE SITUAÇÃO CADASTRAL

SITUAÇÃO ESPECIAL *****	DATA DA SITUAÇÃO ESPECIAL *****
-----------------------------------	---

Aprovado pela Instrução Normativa RFB nº 1.863, de 27 de dezembro de 2018.

Emitido no dia **03/07/2022** às **09:04:23** (data e hora de Brasília).

Página: 3/3

[Assinatura]

[Assinatura]
829

CNH Digital

Departamento Nacional de Trânsito



REPUBLICA FEDERATIVA DO BRASIL
MINISTÉRIO DA INFRAESTRUTURA
DEPARTAMENTO NACIONAL DE TRÂNSITO
SECRETARIA NACIONAL DE HABILITAÇÃO

MA

NOME
DEUSVALDO FERREIRA DE SOUZA

DOC. IDENTIDADE/ORG. EMISSOR/UF
194086933 SSP MA

CPF
702.406.633-42

DATA NASCIMENTO
11/10/1975

FILIAÇÃO
LUIZ ALVES DE SOUZA
ANA FERREIRA DE SOUZA

PERMISSÃO
ACC
CAT. HAB.
D

Nº REGISTRO
02005551462

VALIDADEZ
06/06/2024

1ª HABILITAÇÃO
09/10/1994

OBSERVAÇÕES
A

ASSINATURA DO PORTADOR

LOCAL
SAO LUIS, MA

DATA EMISSÃO
07/08/2019

ASSINADO DIGITALMENTE
DEPARTAMENTO ESTADUAL DE TRÂNSITO

35808685450
MA040904644

MARANHÃO

DENATRAN CONTRAN

VALIDA EM TODO O TERRITÓRIO NACIONAL
1887512670

1887512670

QR-CODE



Documento assinado com certificado digital em conformidade com a Medida Provisória nº 2200-2/2001. Sua validade poderá ser confirmada por meio da comparação deste arquivo digital com o arquivo de assinatura (.p7s) no endereço: < <http://www.serpro.gov.br/assinador-digital> >.

SERPRO / DENATRAN

f

d
29
f



Ministério da Fazenda
Secretaria da Receita Federal do Brasil



Comprovante de Situação Cadastral no CPF

Nº do CPF: **702.406.633-49**

Nome: **DEUSVALDO PEREIRA DE SOUZA**

Data de Nascimento: **11/08/1975**

Situação Cadastral: **REGULAR**

Data da Inscrição: **16/03/1994**

Digito Verificador: **00**

Comprovante emitido às: **09:13:58** do dia **03/07/2022** (hora e data de Brasília).
Código de controle do comprovante: **0A35.B880.C935.A035**



Este documento não substitui o "[Comprovante de Inscrição no CPF](#)".

(Modelo aprovado pela IN/RFB nº 1.548, de 13/02/2015.)

1/30



Resultado da Consulta SINTEGRA/ICMS

CGC: 23.256.509/0001-03 **Inscrição Estadual:** 12.474863-5
Razão Social: D P DE SOUZA LOCACAO E CONSTRUCAO
Regime Apuração: NORMAL



Logradouro: RUA PRINCIPAL
Número: 1000 **Complemento:**
Bairro: RENASCENCA
Município: COLINAS **UF:** MA
CEP: 65690000 **DDD:** **Telefone:** 81382043

CNAE Principal: 4754701 - COMÉRCIO VAREJISTA DE MÓVEIS

CNAEs Secundários

Código	Descrição CNAE
3314716	MANUTENÇÃO E REPARAÇÃO DE TRATORES, EXCETO AGRÍCOLAS
3329501	SERVIÇOS DE MONTAGEM DE MÓVEIS DE QUALQUER MATERIAL
3811400	COLETA DE RESÍDUOS NÃO-PERIGOSOS
3812200	COLETA DE RESÍDUOS PERIGOSOS
4120400	CONSTRUÇÃO DE EDIFÍCIOS
4211101	CONSTRUÇÃO DE RODOVIAS E FERROVIAS
4212000	CONSTRUÇÃO DE OBRAS-DE-ARTE ESPECIAIS
4213800	OBRAS DE URBANIZAÇÃO - RUAS, PRAÇAS E CALÇADAS
4299501	CONSTRUÇÃO DE INSTALAÇÕES ESPORTIVAS E RECREATIVAS
4313400	OBRAS DE TERRAPLENAGEM
9521500	REPARAÇÃO E MANUTENÇÃO DE EQUIPAMENTOS ELETROELETRÔNICOS DE USO PESSOAL E DOMÉSTICO
4321500	INSTALAÇÃO E MANUTENÇÃO ELÉTRICA
4322301	INSTALAÇÕES HIDRÁULICAS, SANITÁRIAS E DE GÁS
4322302	INSTALAÇÃO E MANUTENÇÃO DE SISTEMAS CENTRAIS DE AR CONDICIONADO, DE VENTILAÇÃO E REFRIGERAÇÃO
4329104	MONTAGEM E INSTALAÇÃO DE SISTEMAS E EQUIPAMENTOS DE ILUMINAÇÃO E SINALIZAÇÃO EM VIAS PÚBLICAS, PORTOS E AEROPORTOS
4330401	IMPERMEABILIZAÇÃO EM OBRAS DE ENGENHARIA CIVIL
4330404	SERVIÇOS DE PINTURA DE EDIFÍCIOS EM GERAL
4399102	MONTAGEM E DESMONTAGEM DE ANDAIMES E OUTRAS ESTRUTURAS TEMPORÁRIAS
4399105	PERFURAÇÃO E CONSTRUÇÃO DE POÇOS DE ÁGUA
4520001	SERVIÇOS DE MANUTENÇÃO E REPARAÇÃO MECÂNICA DE VEÍCULOS AUTOMOTORES
4530703	COMÉRCIO A VAREJO DE PEÇAS E ACESSÓRIOS NOVOS PARA VEÍCULOS AUTOMOTORES
2910701	FABRICAÇÃO DE AUTOMÓVEIS, CAMIONETAS E UTILITÁRIOS
4530705	COMÉRCIO A VAREJO DE PNEUMÁTICOS E CÂMARAS-DE-AR
4647801	COMÉRCIO ATACADISTA DE ARTIGOS DE ESCRITÓRIO E DE PAPELARIA
4649401	COMÉRCIO ATACADISTA DE EQUIPAMENTOS ELÉTRICOS DE USO PESSOAL E DOMÉSTICO
4679604	COMÉRCIO ATACADISTA ESPECIALIZADO DE MATERIAIS DE CONSTRUÇÃO NÃO ESPECIFICADOS ANTERIORMENTE
4687703	COMÉRCIO ATACADISTA DE RESÍDUOS E SUCATAS METÁLICOS
4744099	COMÉRCIO VAREJISTA DE MATERIAIS DE CONSTRUÇÃO EM GERAL
4751201	COMÉRCIO VAREJISTA ESPECIALIZADO DE EQUIPAMENTOS E SUPRIMENTOS DE INFORMÁTICA
4752100	COMÉRCIO VAREJISTA ESPECIALIZADO DE EQUIPAMENTOS DE TELEFONIA E COMUNICAÇÃO
4753900	COMÉRCIO VAREJISTA ESPECIALIZADO DE ELETRODOMÉSTICOS E EQUIPAMENTOS DE ÁUDIO E VÍDEO
4923002	SERVIÇO DE TRANSPORTE DE PASSAGEIROS - LOCAÇÃO DE AUTOMÓVEIS COM MOTORISTA
2910702	FABRICAÇÃO DE CHASSIS COM MOTOR PARA AUTOMÓVEIS, CAMIONETAS E UTILITÁRIOS
4924800	TRANSPORTE ESCOLAR
4929901	TRANSPORTE RODOVIÁRIO COLETIVO DE PASSAGEIROS, SOB REGIME DE FRETAMENTO, MUNICIPAL
4930201	TRANSPORTE RODOVIÁRIO DE CARGA, EXCETO PRODUTOS PERIGOSOS E MUDANÇAS, MUNICIPAL

Handwritten marks and signatures in blue ink, including a large 'A' and some illegible scribbles.

CNAEs Secundários	
Código	Descrição CNAE
7711000	LOCAÇÃO DE AUTOMÓVEIS SEM CONDUTOR
7719599	LOCAÇÃO DE OUTROS MEIOS DE TRANSPORTE NÃO ESPECIFICADOS ANTERIORMENTE, SEM CONDUTOR
7732201	ALUGUEL DE MÁQUINAS E EQUIPAMENTOS PARA CONSTRUÇÃO SEM OPERADOR, EXCETO ANDAIMES
8020001	ATIVIDADES DE MONITORAMENTO DE SISTEMAS DE SEGURANÇA ELETRÔNICO
8020002	OUTRAS ATIVIDADES DE SERVIÇOS DE SEGURANÇA
8121400	LIMPEZA EM PRÉDIOS E EM DOMICÍLIOS
8130300	ATIVIDADES PAISAGÍSTICAS
3101200	FABRICAÇÃO DE MÓVEIS COM PREDOMINÂNCIA DE MADEIRA
9311500	GESTÃO DE INSTALAÇÕES DE ESPORTES
9511800	REPARAÇÃO E MANUTENÇÃO DE COMPUTADORES E DE EQUIPAMENTOS PERIFÉRICOS
899199	EXTRAÇÃO DE OUTROS MINERAIS NÃO-METÁLICOS NÃO ESPECIFICADOS ANTERIORMENTE
2330302	FABRICAÇÃO DE ARTEFATOS DE CIMENTO PARA USO NA CONSTRUÇÃO
3299003	FABRICAÇÃO DE LETRAS, LETREIROS E PLACAS DE QUALQUER MATERIAL, EXCETO LUMINOSOS
3299004	FABRICAÇÃO DE PAINÉIS E LETREIROS LUMINOSOS
3314707	MANUTENÇÃO E REPARAÇÃO DE MÁQUINAS E APARELHOS DE REFRIGERAÇÃO E VENTILAÇÃO PARA USO INDUSTRIAL E COMERCIAL
3314712	MANUTENÇÃO E REPARAÇÃO DE TRATORES AGRÍCOLAS



Situação Cadastral Vigente: HABILITADO

Data desta Situação Cadastral: 14/07/2021

OBRIGAÇÕES

NFe a 01/12/2008 - (2910701), 01/04/2010 - (4649401-2910702-4687703),
partir de 01/07/2010 - (3101200-4647801), 01/10/2010 - (4679604-2330302-
(CNAE's): 3299004-3299003-0899199), 26/10/2015 - (Devido emissão voluntária),

EDF a partir de: 01/01/2017,

CTE a partir de:

Observação: Os dados acima estão baseados em informações fornecidas pelo próprio contribuinte cadastrado. Não valem como certidão de sua efetiva existência de fato e de direito, não são oponíveis à Fazenda e nem excluem a responsabilidade tributária derivada de operações com ele ajustadas.

Data da Consulta: 04/06/2022

Número da Consulta:

[Nova Consulta](#) [Imprimir](#)

1

P 8 22

CERTIFICO QUE A PRESENTE FOTOCOPIA CONFERE COM O ORIGINAL EXIBIDA NESTAS NOTAS. EM TEST. DA VERDADE. DOU FÉ. Colinas/MA, 17/05/2022 16:03:34.
SELO AUTENT029819613RPN33T195M175



Ykaro Natarruan Barbosa Dias - Escrevente
E-mai: R\$ 4,52 T.J.: R\$ 0,62 FADEP/R\$ 0,20 FEMD: R\$ 0,20 SERC: R\$ 0,15 Selo: R\$ 0,00 Total: R\$ 5,69

Ofício - Colinas - Maranhão

Secretaria de Finanças ALVARÁ DE LOCALIZAÇÃO E FUNCIONAMENTO 2022

Nº 79/2022

Insc. Municipal
5504

CNPJ
23.256.509/0001-03

Data da Constituição
28/08/2015

Nome/Razão Social

D. P. DE SOUZA - LOCACAO E CONSTRUCAO

Denominação Comercial

DEPES CONSTRUCOES, LOCACOES E COMERCIO

Natureza Jurídica

EMPRESÁRIO

Vinculação

ENTIDADES EMPRESARIAIS

ATIVIDADE ECONÔMICA

Atividade Principal

4754701-COMERCIO VAREJISTA DE MOVEIS

Atividades Secundárias

- 8130300 - ATIVIDADES PAISAGISTICAS
- 8121400 - LIMPEZA EM PREDIOS E EM DOMICILIOS
- 8020002 - OUTRAS ATIVIDADES DE SERVICOS DE SEGURANCA
- 8020001 - ATIVIDADES DE MONITORAMENTO DE SISTEMAS DE SEGURANCA ELETRONICO
- 7732201 - ALUGUEL DE MAQUINAS E EQUIPAMENTOS PARA CONSTRUCAO SEM OPERADOR, EXCETO ANDAIMES
- 7711000 - LOCACAO DE AUTOMOVEIS SEM CONDUTOR
- 4929901 - TRANSPORTE RODOVIARIO COLETIVO DE PASSAGEIROS, SOB REGIME DE FRETAMENTO, MUNICIPAL
- 4923002 - SERVICO DE TRANSPORTE DE PASSAGEIROS - LOCACAO DE AUTOMOVEIS COM MOTORISTA
- 4753900 - COMERCIO VAREJISTA ESPECIALIZADO DE ELETRODOMESTICOS E EQUIPAMENTOS DE AUDIO E VIDEO

Data de Início

28/08/2015

LOCALIZAÇÃO

Logradouro

R PRINCIPAL

Número

1000

Complemento

Quadra

Bairro

RENASCENCA

Data de Cadastro

24/07/2019

Validade

31/12/2022

Código de Autenticação

QXTP-1HLO

Informações Adicionais

COLINAS-MA, 18/01/2022

Jaldo Henrique Pereira
Secretario Mun. de Finanças

Ykaro Natarruan Barbosa Dias
Escrevente

O PRESENTE ALVARÁ DEVERÁ SER AFIXADO EM LOCAL BEM VISÍVEL À FISCALIZAÇÃO

18/01/2022 10:13:24

837



PREFEITURA DE COLINAS

SECRETARIA DE ADMINISTRAÇÃO

CNPJ: 06.113.682/0001-25

Pc Dias Carneiro, 402 - Centro, | Colinas - MA, CEP: 65690-000



22/04/2022 14:38:51
USUÁRIO:GARCIAFILHO

CERTIDÃO NEGATIVA DE DÉBITOS-CND Nº 610/2022

AUTENTICAÇÃO:8DRF-VQL3

CERTIFICO, a pedido da pessoa interessada, que o a empresa **D. P. DE SOUZA - LOCACAO E CONSTRUCAO**, devidamente Inscrito sob o CNPJ **23.256.509/0001-03**, situada à **R PRINCIPAL, 1000 RENASCENCA**, encontra-se quites com os tributos municipais. O Requerente pretende com esta, fazer prova de Quitação de Tributos, não podendo ser usado para outros fins.

A Referida Certidão terá validade até **21/07/2022**.

Ressalvado à Prefeitura o direito de cobrar dívidas que venham a ser apuradas.

COLINAS-MA, 22/04/2022.

José Garcia Evangelista Filho
Diretor Substituto da Departamento
de Controle e Fisco
Aplicação Tributária

P

18 34



PREFEITURA DE COLINAS
SECRETARIA DE ADMINISTRAÇÃO
CNPJ: 06.113.682/0001-25
Pc Dias Carneiro, 402 - Centro, | Colinas - MA, CEP: 65690-000



22/04/2022 14:38:51
USUÁRIO: GARCIAFILHO

CERTIDÃO NEGATIVA DE DÉBITOS-CND Nº 610/2022
AUTENTICAÇÃO: 8DRF-VQL3

CERTIFICO, a pedido da pessoa interessada, que o a empresa **D. P. DE SOUZA - LOCACAO E CONSTRUCAO**, devidamente Inscrito sob o CNPJ **23.256.509/0001-03**, situada à **R PRINCIPAL, 1000 RENASCENCA**, encontra-se quites com os tributos municipais. O Requerente pretende com esta, fazer prova de Quitação de Tributos, não podendo ser usado para outros fins.

A Referida Certidão terá validade até **21/07/2022**.
Ressalvado à Prefeitura o direito de cobrar dívidas que venham a ser apuradas.

COLINAS-MA, 22/04/2022.

José Garcia Evangelista Filho
Diretor Substituto do Departamento
de Colinas - Maranhão
Arrecadação Tributária

Handwritten notes in blue ink, including a large 'L' and the number '835'.



22/04/2022 14:46:58
USUÁRIO:GARCIAFILHO

Ficha Cadastral da Empresa

CADASTRO MUNICIPAL

Insc. Municipal: 5504-2 **Situação:** ATIVA
Razão social: D. P. DE SOUZA - LOCACAO E CONSTRUCAO
Nome Fantasia: DEPES CONSTRUCOES, LOCACOES E COMERCIO
Insc. Junta Com.:
CNPJ: 23.256.509/0001-03
Insc. Estadual:
Vinculação: ENTIDADES EMPRESARIAIS
Natureza Jurídica: EMPRESÁRIO
Classificação: EPP - EMPRESA DE PEQUENO PORTE
Data de Inclusão: 24/07/2019 10:20:43
Data de Início: 28/08/2015
MEI: NÃO
Isento ISSQN: NÃO
Isento Alvará: NÃO
Data de Constituição: 28/08/2015

ENDEREÇOS

Tipo	Logradouro	Número	Bairro	Cidade
COMERCIAL	R PRINCIPAL	1000	RENASCENCA	COLINAS-MA

INTEGRANTES QSA

Resp. Legal	CPF/CNPJ	Nome/Razão Social	% Sociedade	Data Adesão	Data Saída
X	702.406.633-49	DEUSVALDO PEREIRA DE SOUZA	100	28/08/2015	

José Garcia Evangelista Filho
Diretor Substituto da Departamento
de Controle de Licitação e
Apreciação Tributária

SERVENTIA EXTRAJUDICIAL DO 2º OFÍCIO DE COLINAS-MA
NEYLANE SILVA DE SOUSA - OFICIALA
RUA RUA RIO BRANCO, CENTRO - N° 500, COLINAS - MARANHÃO, TEL. (86) 98 084 6760
CERTIFICO QUE A PRESENTE FOTOCOPIA CONFERE COM O ORIGINAL EXIBIDA NESTAS NOTAS. EM TEST. DA
VERDADE. DOU FÉ. Colinas/MA, 03/06/2022 16:57:43.
SELO AUTENT029819GS1E0MCCVTBTSB67



Ykaro Nataruan Barbosa Dias - Escrevente
Emul: R\$ 4,52 T.I.: R\$ 0,67 FAD EP: R\$ 0,20 FEMP: R\$ 0,20 PERCE: R\$ 0,35 Selo: R\$ 0,00 Total: R\$ 5,69



22/04/2022 14:46:58
 USUÁRIO:GARCIAFILHO

Ficha Cadastral da Empresa

ATIVIDADES CNAE

Principal	Descrição da Atividade	Base de Cálculo	Data Inclusão	Data Encerramento
	EXTRACAO DE OUTROS MINERAIS NAO-METALICOS NAO ESPECIFICADOS ANTERIORMENTE	1	28/08/2015	
	MANUTENCAO E REPARACAO DE MAQUINAS E APARELHOS DE REFRIGERACAO E VENTILACAO PARA USO INDUSTRIAL E COMERCIAL	1	28/08/2015	
	CONSTRUCAO DE EDIFICIOS	1	28/08/2015	
	CONSTRUCAO DE RODOVIAS E FERROVIAS	1	28/08/2015	
	OBRAS DE URBANIZACAO - RUAS, PRACAS E CALCADAS	1	28/08/2015	
	OBRAS DE TERRAPLENAGEM	1	28/08/2015	
	INSTALACAO E MANUTENCAO ELETRICA	1	28/08/2015	
	INSTALACOES HIDRAULICAS, SANITARIAS E DE GAS	1	28/08/2015	
	INSTALACAO E MANUTENCAO DE SISTEMAS CENTRAIS DE AR CONDICIONADO, DE VENTILACAO E REFRIGERACAO	1	28/08/2015	
	SERVICOS DE PINTURA DE EDIFICIOS EM GERAL	1	28/08/2015	
	MONTAGEM E DESMONTAGEM DE ANDAIMES E OUTRAS ESTRUTURAS TEMPORARIAS	1	28/08/2015	
	PERFURACAO E CONSTRUCAO DE POCOS DE AGUA	1	28/08/2015	
	COMERCIO A VAREJO DE PNEUMATICOS E CAMARAS-DE-AR	1	28/08/2015	
	COMERCIO ATACADISTA DE EQUIPAMENTOS ELETRICOS DE USO PESSOAL E DOMESTICO	1	28/08/2015	
	COMERCIO ATACADISTA ESPECIALIZADO DE MATERIAIS DE CONSTRUCAO NAO ESPECIFICADOS ANTERIORMENTE	1	28/08/2015	
	COMERCIO VAREJISTA DE MATERIAIS DE CONSTRUCAO EM GERAL	1	28/08/2015	
	COMERCIO VAREJISTA ESPECIALIZADO DE EQUIPAMENTOS E SUPRIMENTOS DE INFORMATICA	1	28/08/2015	
	COMERCIO VAREJISTA ESPECIALIZADO DE EQUIPAMENTOS DE TELEFONIA E COMUNICACAO	1	28/08/2015	
	COMERCIO VAREJISTA ESPECIALIZADO DE ELETRODOMESTICOS E EQUIPAMENTOS DE AUDIO E VIDEO	1	28/08/2015	
	SERVICO DE TRANSPORTE DE PASSAGEIROS - LOCAAO DE AUTOMOVEIS COM MOTORISTA	1	28/08/2015	
	TRANSPORTE RODOVIARIO COLETIVO DE PASSAGEIROS, SOB REGIME DE FRETAMENTO, MUNICIPAL	1	28/08/2015	
	LOCAAO DE AUTOMOVEIS SEM CONDUTOR	1	28/08/2015	
	ALUGUEL DE MAQUINAS E EQUIPAMENTOS PARA CONSTRUCAO SEM OPERADOR, EXCETO ANDAIMES	1	28/08/2015	
	ATIVIDADES DE MONITORAMENTO DE SISTEMAS DE SEGURANCA ELETRONICO	1	28/08/2015	
	OUTRAS ATIVIDADES DE SERVICOS DE SEGURANCA	1	28/08/2015	
	LIMPEZA EM PREDIOS E EM DOMICILIOS	1	28/08/2015	
	ATIVIDADES PAISAGISTICAS	1	28/08/2015	
X	COMERCIO VAREJISTA DE MOVEIS	1	28/08/2015	

Maco Natarruan Barbosa Dias
 Escrevente Autenticado
 2º Ofício - Colinas-MA

SERVENTIA EXTRAJUDICIAL DO 2º OFÍCIO DE COLINAS-MA
 RUA JOAQUIM SILVA DE SOUSA, OFICINA 101, COLINAS DO SUL, COLINAS DO SUL, MARANHÃO, TEL. (96) 98981-6788
 RUA RUA RIO BRANCO, CENTRO, N° 500, COLINAS DO SUL, MARANHÃO, TEL. (96) 98981-6788

CERTIFICO QUE A PRESENTE FOTOCOPIA CONFERE COM O ORIGINAL EXIBIDA NESTAS NOTAS. EM TEST. DA VERDADE. DOU FE. ColinasMA, 03/06/2022 16:57:44
SELO AUTENT0298196B9KC7C4JA2HV724

Ykaro Natarruan Barbosa Dias - Escrevente
 Email: RA.452.LJ.RA.0.62.FAD.FP.RA.0.20.FEMP.RA.0.20.FERC.RA.0.15.Selo.RA.0.00.Total: RA.5.69

ENQUADRAMENTO

001-ISS HOMOLOGADO

Enquadramento

Data Início 02/01/2017
Data Encerramento

José Garcia Evangelista Filho
 Diretor Saneamento de Colinas do Sul
 Direção de Planejamento Fiscal e arrecadação Tributária

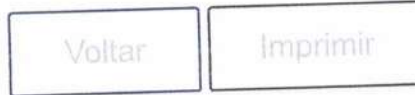

Certificado de Regularidade do FGTS - CRF

Inscrição: 23.256.509/0001-03
Razão Social: D P DE SOUZA LOC E CONSTRUCAO
Endereço: RUA PRINCIPAL 1000 / CENTRO / COLINAS / MA / 65690-000

A Caixa Econômica Federal, no uso da atribuição que lhe confere o Art. 7, da Lei 8.036, de 11 de maio de 1990, certifica que, nesta data, a empresa acima identificada encontra-se em situação regular perante o Fundo de Garantia do Tempo de Serviço - FGTS.

O presente Certificado não servirá de prova contra cobrança de quaisquer débitos referentes a contribuições e/ou encargos devidos, decorrentes das obrigações com o FGTS.

Validade: 22/06/2022 a 21/07/2022

Certificação Número: 2022062201390634999125

Informação obtida em 23/06/2022 00:47:37

A utilização deste Certificado para os fins previstos em Lei esta condicionada a verificação de autenticidade no site da Caixa:
www.caixa.gov.br



CERTIDÃO ESPECÍFICA

Sistema Nacional de Registro de Empresas Mercantis - SINREM

Certificamos que as informações abaixo constam dos documentos arquivados nesta Junta Comercial e são vigentes na data da sua expedição.

Certificamos que D. P. DE SOUZA - LOCAÇÃO E CONSTRUCAO encontra-se registrada nesta Junta Comercial, como segue:		Protocolo: MAC2202021948	
NIRE 21102195681 CNPJ 23.256.509/0001-03		Situação ATIVA Status SEM STATUS	
Endereço Completo PRINCIPAL, Nº 1000, xxxxx, RENASCENCA - Collinas/MA - CEP 65690-000			
Arquivamentos Posteriores			
Ato	Número	Data	Descrição
223 002	20220083851 20211223549	20/01/2022 15/10/2021	BALANCO ALTERACAO DE DADOS (EXCETO NOME EMPRESARIAL)
223 002	20210433248 20201237075	09/04/2021 10/03/2021	BALANCO ALTERACAO DE DADOS (EXCETO NOME EMPRESARIAL)
002	20191248860	02/12/2019	ALTERACAO DE DADOS (EXCETO NOME EMPRESARIAL)
002	20180390376	29/05/2018	ALTERACAO DE DADOS E DE NOME EMPRESARIAL
002	20180023748	24/01/2018	ALTERACAO DE DADOS E DE NOME EMPRESARIAL
080	21102195681	24/01/2018	TRANSFORMACAO
002	20171109309	31/07/2017	ALTERACAO DE DADOS (EXCETO NOME EMPRESARIAL)
315	20151249504	28/08/2015	ENQUADRAMENTO DE MICROEMPRESA
090	21200911730	28/08/2015	CONTRATO

Esta certidão foi emitida automaticamente em 20/06/2022, às 08:03:32 (horário de Brasília).
Se impressa, verificar sua autenticidade no <https://www.empresafacil.ma.gov.br>, com o código 5GLC9PGK.



CARLOS ANDRÉ DE MORAES PEREIRA
Secretário(a) Geral

Handwritten signature and date 1 de 1.



CERTIDÃO SIMPLIFICADA

Sistema Nacional de Registro de Empresas Mercantis - SINREM

Certificamos que as informações abaixo constam dos documentos arquivados nesta Junta Comercial e são vigentes na data da sua expedição.

Nome Empresarial: D. P. DE SOUZA - LOCAÇÃO E CONSTRUÇÃO			Protocolo: MAC2202021919
Natureza Jurídica: Empresário (Individual)			
NIRE (Sede) 21102195681	CNPJ 23.256.509/0001-03	Arquivamento do Ato de Inscrição 28/08/2015	Início de Atividade 20/08/2015
Endereço Completo Rua PRINCIPAL, Nº 1000, RENASCENCA-Colinas/MA- CEP65690-000			
Objeto 4754-7/01 - COMERCIO VAREJISTA DE MOVEIS 0899-1/99 - EXTRACAO DE OUTROS MINERAIS NAO-METALICOS NAO ESPECIFICADOS ANTERIORMENTE (MATERIAIS ABRASIVOS, BETUMES NATURAIS, TURFA, TALCO, GRAFITA NATURAL, ETC.) 2330-3/02 - FABRICACAO DE ARTEFATOS DE CIMENTO PARA USO NA CONSTRUCAO 4213-8/00 - OBRAS DE URBANIZACAO - RUAS, PRACAS E CALCADAS 2910-7/01 - FABRICACAO DE AUTOMOVEIS, CAMIONETAS E UTILITARIOS 2910-7/02 - FABRICACAO DE CHASSIS COM MOTOR PARA AUTOMOVEIS, CAMIONETAS E UTILITARIOS 3101-2/00 - FABRICACAO DE MOVEIS COM PREDOMINANCIA DE MADEIRA 3299-0/03 - FABRICACAO DE LETRAS, LETREIROS E PLACAS DE QUALQUER MATERIAL, EXCETO LUMINOSOS 3299-0/04 - FABRICACAO DE PAINELIS E LETREIROS LUMINOSOS 3314-7/07 - MANUTENCAO E REPARACAO DE MAQUINAS E APARELHOS DE REFRIGERACAO E VENTILACAO PARA USO INDUSTRIAL E COMERCIAL 3314-7/12 - MANUTENCAO E REPARACAO DE TRATORES AGRICOLAS 3329-5/01 - SERVICOS DE MONTAGEM DE MOVEIS DE QUALQUER MATERIAL 3811-4/00 - COLETA DE RESIDUOS NAO-PERIGOSOS 3812-2/00 - COLETA DE RESIDUOS PERIGOSOS 4120-4/00 - CONSTRUCAO DE EDIFICIOS 4211-1/01 - CONSTRUCAO DE RODOVIAS E FERROVIAS 4212-0/00 - CONSTRUCAO DE OBRAS-DE-ARTE ESPECIAIS 4299-5/01 - CONSTRUCAO DE INSTALACOES ESPORTIVAS E RECREATIVAS 4313-4/00 - OBRAS DE TERRAPLENAGEM 4321-5/00 - INSTALACAO E MANUTENCAO ELETRICA 4322-3/01 - INSTALACOES HIDRAULICAS, SANITARIAS E DE GAS 4322-3/02 - INSTALACAO E MANUTENCAO DE SISTEMAS CENTRAIS DE AR CONDICIONADO, DE VENTILACAO E REFRIGERACAO 4329-1/04 - MONTAGEM E INSTALACAO DE SISTEMAS E EQUIPAMENTOS DE ILUMINACAO E SINALIZACAO EM VIAS PUBLICAS, PORTOS E AEROPORTOS 4330-4/01 - IMPERMEABILIZACAO EM OBRAS DE ENGENHARIA CIVIL 4330-4/04 - SERVICOS DE PINTURA DE EDIFICIOS EM GERAL 4399-1/02 - MONTAGEM E DESMONTAGEM DE ANDAIMES E OUTRAS ESTRUTURAS TEMPORARIAS 4399-1/05 - PERFURACAO E CONSTRUCAO DE POCOS DE AGUA 4520-0/01 - SERVICOS DE MANUTENCAO E REPARACAO MECANICA DE VEICULOS AUTOMOTORES 4530-7/03 - COMERCIO A VAREJO DE PECAS E ACESSORIOS NOVOS PARA VEICULOS AUTOMOTORES 4530-7/05 - COMERCIO A VAREJO DE PNEUMATICOS E CAMARAS-DE-AR 4647-8/01 - COMERCIO ATACADISTA DE ARTIGOS DE ESCRITORIO E DE PAPELARIA 4649-4/01 - COMERCIO ATACADISTA DE EQUIPAMENTOS ELETRICOS DE USO PESSOAL E DOMESTICO 4679-6/04 - COMERCIO ATACADISTA ESPECIALIZADO DE MATERIAIS DE CONSTRUCAO NAO ESPECIFICADOS ANTERIORMENTE 4687-7/03 - COMERCIO ATACADISTA DE RESIDUOS E SUCATAS METALICOS 4744-0/99 - COMERCIO VAREJISTA DE MATERIAIS DE CONSTRUCAO EM GERAL 4752-1/00 - COMERCIO VAREJISTA ESPECIALIZADO DE EQUIPAMENTOS DE TELEFONIA E COMUNICACAO 4753-9/00 - COMERCIO VAREJISTA ESPECIALIZADO DE ELETRODOMESTICOS E EQUIPAMENTOS DE AUDIO E VIDEO 4923-0/02 - SERVICO DE TRANSPORTE DE PASSAGEIROS - LOCAAO DE AUTOMOVEIS COM MOTORISTA 4924-8/00 - TRANSPORTE ESCOLAR 4929-9/01 - TRANSPORTE RODOVIARIO COLETIVO DE PASSAGEIROS, SOB REGIME DE FRETAMENTO, MUNICIPAL 4930-2/01 - TRANSPORTE RODOVIARIO DE CARGA, EXCETO PRODUTOS PERIGOSOS E MUDANCAS, MUNICIPAL 7711-0/00 - LOCAAO DE AUTOMOVEIS SEM CONDUTOR 7719-5/99 - LOCAAO DE OUTROS MEIOS DE TRANSPORTE NAO ESPECIFICADOS ANTERIORMENTE, SEM CONDUTOR 7732-2/01 - ALUGUEL DE MAQUINAS E EQUIPAMENTOS PARA CONSTRUCAO SEM OPERADOR, EXCETO ANDAIMES 8121-4/00 - LIMPEZA EM PREDIOS E EM DOMICILIOS 8130-3/00 - ATIVIDADES PAISAGISTICAS 9311-5/00 - GESTAO DE INSTALACOES DE ESPORTES 4751-2/01 - COMERCIO VAREJISTA ESPECIALIZADO DE EQUIPAMENTOS E SUPRIMENTOS DE INFORMATICA 8020-0/01 - ATIVIDADES DE MONITORAMENTO DE SISTEMAS DE SEGURANCA ELETRONICO 8020-0/02 - OUTRAS ATIVIDADES DE SERVICOS DE SEGURANCA (TRANCAS E TRAVAS, INSTALACAO E REPARACAO) 9521-5/00 - REPARACAO E MANUTENCAO DE EQUIPAMENTOS ELETROELETRONICOS DE USO PESSOAL E DOMESTICO 9511-8/00 - REPARACAO E MANUTENCAO DE COMPUTADORES E DE EQUIPAMENTOS PERIFERICOS			
Capital R\$ 3.000.000,00 (três milhões reais)			Porte EPP (Empresa de Pequeno Porte)
Último Arquivamento Data 20/01/2022	Número 20220083851	Ato/eventos 223 / 223 - BALANCO	Situação ATIVA Status SEM STATUS
Nome do Empresário: DEUSVALDO PEREIRA DE SOUZA		CPF: 702.406.633-49	
Identidade: 0194086933		Regime de bens: NÃO INFORMADO	
Estado civil: SOLTEIRO(A)			



CERTIDÃO SIMPLIFICADA

Continuação

Sistema Nacional de Registro de Empresas Mercantis - SINREM

Certificamos que as informações abaixo constam dos documentos arquivados
nesta Junta Comercial e são vigentes na data da sua expedição.

Nome Empresarial: D. P. DE SOUZA - LOCACÃO E CONSTRUCAO

Protocolo: MAC2202021919

Natureza Jurídica: Empresário (Individual)

Esta certidão foi emitida automaticamente em 20/06/2022, às 08:03:15 (horário de Brasília).

Se impressa, verificar sua autenticidade no <https://www.empresafacil.ma.gov.br>, com o código **AHA5XSLM**.



MAC2202021919

CARLOS ANDRÉ DE MORAES PEREIRA
Secretário Geral

1

40
18
2 de 2



MINISTÉRIO DA FAZENDA
Secretaria da Receita Federal do Brasil
Procuradoria-Geral da Fazenda Nacional



**CERTIDÃO POSITIVA COM EFEITOS DE NEGATIVA DE DÉBITOS RELATIVOS AOS TRIBUTOS
FEDERAIS E À DÍVIDA ATIVA DA UNIÃO**

Nome: D. P. DE SOUZA - LOCACAO E CONSTRUCAO
CNPJ: 23.256.509/0001-03

Ressalvado o direito de a Fazenda Nacional cobrar e inscrever quaisquer dívidas de responsabilidade do sujeito passivo acima identificado que vierem a ser apuradas, é certificado que:

1. constam débitos administrados pela Secretaria da Receita Federal do Brasil (RFB) com exigibilidade suspensa nos termos do art. 151 da Lei nº 5.172, de 25 de outubro de 1966 - Código Tributário Nacional (CTN), ou objeto de decisão judicial que determina sua desconsideração para fins de certificação da regularidade fiscal, ou ainda não vencidos; e
2. não constam inscrições em Dívida Ativa da União (DAU) na Procuradoria-Geral da Fazenda Nacional (PGFN).

Conforme disposto nos arts. 205 e 206 do CTN, este documento tem os mesmos efeitos da certidão negativa.

Esta certidão é válida para o estabelecimento matriz e suas filiais e, no caso de ente federativo, para todos os órgãos e fundos públicos da administração direta a ele vinculados. Refere-se à situação do sujeito passivo no âmbito da RFB e da PGFN e abrange inclusive as contribuições sociais previstas nas alíneas 'a' a 'd' do parágrafo único do art. 11 da Lei nº 8.212, de 24 de julho de 1991.

A aceitação desta certidão está condicionada à verificação de sua autenticidade na Internet, nos endereços <<http://rfb.gov.br>> ou <<http://www.pgfn.gov.br>>.

Certidão emitida gratuitamente com base na Portaria Conjunta RFB/PGFN nº 1.751, de 2/10/2014.

Emitida às 11:08:31 do dia 14/02/2022 <hora e data de Brasília>.

Válida até 13/08/2022.

Código de controle da certidão: **13F6.A447.5168.AE80**

Qualquer rasura ou emenda invalidará este documento.

42
8 ↓



GOVERNO DO ESTADO DO MARANHÃO
SECRETARIA DE ESTADO DA FAZENDA

CERTIDÃO NEGATIVA DE DÍVIDA ATIVA

Nº Certidão: 033497/22

Data da

14/05/2022 11:10:34

Inscrição Estadual: 124748635

CPF/CNPJ: 23256509000103

Razão Social: D P DE SOUZA LOCACAO E CONSTRUCAO

Endereço: RUA PRINCIPAL, 1000 CEP: 65690000 - RENASCENCA

Telefone: (99)81382043

Município: COLINAS

UF: MA

Certificamos que, após a realização das consultas procedidas no sistema desta Secretaria e na forma do disposto do artigo 156, da lei nº 2.231, de 29/12/1962, substanciado pelos artigos 240 a 242 da lei nº 7.799, de 19/12/2002, bem como prescreve o artigo 205 da lei nº 5.172, de 25 de outubro de 1966 (Código Tributário Nacional) não constam débitos inscritos na Dívida Ativa, em nome do sujeito passivo acima identificado.

Validade da Certidão: 120 (cento e vinte) dias: 11/09/2022.

A autenticidade desta certidão deverá ser confirmada no endereço:

<http://portal.sefaz.ma.gov.br/>, clicando no item "Certidões" e em seguida em "Validação de Certidão Negativa de Dívida Ativa".

CERTIDÃO EMITIDA GRATUITAMENTE.

Data Impressão: 14/05/2022 11:10:34

43
8



GOVERNO DO ESTADO DO MARANHÃO
SECRETARIA DE ESTADO DA FAZENDA

CERTIDÃO NEGATIVA DE DÉBITO

Nº Certidão: 077929/22

Data da

14/05/2022 11:10:05

Inscrição Estadual: 124748635

CPF/CNPJ: 23256509000103

Razão Social: D P DE SOUZA LOCACAO E CONSTRUCAO

Endereço: RUA PRINCIPAL, 1000 CEP: 65690000 - RENASCENCA

Telefone: (99)81382043

Município: COLINAS

UF: MA

Certificamos que, após a realização das consultas procedidas no sistema desta Secretaria, substanciado pelos artigos 240 a 242, da lei nº 7.799, de 19/12/2002 e disposto no artigo 205 da lei nº 5.172, de 25 de outubro de 1966 (Código Tributário Nacional), não constam débitos relativos aos tributos estaduais, administrados por esta Secretaria, em nome do sujeito passivo acima identificado. Ressalvado, todavia, à Fazenda Pública Estadual o direito da cobrança de dívidas que venham a ser apuradas e não alcançadas pela decadência.

Validade da Certidão: 120 (cento e vinte) dias: 11/09/2022.

A autenticidade desta certidão deverá ser confirmada no endereço:

<http://portal.sefaz.ma.gov.br/>, clicando no item "Certidões" e em seguida em "Validação de Certidão Negativa de Débito".

CERTIDÃO EMITIDA GRATUITAMENTE.

Data Impressão: 14/05/2022 11:10:05

Handwritten signature and initials in blue ink.



PODER JUDICIÁRIO
JUSTIÇA DO TRABALHO



CERTIDÃO NEGATIVA DE DÉBITOS TRABALHISTAS

Nome: DEUSVALDO PEREIRA DE SOUZA

CPF: 702.406.633-49

Certidão n°: 15450187/2022

Expedição: 14/05/2022, às 11:39:32

Validade: 10/11/2022 - 180 (cento e oitenta) dias, contados da data de sua expedição.

Certifica-se que **DEUSVALDO PEREIRA DE SOUZA**, inscrito(a) no CPF sob o n° **702.406.633-49**, **NÃO CONSTA** como inadimplente no Banco Nacional de Devedores Trabalhistas.

Certidão emitida com base nos arts. 642-A e 883-A da Consolidação das Leis do Trabalho, acrescentados pelas Leis ns.º 12.440/2011 e 13.467/2017, e no Ato 01/2022 da CGJT, de 21 de janeiro de 2022. Os dados constantes desta Certidão são de responsabilidade dos Tribunais do Trabalho.

No caso de pessoa jurídica, a Certidão atesta a empresa em relação a todos os seus estabelecimentos, agências ou filiais.

A aceitação desta certidão condiciona-se à verificação de sua autenticidade no portal do Tribunal Superior do Trabalho na Internet (<http://www.tst.jus.br>).

Certidão emitida gratuitamente.

INFORMAÇÃO IMPORTANTE

Do Banco Nacional de Devedores Trabalhistas constam os dados necessários à identificação das pessoas naturais e jurídicas inadimplentes perante a Justiça do Trabalho quanto às obrigações estabelecidas em sentença condenatória transitada em julgado ou em acordos judiciais trabalhistas, inclusive no concernente aos recolhimentos previdenciários, a honorários, a custas, a emolumentos ou a recolhimentos determinados em lei; ou decorrentes de execução de acordos firmados perante o Ministério Público do Trabalho, Comissão de Conciliação Prévia ou demais títulos que, por disposição legal, contiver força executiva.

(Handwritten marks: a circle, a checkmark, and the number 45)



PODER JUDICIÁRIO
JUSTIÇA DO TRABALHO



CERTIDÃO NEGATIVA DE DÉBITOS TRABALHISTAS

Nome: D. P. DE SOUZA - LOCACAO E CONSTRUCAO (MATRIZ E FILIAIS)

CNPJ: 23.256.509/0001-03

Certidão nº: 15450402/2022

Expedição: 14/05/2022, às 11:40:36

Validade: 10/11/2022 - 180 (cento e oitenta) dias, contados da data de sua expedição.

Certifica-se que D. P. DE SOUZA - LOCACAO E CONSTRUCAO (MATRIZ E FILIAIS), inscrito(a) no CNPJ sob o nº 23.256.509/0001-03, NÃO CONSTA como inadimplente no Banco Nacional de Devedores Trabalhistas. Certidão emitida com base nos arts. 642-A e 883-A da Consolidação das Leis do Trabalho, acrescentados pelas Leis ns.º 12.440/2011 e 13.467/2017, e no Ato 01/2022 da CGJT, de 21 de janeiro de 2022. Os dados constantes desta Certidão são de responsabilidade dos Tribunais do Trabalho.

No caso de pessoa jurídica, a Certidão atesta a empresa em relação a todos os seus estabelecimentos, agências ou filiais.

A aceitação desta certidão condiciona-se à verificação de sua autenticidade no portal do Tribunal Superior do Trabalho na Internet (<http://www.tst.jus.br>). Certidão emitida gratuitamente.

INFORMAÇÃO IMPORTANTE

Do Banco Nacional de Devedores Trabalhistas constam os dados necessários à identificação das pessoas naturais e jurídicas inadimplentes perante a Justiça do Trabalho quanto às obrigações estabelecidas em sentença condenatória transitada em julgado ou em acordos judiciais trabalhistas, inclusive no concernente aos recolhimentos previdenciários, a honorários, a custas, a emolumentos ou a recolhimentos determinados em lei; ou decorrentes de execução de acordos firmados perante o Ministério Público do Trabalho, Comissão de Conciliação Prévia ou demais títulos que, por disposição legal, contiver força executiva.

[Handwritten marks and signature]



MINISTÉRIO DO TRABALHO E PREVIDÊNCIA
SECRETARIA DE TRABALHO
Coordenação-Geral de Recursos



CERTIDÃO DE DÉBITOS TRABALHISTAS
NEGATIVA

EMPREGADOR: D. P. DE SOUZA - LOCACAO E CONSTRUCAO

INSCRIÇÃO: 23.256.509/0001-03

DATA E HORA DA EMISSÃO: 20/06/2022, às 08:15:52, conforme horário oficial de Brasília

CERTIFICA-SE, de acordo com as informações registradas no sistema de Controle de Processos de Multas e Recursos que, nesta data, **NÃO CONSTAM** débitos decorrentes de autuações em face do empregador acima identificado.

1. Esta certidão abrange todos os estabelecimentos do empregador.
2. A presente certidão não modifica a situação do empregador que conste do cadastro previsto na Portaria Interministerial MTE/SDH n° 2, de 12 de maio de 2011, que disciplina o Cadastro de Empregadores que tenham submetido trabalhadores a condições análogas a de escravo.
3. Conforme artigo 103, § 2º da Portaria MTP n° 667/2021, a certidão ora instituída refletirá sempre a última situação ocorrida em cadastros administrativos pelo emitente, de modo que, havendo processos enviados à Procuradoria da Fazenda Nacional - PFN, quanto a estes, poderá ser obtida certidão específica perante aquele órgão, visando a demonstrar a situação atualizada dos mesmos.
4. Expedida com base na Portaria MTP n° 667, de 8 de novembro de 2021. Emitida gratuitamente.



Dados para conferência da autenticidade desta certidão:

Endereço: <https://eprocesso.sit.trabalho.gov.br/Certidao/Validar>

Código: JXTFTKWGUU

A autenticidade também pode ser verificada a partir do QR Code ao lado.



MINISTÉRIO DO TRABALHO E PREVIDÊNCIA
SECRETARIA DE TRABALHO
Coordenação-Geral de Recursos



CERTIDÃO DE DÉBITOS TRABALHISTAS
NEGATIVA

EMPREGADOR: DEUSVALDO PEREIRA DE SOUZA

INSCRIÇÃO: 702.406.633-49

DATA E HORA DA EMISSÃO: 20/06/2022, às 08:17:57, conforme horário oficial de Brasília

CERTIFICA-SE, de acordo com as informações registradas no sistema de Controle de Processos de Multas e Recursos que, nesta data, **NÃO CONSTAM** débitos decorrentes de autuações em face do empregador acima identificado.

1. Esta certidão abrange todos os estabelecimentos do empregador.
2. A presente certidão não modifica a situação do empregador que conste do cadastro previsto na Portaria Interministerial MTE/SDH n° 2, de 12 de maio de 2011, que disciplina o Cadastro de Empregadores que tenham submetido trabalhadores a condições análogas a de escravo.
3. Conforme artigo 103, § 2º da Portaria MTP n° 667/2021, a certidão ora instituída refletirá sempre a última situação ocorrida em cadastros administrativos pelo emitente, de modo que, havendo processos enviados à Procuradoria da Fazenda Nacional - PFN, quanto a estes, poderá ser obtida certidão específica perante aquele órgão, visando a demonstrar a situação atualizada dos mesmos.
4. Expedida com base na Portaria MTP n° 667, de 8 de novembro de 2021. Emitida gratuitamente.



Dados para conferência da autenticidade desta certidão:

Endereço: <https://eprocesso.sit.trabalho.gov.br/Certidao/Validar>

Código: 9VNCRTDYWT

A autenticidade também pode ser verificada a partir do QR Code ao lado.



TJMA
Tribunal de Justiça do Estado do Maranhão

PODER JUDICIÁRIO DO ESTADO DO MARANHÃO
Corregedoria Geral da Justiça
1ª Vara de Colinas



CERTIDÃO JUDICIAL ONEROSA-VUCO Nº 12, DE 11 DE MAIO DE 2022

Código de validação: 4E4F890374
CERTJUDONE-VUCO - 122022

Número da guia: 22052501001232094.

CERTIDÃO NEGATIVA DE FALÊNCIA E CONCORDATA

USANDO da faculdade que me confere a Lei, **CERTIFICO**, a requerimento de pessoa interessada, que, dando busca nos arquivos dos feitos referentes às distribuição de **AÇÕES DE FALÊNCIA OU RECUPERAÇÃO JUDICIAL, constatei a inexistência** contra, **D. P. DE SOUSA OU LOCAÇÃO E CONSTRUÇÃO** inscrito(a) no **CNPJ nº 23.256.509/0001-03**, estabelecida na Rua Principal nº 1000, bairro Renascença, Colinas/MA.

CERTIFICO, finalmente, que esta Secretaria de Distribuição é a única existente no nesta Comarca de Colinas. O referido é verdade e dou fé. Dada e passada a presente certidão na Secretaria Judicial a meu cargo, no Fórum Des. Bento Moreira Lima, Colinas, Estado do Maranhão. Eu, **Maria Emília Lima Lacerda Varão**, Técnica Judiciária, mat 9183, consultei, digitei e subscrevi.

PALÁCIO DA JUSTIÇA "CLÓVIS BEVILÁCQUA" DO ESTADO DO MARANHÃO, em Colinas, 11 de maio de 2022.

JESSONITA DA SILVA MORAIS NOLETO
Secretária Judicial de Entrância Intermediária
1ª Vara de Colinas
Matrícula 110221

Documento assinado. COLINAS, 11/05/2022 09:40 (JESSONITA DA SILVA MORAIS NOLETO)



CERTJUDONE-VUCO - 122022 / Código: 4E4F890374
Valide o documento em www.tjma.jus.br/validadoc.php

[Handwritten signature and initials]
49
8



**CONSELHO REGIONAL DE CONTABILIDADE DO ESTADO DO MARANHÃO
CERTIDÃO NEGATIVA DE DÉBITOS PROFISSIONAL**

O CONSELHO REGIONAL DE CONTABILIDADE DO ESTADO DO MARANHÃO certifica que o(a) profissional identificado(a) no presente documento encontra-se em dia com seus débitos perante o CRC.

IDENTIFICAÇÃO DO REGISTRO

NOME..... : Marcony Lima Sereno
REGISTRO..... : MA-014999/O-5
CATEGORIA..... : CONTADOR
CPF..... : ***.795.963-**

A presente CERTIDÃO não quita nem invalida quaisquer débitos ou infrações que posteriormente, venham a ser apurados pelo CRCMA contra o referido registro.

A falsificação deste documento constitui-se em crime previsto no Código Penal Brasileiro, sujeitando o autor à respectiva ação penal.

Emissão: MARANHÃO, 16/05/2022 as 09:46:34.
Válido até: 14/08/2022.
Código de Controle: 769130.

Para verificar a autenticidade deste documento consulte o site do CRCMA.

Handwritten marks and numbers: a signature, the number 3, and the number 8.

BALANÇO PATRIMONIAL



Entidade: D P DE SOUZA LOCAÇÃO E CONSTRUÇÃO

Período da Escrituração: 01/01/2021 a 31/12/2021

CNPJ: 23.256.509/0001-03

Número de Ordem do Livro: 2

Período Selecionado: 01 de Janeiro de 2021 a 31 de Dezembro de 2021



Descrição	Nota	Saldo Inicial	Saldo Final
(-) ATIVO		R\$ (0,00)	R\$ 3.426.583,75
(-) CIRCULANTE		R\$ (0,00)	R\$ 3.431.583,75
(-) DISPONIVEL		R\$ (0,00)	R\$ 862.574,28
(-) CAIXA		R\$ (0,00)	R\$ 862.574,28
(-) CAIXA MATRIZ		R\$ (0,00)	R\$ 862.574,28
(-) ESTOQUES		R\$ (0,00)	R\$ 2.569.009,47
(-) ESTOQUES DE MERCADORIAS		R\$ (0,00)	R\$ 2.569.009,47
(-) COMPRAS DE MERCADORIAS		R\$ (0,00)	R\$ 2.569.009,47
(-) ALMOXARIFADO		R\$ (0,00)	R\$ (350.000,00)
(-) ESTOQUE DE MERCADORIAS		R\$ (0,00)	R\$ 350.000,00
(-) ATIVO NAO CIRCULANTE		R\$ (0,00)	R\$ (5.000,00)
(-) IMOBILIZADO		R\$ (0,00)	R\$ (5.000,00)
(-) DEPRECIACÕES ACUMULADAS		R\$ (0,00)	R\$ (5.000,00)
(-) (-) DEPREC. ACUM. MAQ. E EQUIPAMENTOS		R\$ (0,00)	R\$ (5.000,00)
PASSIVO		R\$ 0,00	R\$ 3.426.583,75
CIRCULANTE		R\$ 0,00	R\$ (143.749,80)
FORNECEDORES GERAIS		R\$ 0,00	R\$ (200.000,00)
FORNECEDORES		R\$ 0,00	R\$ (200.000,00)
FORNECEDORES GERAIS		R\$ 0,00	R\$ (200.000,00)
OBRIGAÇÕES TRABALHISTAS		R\$ 0,00	R\$ 13.000,00
OBRIGAÇÕES COM PESSOAL		R\$ 0,00	R\$ 13.000,00
HONORARIOS A PAGAR		R\$ 0,00	R\$ 13.000,00
OBRIGAÇÕES TRIBUTARIAS		R\$ 0,00	R\$ 43.250,20
IMPOSTOS A RECOLHER		R\$ 0,00	R\$ 43.250,20
ICMS A RECOLHER		R\$ 0,00	R\$ 19.250,20
IRPJ - IMP. RENDA P. JURIDICA A RECOLHER		R\$ 0,00	R\$ 15.000,00
CSSL - CONTRIBUIÇÃO SOCIAL A RECOLHER		R\$ 0,00	R\$ 9.000,00
PATRIMONIO LIQUIDO		R\$ 0,00	R\$ 3.570.333,55
CAPITAL SOCIAL		R\$ 0,00	R\$ 3.000.000,00
CAPITAL SOCIAL SUBSCRITO		R\$ 0,00	R\$ 3.000.000,00
CAPITAL SOCIAL		R\$ 0,00	R\$ 3.000.000,00
LUCRO OU PREJUIZO NO EXERCICIO		R\$ 0,00	R\$ 570.333,55
LUCRO NO EXERCICIO		R\$ 0,00	R\$ 570.333,55
LUCRO NO PERIODO		R\$ 0,00	R\$ 570.333,55

Este documento é parte integrante de escrituração cuja autenticação se comprova pelo recibo de número 3B.6A.D4.E0.B0.A3.5A.DB.CE.99.9F.7A.6D.73.0B.FE.0B.6B.CD.71-9, nos termos do Decreto nº 8.683/2016.

Este relatório foi gerado pelo Sistema Público de Escrituração Digital – Sped

Versão 9.0.0 do Visualizador

Página 1 de 1

TERMOS DE ABERTURA E ENCERRAMENTO



Entidade: D P DE SOUZA LOCACAO E CONSTRUCAO
 Período da Escrituração: 01/01/2021 a 31/12/2021
 Número de Ordem do Livro: 2
 Período Selecionado: 01 de Janeiro de 2021 a 31 de Dezembro de 2021

CNPJ: 23.256.509/0001-03



TERMO DE ABERTURA

Nome Empresarial	D P DE SOUZA LOCACAO E CONSTRUCAO
NIRE	21102195681
CNPJ	23.256.509/0001-03
Número de Ordem	2
Nome do Livro	LIVRO DIÁRIO
Município	COLINAS
Data do arquivamento dos atos constitutivos	28/08/2015
Data de arquivamento do ato de conversão de sociedade simples em sociedade empresária	
Data de encerramento do exercício social	31/12/2021
Quantidade total de linhas do arquivo digital	3023

TERMO DE ENCERRAMENTO

Nome Empresarial	D P DE SOUZA LOCACAO E CONSTRUCAO
Nome do Livro	LIVRO DIÁRIO
Número de ordem	2
Quantidade total de linhas do arquivo digital	3023
Data de inicio	01/01/2021
Data de término	31/12/2021

Este documento é parte integrante de escrituração cuja autenticação se comprova pelo recibo de número 3B.6A.D4.E0.B0.A3.5A.DB.CE.99.9F.7A.6D.73.0B.FE.0B.6B.CD.71-9, nos termos do Decreto nº 8.683/2016.

Este relatório foi gerado pelo Sistema Público de Escrituração Digital – Sped
 Versão 9.0.0 do Visualizador



RECIBO DE ENTREGA DE ESCRITURAÇÃO CONTÁBIL DIGITAL

IDENTIFICAÇÃO DO TITULAR DA ESCRITURAÇÃO

NIRE 21102195681	CNPJ 23.256.509/0001-03
NOME EMPRESARIAL D P DE SOUZA LOCACAO E CONSTRUCAO	

IDENTIFICAÇÃO DA ESCRITURAÇÃO

FORMA DA ESCRITURAÇÃO CONTÁBIL Livro Diário	PERÍODO DA ESCRITURAÇÃO 01/01/2021 a 31/12/2021
NATUREZA DO LIVRO LIVRO DIÁRIO	NÚMERO DO LIVRO 2
IDENTIFICAÇÃO DO ARQUIVO (HASH) .6A.D4.E0.B0.A3.5A.DB.CE.99.9F.7A.6D.73.0B.FE.0B.6B.CD.71	

ESTE LIVRO FOI ASSINADO COM OS SEGUINTES CERTIFICADOS DIGITAIS:

QUALIFICAÇÃO DO SIGNATARIO	CPF/CNPJ	NOME	Nº SÉRIE DO CERTIFICADO	VALIDADE	RESPONSÁVEL LEGAL
Contador	01179596340	MARCONY LIMA SERENO:01179596340	567165689778932254 5	14/03/2022 a 14/03/2023	Não
Administrador	70240663349	DEUSVALDO PEREIRA DE SOUZA:70240663349	905766824734037737 6	04/01/2022 a 04/01/2023	Sim

NÚMERO DO RECIBO:

3B.6A.D4.E0.B0.A3.5A.DB.CE.99.9F.7A
.6D.73.0B.FE.0B.6B.CD.71-9

Escrituração recebida via Internet
pelo Agente Receptor SERPRO
em 26/03/2022 às 17:06:56

B2.7B.C4.85.85.00.89.98
0B.38.74.66.34.F0.9B.FA

Considera-se autenticado o livro contábil a que se refere este recibo, dispensando-se a autenticação de que trata o art. 39 da Lei nº 8.934/1994. Este recibo comprova a autenticação.

BASE LEGAL: Decreto nº 1.800/1996, com a alteração do Decreto nº 8.683/2016, e arts. 39, 39-A, 39-B da Lei nº 8.934/1994 com a alteração da Lei Complementar nº 1247/2014.

Handwritten numbers and marks in blue ink, including '53' and '18'.

DEMONSTRAÇÃO DE RESULTADO DO EXERCÍCIO



Entidade: D P DE SOUZA LOCAÇÃO E CONSTRUÇÃO

Período da Escrituração: 01/01/2021 a 31/12/2021

CNPJ: 23.256.509/0001-03

Número de Ordem do Livro: 2

Período Selecionado: 01 de Janeiro de 2021 a 31 de Dezembro de 2021



Descrição	Nota	Saldo anterior	Saldo atual
(=) RECEITA BRUTA		R\$ 3.133.042,97	R\$ 4.334.595,27
VENDAS DE MERCADORIAS		R\$ 0,00	R\$ 4.334.595,27
SERVICOS PRESTADOS		R\$ 3.133.042,97	R\$ 0,00
(-) (=) DEDUCOES DA RECEITA BRUTA		R\$ 0,00	R\$ (450.553,43)
(-) VENDAS CANCELADAS		R\$ 0,00	R\$ (450.553,43)
(-) (=) CUSTOS		R\$ (3.026.329,14)	R\$ (250.000,00)
(-) CUSTO DAS MERCADORIAS VENDIDAS (CMV)		R\$ (3.026.329,14)	R\$ (250.000,00)
(-) (=) DESPESAS OPERACIONAIS		R\$ (58.366,31)	R\$ (3.039.708,29)
(-) SALARIOS		R\$ (0,00)	R\$ (394.028,41)
(-) RESCISAO DE CONTRATO		R\$ (0,00)	R\$ (50.000,00)
(-) ENERGIA ELETRICA		R\$ (0,00)	R\$ (25.000,00)
(-) HONORARIOS CONTABEIS		R\$ (12.500,00)	R\$ (13.000,00)
(-) SERVICOS PRESTADOS PESSOA JURIDICA		R\$ (0,00)	R\$ (100.000,00)
(-) DESPESAS COM DEPRECIACAO		R\$ (0,00)	R\$ (5.000,00)
(-) ICMS		R\$ (0,00)	R\$ (19.250,20)
(-) TAXAS FEDERAIS		R\$ (0,00)	R\$ (100.000,00)
(-) MENSALIDADE DE INTERNET		R\$ (0,00)	R\$ (3.000,00)
(-) FRETES E CARRETOS		R\$ (0,00)	R\$ (30.000,00)
(-) DESPESAS COM ALIMENTACAO		R\$ (0,00)	R\$ (15.000,00)
(-) DESPESAS COM COMBUSTIVEL		R\$ (0,00)	R\$ (50.000,00)
(-) DESPESAS DIVERSAS		R\$ (45.866,31)	R\$ (2.225.429,68)
(-) DESPESAS COM EXAME MEDICO		R\$ (0,00)	R\$ (10.000,00)
(-) (=) PROVISAO PARA IR E CSLL		R\$ (11.007,92)	R\$ (24.000,00)
(-) C. S. L. L.		R\$ (4.127,97)	R\$ (9.000,00)
(-) I. R. P. J.		R\$ (6.879,95)	R\$ (15.000,00)
RESULTADO LIQUIDO DO EXERCICIO		R\$ 37.339,60	R\$ 570.333,55

Este documento é parte integrante de escrituração cuja autenticação se comprova pelo recibo de número 3B.6A.D4.E0.B0.A3.5A.DB.CE.99.9F.7A.6D.73.0B.FE.0B.6B.CD.71-9, nos termos do Decreto nº 8.683/2016.

Este relatório foi gerado pelo Sistema Público de Escrituração Digital – Sped

Versão 9.0.0 do Visualizador



LIVRO DIÁRIO

D P DE SOUZA LOCACAO E CONSTRUCAO

Número de Ordem do Livro: 2

CNPJ: 23.256.509/0001-03

Entidade: D P DE SOUZA LOCACAO E CONSTRUCAO

Período da Escrituração: 01/01/2021 a 31/12/2021

Período Selecionado: 01 de Janeiro de 2021 a 31 de Dezembro de 2021

Data	Nº da Conta	Nome da Conta	Centro de Custo	Histórico	Nº do Lançamento	Valor	D/C
04/01/2021	0000005	CAIXA MATRIZ		Pagamento efetuado conforme	1,0000	R\$ 25.528,40	C
04/01/2021	0000316	DESPESAS DIVERSAS		Pagamento efetuado conforme	1,0000	R\$ 25.528,40	D
04/01/2021	0000005	CAIXA MATRIZ		Pagamento efetuado conforme	2,0000	R\$ 13.153,20	C
04/01/2021	0000316	DESPESAS DIVERSAS		Pagamento efetuado conforme	2,0000	R\$ 13.153,20	D
04/01/2021	0000005	CAIXA MATRIZ		Pagamento efetuado conforme	3,0000	R\$ 8.024,10	C
04/01/2021	0000316	DESPESAS DIVERSAS		Pagamento efetuado conforme	3,0000	R\$ 8.024,10	D
05/01/2021	0000005	CAIXA MATRIZ		Pagamento efetuado conforme	4,0000	R\$ 35.747,50	C
05/01/2021	0000316	DESPESAS DIVERSAS		Pagamento efetuado conforme	4,0000	R\$ 35.747,50	D
05/01/2021	0000005	CAIXA MATRIZ		Pagamento efetuado conforme	5,0000	R\$ 114,62	C
05/01/2021	0000316	DESPESAS DIVERSAS		Pagamento efetuado conforme	5,0000	R\$ 114,62	D
06/01/2021	0000005	CAIXA MATRIZ		Pagamento efetuado conforme	6,0000	R\$ 28.178,00	C
06/01/2021	0000316	DESPESAS DIVERSAS		Pagamento efetuado conforme	6,0000	R\$ 28.178,00	D
06/01/2021	0000005	CAIXA MATRIZ		Pagamento efetuado conforme	7,0000	R\$ 31.197,00	C
06/01/2021	0000316	DESPESAS DIVERSAS		Pagamento efetuado conforme	7,0000	R\$ 31.197,00	D
07/01/2021	0000005	CAIXA MATRIZ		Pagamento efetuado conforme	8,0000	R\$ 32.364,00	C
07/01/2021	0000316	DESPESAS DIVERSAS		Pagamento efetuado conforme	8,0000	R\$ 32.364,00	D
07/01/2021	0000005	CAIXA MATRIZ		Pagamento efetuado conforme	9,0000	R\$ 41.987,00	C
07/01/2021	0000316	DESPESAS DIVERSAS		Pagamento efetuado conforme	9,0000	R\$ 41.987,00	D
08/01/2021	0000005	CAIXA MATRIZ		Pagamento efetuado conforme	10,0000	R\$ 11.700,00	C
08/01/2021	0000316	DESPESAS DIVERSAS		Pagamento efetuado conforme	10,0000	R\$ 11.700,00	D
09/01/2021	0000005	CAIXA MATRIZ		Pagamento efetuado conforme	11,0000	R\$ 14.771,00	C
09/01/2021	0000316	DESPESAS DIVERSAS		Pagamento efetuado conforme	11,0000	R\$ 14.771,00	D
09/01/2021	0000005	CAIXA MATRIZ		Pagamento efetuado conforme	12,0000	R\$ 15.566,40	C
09/01/2021	0000316	DESPESAS DIVERSAS		Pagamento efetuado conforme	12,0000	R\$ 15.566,40	D
11/01/2021	0000005	CAIXA MATRIZ		Pagamento efetuado conforme	13,0000	R\$ 16.990,00	C
11/01/2021	0000316	DESPESAS DIVERSAS		Pagamento efetuado conforme	13,0000	R\$ 16.990,00	D
11/01/2021	0000005	CAIXA MATRIZ		Pagamento efetuado conforme	14,0000	R\$ 6.925,40	C
11/01/2021	0000316	DESPESAS DIVERSAS		Pagamento efetuado conforme	14,0000	R\$ 6.925,40	D



Handwritten signature and initials

12/01/2021	0000005	CAIXA MATRIZ	Pagamento efetuado conforme	15,0000	R\$ 50.997,00	C
12/01/2021	0000316	DESPEAS DIVERSAS	Pagamento efetuado conforme	15,0000	R\$ 50.997,00	D
13/01/2021	0000005	CAIXA MATRIZ	Pagamento efetuado conforme	16,0000	R\$ 15.999,00	C
13/01/2021	0000316	DESPEAS DIVERSAS	Pagamento efetuado conforme	16,0000	R\$ 15.999,00	D
14/01/2021	0000005	CAIXA MATRIZ	Pagamento efetuado conforme	17,0000	R\$ 56.970,60	C
14/01/2021	0000316	DESPEAS DIVERSAS	Pagamento efetuado conforme	17,0000	R\$ 56.970,60	D
14/01/2021	0000005	CAIXA MATRIZ	Pagamento efetuado conforme	18,0000	R\$ 58.995,00	C
14/01/2021	0000316	DESPEAS DIVERSAS	Pagamento efetuado conforme	18,0000	R\$ 58.995,00	D
15/01/2021	0000005	CAIXA MATRIZ	Pagamento efetuado conforme	19,0000	R\$ 172.643,66	C
15/01/2021	0000316	DESPEAS DIVERSAS	Pagamento efetuado conforme	19,0000	R\$ 172.643,66	D
15/01/2021	0000005	CAIXA MATRIZ	Pagamento efetuado conforme	20,0000	R\$ 699,12	C
15/01/2021	0000316	DESPEAS DIVERSAS	Pagamento efetuado conforme	20,0000	R\$ 699,12	D
15/01/2021	0000005	CAIXA MATRIZ	Pagamento efetuado conforme	21,0000	R\$ 60.080,00	C
15/01/2021	0000316	DESPEAS DIVERSAS	Pagamento efetuado conforme	21,0000	R\$ 60.080,00	D
15/01/2021	0000005	CAIXA MATRIZ	Pagamento efetuado conforme	22,0000	R\$ 60.456,00	C
15/01/2021	0000316	DESPEAS DIVERSAS	Pagamento efetuado conforme	22,0000	R\$ 60.456,00	D
15/01/2021	0000005	CAIXA MATRIZ	Pagamento efetuado conforme	23,0000	R\$ 3.250,00	C
15/01/2021	0000316	DESPEAS DIVERSAS	Pagamento efetuado conforme	23,0000	R\$ 3.250,00	D
15/01/2021	0000005	CAIXA MATRIZ	Pagamento efetuado conforme	24,0000	R\$ 19.850,22	C
15/01/2021	0000316	DESPEAS DIVERSAS	Pagamento efetuado conforme	24,0000	R\$ 19.850,22	D
15/01/2021	0000005	CAIXA MATRIZ	Pagamento efetuado conforme	25,0000	R\$ 61.301,00	C
15/01/2021	0000316	DESPEAS DIVERSAS	Pagamento efetuado conforme	25,0000	R\$ 61.301,00	D
15/01/2021	0000005	CAIXA MATRIZ	Pagamento efetuado conforme	26,0000	R\$ 2,70	C
15/01/2021	0000316	DESPEAS DIVERSAS	Pagamento efetuado conforme	26,0000	R\$ 2,70	D
15/01/2021	0000005	CAIXA MATRIZ	Pagamento efetuado conforme	27,0000	R\$ 20.092,95	C
15/01/2021	0000316	DESPEAS DIVERSAS	Pagamento efetuado conforme	27,0000	R\$ 20.092,95	D
15/01/2021	0000005	CAIXA MATRIZ	Pagamento efetuado conforme	28,0000	R\$ 195.330,00	C
15/01/2021	0000316	DESPEAS DIVERSAS	Pagamento efetuado conforme	28,0000	R\$ 195.330,00	D
15/01/2021	0000005	CAIXA MATRIZ	Pagamento efetuado conforme	29,0000	R\$ 34.470,00	C
15/01/2021	0000316	DESPEAS DIVERSAS	Pagamento efetuado conforme	29,0000	R\$ 34.470,00	D
15/01/2021	0000005	CAIXA MATRIZ	Pagamento efetuado conforme	30,0000	R\$ 44.702,69	C
15/01/2021	0000316	DESPEAS DIVERSAS	Pagamento efetuado conforme	30,0000	R\$ 44.702,69	D
15/01/2021	0000005	CAIXA MATRIZ	Pagamento efetuado conforme	31,0000	R\$ 4.692,87	C
15/01/2021	0000316	DESPEAS DIVERSAS	Pagamento efetuado conforme	31,0000	R\$ 4.692,87	D
15/01/2021	0000005	CAIXA MATRIZ	Pagamento efetuado conforme	32,0000	R\$ 23.199,23	C
15/01/2021	0000316	DESPEAS DIVERSAS	Pagamento efetuado conforme	32,0000	R\$ 23.199,23	D
15/01/2021	0000005	CAIXA MATRIZ	Pagamento efetuado conforme	33,0000	R\$ 14.701,46	C
15/01/2021	0000316	DESPEAS DIVERSAS	Pagamento efetuado conforme	33,0000	R\$ 14.701,46	D



Handwritten signature and initials in blue ink at the bottom right of the page.

15/01/2021	UUUUUU5	CAIXA MATRIZ	Pagamento efetuado conforme	34,0000	R\$ 16.626,64	D
15/01/2021	0000316	DESPESAS DIVERSAS	Pagamento efetuado conforme	34,0000	R\$ 16.626,64	D
19/01/2021	0000005	CAIXA MATRIZ	Pagamento efetuado conforme	35,0000	R\$ 91.843,50	C
19/01/2021	0000316	DESPESAS DIVERSAS	Pagamento efetuado conforme	35,0000	R\$ 91.843,50	D
20/01/2021	0000005	CAIXA MATRIZ	Pagamento efetuado conforme	36,0000	R\$ 13.600,00	C
20/01/2021	0000316	DESPESAS DIVERSAS	Pagamento efetuado conforme	36,0000	R\$ 13.600,00	D
20/01/2021	0000005	CAIXA MATRIZ	Pagamento efetuado conforme	37,0000	R\$ 700,44	C
20/01/2021	0000316	DESPESAS DIVERSAS	Pagamento efetuado conforme	37,0000	R\$ 700,44	D
20/01/2021	0000005	CAIXA MATRIZ	Pagamento efetuado conforme	38,0000	R\$ 35.865,00	C
20/01/2021	0000316	DESPESAS DIVERSAS	Pagamento efetuado conforme	38,0000	R\$ 35.865,00	D
20/01/2021	0000005	CAIXA MATRIZ	Pagamento efetuado conforme	39,0000	R\$ 5.100,00	C
20/01/2021	0000316	DESPESAS DIVERSAS	Pagamento efetuado conforme	39,0000	R\$ 5.100,00	D
20/01/2021	0000005	CAIXA MATRIZ	Pagamento efetuado conforme	40,0000	R\$ 5.550,00	C
20/01/2021	0000316	DESPESAS DIVERSAS	Pagamento efetuado conforme	40,0000	R\$ 5.550,00	D
21/01/2021	0000005	CAIXA MATRIZ	Pagamento efetuado conforme	41,0000	R\$ 5.185,35	C
21/01/2021	0000316	DESPESAS DIVERSAS	Pagamento efetuado conforme	41,0000	R\$ 5.185,35	D
21/01/2021	0000005	CAIXA MATRIZ	Pagamento efetuado conforme	42,0000	R\$ 98.490,00	C
21/01/2021	0000316	DESPESAS DIVERSAS	Pagamento efetuado conforme	42,0000	R\$ 98.490,00	D
21/01/2021	0000005	CAIXA MATRIZ	Pagamento efetuado conforme	43,0000	R\$ 24.283,78	C
21/01/2021	0000316	DESPESAS DIVERSAS	Pagamento efetuado conforme	43,0000	R\$ 24.283,78	D
21/01/2021	0000005	CAIXA MATRIZ	Pagamento efetuado conforme	44,0000	R\$ 5.920,15	C
21/01/2021	0000316	DESPESAS DIVERSAS	Pagamento efetuado conforme	44,0000	R\$ 5.920,15	D
21/01/2021	0000005	CAIXA MATRIZ	Pagamento efetuado conforme	45,0000	R\$ 8.304,66	C
21/01/2021	0000316	DESPESAS DIVERSAS	Pagamento efetuado conforme	45,0000	R\$ 8.304,66	D
21/01/2021	0000005	CAIXA MATRIZ	Pagamento efetuado conforme	46,0000	R\$ 13.723,06	C
21/01/2021	0000316	DESPESAS DIVERSAS	Pagamento efetuado conforme	46,0000	R\$ 13.723,06	D
21/01/2021	0000005	CAIXA MATRIZ	Pagamento efetuado conforme	47,0000	R\$ 3.847,36	C
21/01/2021	0000316	DESPESAS DIVERSAS	Pagamento efetuado conforme	47,0000	R\$ 3.847,36	D
21/01/2021	0000005	CAIXA MATRIZ	Pagamento efetuado conforme	48,0000	R\$ 20.370,48	C
21/01/2021	0000316	DESPESAS DIVERSAS	Pagamento efetuado conforme	48,0000	R\$ 20.370,48	D
21/01/2021	0000005	CAIXA MATRIZ	Pagamento efetuado conforme	49,0000	R\$ 159.279,75	C
21/01/2021	0000316	DESPESAS DIVERSAS	Pagamento efetuado conforme	49,0000	R\$ 159.279,75	D
22/01/2021	0000005	CAIXA MATRIZ	Pagamento efetuado conforme	50,0000	R\$ 52.160,00	C
22/01/2021	0000316	DESPESAS DIVERSAS	Pagamento efetuado conforme	50,0000	R\$ 52.160,00	D
23/01/2021	0000005	CAIXA MATRIZ	Pagamento efetuado conforme	51,0000	R\$ 27.268,50	C
23/01/2021	0000316	DESPESAS DIVERSAS	Pagamento efetuado conforme	51,0000	R\$ 27.268,50	D
23/01/2021	0000005	CAIXA MATRIZ	Pagamento efetuado conforme	52,0000	R\$ 92.214,93	C
23/01/2021	0000316	DESPESAS DIVERSAS	Pagamento efetuado conforme	52,0000	R\$ 92.214,93	D
25/01/2021	0000005	CAIXA MATRIZ	Pagamento efetuado conforme	53,0000	R\$ 54.440,00	C
25/01/2021	0000316	DESPESAS DIVERSAS	Pagamento efetuado conforme	53,0000	R\$ 54.440,00	D



Handwritten signatures and initials in blue ink at the bottom right of the page.

26/01/2021	0000316	DESPESAS DIVERSAS	Pagamento efetuado conforme	53,0000	R\$ 54.440,00	D
26/01/2021	0000005	CAIXA MATRIZ	Pagamento efetuado conforme	54,0000	R\$ 1.520,00	C
26/01/2021	0000316	DESPESAS DIVERSAS	Pagamento efetuado conforme	54,0000	R\$ 1.520,00	D
26/01/2021	0000005	CAIXA MATRIZ	Pagamento efetuado conforme	55,0000	R\$ 23.195,00	C
26/01/2021	0000316	DESPESAS DIVERSAS	Pagamento efetuado conforme	55,0000	R\$ 23.195,00	D
26/01/2021	0000005	CAIXA MATRIZ	Pagamento efetuado conforme	56,0000	R\$ 28.485,03	C
26/01/2021	0000316	DESPESAS DIVERSAS	Pagamento efetuado conforme	56,0000	R\$ 28.485,03	D
26/01/2021	0000005	CAIXA MATRIZ	Pagamento efetuado conforme	57,0000	R\$ 7.260,96	C
26/01/2021	0000316	DESPESAS DIVERSAS	Pagamento efetuado conforme	57,0000	R\$ 7.260,96	D
26/01/2021	0000005	CAIXA MATRIZ	Pago compra de Mercadorias conforme:	60,0000	R\$ 9.202,50	C
26/01/2021	0000042	COMPRAS DE MERCADORIAS	Pago compra de Mercadorias conforme:	60,0000	R\$ 9.202,50	D
26/01/2021	0000005	CAIXA MATRIZ	Pago compra de Mercadorias conforme:	61,0000	R\$ 9.634,48	C
26/01/2021	0000042	COMPRAS DE MERCADORIAS	Pago compra de Mercadorias conforme:	61,0000	R\$ 9.634,48	D
26/01/2021	0000005	CAIXA MATRIZ	Pago compra de Mercadorias conforme:	62,0000	R\$ 9.934,17	C
26/01/2021	0000042	COMPRAS DE MERCADORIAS	Pago compra de Mercadorias conforme:	62,0000	R\$ 9.934,17	D
26/01/2021	0000005	CAIXA MATRIZ	Pago compra de Mercadorias conforme:	63,0000	R\$ 9.979,16	C
26/01/2021	0000042	COMPRAS DE MERCADORIAS	Pago compra de Mercadorias conforme:	63,0000	R\$ 9.979,16	D
26/01/2021	0000005	CAIXA MATRIZ	Pago compra de Mercadorias conforme:	64,0000	R\$ 9.846,87	C
26/01/2021	0000042	COMPRAS DE MERCADORIAS	Pago compra de Mercadorias conforme:	64,0000	R\$ 9.846,87	D
26/01/2021	0000005	CAIXA MATRIZ	Pago compra de Mercadorias conforme:	65,0000	R\$ 9.831,18	C
26/01/2021	0000042	COMPRAS DE MERCADORIAS	Pago compra de Mercadorias conforme:	65,0000	R\$ 9.831,18	D
26/01/2021	0000005	CAIXA MATRIZ	Pago compra de Mercadorias conforme:	66,0000	R\$ 9.521,28	C
26/01/2021	0000042	COMPRAS DE MERCADORIAS	Pago compra de Mercadorias conforme:	66,0000	R\$ 9.521,28	D
26/01/2021	0000005	CAIXA MATRIZ	Pago compra de Mercadorias conforme:	67,0000	R\$ 9.438,28	C
26/01/2021	0000042	COMPRAS DE MERCADORIAS	Pago compra de Mercadorias conforme:	67,0000	R\$ 9.438,28	D
26/01/2021	0000005	CAIXA MATRIZ	Pago compra de Mercadorias conforme:	68,0000	R\$ 9.825,27	C
26/01/2021	0000042	COMPRAS DE MERCADORIAS	Pago compra de Mercadorias conforme:	68,0000	R\$ 9.825,27	D
26/01/2021	0000005	CAIXA MATRIZ	Pago compra de Mercadorias conforme:	69,0000	R\$ 9.799,37	C
26/01/2021	0000042	COMPRAS DE MERCADORIAS	Pago compra de Mercadorias conforme:	69,0000	R\$ 9.799,37	D
26/01/2021	0000005	CAIXA MATRIZ	Pago compra de Mercadorias conforme:	70,0000	R\$ 9.412,38	C
26/01/2021	0000042	COMPRAS DE MERCADORIAS	Pago compra de Mercadorias conforme:	70,0000	R\$ 9.412,38	D
26/01/2021	0000005	CAIXA MATRIZ	Pago compra de Mercadorias conforme:	71,0000	R\$ 9.716,37	C
26/01/2021	0000042	COMPRAS DE MERCADORIAS	Pago compra de Mercadorias conforme:	71,0000	R\$ 9.716,37	D
26/01/2021	0000005	CAIXA MATRIZ	Pago compra de Mercadorias conforme:	72,0000	R\$ 9.877,37	C
26/01/2021	0000042	COMPRAS DE MERCADORIAS	Pago compra de Mercadorias conforme:	72,0000	R\$ 9.877,37	D



Handwritten signature and the number 1175.

26/01/2021	0000042	MERCADORIAS	Pago compra de Mercadorias conforme:	73,0000	R\$ 9.693,77	C
26/01/2021	0000005	CAIXA MATRIZ	Pago compra de Mercadorias conforme:	73,0000	R\$ 9.693,77	D
26/01/2021	0000042	COMPRAS DE MERCADORIAS	Pago compra de Mercadorias cont. de:	74,0000	R\$ 9.993,46	C
26/01/2021	0000005	CAIXA MATRIZ	Pago compra de Mercadorias conforme:	74,0000	R\$ 9.993,46	D
26/01/2021	0000042	COMPRAS DE MERCADORIAS	Pago compra de Mercadorias conforme:	75,0000	R\$ 9.884,77	C
26/01/2021	0000005	CAIXA MATRIZ	Pago compra de Mercadorias conforme:	75,0000	R\$ 9.884,77	D
26/01/2021	0000042	COMPRAS DE MERCADORIAS	Pago compra de Mercadorias conforme:	76,0000	R\$ 9.275,26	C
26/01/2021	0000005	CAIXA MATRIZ	Pago compra de Mercadorias conforme:	76,0000	R\$ 9.275,26	D
26/01/2021	0000042	COMPRAS DE MERCADORIAS	Pago compra de Mercadorias conforme:	77,0000	R\$ 9.590,25	C
26/01/2021	0000005	CAIXA MATRIZ	Pago compra de Mercadorias conforme:	77,0000	R\$ 9.590,25	D
26/01/2021	0000042	COMPRAS DE MERCADORIAS	Pago compra de Mercadorias conforme:	78,0000	R\$ 9.894,24	C
26/01/2021	0000005	CAIXA MATRIZ	Pago compra de Mercadorias conforme:	78,0000	R\$ 9.894,24	D
26/01/2021	0000042	COMPRAS DE MERCADORIAS	Pago compra de Mercadorias conforme:	79,0000	R\$ 9.910,24	C
26/01/2021	0000005	CAIXA MATRIZ	Pago compra de Mercadorias conforme:	79,0000	R\$ 9.910,24	D
26/01/2021	0000042	COMPRAS DE MERCADORIAS	Pago compra de Mercadorias conforme:	80,0000	R\$ 9.595,25	C
26/01/2021	0000005	CAIXA MATRIZ	Pago compra de Mercadorias conforme:	80,0000	R\$ 9.595,25	D
26/01/2021	0000042	COMPRAS DE MERCADORIAS	Pago compra de Mercadorias conforme:	81,0000	R\$ 9.910,24	C
26/01/2021	0000005	CAIXA MATRIZ	Pago compra de Mercadorias conforme:	81,0000	R\$ 9.910,24	D
26/01/2021	0000042	COMPRAS DE MERCADORIAS	Pago compra de Mercadorias conforme:	82,0000	R\$ 9.889,94	C
26/01/2021	0000005	CAIXA MATRIZ	Pago compra de Mercadorias conforme:	82,0000	R\$ 9.889,94	D
26/01/2021	0000042	COMPRAS DE MERCADORIAS	Pago compra de Mercadorias conforme:	83,0000	R\$ 9.874,64	C
26/01/2021	0000005	CAIXA MATRIZ	Pago compra de Mercadorias conforme:	83,0000	R\$ 9.874,64	D
26/01/2021	0000042	COMPRAS DE MERCADORIAS	Pago compra de Mercadorias conforme:	84,0000	R\$ 9.774,94	C
26/01/2021	0000005	CAIXA MATRIZ	Pago compra de Mercadorias conforme:	84,0000	R\$ 9.774,94	D
26/01/2021	0000042	COMPRAS DE MERCADORIAS	Pago compra de Mercadorias conforme:	85,0000	R\$ 9.774,94	C
26/01/2021	0000005	CAIXA MATRIZ	Pago compra de Mercadorias conforme:	85,0000	R\$ 9.774,94	D
26/01/2021	0000042	COMPRAS DE MERCADORIAS	Pago compra de Mercadorias conforme:	86,0000	R\$ 9.974,93	C
26/01/2021	0000005	CAIXA MATRIZ	Pago compra de Mercadorias conforme:	86,0000	R\$ 9.974,93	D
26/01/2021	0000042	COMPRAS DE MERCADORIAS	Pago compra de Mercadorias conforme:	86,0000	R\$ 9.974,93	C
26/01/2021	0000005	CAIXA MATRIZ	Pago compra de Mercadorias conforme:	87,0000	R\$ 9.654,94	D
26/01/2021	0000042	COMPRAS DE MERCADORIAS	Pago compra de Mercadorias conforme:	87,0000	R\$ 9.654,94	C
26/01/2021	0000005	CAIXA MATRIZ	Pago compra de Mercadorias conforme:	88,0000	R\$ 9.454,95	D
26/01/2021	0000042	COMPRAS DE MERCADORIAS	Pago compra de Mercadorias conforme:	88,0000	R\$ 9.454,95	C
26/01/2021	0000005	CAIXA MATRIZ	Pago compra de Mercadorias conforme:	88,0000	R\$ 9.454,95	D
26/01/2021	0000042	COMPRAS DE MERCADORIAS	Pago compra de Mercadorias conforme:	88,0000	R\$ 9.454,95	C



Handwritten signature and initials, including '859'.

26/01/2021	UUUUUU5	CAIXA MATRIZ	Pago compra de Mercadorias conforme:	89,0000	R\$ 9.758,94	D
26/01/2021	0000042	COMPRAS DE MERCADORIAS	Pago compra de Mercadorias conforme:	90,0000	R\$ 9.769,94	C
26/01/2021	0000005	CAIXA MATRIZ	Pago compra de Mercadorias conforme:	90,0000	R\$ 9.769,94	D
26/01/2021	0000042	COMPRAS DE MERCADORIAS	Pago compra de Mercadorias conforme:	91,0000	R\$ 9.939,93	C
26/01/2021	0000005	CAIXA MATRIZ	Pago compra de Mercadorias conforme:	91,0000	R\$ 9.939,93	D
26/01/2021	0000042	COMPRAS DE MERCADORIAS	Pago compra de Mercadorias conforme:	92,0000	R\$ 9.441,34	C
26/01/2021	0000005	CAIXA MATRIZ	Pago compra de Mercadorias conforme:	92,0000	R\$ 9.441,34	D
26/01/2021	0000042	COMPRAS DE MERCADORIAS	Pago compra de Mercadorias conforme:	93,0000	R\$ 9.745,33	C
26/01/2021	0000005	CAIXA MATRIZ	Pago compra de Mercadorias conforme:	93,0000	R\$ 9.745,33	D
26/01/2021	0000042	COMPRAS DE MERCADORIAS	Pago compra de Mercadorias conforme:	94,0000	R\$ 9.945,32	C
26/01/2021	0000005	CAIXA MATRIZ	Pago compra de Mercadorias conforme:	94,0000	R\$ 9.945,32	D
26/01/2021	0000042	COMPRAS DE MERCADORIAS	Pago compra de Mercadorias conforme:	95,0000	R\$ 9.611,33	C
26/01/2021	0000005	CAIXA MATRIZ	Pago compra de Mercadorias conforme:	95,0000	R\$ 9.611,33	D
26/01/2021	0000042	COMPRAS DE MERCADORIAS	Pago compra de Mercadorias conforme:	96,0000	R\$ 9.721,33	C
26/01/2021	0000005	CAIXA MATRIZ	Pago compra de Mercadorias conforme:	96,0000	R\$ 9.721,33	D
26/01/2021	0000042	COMPRAS DE MERCADORIAS	Pago compra de Mercadorias conforme:	97,0000	R\$ 9.921,32	C
26/01/2021	0000005	CAIXA MATRIZ	Pago compra de Mercadorias conforme:	97,0000	R\$ 9.921,32	D
26/01/2021	0000042	COMPRAS DE MERCADORIAS	Pago compra de Mercadorias conforme:	98,0000	R\$ 9.721,33	C
26/01/2021	0000005	CAIXA MATRIZ	Pago compra de Mercadorias conforme:	98,0000	R\$ 9.721,33	D
26/01/2021	0000042	COMPRAS DE MERCADORIAS	Pago compra de Mercadorias conforme:	99,0000	R\$ 9.406,34	C
26/01/2021	0000005	CAIXA MATRIZ	Pago compra de Mercadorias conforme:	99,0000	R\$ 9.406,34	D
26/01/2021	0000042	COMPRAS DE MERCADORIAS	Pago compra de Mercadorias conforme:	100,0000	R\$ 9.706,33	C
26/01/2021	0000005	CAIXA MATRIZ	Pago compra de Mercadorias conforme:	100,0000	R\$ 9.706,33	D
26/01/2021	0000042	COMPRAS DE MERCADORIAS	Pago compra de Mercadorias conforme:	101,0000	R\$ 9.986,32	C
26/01/2021	0000005	CAIXA MATRIZ	Pago compra de Mercadorias conforme:	101,0000	R\$ 9.986,32	D
26/01/2021	0000042	COMPRAS DE MERCADORIAS	Pago compra de Mercadorias conforme:	102,0000	R\$ 9.906,32	C
26/01/2021	0000005	CAIXA MATRIZ	Pago compra de Mercadorias conforme:	102,0000	R\$ 9.906,32	D
26/01/2021	0000042	COMPRAS DE MERCADORIAS	Pago compra de Mercadorias conforme:	103,0000	R\$ 9.706,33	C
26/01/2021	0000005	CAIXA MATRIZ	Pago compra de Mercadorias conforme:	103,0000	R\$ 9.706,33	D
26/01/2021	0000042	COMPRAS DE MERCADORIAS	Pago compra de Mercadorias conforme:	104,0000	R\$ 9.906,33	C
26/01/2021	0000005	CAIXA MATRIZ	Pago compra de Mercadorias conforme:	104,0000	R\$ 9.906,33	D
26/01/2021	0000042	COMPRAS DE MERCADORIAS	Pago compra de Mercadorias conforme:	105,0000	R\$ 9.906,34	C
26/01/2021	0000005	CAIXA MATRIZ	Pago compra de Mercadorias conforme:	105,0000	R\$ 9.906,34	D



Handwritten signature and the number '1860' in blue ink.

0000042	26/01/2021	MERCADORIAS	Pago compra de Mercadorias conforme:	106,0000	R\$ 9.876,33	C
0000005	26/01/2021	CAIXA MATRIZ	Pago compra de Mercadorias conforme:	106,0000	R\$ 9.876,33	D
0000042	26/01/2021	COMPRAS DE MERCADORIAS	Pago compra de Mercadorias conforme:	107,0000	R\$ 9.706,64	C
0000005	26/01/2021	CAIXA MATRIZ	Pago compra de Mercadorias conforme:	107,0000	R\$ 9.706,64	D
0000042	26/01/2021	COMPRAS DE MERCADORIAS	Pago compra de Mercadorias conforme:	108,0000	R\$ 9.956,64	C
0000005	26/01/2021	CAIXA MATRIZ	Pago compra de Mercadorias conforme:	108,0000	R\$ 9.956,64	D
0000042	26/01/2021	COMPRAS DE MERCADORIAS	Pago compra de Mercadorias conforme:	109,0000	R\$ 9.906,65	C
0000005	26/01/2021	CAIXA MATRIZ	Pago compra de Mercadorias conforme:	109,0000	R\$ 9.906,65	D
0000042	26/01/2021	COMPRAS DE MERCADORIAS	Pago compra de Mercadorias conforme:	110,0000	R\$ 9.971,64	C
0000005	26/01/2021	CAIXA MATRIZ	Pago compra de Mercadorias conforme:	110,0000	R\$ 9.971,64	D
0000042	26/01/2021	COMPRAS DE MERCADORIAS	Pago compra de Mercadorias conforme:	111,0000	R\$ 9.721,64	C
0000005	26/01/2021	CAIXA MATRIZ	Pago compra de Mercadorias conforme:	111,0000	R\$ 9.721,64	D
0000042	26/01/2021	COMPRAS DE MERCADORIAS	Pago compra de Mercadorias conforme:	112,0000	R\$ 9.891,63	C
0000005	26/01/2021	CAIXA MATRIZ	Pago compra de Mercadorias conforme:	112,0000	R\$ 9.891,63	D
0000042	26/01/2021	COMPRAS DE MERCADORIAS	Pago compra de Mercadorias conforme:	113,0000	R\$ 9.746,63	C
0000005	26/01/2021	CAIXA MATRIZ	Pago compra de Mercadorias conforme:	113,0000	R\$ 9.746,63	D
0000042	26/01/2021	COMPRAS DE MERCADORIAS	Pago compra de Mercadorias conforme:	114,0000	R\$ 9.856,63	C
0000005	26/01/2021	CAIXA MATRIZ	Pago compra de Mercadorias conforme:	114,0000	R\$ 9.856,63	D
0000042	26/01/2021	COMPRAS DE MERCADORIAS	Pago compra de Mercadorias conforme:	115,0000	R\$ 9.686,64	C
0000005	26/01/2021	CAIXA MATRIZ	Pago compra de Mercadorias conforme:	115,0000	R\$ 9.686,64	D
0000042	26/01/2021	COMPRAS DE MERCADORIAS	Pago compra de Mercadorias conforme:	116,0000	R\$ 9.856,63	C
0000005	26/01/2021	CAIXA MATRIZ	Pago compra de Mercadorias conforme:	116,0000	R\$ 9.856,63	D
0000042	26/01/2021	COMPRAS DE MERCADORIAS	Pago compra de Mercadorias conforme:	117,0000	R\$ 9.686,64	C
0000005	26/01/2021	CAIXA MATRIZ	Pago compra de Mercadorias conforme:	117,0000	R\$ 9.686,64	D
0000042	26/01/2021	COMPRAS DE MERCADORIAS	Pago compra de Mercadorias conforme:	118,0000	R\$ 9.856,63	C
0000005	26/01/2021	CAIXA MATRIZ	Pago compra de Mercadorias conforme:	118,0000	R\$ 9.856,63	D
0000042	26/01/2021	COMPRAS DE MERCADORIAS	Pago compra de Mercadorias conforme:	119,0000	R\$ 9.576,64	C
0000005	26/01/2021	CAIXA MATRIZ	Pago compra de Mercadorias conforme:	119,0000	R\$ 9.576,64	D
0000042	26/01/2021	COMPRAS DE MERCADORIAS	Pago compra de Mercadorias conforme:	120,0000	R\$ 9.891,63	C
0000005	26/01/2021	CAIXA MATRIZ	Pago compra de Mercadorias conforme:	120,0000	R\$ 9.891,63	D
0000042	26/01/2021	COMPRAS DE MERCADORIAS	Pago compra de Mercadorias conforme:	121,0000	R\$ 9.406,65	C
0000005	26/01/2021	CAIXA MATRIZ	Pago compra de Mercadorias conforme:	121,0000	R\$ 9.406,65	D
0000042	26/01/2021	COMPRAS DE MERCADORIAS	Pago compra de Mercadorias conforme:	121,0000	R\$ 9.406,65	C
0000005	26/01/2021	CAIXA MATRIZ	Pago compra de Mercadorias conforme:	121,0000	R\$ 9.406,65	D



Handwritten signature and number '862' at the bottom right of the page.

26/01/2021	0000005	CAIXA MATRIZ	Pago compra de Mercadorias conforme:	122,0000	R\$ 9.993,46	D
26/01/2021	0000042	COMPRAS DE MERCADORIAS	Pago compra de Mercadorias conforme:	123,0000	R\$ 9.693,77	C
26/01/2021	0000005	CAIXA MATRIZ	Pago compra de Mercadorias conforme:	123,0000	R\$ 9.693,77	D
26/01/2021	0000042	COMPRAS DE MERCADORIAS	Pago compra de Mercadorias conforme:	124,0000	R\$ 9.261,79	C
26/01/2021	0000005	CAIXA MATRIZ	Pago compra de Mercadorias conforme:	124,0000	R\$ 9.261,79	D
26/01/2021	0000042	COMPRAS DE MERCADORIAS	Pago compra de Mercadorias conforme:	125,0000	R\$ 9.565,78	C
26/01/2021	0000005	CAIXA MATRIZ	Pago compra de Mercadorias conforme:	125,0000	R\$ 9.565,78	D
26/01/2021	0000042	COMPRAS DE MERCADORIAS	Pago compra de Mercadorias conforme:	126,0000	R\$ 9.880,77	C
26/01/2021	0000005	CAIXA MATRIZ	Pago compra de Mercadorias conforme:	126,0000	R\$ 9.880,77	D
26/01/2021	0000042	COMPRAS DE MERCADORIAS	Pago compra de Mercadorias conforme:	127,0000	R\$ 9.865,47	C
26/01/2021	0000005	CAIXA MATRIZ	Pago compra de Mercadorias conforme:	127,0000	R\$ 9.865,47	D
26/01/2021	0000042	COMPRAS DE MERCADORIAS	Pago compra de Mercadorias conforme:	128,0000	R\$ 9.880,77	C
26/01/2021	0000005	CAIXA MATRIZ	Pago compra de Mercadorias conforme:	128,0000	R\$ 9.880,77	D
26/01/2021	0000042	COMPRAS DE MERCADORIAS	Pago compra de Mercadorias conforme:	129,0000	R\$ 9.576,78	C
26/01/2021	0000005	CAIXA MATRIZ	Pago compra de Mercadorias conforme:	129,0000	R\$ 9.576,78	D
26/01/2021	0000042	COMPRAS DE MERCADORIAS	Pago compra de Mercadorias conforme:	130,0000	R\$ 9.261,79	C
26/01/2021	0000005	CAIXA MATRIZ	Pago compra de Mercadorias conforme:	130,0000	R\$ 9.261,79	D
26/01/2021	0000042	COMPRAS DE MERCADORIAS	Pago compra de Mercadorias conforme:	131,0000	R\$ 9.590,25	C
26/01/2021	0000005	CAIXA MATRIZ	Pago compra de Mercadorias conforme:	131,0000	R\$ 9.590,25	D
26/01/2021	0000042	COMPRAS DE MERCADORIAS	Pago compra de Mercadorias conforme:	132,0000	R\$ 9.910,24	C
26/01/2021	0000005	CAIXA MATRIZ	Pago compra de Mercadorias conforme:	132,0000	R\$ 9.910,24	D
26/01/2021	0000042	COMPRAS DE MERCADORIAS	Pago compra de Mercadorias conforme:	133,0000	R\$ 9.407,51	C
26/01/2021	0000005	CAIXA MATRIZ	Pago compra de Mercadorias conforme:	133,0000	R\$ 9.407,51	D
26/01/2021	0000042	COMPRAS DE MERCADORIAS	Pago compra de Mercadorias conforme:	134,0000	R\$ 9.711,50	C
26/01/2021	0000005	CAIXA MATRIZ	Pago compra de Mercadorias conforme:	134,0000	R\$ 9.711,50	D
26/01/2021	0000042	COMPRAS DE MERCADORIAS	Pago compra de Mercadorias conforme:	135,0000	R\$ 9.995,50	C
26/01/2021	0000005	CAIXA MATRIZ	Pago compra de Mercadorias conforme:	135,0000	R\$ 9.995,50	D
26/01/2021	0000042	COMPRAS DE MERCADORIAS	Pago compra de Mercadorias conforme:	136,0000	R\$ 9.608,51	C
26/01/2021	0000005	CAIXA MATRIZ	Pago compra de Mercadorias conforme:	136,0000	R\$ 9.608,51	D
26/01/2021	0000042	COMPRAS DE MERCADORIAS	Pago compra de Mercadorias conforme:	137,0000	R\$ 9.298,61	C
26/01/2021	0000005	CAIXA MATRIZ	Pago compra de Mercadorias conforme:	137,0000	R\$ 9.298,61	D
26/01/2021	0000042	COMPRAS DE MERCADORIAS	Pago compra de Mercadorias conforme:	138,0000	R\$ 9.685,60	C
26/01/2021	0000005	CAIXA MATRIZ	Pago compra de Mercadorias conforme:	138,0000	R\$ 9.685,60	D
26/01/2021	0000042	COMPRAS DE MERCADORIAS	Pago compra de Mercadorias conforme:	138,0000	R\$ 9.685,60	C
26/01/2021	0000005	CAIXA MATRIZ	Pago compra de Mercadorias conforme:	138,0000	R\$ 9.685,60	D



Handwritten signature and initials at the bottom right of the page.

26/01/2021	0000005	MERCADORIAS	Pago compra de Mercadorias conforme:	139,0000	R\$ 9.706,34	C
26/01/2021	0000042	CAIXA MATRIZ	Pago compra de Mercadorias cc me:	139,0000	R\$ 9.706,34	D
26/01/2021	0000005	COMPRAS DE MERCADORIAS	Pago compra de Mercadorias conforme:	140,0000	R\$ 9.876,33	C
26/01/2021	0000042	CAIXA MATRIZ	Pago compra de Mercadorias conforme:	140,0000	R\$ 9.876,33	D
26/01/2021	0000005	COMPRAS DE MERCADORIAS	Pago compra de Mercadorias conforme:	141,0000	R\$ 9.976,32	C
26/01/2021	0000042	CAIXA MATRIZ	Pago compra de Mercadorias conforme:	141,0000	R\$ 9.976,32	D
26/01/2021	0000005	COMPRAS DE MERCADORIAS	Pago compra de Mercadorias conforme:	142,0000	R\$ 9.956,32	C
26/01/2021	0000042	CAIXA MATRIZ	Pago compra de Mercadorias conforme:	142,0000	R\$ 9.956,32	D
26/01/2021	0000005	COMPRAS DE MERCADORIAS	Pago compra de Mercadorias conforme:	143,0000	R\$ 9.846,32	C
26/01/2021	0000042	CAIXA MATRIZ	Pago compra de Mercadorias conforme:	143,0000	R\$ 9.846,32	D
26/01/2021	0000005	COMPRAS DE MERCADORIAS	Pago compra de Mercadorias conforme:	144,0000	R\$ 9.014,55	C
26/01/2021	0000042	CAIXA MATRIZ	Pago compra de Mercadorias conforme:	144,0000	R\$ 9.014,55	D
26/01/2021	0000005	COMPRAS DE MERCADORIAS	Pago compra de Mercadorias conforme:	145,0000	R\$ 9.562,55	C
26/01/2021	0000042	CAIXA MATRIZ	Pago compra de Mercadorias conforme:	145,0000	R\$ 9.562,55	D
26/01/2021	0000005	COMPRAS DE MERCADORIAS	Pago compra de Mercadorias conforme:	146,0000	R\$ 9.846,04	C
26/01/2021	0000042	CAIXA MATRIZ	Pago compra de Mercadorias conforme:	146,0000	R\$ 9.846,04	D
26/01/2021	0000005	COMPRAS DE MERCADORIAS	Pago compra de Mercadorias conforme:	147,0000	R\$ 9.789,73	C
26/01/2021	0000042	CAIXA MATRIZ	Pago compra de Mercadorias conforme:	147,0000	R\$ 9.789,73	D
26/01/2021	0000005	COMPRAS DE MERCADORIAS	Pago compra de Mercadorias conforme:	148,0000	R\$ 9.619,83	C
26/01/2021	0000042	CAIXA MATRIZ	Pago compra de Mercadorias conforme:	148,0000	R\$ 9.619,83	D
26/01/2021	0000005	COMPRAS DE MERCADORIAS	Pago compra de Mercadorias conforme:	149,0000	R\$ 9.071,83	C
26/01/2021	0000042	CAIXA MATRIZ	Pago compra de Mercadorias conforme:	149,0000	R\$ 9.071,83	D
26/01/2021	0000005	COMPRAS DE MERCADORIAS	Pago compra de Mercadorias conforme:	150,0000	R\$ 9.197,12	C
26/01/2021	0000042	CAIXA MATRIZ	Pago compra de Mercadorias conforme:	150,0000	R\$ 9.197,12	D
26/01/2021	0000005	COMPRAS DE MERCADORIAS	Pago compra de Mercadorias conforme:	151,0000	R\$ 9.681,30	C
26/01/2021	0000042	CAIXA MATRIZ	Pago compra de Mercadorias conforme:	151,0000	R\$ 9.681,30	D
26/01/2021	0000005	COMPRAS DE MERCADORIAS	Pago compra de Mercadorias conforme:	152,0000	R\$ 9.964,79	C
26/01/2021	0000042	CAIXA MATRIZ	Pago compra de Mercadorias conforme:	152,0000	R\$ 9.964,79	D
26/01/2021	0000005	COMPRAS DE MERCADORIAS	Pago compra de Mercadorias conforme:	153,0000	R\$ 9.715,70	C
26/01/2021	0000042	CAIXA MATRIZ	Pago compra de Mercadorias conforme:	153,0000	R\$ 9.715,70	D
26/01/2021	0000005	COMPRAS DE MERCADORIAS	Pago compra de Mercadorias conforme:	154,0000	R\$ 9.021,82	C
26/01/2021	0000042	CAIXA MATRIZ	Pago compra de Mercadorias conforme:	154,0000	R\$ 9.021,82	D
26/01/2021	0000005	COMPRAS DE MERCADORIAS	Pago compra de Mercadorias conforme:	58,0000	R\$ 15.792,00	C
26/01/2021	0000042	CAIXA MATRIZ	Pagamento efetuado conforme:	58,0000	R\$ 15.792,00	D



Handwritten marks and signatures at the bottom of the page, including a large blue checkmark and the number '53'.

27/01/2021	0000005	CAIXA MATRIZ	Pago compra de Mercadorias conforme:	171,0000	R\$ 9.820,10	C
27/01/2021	0000042	COMPRAS DE MERCADORIAS	Pago compra de Mercadorias conforme:	171,0000	R\$ 9.820,10	D
27/01/2021	0000005	CAIXA MATRIZ	Pago compra de Mercadorias conforme:	172,0000	R\$ 9.779,61	C
27/01/2021	0000042	COMPRAS DE MERCADORIAS	Pago compra de Mercadorias conforme:	172,0000	R\$ 9.779,61	D
27/01/2021	0000005	CAIXA MATRIZ	Pago compra de Mercadorias conforme:	173,0000	R\$ 9.894,81	C
27/01/2021	0000042	COMPRAS DE MERCADORIAS	Pago compra de Mercadorias conforme:	173,0000	R\$ 9.894,81	D
27/01/2021	0000005	CAIXA MATRIZ	Pago compra de Mercadorias conforme:	174,0000	R\$ 9.612,20	C
27/01/2021	0000042	COMPRAS DE MERCADORIAS	Pago compra de Mercadorias conforme:	174,0000	R\$ 9.612,20	D
27/01/2021	0000005	CAIXA MATRIZ	Pago compra de Mercadorias conforme:	175,0000	R\$ 9.590,41	C
27/01/2021	0000042	COMPRAS DE MERCADORIAS	Pago compra de Mercadorias conforme:	175,0000	R\$ 9.590,41	D
27/01/2021	0000005	CAIXA MATRIZ	Pago compra de Mercadorias conforme:	176,0000	R\$ 9.819,20	C
27/01/2021	0000042	COMPRAS DE MERCADORIAS	Pago compra de Mercadorias conforme:	176,0000	R\$ 9.819,20	D
27/01/2021	0000005	CAIXA MATRIZ	Pago compra de Mercadorias conforme:	177,0000	R\$ 9.791,31	C
27/01/2021	0000042	COMPRAS DE MERCADORIAS	Pago compra de Mercadorias conforme:	177,0000	R\$ 9.791,31	D
27/01/2021	0000005	CAIXA MATRIZ	Pago compra de Mercadorias conforme:	178,0000	R\$ 9.021,82	C
27/01/2021	0000042	COMPRAS DE MERCADORIAS	Pago compra de Mercadorias conforme:	178,0000	R\$ 9.021,82	D
27/01/2021	0000005	CAIXA MATRIZ	Pago compra de Mercadorias conforme:	179,0000	R\$ 9.060,12	C
27/01/2021	0000042	COMPRAS DE MERCADORIAS	Pago compra de Mercadorias conforme:	179,0000	R\$ 9.060,12	D
27/01/2021	0000005	CAIXA MATRIZ	Pago compra de Mercadorias conforme:	180,0000	R\$ 9.001,70	C
27/01/2021	0000042	COMPRAS DE MERCADORIAS	Pago compra de Mercadorias conforme:	180,0000	R\$ 9.001,70	D
27/01/2021	0000005	CAIXA MATRIZ	Pago compra de Mercadorias conforme:	181,0000	R\$ 9.715,70	C
27/01/2021	0000042	COMPRAS DE MERCADORIAS	Pago compra de Mercadorias conforme:	181,0000	R\$ 9.715,70	D
27/01/2021	0000005	CAIXA MATRIZ	Pago compra de Mercadorias conforme:	182,0000	R\$ 9.819,20	C
27/01/2021	0000042	COMPRAS DE MERCADORIAS	Pago compra de Mercadorias conforme:	182,0000	R\$ 9.819,20	D
27/01/2021	0000005	CAIXA MATRIZ	Pago compra de Mercadorias conforme:	183,0000	R\$ 9.396,52	C
27/01/2021	0000042	COMPRAS DE MERCADORIAS	Pago compra de Mercadorias conforme:	183,0000	R\$ 9.396,52	D
27/01/2021	0000005	CAIXA MATRIZ	Pago compra de Mercadorias conforme:	184,0000	R\$ 9.904,90	C
27/01/2021	0000042	COMPRAS DE MERCADORIAS	Pago compra de Mercadorias conforme:	184,0000	R\$ 9.904,90	D
27/01/2021	0000005	CAIXA MATRIZ	Pago compra de Mercadorias conforme:	185,0000	R\$ 9.380,84	C
27/01/2021	0000042	COMPRAS DE MERCADORIAS	Pago compra de Mercadorias conforme:	185,0000	R\$ 9.380,84	D
27/01/2021	0000005	CAIXA MATRIZ	Pago compra de Mercadorias conforme:	186,0000	R\$ 9.420,51	C
27/01/2021	0000042	COMPRAS DE MERCADORIAS	Pago compra de Mercadorias conforme:	186,0000	R\$ 9.420,51	D
27/01/2021	0000005	CAIXA MATRIZ	Pago compra de Mercadorias conforme:	187,0000	R\$ 9.871,79	C
27/01/2021	0000042	COMPRAS DE MERCADORIAS	Pago compra de Mercadorias conforme:	187,0000	R\$ 9.871,79	D



[Handwritten signature]

[Handwritten signature]

[Handwritten mark]

27/01/2021	0000042	COMPRAS DE MERCADORIAS	Pago compra de Mercadorias conforme:	188,0000	R\$ 9.901,65	C
27/01/2021	0000005	CAIXA MATRIZ	Pago compra de Mercadorias conforme:	188,0000	R\$ 9.901,65	D
27/01/2021	0000042	COMPRAS DE MERCADORIAS	Pago compra de Mercadorias conforme:	189,0000	R\$ 9.797,61	C
27/01/2021	0000005	CAIXA MATRIZ	Pago compra de Mercadorias conforme:	189,0000	R\$ 9.797,61	D
27/01/2021	0000042	COMPRAS DE MERCADORIAS	Pago compra de Mercadorias conforme:	190,0000	R\$ 9.191,72	C
27/01/2021	0000005	CAIXA MATRIZ	Pago compra de Mercadorias conforme:	190,0000	R\$ 9.191,72	D
27/01/2021	0000042	COMPRAS DE MERCADORIAS	Pago compra de Mercadorias conforme:	191,0000	R\$ 9.590,41	C
27/01/2021	0000005	CAIXA MATRIZ	Pago compra de Mercadorias conforme:	191,0000	R\$ 9.590,41	D
27/01/2021	0000042	COMPRAS DE MERCADORIAS	Pago compra de Mercadorias conforme:	192,0000	R\$ 9.989,10	C
27/01/2021	0000005	CAIXA MATRIZ	Pago compra de Mercadorias conforme:	192,0000	R\$ 9.989,10	D
27/01/2021	0000042	COMPRAS DE MERCADORIAS	Pago compra de Mercadorias conforme:	193,0000	R\$ 9.590,41	C
27/01/2021	0000005	CAIXA MATRIZ	Pago compra de Mercadorias conforme:	193,0000	R\$ 9.590,41	D
27/01/2021	0000042	COMPRAS DE MERCADORIAS	Pago compra de Mercadorias conforme:	194,0000	R\$ 9.876,80	C
27/01/2021	0000005	CAIXA MATRIZ	Pago compra de Mercadorias conforme:	194,0000	R\$ 9.876,80	D
27/01/2021	0000042	COMPRAS DE MERCADORIAS	Pago compra de Mercadorias conforme:	195,0000	R\$ 9.998,30	C
27/01/2021	0000005	CAIXA MATRIZ	Pago compra de Mercadorias conforme:	195,0000	R\$ 9.998,30	D
27/01/2021	0000042	COMPRAS DE MERCADORIAS	Pago compra de Mercadorias conforme:	196,0000	R\$ 9.542,01	C
27/01/2021	0000005	CAIXA MATRIZ	Pago compra de Mercadorias conforme:	196,0000	R\$ 9.542,01	D
27/01/2021	0000042	COMPRAS DE MERCADORIAS	Pago compra de Mercadorias conforme:	197,0000	R\$ 9.420,51	C
27/01/2021	0000005	CAIXA MATRIZ	Pago compra de Mercadorias conforme:	197,0000	R\$ 9.420,51	D
27/01/2021	0000042	COMPRAS DE MERCADORIAS	Pago compra de Mercadorias conforme:	198,0000	R\$ 9.336,34	C
27/01/2021	0000005	CAIXA MATRIZ	Pago compra de Mercadorias conforme:	198,0000	R\$ 9.336,34	D
27/01/2021	0000042	COMPRAS DE MERCADORIAS	Pago compra de Mercadorias conforme:	199,0000	R\$ 9.420,51	C
27/01/2021	0000005	CAIXA MATRIZ	Pago compra de Mercadorias conforme:	199,0000	R\$ 9.420,51	D
27/01/2021	0000042	COMPRAS DE MERCADORIAS	Pago compra de Mercadorias conforme:	200,0000	R\$ 9.988,51	C
27/01/2021	0000005	CAIXA MATRIZ	Pago compra de Mercadorias conforme:	200,0000	R\$ 9.988,51	D
27/01/2021	0000042	COMPRAS DE MERCADORIAS	Pago compra de Mercadorias conforme:	201,0000	R\$ 9.715,70	C
27/01/2021	0000005	CAIXA MATRIZ	Pago compra de Mercadorias conforme:	201,0000	R\$ 9.715,70	D
27/01/2021	0000042	COMPRAS DE MERCADORIAS	Pago compra de Mercadorias conforme:	202,0000	R\$ 8.940,23	C
27/01/2021	0000005	CAIXA MATRIZ	Pago compra de Mercadorias conforme:	202,0000	R\$ 8.940,23	D
27/01/2021	0000042	COMPRAS DE MERCADORIAS	Pago compra de Mercadorias conforme:	203,0000	R\$ 9.420,51	C
27/01/2021	0000005	CAIXA MATRIZ	Pago compra de Mercadorias conforme:	203,0000	R\$ 9.420,51	D
27/01/2021	0000042	COMPRAS DE MERCADORIAS	Pago compra de Mercadorias conforme:	203,0000	R\$ 9.420,51	C
27/01/2021	0000005	CAIXA MATRIZ	Pago compra de Mercadorias conforme:	203,0000	R\$ 9.420,51	D



[Handwritten signature]

[Handwritten mark]

[Handwritten mark]

[Handwritten mark]

C

27/01/2021	0000005	CAIXA MATRIZ	Pago compra de Mercadorias conforme:	204,0000	R\$ 9.305,31	C
27/01/2021	0000042	COMPRAS DE MERCADORIAS	Pago compra de Mercadorias conforme:	204,0000	R\$ 9.305,31	D
27/01/2021	0000005	CAIXA MATRIZ	Pago compra de Mercadorias conforme:	205,0000	R\$ 9.252,22	C
27/01/2021	0000042	COMPRAS DE MERCADORIAS	Pago compra de Mercadorias conforme:	205,0000	R\$ 9.252,22	D
27/01/2021	0000005	CAIXA MATRIZ	Pago compra de Mercadorias conforme:	206,0000	R\$ 9.535,71	C
27/01/2021	0000042	COMPRAS DE MERCADORIAS	Pago compra de Mercadorias conforme:	206,0000	R\$ 9.535,71	D
27/01/2021	0000005	CAIXA MATRIZ	Pago compra de Mercadorias conforme:	207,0000	R\$ 9.891,63	C
27/01/2021	0000042	COMPRAS DE MERCADORIAS	Pago compra de Mercadorias conforme:	207,0000	R\$ 9.891,63	D
27/01/2021	0000005	CAIXA MATRIZ	Pago compra de Mercadorias conforme:	208,0000	R\$ 9.362,91	C
27/01/2021	0000042	COMPRAS DE MERCADORIAS	Pago compra de Mercadorias conforme:	208,0000	R\$ 9.362,91	D
27/01/2021	0000005	CAIXA MATRIZ	Pago compra de Mercadorias conforme:	209,0000	R\$ 9.942,43	C
27/01/2021	0000042	COMPRAS DE MERCADORIAS	Pago compra de Mercadorias conforme:	209,0000	R\$ 9.942,43	D
27/01/2021	0000005	CAIXA MATRIZ	Pago compra de Mercadorias conforme:	210,0000	R\$ 9.590,41	C
27/01/2021	0000042	COMPRAS DE MERCADORIAS	Pago compra de Mercadorias conforme:	210,0000	R\$ 9.590,41	D
27/01/2021	0000005	CAIXA MATRIZ	Pago compra de Mercadorias conforme:	211,0000	R\$ 9.537,63	C
27/01/2021	0000042	COMPRAS DE MERCADORIAS	Pago compra de Mercadorias conforme:	211,0000	R\$ 9.537,63	D
27/01/2021	0000005	CAIXA MATRIZ	Pago compra de Mercadorias conforme:	212,0000	R\$ 9.837,20	C
27/01/2021	0000042	COMPRAS DE MERCADORIAS	Pago compra de Mercadorias conforme:	212,0000	R\$ 9.837,20	D
27/01/2021	0000005	CAIXA MATRIZ	Pago compra de Mercadorias conforme:	213,0000	R\$ 9.496,12	C
27/01/2021	0000042	COMPRAS DE MERCADORIAS	Pago compra de Mercadorias conforme:	213,0000	R\$ 9.496,12	D
27/01/2021	0000005	CAIXA MATRIZ	Pago compra de Mercadorias conforme:	214,0000	R\$ 9.553,71	C
27/01/2021	0000042	COMPRAS DE MERCADORIAS	Pago compra de Mercadorias conforme:	214,0000	R\$ 9.553,71	D
27/01/2021	0000005	CAIXA MATRIZ	Pago compra de Mercadorias conforme:	215,0000	R\$ 9.801,11	C
27/01/2021	0000042	COMPRAS DE MERCADORIAS	Pago compra de Mercadorias conforme:	215,0000	R\$ 9.801,11	D
27/01/2021	0000005	CAIXA MATRIZ	Pago compra de Mercadorias conforme:	216,0000	R\$ 9.722,00	C
27/01/2021	0000042	COMPRAS DE MERCADORIAS	Pago compra de Mercadorias conforme:	216,0000	R\$ 9.722,00	D
27/01/2021	0000005	CAIXA MATRIZ	Pago compra de Mercadorias conforme:	217,0000	R\$ 9.813,80	C
27/01/2021	0000042	COMPRAS DE MERCADORIAS	Pago compra de Mercadorias conforme:	217,0000	R\$ 9.813,80	D
27/01/2021	0000005	CAIXA MATRIZ	Pago compra de Mercadorias conforme:	218,0000	R\$ 9.317,01	C
27/01/2021	0000042	COMPRAS DE MERCADORIAS	Pago compra de Mercadorias conforme:	218,0000	R\$ 9.317,01	D
27/01/2021	0000005	CAIXA MATRIZ	Pago compra de Mercadorias conforme:	219,0000	R\$ 9.779,61	C
27/01/2021	0000042	COMPRAS DE MERCADORIAS	Pago compra de Mercadorias conforme:	219,0000	R\$ 9.779,61	D
27/01/2021	0000005	CAIXA MATRIZ	Pago compra de Mercadorias conforme:	220,0000	R\$ 9.420,51	C



[Handwritten signature]

[Handwritten numbers: 67]

27/01/2021	0000042	COMPRAS DE MERCADORIAS	Pago compra de Mercadorias conforme:	220,0000	R\$ 9.420,51	D
27/01/2021	0000005	CAIXA MATRIZ	Pago compra de Mercadorias conforme:	221,0000	R\$ 9.590,41	C
27/01/2021	0000042	COMPRAS DE MERCADORIAS	Pago compra de Mercadorias conforme:	221,0000	R\$ 9.590,41	D
27/01/2021	0000005	CAIXA MATRIZ	Pago compra de Mercadorias conforme:	222,0000	R\$ 9.968,51	C
27/01/2021	0000042	COMPRAS DE MERCADORIAS	Pago compra de Mercadorias conforme:	222,0000	R\$ 9.968,51	D
27/01/2021	0000005	CAIXA MATRIZ	Pago compra de Mercadorias conforme:	223,0000	R\$ 9.825,50	C
27/01/2021	0000042	COMPRAS DE MERCADORIAS	Pago compra de Mercadorias conforme:	223,0000	R\$ 9.825,50	D
27/01/2021	0000005	CAIXA MATRIZ	Pago compra de Mercadorias conforme:	224,0000	R\$ 9.426,81	C
27/01/2021	0000042	COMPRAS DE MERCADORIAS	Pago compra de Mercadorias conforme:	224,0000	R\$ 9.426,81	D
27/01/2021	0000005	CAIXA MATRIZ	Pago compra de Mercadorias conforme:	225,0000	R\$ 9.426,81	C
27/01/2021	0000042	COMPRAS DE MERCADORIAS	Pago compra de Mercadorias conforme:	225,0000	R\$ 9.426,81	D
27/01/2021	0000005	CAIXA MATRIZ	Pago compra de Mercadorias conforme:	226,0000	R\$ 9.459,95	C
27/01/2021	0000042	COMPRAS DE MERCADORIAS	Pago compra de Mercadorias conforme:	226,0000	R\$ 9.459,95	D
27/01/2021	0000005	CAIXA MATRIZ	Pago compra de Mercadorias conforme:	227,0000	R\$ 8.512,12	C
27/01/2021	0000042	COMPRAS DE MERCADORIAS	Pago compra de Mercadorias conforme:	227,0000	R\$ 8.512,12	D
27/01/2021	0000005	CAIXA MATRIZ	Pago compra de Mercadorias conforme:	228,0000	R\$ 9.837,20	C
27/01/2021	0000042	COMPRAS DE MERCADORIAS	Pago compra de Mercadorias conforme:	228,0000	R\$ 9.837,20	D
27/01/2021	0000005	CAIXA MATRIZ	Pago compra de Mercadorias conforme:	229,0000	R\$ 9.553,71	C
27/01/2021	0000042	COMPRAS DE MERCADORIAS	Pago compra de Mercadorias conforme:	229,0000	R\$ 9.553,71	D
27/01/2021	0000005	CAIXA MATRIZ	Pago compra de Mercadorias conforme:	230,0000	R\$ 9.837,20	C
27/01/2021	0000042	COMPRAS DE MERCADORIAS	Pago compra de Mercadorias conforme:	230,0000	R\$ 9.837,20	D
27/01/2021	0000005	CAIXA MATRIZ	Pago compra de Mercadorias conforme:	231,0000	R\$ 9.200,91	C
27/01/2021	0000042	COMPRAS DE MERCADORIAS	Pago compra de Mercadorias conforme:	231,0000	R\$ 9.200,91	D
27/01/2021	0000005	CAIXA MATRIZ	Pago compra de Mercadorias conforme:	232,0000	R\$ 9.395,20	C
27/01/2021	0000042	COMPRAS DE MERCADORIAS	Pago compra de Mercadorias conforme:	232,0000	R\$ 9.395,20	D
27/01/2021	0000005	CAIXA MATRIZ	Pago compra de Mercadorias conforme:	233,0000	R\$ 9.109,13	C
27/01/2021	0000042	COMPRAS DE MERCADORIAS	Pago compra de Mercadorias conforme:	233,0000	R\$ 9.109,13	D
27/01/2021	0000005	CAIXA MATRIZ	Pago compra de Mercadorias conforme:	234,0000	R\$ 9.727,40	C
27/01/2021	0000042	COMPRAS DE MERCADORIAS	Pago compra de Mercadorias conforme:	234,0000	R\$ 9.727,40	D
27/01/2021	0000005	CAIXA MATRIZ	Pago compra de Mercadorias conforme:	235,0000	R\$ 9.021,82	C
27/01/2021	0000042	COMPRAS DE MERCADORIAS	Pago compra de Mercadorias conforme:	235,0000	R\$ 9.021,82	D
27/01/2021	0000005	CAIXA MATRIZ	Pago compra de Mercadorias conforme:	236,0000	R\$ 9.420,51	C
27/01/2021	0000042	COMPRAS DE MERCADORIAS	Pago compra de Mercadorias conforme:	236,0000	R\$ 9.420,51	D



[Handwritten signature]

[Handwritten mark]

[Handwritten initials]

[Handwritten number 68]

27/01/2021	0000005	CAIXA MATRIZ	Pago compra de Mercadorias conforme:	237,0000	R\$ 9.155,91	C
27/01/2021	0000042	COMPRAS DE MERCADORIAS	Pago compra de Mercadorias conforme:	237,0000	R\$ 9.155,91	D
27/01/2021	0000005	CAIXA MATRIZ	Pago compra de Mercadorias conforme:	238,0000	R\$ 9.328,71	C
27/01/2021	0000042	COMPRAS DE MERCADORIAS	Pago compra de Mercadorias conforme:	238,0000	R\$ 9.328,71	D
27/01/2021	0000005	CAIXA MATRIZ	Pago compra de Mercadorias conforme:	239,0000	R\$ 9.590,41	C
27/01/2021	0000042	COMPRAS DE MERCADORIAS	Pago compra de Mercadorias conforme:	239,0000	R\$ 9.590,41	D
27/01/2021	0000005	CAIXA MATRIZ	Pago compra de Mercadorias conforme:	240,0000	R\$ 9.493,61	C
27/01/2021	0000042	COMPRAS DE MERCADORIAS	Pago compra de Mercadorias conforme:	240,0000	R\$ 9.493,61	D
27/01/2021	0000005	CAIXA MATRIZ	Pago compra de Mercadorias conforme:	241,0000	R\$ 9.782,10	C
27/01/2021	0000042	COMPRAS DE MERCADORIAS	Pago compra de Mercadorias conforme:	241,0000	R\$ 9.782,10	D
27/01/2021	0000005	CAIXA MATRIZ	Pago compra de Mercadorias conforme:	242,0000	R\$ 9.612,20	C
27/01/2021	0000042	COMPRAS DE MERCADORIAS	Pago compra de Mercadorias conforme:	242,0000	R\$ 9.612,20	D
27/01/2021	0000005	CAIXA MATRIZ	Pago compra de Mercadorias conforme:	243,0000	R\$ 9.894,81	C
27/01/2021	0000042	COMPRAS DE MERCADORIAS	Pago compra de Mercadorias conforme:	243,0000	R\$ 9.894,81	D
27/01/2021	0000005	CAIXA MATRIZ	Pago compra de Mercadorias conforme:	244,0000	R\$ 9.155,91	C
27/01/2021	0000042	COMPRAS DE MERCADORIAS	Pago compra de Mercadorias conforme:	244,0000	R\$ 9.155,91	D
27/01/2021	0000005	CAIXA MATRIZ	Pago compra de Mercadorias conforme:	245,0000	R\$ 9.420,51	C
27/01/2021	0000042	COMPRAS DE MERCADORIAS	Pago compra de Mercadorias conforme:	245,0000	R\$ 9.420,51	D
27/01/2021	0000005	CAIXA MATRIZ	Pago compra de Mercadorias conforme:	246,0000	R\$ 9.200,91	C
27/01/2021	0000042	COMPRAS DE MERCADORIAS	Pago compra de Mercadorias conforme:	246,0000	R\$ 9.200,91	D
27/01/2021	0000005	CAIXA MATRIZ	Pago compra de Mercadorias conforme:	247,0000	R\$ 9.143,32	C
27/01/2021	0000042	COMPRAS DE MERCADORIAS	Pago compra de Mercadorias conforme:	247,0000	R\$ 9.143,32	D
27/01/2021	0000005	CAIXA MATRIZ	Pago compra de Mercadorias conforme:	248,0000	R\$ 9.915,32	C
27/01/2021	0000042	COMPRAS DE MERCADORIAS	Pago compra de Mercadorias conforme:	248,0000	R\$ 9.915,32	D
27/01/2021	0000005	CAIXA MATRIZ	Pago compra de Mercadorias conforme:	249,0000	R\$ 9.825,50	C
27/01/2021	0000042	COMPRAS DE MERCADORIAS	Pago compra de Mercadorias conforme:	249,0000	R\$ 9.825,50	D
27/01/2021	0000005	CAIXA MATRIZ	Pago compra de Mercadorias conforme:	250,0000	R\$ 9.599,60	C
27/01/2021	0000042	COMPRAS DE MERCADORIAS	Pago compra de Mercadorias conforme:	250,0000	R\$ 9.599,60	D
27/01/2021	0000042	COMPRAS DE MERCADORIAS	Pago compra de Mercadorias conforme:	251,0000	R\$ 9.086,66	C
27/01/2021	0000219	VENDAS DE MERCADORIAS	Vendas de Mercadorias Conforme NF No	251,0000	R\$ 9.086,66	D
27/01/2021	0000005	CAIXA MATRIZ	Vendas de Mercadorias Conforme NF No	251,0000	R\$ 9.086,66	C
27/01/2021	0000219	VENDAS DE MERCADORIAS	Vendas de Mercadorias Conforme NF No	252,0000	R\$ 9.185,66	D
27/01/2021	0000005	CAIXA MATRIZ	Vendas de Mercadorias Conforme NF No	252,0000	R\$ 9.185,66	C
27/01/2021	0000219	VENDAS DE MERCADORIAS	Vendas de Mercadorias Conforme NF No	253,0000	R\$ 9.461,66	D
27/01/2021	0000005	CAIXA MATRIZ	Vendas de Mercadorias Conforme NF No	253,0000	R\$ 9.461,66	C



[Handwritten signature]

[Handwritten initials]

27/01/2021	0000005	CAIXA MATRIZ	Vendas de Mercadorias Conforme NF No	254,0000	R\$ 9.746,66	C
27/01/2021	0000219	VENDAS DE MERCADORIAS	Vendas de Mercadorias Conforme NF No	254,0000	R\$ 9.746,66	D
27/01/2021	0000005	CAIXA MATRIZ	Vendas de Mercadorias Conforme NF No	255,0000	R\$ 9.652,05	C
27/01/2021	0000219	VENDAS DE MERCADORIAS	Vendas de Mercadorias Conforme NF No	255,0000	R\$ 9.652,05	D
27/01/2021	0000005	CAIXA MATRIZ	Vendas de Mercadorias Conforme NF No	256,0000	R\$ 9.937,05	C
27/01/2021	0000219	VENDAS DE MERCADORIAS	Vendas de Mercadorias Conforme NF No	256,0000	R\$ 9.937,05	D
27/01/2021	0000005	CAIXA MATRIZ	Vendas de Mercadorias Conforme NF No	257,0000	R\$ 9.627,44	C
27/01/2021	0000219	VENDAS DE MERCADORIAS	Vendas de Mercadorias Conforme NF No	257,0000	R\$ 9.627,44	D
27/01/2021	0000005	CAIXA MATRIZ	Vendas de Mercadorias Conforme NF No	258,0000	R\$ 9.627,44	C
27/01/2021	0000219	VENDAS DE MERCADORIAS	Vendas de Mercadorias Conforme NF No	258,0000	R\$ 9.627,44	D
27/01/2021	0000005	CAIXA MATRIZ	Vendas de Mercadorias Conforme NF No	259,0000	R\$ 9.829,43	C
27/01/2021	0000219	VENDAS DE MERCADORIAS	Vendas de Mercadorias Conforme NF No	259,0000	R\$ 9.829,43	D
27/01/2021	0000005	CAIXA MATRIZ	Vendas de Mercadorias Conforme NF No	260,0000	R\$ 9.450,43	C
27/01/2021	0000219	VENDAS DE MERCADORIAS	Vendas de Mercadorias Conforme NF No	260,0000	R\$ 9.450,43	D
27/01/2021	0000005	CAIXA MATRIZ	Vendas de Mercadorias Conforme NF No	261,0000	R\$ 9.829,43	C
27/01/2021	0000219	VENDAS DE MERCADORIAS	Vendas de Mercadorias Conforme NF No	261,0000	R\$ 9.829,43	D
27/01/2021	0000005	CAIXA MATRIZ	Vendas de Mercadorias Conforme NF No	262,0000	R\$ 9.837,82	C
27/01/2021	0000219	VENDAS DE MERCADORIAS	Vendas de Mercadorias Conforme NF No	262,0000	R\$ 9.837,82	D
27/01/2021	0000005	CAIXA MATRIZ	Vendas de Mercadorias Conforme NF No	263,0000	R\$ 9.553,43	C
27/01/2021	0000219	VENDAS DE MERCADORIAS	Vendas de Mercadorias Conforme NF No	263,0000	R\$ 9.553,43	D
27/01/2021	0000005	CAIXA MATRIZ	Vendas de Mercadorias Conforme NF No	264,0000	R\$ 9.269,04	C
27/01/2021	0000219	VENDAS DE MERCADORIAS	Vendas de Mercadorias Conforme NF No	264,0000	R\$ 9.269,04	D
27/01/2021	0000005	CAIXA MATRIZ	Vendas de Mercadorias Conforme NF No	265,0000	R\$ 9.364,03	C
27/01/2021	0000219	VENDAS DE MERCADORIAS	Vendas de Mercadorias Conforme NF No	265,0000	R\$ 9.364,03	D
27/01/2021	0000005	CAIXA MATRIZ	Vendas de Mercadorias Conforme NF No	266,0000	R\$ 9.640,03	C
27/01/2021	0000219	VENDAS DE MERCADORIAS	Vendas de Mercadorias Conforme NF No	266,0000	R\$ 9.640,03	D
27/01/2021	0000005	CAIXA MATRIZ	Vendas de Mercadorias Conforme NF No	267,0000	R\$ 9.924,42	C
27/01/2021	0000219	VENDAS DE MERCADORIAS	Vendas de Mercadorias Conforme NF No	267,0000	R\$ 9.924,42	D
27/01/2021	0000005	CAIXA MATRIZ	Vendas de Mercadorias Conforme NF No	268,0000	R\$ 9.544,43	C
27/01/2021	0000219	VENDAS DE MERCADORIAS	Vendas de Mercadorias Conforme NF No	268,0000	R\$ 9.544,43	D
27/01/2021	0000005	CAIXA MATRIZ	Vendas de Mercadorias Conforme NF No	269,0000	R\$ 9.643,43	C
27/01/2021	0000219	VENDAS DE MERCADORIAS	Vendas de Mercadorias Conforme NF No	269,0000	R\$ 9.643,43	D
27/01/2021	0000005	CAIXA MATRIZ	Vendas de Mercadorias Conforme NF No	269,0000	R\$ 9.643,43	C
27/01/2021	0000219	VENDAS DE MERCADORIAS	Vendas de Mercadorias Conforme NF No	269,0000	R\$ 9.643,43	D



[Handwritten signature]

[Handwritten signature]

27/01/2021	0000005	CAIXA MATRIZ	Vendas de Mercadorias Conforme NF No	270,0000	R\$ 9.742,43	D
27/01/2021	0000219	VENDAS DE MERCADORIAS	Vendas de Mercadorias Conforme NF No	271,0000	R\$ 9.646,83	C
27/01/2021	0000005	CAIXA MATRIZ	Vendas de Mercadorias Conforme NF No	271,0000	R\$ 9.646,83	D
27/01/2021	0000219	VENDAS DE MERCADORIAS	Vendas de Mercadorias Conforme NF No	272,0000	R\$ 9.646,83	C
27/01/2021	0000005	CAIXA MATRIZ	Vendas de Mercadorias Conforme NF No	272,0000	R\$ 9.646,83	D
27/01/2021	0000219	VENDAS DE MERCADORIAS	Vendas de Mercadorias Conforme NF No	273,0000	R\$ 9.362,44	C
27/01/2021	0000005	CAIXA MATRIZ	Vendas de Mercadorias Conforme NF No	273,0000	R\$ 9.362,44	D
27/01/2021	0000219	VENDAS DE MERCADORIAS	Vendas de Mercadorias Conforme NF No	274,0000	R\$ 9.766,44	C
27/01/2021	0000005	CAIXA MATRIZ	Vendas de Mercadorias Conforme NF No	274,0000	R\$ 9.766,44	D
27/01/2021	0000219	VENDAS DE MERCADORIAS	Vendas de Mercadorias Conforme NF No	275,0000	R\$ 9.490,44	C
27/01/2021	0000005	CAIXA MATRIZ	Vendas de Mercadorias Conforme NF No	275,0000	R\$ 9.490,44	D
27/01/2021	0000219	VENDAS DE MERCADORIAS	Vendas de Mercadorias Conforme NF No	276,0000	R\$ 9.490,44	C
27/01/2021	0000005	CAIXA MATRIZ	Vendas de Mercadorias Conforme NF No	276,0000	R\$ 9.490,44	D
27/01/2021	0000219	VENDAS DE MERCADORIAS	Vendas de Mercadorias Conforme NF No	277,0000	R\$ 9.869,44	C
27/01/2021	0000005	CAIXA MATRIZ	Vendas de Mercadorias Conforme NF No	277,0000	R\$ 9.869,44	D
27/01/2021	0000219	VENDAS DE MERCADORIAS	Vendas de Mercadorias Conforme NF No	278,0000	R\$ 9.870,05	C
27/01/2021	0000005	CAIXA MATRIZ	Vendas de Mercadorias Conforme NF No	278,0000	R\$ 9.870,05	D
27/01/2021	0000219	VENDAS DE MERCADORIAS	Vendas de Mercadorias Conforme NF No	279,0000	R\$ 9.466,05	C
27/01/2021	0000005	CAIXA MATRIZ	Vendas de Mercadorias Conforme NF No	279,0000	R\$ 9.466,05	D
27/01/2021	0000219	VENDAS DE MERCADORIAS	Vendas de Mercadorias Conforme NF No	280,0000	R\$ 9.087,05	C
27/01/2021	0000005	CAIXA MATRIZ	Vendas de Mercadorias Conforme NF No	280,0000	R\$ 9.087,05	D
27/01/2021	0000219	VENDAS DE MERCADORIAS	Vendas de Mercadorias Conforme NF No	281,0000	R\$ 9.491,05	C
27/01/2021	0000005	CAIXA MATRIZ	Vendas de Mercadorias Conforme NF No	281,0000	R\$ 9.491,05	D
27/01/2021	0000219	VENDAS DE MERCADORIAS	Vendas de Mercadorias Conforme NF No	282,0000	R\$ 9.272,44	C
27/01/2021	0000005	CAIXA MATRIZ	Vendas de Mercadorias Conforme NF No	282,0000	R\$ 9.272,44	D
27/01/2021	0000219	VENDAS DE MERCADORIAS	Vendas de Mercadorias Conforme NF No	283,0000	R\$ 9.904,44	C
27/01/2021	0000005	CAIXA MATRIZ	Vendas de Mercadorias Conforme NF No	283,0000	R\$ 9.904,44	D
27/01/2021	0000219	VENDAS DE MERCADORIAS	Vendas de Mercadorias Conforme NF No	284,0000	R\$ 9.904,44	C
27/01/2021	0000005	CAIXA MATRIZ	Vendas de Mercadorias Conforme NF No	284,0000	R\$ 9.904,44	D
27/01/2021	0000219	VENDAS DE MERCADORIAS	Vendas de Mercadorias Conforme NF No	285,0000	R\$ 9.986,44	C
27/01/2021	0000005	CAIXA MATRIZ	Vendas de Mercadorias Conforme NF No	285,0000	R\$ 9.986,44	D
27/01/2021	0000219	VENDAS DE MERCADORIAS	Vendas de Mercadorias Conforme NF No	286,0000	R\$ 9.607,44	C



Handwritten signature and initials in blue ink.

27/01/2021	0000005	CAIXA MATRIZ	Vendas de Mercadorias Conforme NF No	286,0000	R\$ 9.891,83	C
27/01/2021	0000219	VENDAS DE MERCADORIAS	Vendas de Mercadorias Conforme NF No	287,0000	R\$ 9.891,83	C
27/01/2021	0000005	CAIXA MATRIZ	Vendas de Mercadorias Conforme NF No	287,0000	R\$ 9.891,83	D
27/01/2021	0000219	VENDAS DE MERCADORIAS	Vendas de Mercadorias Conforme NF No	288,0000	R\$ 9.589,06	C
27/01/2021	0000005	CAIXA MATRIZ	Vendas de Mercadorias Conforme NF No	288,0000	R\$ 9.589,06	D
27/01/2021	0000219	VENDAS DE MERCADORIAS	Vendas de Mercadorias Conforme NF No	289,0000	R\$ 9.688,06	C
27/01/2021	0000005	CAIXA MATRIZ	Vendas de Mercadorias Conforme NF No	289,0000	R\$ 9.688,06	D
27/01/2021	0000219	VENDAS DE MERCADORIAS	Vendas de Mercadorias Conforme NF No	290,0000	R\$ 9.964,06	C
27/01/2021	0000005	CAIXA MATRIZ	Vendas de Mercadorias Conforme NF No	290,0000	R\$ 9.964,06	D
27/01/2021	0000219	VENDAS DE MERCADORIAS	Vendas de Mercadorias Conforme NF No	291,0000	R\$ 9.873,45	C
27/01/2021	0000005	CAIXA MATRIZ	Vendas de Mercadorias Conforme NF No	291,0000	R\$ 9.873,45	D
27/01/2021	0000219	VENDAS DE MERCADORIAS	Vendas de Mercadorias Conforme NF No	292,0000	R\$ 9.688,06	C
27/01/2021	0000005	CAIXA MATRIZ	Vendas de Mercadorias Conforme NF No	292,0000	R\$ 9.688,06	D
27/01/2021	0000219	VENDAS DE MERCADORIAS	Vendas de Mercadorias Conforme NF No	293,0000	R\$ 9.688,06	C
27/01/2021	0000005	CAIXA MATRIZ	Vendas de Mercadorias Conforme NF No	293,0000	R\$ 9.688,06	D
27/01/2021	0000219	VENDAS DE MERCADORIAS	Vendas de Mercadorias Conforme NF No	294,0000	R\$ 9.993,06	C
27/01/2021	0000005	CAIXA MATRIZ	Vendas de Mercadorias Conforme NF No	294,0000	R\$ 9.993,06	D
27/01/2021	0000219	VENDAS DE MERCADORIAS	Vendas de Mercadorias Conforme NF No	295,0000	R\$ 9.873,45	C
27/01/2021	0000005	CAIXA MATRIZ	Vendas de Mercadorias Conforme NF No	295,0000	R\$ 9.873,45	D
27/01/2021	0000219	VENDAS DE MERCADORIAS	Vendas de Mercadorias Conforme NF No	296,0000	R\$ 9.873,45	C
27/01/2021	0000005	CAIXA MATRIZ	Vendas de Mercadorias Conforme NF No	296,0000	R\$ 9.873,45	D
27/01/2021	0000219	VENDAS DE MERCADORIAS	Vendas de Mercadorias Conforme NF No	297,0000	R\$ 9.904,44	C
27/01/2021	0000005	CAIXA MATRIZ	Vendas de Mercadorias Conforme NF No	297,0000	R\$ 9.904,44	D
27/01/2021	0000219	VENDAS DE MERCADORIAS	Vendas de Mercadorias Conforme NF No	298,0000	R\$ 9.703,04	C
27/01/2021	0000005	CAIXA MATRIZ	Vendas de Mercadorias Conforme NF No	298,0000	R\$ 9.703,04	D
27/01/2021	0000219	VENDAS DE MERCADORIAS	Vendas de Mercadorias Conforme NF No	299,0000	R\$ 9.873,45	C
27/01/2021	0000005	CAIXA MATRIZ	Vendas de Mercadorias Conforme NF No	299,0000	R\$ 9.873,45	D
27/01/2021	0000219	VENDAS DE MERCADORIAS	Vendas de Mercadorias Conforme NF No	300,0000	R\$ 9.993,06	C
27/01/2021	0000005	CAIXA MATRIZ	Vendas de Mercadorias Conforme NF No	300,0000	R\$ 9.993,06	D
27/01/2021	0000219	VENDAS DE MERCADORIAS	Vendas de Mercadorias Conforme NF No	301,0000	R\$ 9.787,06	C
27/01/2021	0000005	CAIXA MATRIZ	Vendas de Mercadorias Conforme NF No	301,0000	R\$ 9.787,06	D
27/01/2021	0000219	VENDAS DE MERCADORIAS	Vendas de Mercadorias Conforme NF No	302,0000	R\$ 9.589,06	C
27/01/2021	0000005	CAIXA MATRIZ	Vendas de Mercadorias Conforme NF No	302,0000	R\$ 9.589,06	D



Handwritten signature and initials in blue ink at the bottom right of the page.

27/01/2021	0000219	VENDAS DE MERCADORIAS	Vendas de Mercadorias Conforme NF No	303,0000	R\$ 9.873,45	D
27/01/2021	0000005	CAIXA MATRIZ	Vendas de Mercadorias Conforme NF No	304,0000	R\$ 9.865,06	C
27/01/2021	0000219	MERCADORIAS	Vendas de Mercadorias Conforme NF No	304,0000	R\$ 9.865,06	D
27/01/2021	0000005	CAIXA MATRIZ	Vendas de Mercadorias Conforme NF No	305,0000	R\$ 9.411,06	C
27/01/2021	0000219	MERCADORIAS	Vendas de Mercadorias Conforme NF No	305,0000	R\$ 9.411,06	D
27/01/2021	0000005	CAIXA MATRIZ	Vendas de Mercadorias Conforme NF No	306,0000	R\$ 9.233,06	C
27/01/2021	0000219	MERCADORIAS	Vendas de Mercadorias Conforme NF No	306,0000	R\$ 9.233,06	D
27/01/2021	0000005	CAIXA MATRIZ	Vendas de Mercadorias Conforme NF No	307,0000	R\$ 9.767,06	C
27/01/2021	0000219	MERCADORIAS	Vendas de Mercadorias Conforme NF No	307,0000	R\$ 9.767,06	D
27/01/2021	0000005	CAIXA MATRIZ	Vendas de Mercadorias Conforme NF No	308,0000	R\$ 9.688,06	C
27/01/2021	0000219	MERCADORIAS	Vendas de Mercadorias Conforme NF No	308,0000	R\$ 9.688,06	D
27/01/2021	0000005	CAIXA MATRIZ	Vendas de Mercadorias Conforme NF No	309,0000	R\$ 9.993,06	C
27/01/2021	0000219	MERCADORIAS	Vendas de Mercadorias Conforme NF No	309,0000	R\$ 9.993,06	D
27/01/2021	0000005	CAIXA MATRIZ	Vendas de Mercadorias Conforme NF No	310,0000	R\$ 9.787,06	C
27/01/2021	0000219	MERCADORIAS	Vendas de Mercadorias Conforme NF No	310,0000	R\$ 9.787,06	D
27/01/2021	0000005	CAIXA MATRIZ	Vendas de Mercadorias Conforme NF No	311,0000	R\$ 9.945,06	C
27/01/2021	0000219	MERCADORIAS	Vendas de Mercadorias Conforme NF No	311,0000	R\$ 9.945,06	D
27/01/2021	0000005	CAIXA MATRIZ	Vendas de Mercadorias Conforme NF No	312,0000	R\$ 9.873,45	C
27/01/2021	0000219	MERCADORIAS	Vendas de Mercadorias Conforme NF No	312,0000	R\$ 9.873,45	D
27/01/2021	0000005	CAIXA MATRIZ	Vendas de Mercadorias Conforme NF No	313,0000	R\$ 9.304,67	C
27/01/2021	0000219	MERCADORIAS	Vendas de Mercadorias Conforme NF No	313,0000	R\$ 9.304,67	D
27/01/2021	0000005	CAIXA MATRIZ	Vendas de Mercadorias Conforme NF No	314,0000	R\$ 9.589,06	C
27/01/2021	0000219	MERCADORIAS	Vendas de Mercadorias Conforme NF No	314,0000	R\$ 9.589,06	D
27/01/2021	0000005	CAIXA MATRIZ	Vendas de Mercadorias Conforme NF No	315,0000	R\$ 9.993,06	C
27/01/2021	0000219	MERCADORIAS	Vendas de Mercadorias Conforme NF No	315,0000	R\$ 9.993,06	D
27/01/2021	0000005	CAIXA MATRIZ	Vendas de Mercadorias Conforme NF No	316,0000	R\$ 9.304,67	C
27/01/2021	0000219	MERCADORIAS	Vendas de Mercadorias Conforme NF No	316,0000	R\$ 9.304,67	D
27/01/2021	0000005	CAIXA MATRIZ	Vendas de Mercadorias Conforme NF No	317,0000	R\$ 9.304,06	C
27/01/2021	0000219	MERCADORIAS	Vendas de Mercadorias Conforme NF No	317,0000	R\$ 9.304,06	D
27/01/2021	0000005	CAIXA MATRIZ	Vendas de Mercadorias Conforme NF No	318,0000	R\$ 9.873,45	C
27/01/2021	0000219	MERCADORIAS	Vendas de Mercadorias Conforme NF No	318,0000	R\$ 9.873,45	D
27/01/2021	0000005	CAIXA MATRIZ	Vendas de Mercadorias Conforme NF No	319,0000	R\$ 9.688,06	C
27/01/2021	0000219	MERCADORIAS	Vendas de Mercadorias Conforme NF No	319,0000	R\$ 9.688,06	D



Handwritten signature and the number 73.

27/01/2021	0000005	VENDAS DE MERCADORIAS	Vendas de Mercadorias Conforme NF No	320,0000	R\$ 9.688,06	C
27/01/2021	0000219	CAIXA MATRIZ	Vendas de Mercadorias Conforme NF No	320,0000	R\$ 9.688,06	D
27/01/2021	0000005	VENDAS DE MERCADORIAS	Vendas de Mercadorias Conforme NF No	321,0000	R\$ 9.411,06	C
27/01/2021	0000219	CAIXA MATRIZ	Vendas de Mercadorias Conforme NF No	321,0000	R\$ 9.411,06	D
27/01/2021	0000005	VENDAS DE MERCADORIAS	Vendas de Mercadorias Conforme NF No	322,0000	R\$ 9.688,06	C
27/01/2021	0000219	CAIXA MATRIZ	Vendas de Mercadorias Conforme NF No	322,0000	R\$ 9.688,06	D
27/01/2021	0000005	VENDAS DE MERCADORIAS	Vendas de Mercadorias Conforme NF No	323,0000	R\$ 9.990,83	C
27/01/2021	0000219	CAIXA MATRIZ	Vendas de Mercadorias Conforme NF No	323,0000	R\$ 9.990,83	D
27/01/2021	0000005	VENDAS DE MERCADORIAS	Vendas de Mercadorias Conforme NF No	324,0000	R\$ 9.873,45	C
27/01/2021	0000219	CAIXA MATRIZ	Vendas de Mercadorias Conforme NF No	324,0000	R\$ 9.873,45	D
27/01/2021	0000005	VENDAS DE MERCADORIAS	Vendas de Mercadorias Conforme NF No	325,0000	R\$ 9.313,06	C
27/01/2021	0000219	CAIXA MATRIZ	Vendas de Mercadorias Conforme NF No	325,0000	R\$ 9.313,06	D
27/01/2021	0000005	VENDAS DE MERCADORIAS	Vendas de Mercadorias Conforme NF No	326,0000	R\$ 9.185,06	C
27/01/2021	0000219	CAIXA MATRIZ	Vendas de Mercadorias Conforme NF No	326,0000	R\$ 9.185,06	D
27/01/2021	0000005	VENDAS DE MERCADORIAS	Vendas de Mercadorias Conforme NF No	327,0000	R\$ 9.304,67	C
27/01/2021	0000219	CAIXA MATRIZ	Vendas de Mercadorias Conforme NF No	327,0000	R\$ 9.304,67	D
27/01/2021	0000005	VENDAS DE MERCADORIAS	Vendas de Mercadorias Conforme NF No	328,0000	R\$ 9.767,06	C
27/01/2021	0000219	CAIXA MATRIZ	Vendas de Mercadorias Conforme NF No	328,0000	R\$ 9.767,06	D
27/01/2021	0000005	VENDAS DE MERCADORIAS	Vendas de Mercadorias Conforme NF No	329,0000	R\$ 9.787,06	C
27/01/2021	0000219	CAIXA MATRIZ	Vendas de Mercadorias Conforme NF No	329,0000	R\$ 9.787,06	D
27/01/2021	0000005	VENDAS DE MERCADORIAS	Vendas de Mercadorias Conforme NF No	330,0000	R\$ 9.873,45	C
27/01/2021	0000219	CAIXA MATRIZ	Vendas de Mercadorias Conforme NF No	330,0000	R\$ 9.873,45	D
27/01/2021	0000005	VENDAS DE MERCADORIAS	Vendas de Mercadorias Conforme NF No	331,0000	R\$ 9.767,06	C
27/01/2021	0000219	CAIXA MATRIZ	Vendas de Mercadorias Conforme NF No	331,0000	R\$ 9.767,06	D
27/01/2021	0000005	VENDAS DE MERCADORIAS	Vendas de Mercadorias Conforme NF No	332,0000	R\$ 9.874,06	C
27/01/2021	0000219	CAIXA MATRIZ	Vendas de Mercadorias Conforme NF No	332,0000	R\$ 9.874,06	D
27/01/2021	0000005	VENDAS DE MERCADORIAS	Vendas de Mercadorias Conforme NF No	333,0000	R\$ 9.873,45	C
27/01/2021	0000219	CAIXA MATRIZ	Vendas de Mercadorias Conforme NF No	333,0000	R\$ 9.873,45	D
27/01/2021	0000005	VENDAS DE MERCADORIAS	Vendas de Mercadorias Conforme NF No	334,0000	R\$ 9.019,06	C
27/01/2021	0000219	CAIXA MATRIZ	Vendas de Mercadorias Conforme NF No	334,0000	R\$ 9.019,06	D
27/01/2021	0000005	VENDAS DE MERCADORIAS	Vendas de Mercadorias Conforme NF No	335,0000	R\$ 9.883,06	C
27/01/2021	0000219	CAIXA MATRIZ	Vendas de Mercadorias Conforme NF No	335,0000	R\$ 9.883,06	D



Handwritten signatures and initials in blue ink at the bottom right of the page.

27/01/2021	0000219	MERCADORIAS		Vendas de Mercadorias Conforme NF No	336,0000	R\$ 9.304,67	D
27/01/2021	0000005	CAIXA MATRIZ		Vendas de Mercadorias Conform. NF No	337,0000	R\$ 9.945,06	C
27/01/2021	0000219	VENDAS DE MERCADORIAS		Vendas de Mercadorias Conforme NF No	337,0000	R\$ 9.945,06	D
27/01/2021	0000005	CAIXA MATRIZ		Vendas de Mercadorias Conforme NF No	338,0000	R\$ 9.873,45	C
27/01/2021	0000219	VENDAS DE MERCADORIAS		Vendas de Mercadorias Conforme NF No	338,0000	R\$ 9.873,45	D
27/01/2021	0000005	CAIXA MATRIZ		Vendas de Mercadorias Conforme NF No	339,0000	R\$ 9.865,06	C
27/01/2021	0000219	VENDAS DE MERCADORIAS		Vendas de Mercadorias Conforme NF No	339,0000	R\$ 9.865,06	D
27/01/2021	0000005	CAIXA MATRIZ		Vendas de Mercadorias Conforme NF No	340,0000	R\$ 9.872,84	C
27/01/2021	0000219	VENDAS DE MERCADORIAS		Vendas de Mercadorias Conforme NF No	340,0000	R\$ 9.872,84	D
27/01/2021	0000005	CAIXA MATRIZ		Vendas de Mercadorias Conforme NF No	341,0000	R\$ 9.304,06	C
27/01/2021	0000219	VENDAS DE MERCADORIAS		Vendas de Mercadorias Conforme NF No	341,0000	R\$ 9.304,06	D
27/01/2021	0000005	CAIXA MATRIZ		Vendas de Mercadorias Conforme NF No	342,0000	R\$ 9.694,84	C
27/01/2021	0000219	VENDAS DE MERCADORIAS		Vendas de Mercadorias Conforme NF No	342,0000	R\$ 9.694,84	D
27/01/2021	0000005	CAIXA MATRIZ		Vendas de Mercadorias Conforme NF No	343,0000	R\$ 9.588,45	C
27/01/2021	0000219	VENDAS DE MERCADORIAS		Vendas de Mercadorias Conforme NF No	343,0000	R\$ 9.588,45	D
27/01/2021	0000005	CAIXA MATRIZ		Vendas de Mercadorias Conforme NF No	344,0000	R\$ 9.587,84	C
27/01/2021	0000219	VENDAS DE MERCADORIAS		Vendas de Mercadorias Conforme NF No	344,0000	R\$ 9.587,84	D
27/01/2021	0000005	CAIXA MATRIZ		Vendas de Mercadorias Conforme NF No	345,0000	R\$ 9.587,84	C
27/01/2021	0000219	VENDAS DE MERCADORIAS		Vendas de Mercadorias Conforme NF No	345,0000	R\$ 9.587,84	D
27/01/2021	0000005	CAIXA MATRIZ		Vendas de Mercadorias Conforme NF No	346,0000	R\$ 9.971,84	C
27/01/2021	0000219	VENDAS DE MERCADORIAS		Vendas de Mercadorias Conforme NF No	346,0000	R\$ 9.971,84	D
27/01/2021	0000005	CAIXA MATRIZ		Vendas de Mercadorias Conforme NF No	347,0000	R\$ 9.872,84	C
27/01/2021	0000219	VENDAS DE MERCADORIAS		Vendas de Mercadorias Conforme NF No	347,0000	R\$ 9.872,84	D
27/01/2021	0000005	CAIXA MATRIZ		Vendas de Mercadorias Conforme NF No	348,0000	R\$ 9.872,84	C
27/01/2021	0000219	VENDAS DE MERCADORIAS		Vendas de Mercadorias Conforme NF No	348,0000	R\$ 9.872,84	D
27/01/2021	0000005	CAIXA MATRIZ		Vendas de Mercadorias Conforme NF No	349,0000	R\$ 9.872,84	C
27/01/2021	0000219	VENDAS DE MERCADORIAS		Vendas de Mercadorias Conforme NF No	349,0000	R\$ 9.872,84	D
27/01/2021	0000005	CAIXA MATRIZ		Vendas de Mercadorias Conforme NF No	350,0000	R\$ 9.872,84	C
27/01/2021	0000219	VENDAS DE MERCADORIAS		Vendas de Mercadorias Conforme NF No	350,0000	R\$ 9.872,84	D
27/01/2021	0000005	CAIXA MATRIZ		Vendas de Mercadorias Conforme NF No	350,0000	R\$ 9.872,84	C
27/01/2021	0000219	VENDAS DE MERCADORIAS		Vendas de Mercadorias Conforme NF No	351,0000	R\$ 9.872,84	D
27/01/2021	0000005	CAIXA MATRIZ		Vendas de Mercadorias Conforme NF No	351,0000	R\$ 9.872,84	C
27/01/2021	0000219	VENDAS DE MERCADORIAS		Vendas de Mercadorias Conforme NF No	351,0000	R\$ 9.872,84	D
27/01/2021	0000005	CAIXA MATRIZ		Vendas de Mercadorias Conforme NF No	352,0000	R\$ 9.872,84	C
27/01/2021	0000219	VENDAS DE MERCADORIAS		Vendas de Mercadorias Conforme NF No	352,0000	R\$ 9.872,84	D



[Handwritten signature]

27/01/2021	0000005	CAIXA MATRIZ	Vendas de Mercadorias Conforme NF No	369,0000	R\$ 9.872,84	D
27/01/2021	0000219	VENDAS DE MERCADORIAS	Vendas de Mercadorias Conform	370,0000	R\$ 9.872,84	C
27/01/2021	0000005	CAIXA MATRIZ	Vendas de Mercadorias Conforme NF No	370,0000	R\$ 9.872,84	D
27/01/2021	0000219	VENDAS DE MERCADORIAS	Vendas de Mercadorias Conforme NF No	371,0000	R\$ 9.304,06	C
27/01/2021	0000005	CAIXA MATRIZ	Vendas de Mercadorias Conforme NF No	371,0000	R\$ 9.304,06	D
27/01/2021	0000219	VENDAS DE MERCADORIAS	Vendas de Mercadorias Conforme NF No	372,0000	R\$ 9.019,67	C
27/01/2021	0000005	CAIXA MATRIZ	Vendas de Mercadorias Conforme NF No	372,0000	R\$ 9.019,67	D
27/01/2021	0000219	VENDAS DE MERCADORIAS	Vendas de Mercadorias Conforme NF No	373,0000	R\$ 9.415,67	C
27/01/2021	0000005	CAIXA MATRIZ	Vendas de Mercadorias Conforme NF No	373,0000	R\$ 9.415,67	D
27/01/2021	0000219	VENDAS DE MERCADORIAS	Vendas de Mercadorias Conforme NF No	374,0000	R\$ 9.260,84	C
27/01/2021	0000005	CAIXA MATRIZ	Vendas de Mercadorias Conforme NF No	374,0000	R\$ 9.260,84	D
27/01/2021	0000219	VENDAS DE MERCADORIAS	Vendas de Mercadorias Conforme NF No	375,0000	R\$ 9.588,45	C
27/01/2021	0000005	CAIXA MATRIZ	Vendas de Mercadorias Conforme NF No	375,0000	R\$ 9.588,45	D
27/01/2021	0000219	VENDAS DE MERCADORIAS	Vendas de Mercadorias Conforme NF No	376,0000	R\$ 9.952,45	C
27/01/2021	0000005	CAIXA MATRIZ	Vendas de Mercadorias Conforme NF No	376,0000	R\$ 9.952,45	D
27/01/2021	0000219	VENDAS DE MERCADORIAS	Vendas de Mercadorias Conforme NF No	377,0000	R\$ 9.778,06	C
27/01/2021	0000005	CAIXA MATRIZ	Vendas de Mercadorias Conforme NF No	377,0000	R\$ 9.778,06	D
27/01/2021	0000219	VENDAS DE MERCADORIAS	Vendas de Mercadorias Conforme NF No	378,0000	R\$ 9.493,67	C
27/01/2021	0000005	CAIXA MATRIZ	Vendas de Mercadorias Conforme NF No	378,0000	R\$ 9.493,67	D
27/01/2021	0000219	VENDAS DE MERCADORIAS	Vendas de Mercadorias Conforme NF No	379,0000	R\$ 9.336,14	C
27/01/2021	0000005	CAIXA MATRIZ	Vendas de Mercadorias Conforme NF No	379,0000	R\$ 9.336,14	D
27/01/2021	0000219	VENDAS DE MERCADORIAS	Vendas de Mercadorias Conforme NF No	380,0000	R\$ 9.972,45	C
27/01/2021	0000005	CAIXA MATRIZ	Vendas de Mercadorias Conforme NF No	380,0000	R\$ 9.972,45	D
27/01/2021	0000219	VENDAS DE MERCADORIAS	Vendas de Mercadorias Conforme NF No	381,0000	R\$ 9.087,05	C
27/01/2021	0000005	CAIXA MATRIZ	Vendas de Mercadorias Conforme NF No	381,0000	R\$ 9.087,05	D
27/01/2021	0000219	VENDAS DE MERCADORIAS	Vendas de Mercadorias Conforme NF No	382,0000	R\$ 9.304,06	C
27/01/2021	0000005	CAIXA MATRIZ	Vendas de Mercadorias Conforme NF No	382,0000	R\$ 9.304,06	D
27/01/2021	0000219	VENDAS DE MERCADORIAS	Vendas de Mercadorias Conforme NF No	383,0000	R\$ 9.481,06	C
27/01/2021	0000005	CAIXA MATRIZ	Vendas de Mercadorias Conforme NF No	383,0000	R\$ 9.481,06	D
27/01/2021	0000219	VENDAS DE MERCADORIAS	Vendas de Mercadorias Conforme NF No	384,0000	R\$ 9.514,67	C
27/01/2021	0000005	CAIXA MATRIZ	Vendas de Mercadorias Conforme NF No	384,0000	R\$ 9.514,67	D
27/01/2021	0000219	VENDAS DE MERCADORIAS	Vendas de Mercadorias Conforme NF No	385,0000	R\$ 9.502,06	C
27/01/2021	0000005	CAIXA MATRIZ	Vendas de Mercadorias Conforme NF No	385,0000	R\$ 9.502,06	D



[Handwritten signature]

[Handwritten signature]

27/01/2021	0000005	CAIXA MATRIZ	Vendas de Mercadorias Conforme NF No	386,0000	R\$ 9.967,67	C
27/01/2021	0000219	MERCADORIAS	Vendas de Mercadorias Conforme NF No	386,0000	R\$ 9.967,67	D
27/01/2021	0000005	CAIXA MATRIZ	Vendas de Mercadorias Conforme NF No	387,0000	R\$ 9.865,06	C
27/01/2021	0000219	MERCADORIAS	Vendas de Mercadorias Conforme NF No	387,0000	R\$ 9.865,06	D
27/01/2021	0000005	CAIXA MATRIZ	Vendas de Mercadorias Conforme NF No	388,0000	R\$ 9.118,67	C
27/01/2021	0000219	MERCADORIAS	Vendas de Mercadorias Conforme NF No	388,0000	R\$ 9.118,67	D
27/01/2021	0000005	CAIXA MATRIZ	Vendas de Mercadorias Conforme NF No	389,0000	R\$ 9.086,66	C
27/01/2021	0000219	MERCADORIAS	Vendas de Mercadorias Conforme NF No	389,0000	R\$ 9.086,66	D
27/01/2021	0000005	CAIXA MATRIZ	Vendas de Mercadorias Conforme NF No	390,0000	R\$ 9.908,43	C
27/01/2021	0000219	MERCADORIAS	Vendas de Mercadorias Conforme NF No	390,0000	R\$ 9.908,43	D
27/01/2021	0000005	CAIXA MATRIZ	Vendas de Mercadorias Conforme NF No	391,0000	R\$ 9.987,43	C
27/01/2021	0000219	MERCADORIAS	Vendas de Mercadorias Conforme NF No	391,0000	R\$ 9.987,43	D
27/01/2021	0000005	CAIXA MATRIZ	Vendas de Mercadorias Conforme NF No	392,0000	R\$ 9.363,05	C
27/01/2021	0000219	MERCADORIAS	Vendas de Mercadorias Conforme NF No	392,0000	R\$ 9.363,05	D
27/01/2021	0000005	CAIXA MATRIZ	Vendas de Mercadorias Conforme NF No	393,0000	R\$ 9.252,45	C
27/01/2021	0000219	MERCADORIAS	Vendas de Mercadorias Conforme NF No	393,0000	R\$ 9.252,45	D
27/01/2021	0000005	CAIXA MATRIZ	Vendas de Mercadorias Conforme NF No	394,0000	R\$ 9.873,45	C
27/01/2021	0000219	MERCADORIAS	Vendas de Mercadorias Conforme NF No	394,0000	R\$ 9.873,45	D
27/01/2021	0000005	CAIXA MATRIZ	Vendas de Mercadorias Conforme NF No	395,0000	R\$ 9.580,06	C
27/01/2021	0000219	MERCADORIAS	Vendas de Mercadorias Conforme NF No	395,0000	R\$ 9.580,06	D
27/01/2021	0000005	CAIXA MATRIZ	Vendas de Mercadorias Conforme NF No	396,0000	R\$ 9.853,79	C
27/01/2021	0000005	CAIXA MATRIZ	Pago compra de Mercadorias conforme:	396,0000	R\$ 9.853,79	D
27/01/2021	0000042	COMPRAS DE MERCADORIAS	Pago compra de Mercadorias conforme:	396,0000	R\$ 9.853,79	D
27/01/2021	0000219	MERCADORIAS	Vendas de Mercadorias Conforme NF No	397,0000	R\$ 9.866,06	C
27/01/2021	0000005	CAIXA MATRIZ	Vendas de Mercadorias Conforme NF No	397,0000	R\$ 9.866,06	D
27/01/2021	0000219	MERCADORIAS	Vendas de Mercadorias Conforme NF No	398,0000	R\$ 9.450,43	C
27/01/2021	0000005	CAIXA MATRIZ	Vendas de Mercadorias Conforme NF No	398,0000	R\$ 9.450,43	D
27/01/2021	0000219	MERCADORIAS	Vendas de Mercadorias Conforme NF No	399,0000	R\$ 9.825,45	C
27/01/2021	0000005	CAIXA MATRIZ	Vendas de Mercadorias Conforme NF No	399,0000	R\$ 9.825,45	D
27/01/2021	0000219	MERCADORIAS	Vendas de Mercadorias Conforme NF No	400,0000	R\$ 9.160,45	C
27/01/2021	0000005	CAIXA MATRIZ	Vendas de Mercadorias Conforme NF No	400,0000	R\$ 9.160,45	D
27/01/2021	0000219	MERCADORIAS	Vendas de Mercadorias Conforme NF No	401,0000	R\$ 9.965,06	C
27/01/2021	0000005	CAIXA MATRIZ	Vendas de Mercadorias Conforme NF No	401,0000	R\$ 9.965,06	D
27/01/2021	0000219	MERCADORIAS	Vendas de Mercadorias Conforme NF No	401,0000	R\$ 9.965,06	C
27/01/2021	0000005	CAIXA MATRIZ	Vendas de Mercadorias Conforme NF No	402,0000	R\$ 9.402,94	C



Handwritten signature and initials at the bottom right of the page.

0000005	27/01/2021	CAIXA MATRIZ	MERCADORIAS	Vendas de Mercadorias Conforme NF No	402,0000	R\$ 9.402,84	D
0000219	27/01/2021	VENDAS DE MERCADORIAS	MERCADORIAS	Vendas de Mercadorias Conform	403,0000	R\$ 9.846,06	C
0000005	27/01/2021	CAIXA MATRIZ	MERCADORIAS	Vendas de Mercadorias Conforme NF No	403,0000	R\$ 9.846,06	D
0000219	27/01/2021	VENDAS DE MERCADORIAS	MERCADORIAS	Vendas de Mercadorias Conforme NF No	404,0000	R\$ 9.597,45	C
0000005	27/01/2021	CAIXA MATRIZ	MERCADORIAS	Vendas de Mercadorias Conforme NF No	404,0000	R\$ 9.597,45	D
0000219	27/01/2021	VENDAS DE MERCADORIAS	MERCADORIAS	Vendas de Mercadorias Conforme NF No	405,0000	R\$ 9.906,06	C
0000005	27/01/2021	CAIXA MATRIZ	MERCADORIAS	Vendas de Mercadorias Conforme NF No	405,0000	R\$ 9.906,06	D
0000219	27/01/2021	VENDAS DE MERCADORIAS	MERCADORIAS	Vendas de Mercadorias Conforme NF No	406,0000	R\$ 9.158,45	C
0000005	27/01/2021	CAIXA MATRIZ	MERCADORIAS	Vendas de Mercadorias Conforme NF No	406,0000	R\$ 9.158,45	D
0000219	27/01/2021	VENDAS DE MERCADORIAS	MERCADORIAS	Vendas de Mercadorias Conforme NF No	407,0000	R\$ 9.491,05	C
0000005	27/01/2021	CAIXA MATRIZ	MERCADORIAS	Vendas de Mercadorias Conforme NF No	407,0000	R\$ 9.491,05	D
0000219	27/01/2021	VENDAS DE MERCADORIAS	MERCADORIAS	Vendas de Mercadorias Conforme NF No	408,0000	R\$ 9.967,67	C
0000005	27/01/2021	CAIXA MATRIZ	MERCADORIAS	Vendas de Mercadorias Conforme NF No	408,0000	R\$ 9.967,67	D
0000219	27/01/2021	VENDAS DE MERCADORIAS	MERCADORIAS	Vendas de Mercadorias Conforme NF No	409,0000	R\$ 9.659,06	C
0000005	27/01/2021	CAIXA MATRIZ	MERCADORIAS	Vendas de Mercadorias Conforme NF No	409,0000	R\$ 9.659,06	D
0000219	27/01/2021	VENDAS DE MERCADORIAS	MERCADORIAS	Vendas de Mercadorias Conforme NF No	410,0000	R\$ 9.468,84	C
0000005	27/01/2021	CAIXA MATRIZ	MERCADORIAS	Vendas de Mercadorias Conforme NF No	410,0000	R\$ 9.468,84	D
0000219	27/01/2021	VENDAS DE MERCADORIAS	MERCADORIAS	Vendas de Mercadorias Conforme NF No	411,0000	R\$ 9.587,84	C
0000005	27/01/2021	CAIXA MATRIZ	MERCADORIAS	Vendas de Mercadorias Conforme NF No	411,0000	R\$ 9.587,84	D
0000219	27/01/2021	VENDAS DE MERCADORIAS	MERCADORIAS	Vendas de Mercadorias Conforme NF No	412,0000	R\$ 9.687,45	C
0000005	27/01/2021	CAIXA MATRIZ	MERCADORIAS	Vendas de Mercadorias Conforme NF No	412,0000	R\$ 9.687,45	D
0000219	27/01/2021	VENDAS DE MERCADORIAS	MERCADORIAS	Vendas de Mercadorias Conforme NF No	413,0000	R\$ 9.395,45	C
0000005	27/01/2021	CAIXA MATRIZ	MERCADORIAS	Vendas de Mercadorias Conforme NF No	413,0000	R\$ 9.395,45	D
0000219	27/01/2021	VENDAS DE MERCADORIAS	MERCADORIAS	Vendas de Mercadorias Conforme NF No	414,0000	R\$ 9.406,84	C
0000005	27/01/2021	CAIXA MATRIZ	MERCADORIAS	Vendas de Mercadorias Conforme NF No	414,0000	R\$ 9.406,84	D
0000219	27/01/2021	VENDAS DE MERCADORIAS	MERCADORIAS	Vendas de Mercadorias Conforme NF No	415,0000	R\$ 9.490,66	C
0000005	27/01/2021	CAIXA MATRIZ	MERCADORIAS	Vendas de Mercadorias Conforme NF No	415,0000	R\$ 9.490,66	D
0000219	27/01/2021	VENDAS DE MERCADORIAS	MERCADORIAS	Vendas de Mercadorias Conforme NF No	416,0000	R\$ 9.765,45	C
0000005	27/01/2021	CAIXA MATRIZ	MERCADORIAS	Vendas de Mercadorias Conforme NF No	416,0000	R\$ 9.765,45	D
0000219	27/01/2021	VENDAS DE MERCADORIAS	MERCADORIAS	Vendas de Mercadorias Conforme NF No	417,0000	R\$ 9.971,84	C
0000005	27/01/2021	CAIXA MATRIZ	MERCADORIAS	Vendas de Mercadorias Conforme NF No	417,0000	R\$ 9.971,84	D



Handwritten signature and date 27/01/2021 at the bottom right of the page.

NOTAS EXPLICATIVAS

D. P. DE SOUZA - LOCACAO E CONSTRUCAO

R PRINCIPAL, 1000 - RENASCENCA - CEP : 65690-000

COLINAS / MA

CNPJ: 23.256.509/0001-03

Local de Registro: JUCEMA

Inscrição Estadual: 124748635

Data de Registro: 28/08/2015

Nº do Registro: 21102195681



NOTAS EXPLICATIVAS ÀS DEMONSTRAÇÕES CONTÁBEIS EM 31 DE DEZEMBRO DE 2021

1) CONTEXTO OPERACIONAL

A D. P. DE SOUZA - LOCACAO E CONSTRUCAO é uma empresa empresária individual, com sede e foro na cidade de Colinas - MA, tendo como objeto social Comércio Varejista de Móveis, Construção de Edifícios, obra de terra plangem..., com início de atividades em 28/08/2015.

2) APRESENTAÇÃO DAS DEMONSTRAÇÕES CONTÁBEIS

As demonstrações contábeis foram elaboradas em consonância com os Princípios Fundamentais de Contabilidade e demais práticas emanadas da legislação societária brasileira.

3) PRINCIPAIS PRÁTICAS CONTÁBEIS

3.1) Aplicações Financeiras

Estão registrados ao custo de aplicação, acrescidos dos rendimentos proporcionais até a data do balanço;

3.2) Direitos e obrigações

Estão demonstrados pelos valores históricos, acrescidos das correspondentes variações monetárias e encargos financeiros, observando o regime de competência;

3.3) Imobilizado

Demonstrado pelo custo de aquisição, deduzido da depreciação acumulada calculada pelo método linear.

3.4) Ajuste de avaliação patrimonial

A empresa nunca efetuou ajuste de avaliação patrimonial.

3.5) Investimentos em empresas coligadas e controladas

A empresa não participa do capital social de outras sociedades.

3.6) Impostos Federais

A empresa está no regime do lucro real e contabiliza os encargos tributários pelo regime de competência.

4) EMPRÉSTIMOS E FINANCIAMENTOS

A empresa conta com um passivo, relacionado à empréstimos, financiamentos e fornecedores, no valor de R\$ 200.000,00, junto a instituições financeiras nacionais.

5) RESPONSABILIDADES E CONTINGÊNCIAS

Não há passivo contingente registrado contabilmente, tendo em vista que os administradores da empresa, escudados em opinião de seus consultores e advogados, não apontam contingências de quaisquer natureza.

6) CAPITAL SOCIAL

O capital social é de R\$ 3.000.000,00, totalmente integralizado, apresentando a seguinte composição: Deusvaldo Pereira de Souza - 100% participação percentual.

7) RESULTADO DO EXERCÍCIO

O resultado do exercício de 2021 será incorporado ao Patrimônio Líquido em conformidade com as exigências legais.

8) ÍNDICES DE RENTABILIDADE

Índice de rentabilidade e lucratividade são medidas quantitativas, que relacionam variáveis das

878

NOTAS EXPLICATIVAS

D. P. DE SOUZA - LOCAÇÃO E CONSTRUÇÃO

R PRINCIPAL, 1000 - RENASCENÇA - CEP : 65690-000

COLINAS / MA

CNPJ: 23.256.509/0001-03

Local de Registro: JUCEMA

Inscrição Estadual: 124748635

Data de Registro: 28/08/2015



Demonstração do Resultado do Exercício (DRE) e do Balanço Patrimonial, com o propósito de facilitar uma análise gerencial acerca da capacidade da empresa de gerar retornos.

9) EVENTOS SUBSEQUENTES

O titular declara a inexistência de fatos ocorridos subsequentemente à data de encerramento do exercício que venham a ter efeito relevante sobre a situação patrimonial ou financeira da empresa ou que possam provocar efeitos sobre seus resultados futuros.

Colinas - MA, 31 de dezembro de 2021.

DEUSVALDO PEREIRA Assinado de forma digital por
DEUSVALDO PEREIRA DE
SOUZA:70240663349
DE Dados: 2022.01.20 15:22:51
-03'00'
SOUZA:70240663349

Deusvaldo Pereira de Souza
Empresário
CPF: 702.406.633-49

MARCONY LIMA Assinado de forma digital por MARCONY
LIMA SERENO:01179596340
SERENO:0117959634
0 Data: 2022.01.20 15:22:51 -03'00'

Marcony Lima Sereno
CRC - MA 014999-O
Contador

1879

BALANÇO PATRIMONIAL**D. P. DE SOUZA - LOCACAO E CONSTRUCAO**

R PRINCIPAL, 1000 - RENASCENCA - CEP : 65690-000

COLINAS / MA

CNPJ : 23.256.509/0001-03

Local de Registro : Jucema

Período de Movimento : JANEIRO/2021 a DEZEMBRO/2021

Inscrição Estadual : 124748635

Data Registro : 28/08/2015

Número Registro: 21102195681

Folha: 1



0007

ATIVO

CIRCULANTE	3.431.583,75 D
DISPONIVEL	862.574,28 D
CAIXA	862.574,28 D
CAIXA MATRIZ	862.574,28 D
ESTOQUES	2.569.009,47 D
ESTOQUES DE MERCADORIAS	2.569.009,47 D
COMPRAS DE MERCADORIAS	2.569.009,47 D
ALMOXARIFADO	350.000,00 C
ESTOQUE DE MERCADORIAS	350.000,00 D
ATIVO NAO CIRCULANTE	5.000,00 C
IMOBILIZADO	5.000,00 C
DEPRECIACÕES ACUMULADAS	5.000,00 C
(-) DEPREC. ACUM. MAQ. E EQUIPAMENTOS	5.000,00 C
TOTAL DO ATIVO =====>	3.426.583,75 D

PASSIVO

CIRCULANTE	143.749,80 D
FORNECEDORES GERAIS	200.000,00 D
FORNECEDORES	200.000,00 D
FORNECEDORES GERAIS	200.000,00 D
OBRIGAÇÕES TRABALHISTAS	13.000,00 C
OBRIGAÇÕES COM PESSOAL	13.000,00 C
HONORARIOS A PAGAR	13.000,00 C
OBRIGAÇÕES TRIBUTARIAS	43.250,20 C
IMPOSTOS A RECOLHER	43.250,20 C
ICMS A RECOLHER	19.250,20 C
IRPJ - IMP. RENDA P. JURIDICA A RECOLHER	15.000,00 C

80