

**2ª ALTERAÇÃO E CONSOLIDAÇÃO CONTRATUAL DE
EMPRESA INDIVIDUAL DE RESPONSABILIDADE LIMITADA
W. BARROS FERREIRA EIRELI
CNPJ: 14.573.208/0001-04**



WELLINGTON BARROS FERREIRA, brasileiro, solteiro, comerciante, natural de Macapa-AP, nascido em **28.05.1966**, filho de Washington Alves Ferreira e Maria Jose Barros Ferreira, portador da Cédula de Identidade nº. 039796902010-5-SESP-MA, emitida em 04/06/2010, e CPF nº. 227.474.602-82, residente e domiciliado na Rua Carajás - Quadra 54, Lote 03 - Nº 03 - Parque dos Carajás II - Parauapebas-Pa - CEP: 68.515-000, na condição de titular da EMPRESA INDIVIDUAL DE RESPONSABILIDADE LIMITADA, com o nome empresarial de W BARROS EIRELI, com sede na Rua Tiradentes, nº 1004 - Centro - Açailândia-Ma, CEP: 65.900-000, inscrito no CNPJ sob o nº. 14.573.208/0001-04, e com CONTRATO SOCIAL devidamente registrado na JUNTA COMERCIAL DO ESTADO DO MARANHÃO sob o NIRE 21600037026, em sessão do dia 21/03/2016, resolve alterar seu contrato social conforme as seguintes cláusulas:

Cláusula - Primeira - O objeto social era:

- 77.32-2/01 - Aluguel de máquinas e equipamentos para construção sem operador, exceto andaimes;
- 42.13-8/00 - Obras de urbanização - ruas, praças e calçadas;
- 43.13-4/00 - Obras de terraplenagem;
- 43.21-5/00 - Instalação e manutenção elétrica;
- 43.30-4/04 - Serviços de pintura de edifícios em geral;
- 43.30-4/99 - Outras obras de acabamento da construção;
- 77.11-0/00 - Locação de Automóveis sem condutor;
- 81.21-4/00 - Limpeza em prédios e domicílios;
- 77.19-5/99 - Locação de outros meios de transporte não especificados anteriormente, sem condutor;
- 37.02-9/00 - Atividades relacionadas a esgoto, exceto a gestão de redes;
- 77.32-2/02 - Aluguel de andaimes;
- 23.30-3/02 - Fabricação de artefatos de cimento para uso na construção;
- 43.99-1/03 - Obras de alvenaria;
- 41.20-4/00 - Construção de edifícios;
- 42.99-5/01 - Construção de instalações esportivas e recreativas;
- 42.99-5/99 - Outras obras de engenharia civil não especificadas anteriormente;
- 43.11-8/02 - Preparação de canteiro e limpeza de terreno;
- 43.91-6/00 - Obras de fundações;
- 81.22-2/00 - Imunização e controle de pragas urbanas;

CERTIFICO O REGISTRO EM 28/12/2018 15:49 SOB Nº 20180792016.
PROTOCOLO: 180792016 DE 26/12/2018. CÓDIGO DE VERIFICAÇÃO:
11805435617. NIRE: 21600037026.
W BARROS FERREIRA EIRELI

JUCEMA

Lilian Theresa Rodrigues Mendonça
SECRETÁRIA-GERAL
SÃO LUÍS, 28/12/2018
www.empresafacil.ma.gov.br

**2ª ALTERAÇÃO E CONSOLIDAÇÃO CONTRATUAL DE
EMPRESA INDIVIDUAL DE RESPONSABILIDADE LIMITADA
W. BARROS FERREIRA EIRELI
CNPJ: 14.573.208/0001-04**



81.29-0/00 - Atividades de Limpeza não especificadas anteriormente;
77.39-0/03 - Aluguel de palcos, coberturas e outras estruturas de uso temporário, exceto andaimes.

Passa a ser:

- 77.32-2-01 - Aluguel de máquinas e equipamentos para construção sem operador, exceto andaimes;
42.13-8-00 - Obras de urbanização - ruas, praças e calçadas;
43.13-4-00 - Obras de terraplenagem;
43.21-5-00 - Instalação e manutenção elétrica;
43.30-4-04 - Serviços de pintura de edifícios em geral;
43.30-4-99 - Outras obras de acabamento da construção;
77.11-0/00 - Locação de automóveis e camionetes sem condutor;
81.21-4/00 - Limpeza em prédios e em domicílios;
77.19-5/99 - Locação de ônibus, caminhões, reboques, semirreboques, motocicletas e similares sem condutor;
37.02-9/00 - Atividades relacionadas a esgoto, exceto a gestão de redes;
77.32-2/02 - Aluguel de andaimes;
23.30-3/02 - Fabricação de artefatos de cimento para uso na construção;
43.99-1/03 - Obras de alvenaria;
41.20-4/00 - Construção de edifícios;
42.99-5/01 - Construção de instalações esportivas e recreativas;
42.99-5/99 - Outras obras de engenharia civil não especificadas anteriormente (Execução de obras de estabilidade: muro de concreto ciclópico, proteção de encostas, contenção, rip-rap, gabião, berna, escalonamento);
43.11-8/02 - Preparação de canteiro e limpeza de terreno;
43.91-6/00 - Obras de fundações;
81.29-0/00 - Atividades de limpeza não especificadas anteriormente (Limpeza, capina, varrição e conservação de ruas);
43.19-3/00 - Serviço de preparação de terrenos não especificado anteriormente (Obra de construção e manutenção de valas, regos e fossas);
49.30-2/02 - Locação de veículos rodoviários de carga com motorista, intermunicipal, interestadual e internacional;
49.24-8/00 - Transporte escolar;
49.23-0/02 - Serviço de transporte de passageiros - locação de automóveis e camionetes com motorista;
42.12-0/00 - Construção e recuperação de pontes, viadutos, elevados, passarelas e de túneis;

JUCEMA

CERTIFICO O REGISTRO EM 28/12/2018 15:49 SOB Nº 20180792016.
PROTOCOLO: 180792016 DE 26/12/2018. CÓDIGO DE VERIFICAÇÃO:
11805435617. NIRE: 21600037026.
W BARROS FERREIRA EIRELI

Lílian Theresa Rodrigues Mendonça
SECRETÁRIA-GERAL
SÃO LUÍS, 28/12/2018
www.empresafacil.ma.gov.br

**2ª ALTERAÇÃO E CONSOLIDAÇÃO CONTRATUAL DE
EMPRESA INDIVIDUAL DE RESPONSABILIDADE LIMITADA
W. BARROS FERREIRA EIRELI
CNPJ: 14.573.208/0001-04**



4929-9/02 - Transporte rodoviário coletivo de passageiros, sob regime de fretamento, intermunicipal, interestadual e internacional;

Cláusula Segunda - O capital social que era de R\$ 348.463,28 (Trezentos e quarenta e oito mil, quatrocentos e sessenta e três reais e vinte e oito centavos), passa a ser de R\$ 880.000,00 (Oitocentos e oitenta mil reais) já totalmente integralizado em moeda corrente do país;

Parágrafo Primeiro - O aumento do capital no valor de R\$ 531.536,72 (Quinhentos e trinta e um mil, quinhentos e trinta e seis reais e setenta e dois centavos), é integralizado com o aproveitamento da conta de RESERVA DE LUCROS;

Cláusula Terceira - A vista as alterações ora ajustadas consolida-se o contrato social:

"Cláusula Primeira - A empresa gira sob o nome empresarial de **W. BARROS FERREIRA EIRELI**, e tem a sua sede na Rua Tiradentes, nº 1004 - Centro - Açailândia-Ma - CEP: 65.930-000.

Cláusula Segunda - O capital social é de R\$ 880.000,00 (Oitocentos e oitenta mil reais), já totalmente integralizado, em moeda corrente do país,

Cláusula Terceira - O objeto social é:

- 77.32-2-01 - Aluguel de máquinas e equipamentos para construção sem operador, exceto andaimes;
- 42.13-8-00 - Obras de urbanização - ruas, praças e calçadas;
- 43.13-4-00 - Obras de terraplenagem;
- 43.21-5-00 - Instalação e manutenção elétrica;
- 43.30-4-04 - Serviços de pintura de edifícios em geral;
- 43.30-4-99 - Outras obras de acabamento da construção;
- 77.11-0/00 - Locação de automóveis e camionetes sem condutor;

JUCEMA

CERTIFICO O REGISTRO EM 28/12/2018 15:49 SOB Nº 20180792016.
PROTOCOLO: 180792016 DE 26/12/2018. CÓDIGO DE VERIFICAÇÃO:
11805435617. NIRE: 21600037026.
W BARROS FERREIRA EIRELI

Lilian Theresa Rodrigues Mendonça
SECRETÁRIA-GERAL
SÃO LUÍS, 28/12/2018
www.empresafacil.ma.gov.br

**2ª ALTERAÇÃO E CONSOLIDAÇÃO CONTRATUAL DE
EMPRESA INDIVIDUAL DE RESPONSABILIDADE LIMITADA
W. BARROS FERREIRA EIRELI
CNPJ: 14.573.208/0001-04**



- 81.21-4/00 - Limpeza em prédios e em domicílios;
- 77.19-5/99 - Locação de ônibus, caminhões, reboques, semirreboques, motocicletas e similares sem condutor;
- 37.02-9/00 - Atividades relacionadas a esgoto, exceto a gestão de redes;
- 77.32-2/02 - Aluguel de andaimes;
- 23.30-3/02 - Fabricação de artefatos de cimento para uso na construção;
- 43.99-1/03 - Obras de alvenaria;
- 41.20-4/00 - Construção de edifícios;
- 42.99-5/01 - Construção de instalações esportivas e recreativas;
- 42.99-5/99 - Outras obras de engenharia civil não especificadas anteriormente (Execução de obras de estabilidade: muro de concreto ciclópico, proteção de encostas, contenção, rip-rap, gabião, berna, escalonamento);
- 43.11-8/02 - Preparação de canteiro e limpeza de terreno;
- 43.91-6/00 - Obras de fundações;
- 81.29-0/00 - Atividades de limpeza não especificadas anteriormente (Limpeza, capina, varrição e conservação de ruas);
- 43.19-3/00 - Serviço de preparação de terrenos não especificado anteriormente (Obra de construção e manutenção de valas, regos e fossas);
- 49.30-2/02 - Locação de veículos rodoviários de carga com motorista, intermunicipal, interestadual e internacional;
- 49.24-8/00 - Transporte escolar;
- 49.23-0/02 - Serviço de transporte de passageiros - locação de automóveis e camionetes com motorista;
- 42.12-0/00 - Construção e recuperação de pontes, viadutos, elevados, passarelas e de tuneis;
- 4929-9/02 - Transporte rodoviário coletivo de passageiros, sob regime de fretamento, intermunicipal, interestadual e internacional;

Cláusula Quarta - A sociedade iniciou suas atividades em 11/04/1988, e seu prazo é indeterminado.

Cláusula Quinta - A responsabilidade do titular é limitada a importância total do capital social integralizado.

CERTIFICO O REGISTRO EM 28/12/2018 15:49 SOB Nº 20180792016.
PROTOCOLO: 180792016 DE 26/12/2018. CÓDIGO DE VERIFICAÇÃO:
11805435617. NIRE: 21600037026.
W BARROS FERREIRA EIRELI

JUCEMA

Lilian Theresa Rodrigues Mendonça
SECRETARIA-GERAL
SÃO LUÍS, 28/12/2018
www.empresafacil.ma.gov.br

**2ª ALTERAÇÃO E CONSOLIDAÇÃO CONTRATUAL DE
EMPRESA INDIVIDUAL DE RESPONSABILIDADE LIMITADA
W. BARROS FERREIRA EIRELI
CNPJ: 14.573.208/0001-04**



Cláusula Sexta - A administração da sociedade caberá ao titular, **WELLINGTON BARROS FERREIRA**, que ficara incumbido de exercer todos os atos pertinentes e necessários ao exercício das atividades ora assumidas, bem como, de representá-la judicial e extra - judicialmente, ativa e passivamente perante todas as repartições financeiras, vedado, no entanto, o uso do nome empresarial em atividades estranhas ao interesse social.

Cláusula Sétima - Ao término de cada exercício social, em 31 de dezembro, o administrador, procederá o levantamento do Inventário, do Balanço Patrimonial e do Balanço de Resultado Econômico da sociedade, cabendo ao titular os lucros ou prejuízos apurados.

Cláusula Oitava - A EIRELI poderá a qualquer tempo, abrir ou fechar filial ou outra dependência, mediante alteração contratual assinada pelo titular, e arquivada na Junta Comercial.

Cláusula Nona - Falecendo ou interditando o titular, a EIRELI continuará suas atividades com os herdeiros, sucessores e o incapaz. Não sendo possível ou inexistindo interesse destes, o valor de seus haveres será apurado e liquidado com base na situação patrimonial da sociedade, verificada em balanço especialmente levantado.

Cláusula Décima - O Administrador declara, sob as penas da lei, de que não esta impedido de exercer a administração da EIRELI, por lei especial, ou em virtude de condenação criminal, ou por se encontra-se sob os efeitos dela, a pena que vede, ainda que temporariamente, o acesso a cargos públicos; ou por crime falimentar, de prevaricação, peita ou suborno, concussão, peculato, ou contra a economia popular, contra o sistema financeiro nacional, contra normas de defesa da concorrência, contra as relações de consumo, fé pública, ou a propriedade. (art. 1.011, § 1º, CC/2002).

CERTIFICO O REGISTRO EM 28/12/2018 15:49 SOB Nº 20180792016.
PROTOCOLO: 180792016 DE 26/12/2018. CÓDIGO DE VERIFICAÇÃO:
11805435617. NIRE: 21600037026.
W BARROS FERREIRA EIRELI

JUCEMA

Lilian Theresa Rodrigues Mendonça
SECRETÁRIA-GERAL
SÃO LUÍS, 28/12/2018
www.empresafacil.ma.gov.br

**2ª ALTERAÇÃO E CONSOLIDAÇÃO CONTRATUAL DE
EMPRESA INDIVIDUAL DE RESPONSABILIDADE LIMITADA
W. BARROS FERREIRA EIRELI
CNPJ: 14.573.208/0001-04**



Cláusula Décima Primeira - Declaro, sob as penas da lei, que não participo de nenhuma outra empresa dessa modalidade.

Cláusula Décima Segunda - Fica eleito o foro de comarca de Açailândia-Ma., para o exercício e o cumprimento dos direitos e obrigações resultantes deste contrato."

Açailândia-Ma, 30 de novembro de 2018.

Wellington Barros Ferreira
Wellington Barros Ferreira

2º cartório do
2º Ofício
Rua Dergival Firmino de Souza, 1219 - Centro - CEP 65930-000 - Açailândia - MA
Tel.: (99) 3538-9055 - Tabelião: Devanir Garcia / Tabelião Substituto: Angelo Garcia

RECUNHECO POR SEMELHANÇA a assinatura indicada de **WELLINGTON BARROS FERREIRA** Dou Fe. Emol: R\$ 4,20 FERC R\$ 0,10 FERJ R\$ 0,50 Total R\$ 4,30

Açailândia - MA, 07 de dezembro de 2018
Em teste da verdade

Francisca Josilene da Silva
Francisca Josilene da Silva - Escrevente Autorizada

VALIDO SOMENTE COM O SELO DE AUTENTICIDADE

Reconhecimento de Firma
Ofício
Francisca Josilene da Silva
Tabelião
180792016

CERTIFICO O REGISTRO EM 28/12/2018 15:49 SOB Nº 20180792016.
PROTOCOLO: 180792016 DE 26/12/2018. CÓDIGO DE VERIFICAÇÃO:
11805435617. NIRE: 21600037026.
W BARROS FERREIRA EIRELI

JUCEMA

Lilian Theresa Rodrigues Mendonça
SECRETÁRIA-GERAL
SÃO LUÍS, 28/12/2018
www.empresafacil.ma.gov.br

**RERRATIFICAÇÃO CONTRATUAL DE EMPRESA
INDIVIDUAL DE RESPONSABILIDADE LIMITADA**

W. BARROS FERREIRA EIRELI

CNPJ: 14.573.208/0001-04



WELLINGTON BARROS FERREIRA, brasileiro, solteiro, comerciante, natural de Macapa-AP, nascido em **28.05.1966**, filho de Washington Alves Ferreira e Maria Jose Barros Ferreira, portador da Cédula de Identidade nº. 039796902010-5-SESP-MA, emitida em 04/06/2010, e CPF nº. 227.474.602-82, residente e domiciliado na Rua Carajás - Quadra 54, Lote 03 - Nº 03 - Parque dos Carajás II - Parauapebas-Pa - CEP: 68.515-000, na condição de titular da EMPRESA INDIVIDUAL DE RESPONSABILIDADE LIMITADA, com o nome empresarial de W BARROS FERREIRA EIRELI, com sede na Rua Tiradentes, nº 1004 - Centro - Açailândia-Ma, CEP: 65.900-000, inscrito no CNPJ sob o nº. 14.573.208/0001-04, e com CONTRATO SOCIAL devidamente registrado na JUNTA COMERCIAL DO ESTADO DO MARANHÃO sob o NIRE 21600037026, em sessão do dia 21/03/2016, e alterações posteriores, resolve proceder a rerratificação de seu contrato social e alteração conforme as seguintes cláusulas:

Cláusula - Primeira - Retificar o preambulo da 2ª ALTERAÇÃO E CONSOLIDAÇÃO CONTRATUAL, arquivada em 28/12/2018 sob o NIRE 20180792016, onde se lê "nome empresarial de W BARROS EIRELI", leia-se "nome empresarial de W BARROS FERREIRA EIRELI".

Em decorrência da presente retificação o preambulo fica com a seguinte redação:

"WELLINGTON BARROS FERREIRA, brasileiro, solteiro, comerciante, natural de Macapa-AP, nascido em **28.05.1966**, filho de Washington Alves Ferreira e Maria Jose Barros Ferreira, portador da Cédula de Identidade nº. 039796902010-5-SESP-MA, emitida em 04/06/2010, e CPF nº. 227.474.602-82, residente e domiciliado na Rua Carajás - Quadra 54, Lote 03 - Nº 03 - Parque dos Carajás II - Parauapebas-Pa - CEP: 68.515-000, na condição de titular da EMPRESA INDIVIDUAL DE RESPONSABILIDADE LIMITADA, com o nome empresarial de W BARROS FERREIRA EIRELI, com sede na Rua Tiradentes, nº 1004 - Centro - Açailândia-Ma, CEP: 65.900-000, inscrito no CNPJ sob o nº. 14.573.208/0001-04, e com CONTRATO SOCIAL devidamente registrado na JUNTA COMERCIAL DO ESTADO DO MARANHÃO sob o NIRE 21600037026, em sessão do dia 21/03/2016, resolve alterar seu contrato social conforme as seguintes cláusulas:"

CERTIFICO O REGISTRO EM 23/01/2019 11:56 SOB Nº 20190012064.
PROTOCOLO: 190012064 DE 18/01/2019. CÓDIGO DE VERIFICAÇÃO:
11900288730. NIRE: 21600037026.
W BARROS FERREIRA EIRELI

JUCEMA

Lilian Theresa Rodrigues Mendonça
SECRETÁRIA-GERAL
SÃO LUÍS, 23/01/2019
www.empresafacil.ma.gov.br

**RERRATIFICAÇÃO CONTRATUAL DE EMPRESA
INDIVIDUAL DE RESPONSABILIDADE LIMITADA
W. BARROS FERREIRA EIRELI
CNPJ: 14.573.208/0001-04**



Cláusula Segunda - As Cláusulas e condições estabelecidas não retificadas continuam em igual teor e forma.

Açailândia-Ma, 18 de janeiro de 2019.

2º Ofício

Wellington Barros Ferreira

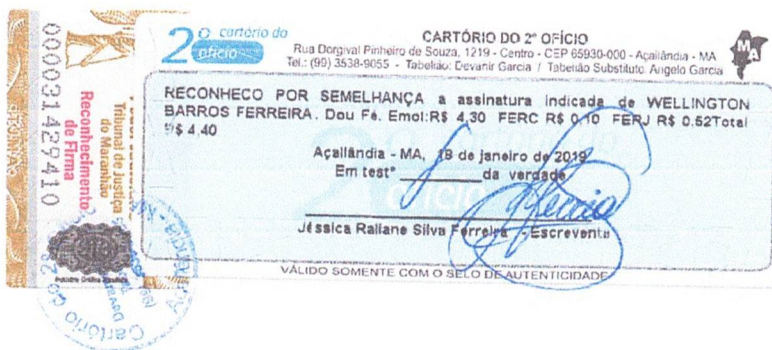

CERTIFICO O REGISTRO EM 23/01/2019 11:56 SOB N° 20190012064.
PROTOCOLO: 190012064 DE 18/01/2019. CÓDIGO DE VERIFICAÇÃO:
11900288730. NIRE: 21600037026.
W BARROS FERREIRA EIRELI

JUCEMA

Lilian Theresa Rodrigues Mendonça
SECRETÁRIA-GERAL
SÃO LUÍS, 23/01/2019
www.empresafacil.ma.gov.br

Paulo
usf
cm



Comprovante de Inscrição e de Situação Cadastral

Cidadão,

Confira os dados de Identificação da Pessoa Jurídica e, se houver qualquer divergência, providencie junto à RFB a sua atualização cadastral.

A informação sobre o porte que consta neste comprovante é a declarada pelo contribuinte.

		REPÚBLICA FEDERATIVA DO BRASIL	
CADASTRO NACIONAL DA PESSOA JURÍDICA			
NUMERO DE INSCRIÇÃO 14.573.208/0001-04 MATRIZ	COMPROVANTE DE INSCRIÇÃO E DE SITUAÇÃO CADASTRAL		DATA DE ABERTURA 12/04/1988
NOME EMPRESARIAL W BARROS FERREIRA EIRELI			
TITULO DO ESTABELECIMENTO (NOME DE FANTASIA) *****			PORTE EPP
CODIGO E DESCRIÇÃO DA ATIVIDADE ECONÔMICA PRINCIPAL 77.32-2-01 - Aluguel de máquinas e equipamentos para construção sem operador, exceto andaimes			
CÓDIGO E DESCRIÇÃO DAS ATIVIDADES ECONÔMICAS SECUNDARIAS 23.30-3-02 - Fabricação de artefatos de cimento para uso na construção 37.02-9-00 - Atividades relacionadas a esgoto, exceto a gestão de redes 41.20-4-00 - Construção de edifícios 42.12-0-00 - Construção de obras de arte especiais 42.13-8-00 - Obras de urbanização - ruas, praças e calçadas 42.99-5-01 - Construção de instalações esportivas e recreativas 42.99-5-99 - Outras obras de engenharia civil não especificadas anteriormente 43.11-8-02 - Preparação de canteiro e limpeza de terreno 43.13-4-00 - Obras de terraplenagem 43.19-3-00 - Serviços de preparação do terreno não especificados anteriormente 43.21-5-00 - Instalação e manutenção elétrica 43.30-4-04 - Serviços de pintura de edifícios em geral 43.30-4-99 - Outras obras de acabamento da construção 43.91-6-00 - Obras de fundações 43.99-1-03 - Obras de alvenaria 49.23-0-02 - Serviço de transporte de passageiros - locação de automóveis com motorista 49.24-8-00 - Transporte escolar 49.29-9-02 - Transporte rodoviário coletivo de passageiros, sob regime de fretamento, intermunicipal, interestadual e internacional 49.30-2-02 - Transporte rodoviário de carga, exceto produtos perigosos e mudanças, intermunicipal, interestadual e internacional 77.11-0-00 - Locação de automóveis sem condutor			
CÓDIGO E DESCRIÇÃO DA NATUREZA JURÍDICA 230-5 - Empresa Individual de Responsabilidade Limitada (de Natureza Empresári			
LOGRADOURO R TIRADENTES	NUMERO 1004	COMPLEMENTO *****	
CEP 65.930-000	BAIRRO/DISTRITO CENTRO	MUNICIPIO ACAILANDIA	UF MA
ENDEREÇO ELETRÔNICO WELBADINHO@GMAIL.COM		TELEFONE (99) 3538-3097	
ENTE FEDERATIVO RESPONSÁVEL (EFR) *****			
SITUAÇÃO CADASTRAL ATIVA		DATA DA SITUAÇÃO CADASTRAL 07/10/2005	
MOTIVO DE SITUAÇÃO CADASTRAL			
SITUAÇÃO ESPECIAL *****		DATA DA SITUAÇÃO ESPECIAL *****	

Aprovado pela Instrução Normativa RFB nº 1.863, de 27 de dezembro de 2018.

Emitido no dia 22/03/2021 às 11:20:36 (data e hora de Brasília).

Página: 1/2

Paulo
WFS
CM



REPÚBLICA FEDERATIVA DO BRASIL
COMPROVANTE DE INSCRIÇÃO E DE SITUAÇÃO CADASTRAL
CADASTRO NACIONAL DA PESSOA JURÍDICA



NUMERO DE INSCRIÇÃO 14.573.208/0001-04 MATRIZ	COMPROVANTE DE INSCRIÇÃO E DE SITUAÇÃO CADASTRAL	DATA DE ABERTURA 12/04/1988	
NOME EMPRESARIAL W BARROS FERREIRA EIRELI			
CÓDIGO E DESCRIÇÃO DAS ATIVIDADES ECONÔMICAS SECUNDÁRIAS 77.19-5-99 - Locação de outros meios de transporte não especificados anteriormente, sem condutor 77.32-2-02 - Aluguel de andaimes 81.21-4-00 - Limpeza em prédios e em domicílios 81.29-0-00 - Atividades de limpeza não especificadas anteriormente			
CÓDIGO E DESCRIÇÃO DA NATUREZA JURÍDICA 230-5 - Empresa Individual de Responsabilidade Limitada (de Natureza Empresári			
LOGRADOURO R TIRADENTES	NUMERO 1004	COMPLEMENTO *****	
CEP 65.930-000	BARRO/DISTRITO CENTRO	MUNICIPIO ACAILANDIA	UF MA
ENDEREÇO ELETRÔNICO WELBADINHO@GMAIL.COM	TELEFONE (99) 3538-3097		
ENTE FEDERATIVO RESPONSÁVEL (EFR) *****			
SITUAÇÃO CADASTRAL ATIVA	DATA DA SITUAÇÃO CADASTRAL 07/10/2005		
MOTIVO DE SITUAÇÃO CADASTRAL			
SITUAÇÃO ESPECIAL *****	DATA DA SITUAÇÃO ESPECIAL *****		

Aprovado pela Instrução Normativa RFB nº 1.863, de 27 de dezembro de 2018.

Emitido no dia 22/03/2021 às 11:20:36 (data e hora de Brasília).

Página: 2/2

[CONSULTAR QSA](#) [VOLTAR](#) [IMPRIMIR](#)

A RFB agradece a sua visita. Para informações sobre política de privacidade e uso, [clique aqui](#).

[Passo a passo para o CNPJ](#) [Consultas CNPJ](#) [Estatísticas](#) [Parceiros](#) [Serviços CNPJ](#)

Handwritten signatures and initials in blue ink.



CERTIDÃO SIMPLIFICADA

Sistema Nacional de Registro de Empresas Mercantis - SINREM

Certificamos que as informações abaixo constam dos documentos arquivados nesta Junta Comercial e são vigentes na data de sua expedição.

Nome Empresarial: W BARROS FERREIRA EIRELI		Protocolo: MAC2000663329	
Natureza Jurídica: Empresa Individual de Responsabilidade Limitada (de Natureza Empresária)			
NIRE (Sede) 21600037026	CNPJ 14.573.208/0001-04	Arquivamento do Ato Constitutivo 11/01/2016	Início de Atividade 11/04/1988
Endereço Completo Rua TIRADENTES, Nº 1004, CENTRO - Açailândia/MA - CEP 65930-000			
Objeto ALUGUEL DE MÁQUINAS E EQUIPAMENTOS PARA CONSTRUÇÃO SEM OPERADOR, EXCETO ANDAIMES; OBRAS DE URBANIZAÇÃO - RUAS, PRAÇAS E CALÇADAS; OBRAS DE TERRAPLENAGEM; INSTALAÇÃO E MANUTENÇÃO ELÉTRICA; SERVIÇOS DE PINTURA DE EDIFÍCIOS EM GERA; OUTRAS OBRAS DE ACABAMENTO DA CONSTRUÇÃO; LOCAÇÃO DE AUTOMÓVEIS E CAMIONETES SEM CONDUTOR; LIMPEZA EM PRÉDIOS E EM DOMICÍLIOS; LOCAÇÃO DE ÔNIBUS, CAMINHÕES, REBOQUES, SEMIRREBOQUES, MOTOCICLETAS E SIMILARES SEM CONDUTOR; ATIVIDADES RELACIONADAS A ESGOTO, EXCETO A GESTÃO DE REDES; ALUGUEL DE ANDAIMES; FABRICAÇÃO DE ARTEFATOS DE CIMENTO PARA USO NA CONSTRUÇÃO; OBRAS DE ALVENARIA; CONSTRUÇÃO DE EDIFÍCIOS; CONSTRUÇÃO DE INSTALAÇÕES ESPORTIVAS E RECREATIVAS; OUTRAS OBRAS DE ENGENHARIA CIVIL NÃO ESPECIFICADAS ANTERIORMENTE (EXECUÇÃO DE OBRAS DE MURO DE CONCRETO CICLÓPICO, PROTEÇÃO DE ENCOSTAS, CONTENÇÃO, RIP-RAP, GABIÃO, BERNA, ESCALONAMENTO); PREPARAÇÃO DE CANTEIRO E LIMPEZA DE TERRENO; OBRAS DE FUNDAÇÕES; ATIVIDADES DE LIMPEZA NÃO ESPECIFICADAS ANTERIORMENTE (LIMPEZA, CAPINA, VARRIÇÃO E CONSERVAÇÃO DE RUAS); SERVIÇO DE PREPARAÇÃO DE TERRENOS NÃO ESPECIFICADO ANTERIORMENTE (OBRA DE CONSTRUÇÃO E MANUTENÇÃO DE VALAS, REGOS E FOSSAS); LOCAÇÃO DE VEÍCULOS RODOVIÁRIOS DE CARGA COM MOTORISTA, INTERMUNICIPAL, INTERESTADUAL E INTERNACIONAL; TRANSPORTE ESCOLAR; SERVIÇO DE TRANSPORTE DE PASSAGEIROS - LOCAÇÃO DE AUTOMÓVEIS E CAMIONETES COM MOTORISTA; CONSTRUÇÃO E RECUPERAÇÃO DE PONTES, VIADUTOS, ELEVADOS, PASSARELAS E DE TÚNEIS; TRANSPORTE RODOVIÁRIO COLETIVO DE PASSAGEIROS, SOB REGIME DE FRETAMENTO, INTERMUNICIPAL, INTERESTADUAL E INTERNACIONAL.			
Capital R\$ 880.000,00 (oitocentos e oitenta mil reais) Capital Integralizado R\$ 880.000,00 (oitocentos e oitenta mil reais)	Porte EPP (Empresa de Pequeno Porte)	Prazo de Duração Indeterminado	
Títular Nome WELLINGTON BARROS FERREIRA	CPF 227.474.602-82	Administrador S	Início do Mandato 11/01/2016
Término do Mandato			
Nome do Administrador Nome WELLINGTON BARROS FERREIRA	CPF 227.474.602-82	Início do Mandato 26/01/2016	Término do Mandato
Último Arquivamento Data 08/06/2020	Número 20200394401	Ato/Eventos 223 / 223 - BALANÇO	Situação ATIVA Status XXXXX

Esta certidão foi emitida automaticamente em 12/06/2020, às 11:10:14 (horário de Brasília).
Se impressa, verificar sua autenticidade no <https://www.empresafacil.ma.gov.br>, com o código AJB6GPLN.



MAC2000663329

Lilian Theresa Rodrigues Mendonça
Secretário Geral

(Handwritten signatures and initials in blue ink)

W. BARROS FERREIRA EIRELI - ME

CNPJ: 14.573.208/0001-04 - Insc. Est.: 12.482.741-1



TOMADA DE PREÇOS Nº 002/2021 - CPL ANEXO VII

À
Comissão Permanente de Licitação - CPL
Prefeitura Municipal de São Francisco do Brejão - Maranhão

DECLARAÇÃO DE ENQUADRAMENTO À LC Nº 123/06

Licitação: TOMADA DE PREÇOS Nº 002/2021 - CPL

Prezados senhores,

A empresa W. BARROS FERREIRA EIRELI - EPP, inscrita no CNPJ nº 14.573.208/0001-04, sediada em Açailândia - Maranhão, à Rua Tiradentes nº 1004, por intermédio de seu representante legal Sr.(a) Wellington Barros Ferreira, portador(a) da cédula de identidade nº 0397969020105 SSP/MA e do CPF nº 227.474.602-82, DECLARA, sob as penas da lei, especialmente o disposto no art. 299, do Código Penal Brasileiro, que se encontra enquadrada na condição de Empresa de pequeno porte - EPP. (Microempresa, Empresa de Pequeno Porte, Microempreendedor Individual ou Cooperativa de Consumo) e que inexistente fato superveniente que implique no seu desenquadramento dessa situação.

Por ser verdade, firmo a presente declaração.

Açailândia - MA, 26 de Março de 2021.

Handwritten signature in blue ink, appearing to read "Wellington Barros Ferreira".

W. Barros Ferreira Eireli - EPP
CNPJ: 14.573.208/0001-04
Wellington Barros Ferreira
Sócio Proprietário